༄། །ཚུལ་མཐབ་བཞུགས་སོ།།

༄། །ཞུལབཕྲཔབཞུགསོ། །

འདུལ་བ། ཐ། གཅིག

༄༅། །རྒྱ་གར་སྐད་དུ། ཤཱི་ལ་ཡ་ཀཱ་ར་ཀ་ཝ་སྟུ། བོད་སྐད་དུ། འདུལ་བ་ཕྲན་ཚེགས་ཀྱི་
གཞི། བམ་པོ་དང་པོ། ཐམས་ཅད་མཁྱེན་པ་ལ་ཕྱག་འཚལ་ལོ། །ཕྲན་ཚེགས་ཀྱི་གཞིའི་སྡོམ་ནི།
སོ་ཕག་ཆན་པ་ཚེམ་བུ་ས་དང་། །ཤིང་ཚོང་དང་ནི་གནས་བརྟན་ལུས། །རྒྱུས་པ་འབྱེད་པ་འབྱུང་བ་ནི། །
ཕྲན་ཚེགས་གཞིར་ནི་ཡང་དག་བཀོད། །བསྡུས་པའི་སྡོམ་ནི། སོ་ཕགས་ན་མི་བཙེམས་པ་དང་། །ཕྱིར་

༄༅། །བཟེད་ཡན་ལག་མི་འཕྲོད་སྐྱེས། །ལམ་ཡུན་ཆུ་ཚོ་གསོ་མོ་ནུ་སྲུན་སྡེ་ཨུ། །ཀང་པ་བཀུ་དང་བགོས་མ་དུ་དོ། །
སྦྱིམ་ནི། སོ་ཕག་དང་ནི་ས་ག་རང་དང་། །ཉ་ཕྱིས་དྲི་ཡི་ལག་རིས་དང་། །ཀ་བ་དང་ནི་སྐུ་དང་པ་གཉིས། །ཡལ་རྒྱན་དང་ནི་ས་ར་གདུ
རྒྱ། །སངས་རྒྱས་བཅོམ་ལྡན་འདས་ཡངས་པ་ཅན་ན་སྤྲེའུ་རྫིང་གི་འགྲམ། །ཁང་པ་བརྩེགས་པའི་གཞུས་ན་བཞུགས་སོ། །སྔུ
སྔ་ཉིད་རྣམས་སྤྱོད་ཤམ་ཐབས་དང་། ཆོས་གོས་བགོས། ལྷུང་བཟེད་ཐོགས་ཏེ་ཡངས་པ་ཅན་དུ་བསོད་སྙོམས་ཀྱི་ཕྱིར་ཞུགས
པ་དང་། ཡངས་པ་ཅན་གྱི་བར་དང་། །ཁང་པ་བརྩེགས་པའི་བར་གྱི་བར་སྐབས་དེ་ན། ཡངས་པ་ཅན་གྱི་ལི་ཙ་བྱི་རྣམས་ཀྱི་སྐྱེད

མེ་སྐེ་ཆེ་ལ་སྒོ་རྐྱང་དང་། འབྲས་བུ་དང་། ཆུ་ཤིང་ནས་སུ་མཆོག་གསལ་བ། ཁྲ་སྣ་ཚོགས་སྣང་འཕྲིན་པ་དགའ་བའི་ཚོལ་དང་འདྲ་བ་དེ་ཀླན་དེ་ཀ་གི་རྩ་ལ་བ
དང་། གསེར་དང་། གླུ་དང་། རྩེ་ལ་མོའི་སྒྲའི་ཆ་བྱད་སྣ་ཚོགས་དག་དང་། ཁྲུས་ཀྱི་ཡོ་བྱད་སྣ་ཚོགས་དག་ཀྱང་བཞག་པ་དང་། རྒྱ་སྤྲ་ནམས་ཀྱིས་སྐྱུས་
པ། དགའ་བ་ཉི་དགའ་བ། ཡང་ལ་བཙན་གྱི་ལོ་ཙ་བྱ་འདོད་གོ་དང་། སྐྱེ་མེས་ཚོལ་གྱི་དགའ་བ་ནི། བཅོམ་ལྡན་འདས་ཀྱིས་སུམ་ཅུ་རྩ་གསུམ་པའི་ལྷ
རྣམས་དཔ་རམ་མཛོད་ན། ཡི་ཞིག་དེ་དག་གི་སྐྱེ་མཆེས་ཚོལ་འཚི་འདྲ་བ་བལྟོར། ཞེས་དེ་རྣམས་བློ་ངས་དེ་དག་གི་སྐྱེ་མཆེས་ཚོལ་དུ་ཞུགས་སོ། །དེ་དག་གིས
དེ་ལྟར་ཅུ་ལ་བའི་ཡོ་བྱད་སྣ་དང་པོ་ཚང་དང་། དུང་བ་དང་། འཕང་དེ་སྣ་ཚོགས་དང་། གསེར་དང་། གླུ་དང་། རྩེ་ལ་མོའི་སྒྲའི་ཆ་བྱད་སྣ་ཚོགས་དང་། པི་ཝང་དང་།
གླིང་བུ་དང་། རྫ་རྔ་དང་། འཁར་རྔ་དང་། སྐད་སྙན་པ་ལ་སོགས་པ་སྣ་ཚོགས་དང་། ཁྲུས་ཀྱི་ཡོ་བྱད་སྣ་ཚོགས་དང་། བཀུ་བའི་ཕྱེམ་དང་། མགོ་བཀྲུ་བ་ཀྱུ་རུ

འདུལ་བ། ཀ བཞི

༄༅། །རྣ་སྒྲོ་ཆོ་གས་མཐོང་བ་དང་། དེ་རྣམས་ཀྱིས་བཞིན་རྩེན་སླུས་པ། དགའ་བོ་ཉེ་དགའ་བོ། ཡོ་བྱད་ཕུན་སུམ་ཚོགས་པ་བརྣམ་བདུམ་འདི་ལ
ཡོད་ན། ཅི། རེ་ཞིག་བརྩལ་བར་བྱའམ། འོན་ཏེ་གར་བྱའམ། གླུ་བླང་ངམ། རོལ་མོ་འི་སྒྲ་བྱའམ། ཁྲུས་བྱ། ཁ་ཅིག་གིས་སླུས་པ། བདག་ཅག་བཀྲུས་ནས
རེ་ཞིག་འོན་ཀྱི། ཐག་བཙུས་བྱ་འོ། །ཞེས་དེ་དག་གླིང་ནས་སོ་བཅག་དགེ་གིས་དུ་ཚེ་དུ་ནས་ཁྲུས་བྱ་བར་བརྩམས་པ་དང་། བཟོ་འི་གནས་དང་། ལས་ཀྱི་གནས
དེ་དག་ལམ་བརྒྱས་པས། ཁྲུས་ལ་ཞུགས་པ་དེ་རྣམས་ཀྱི་སྒྲ་ཡིད་དུ་འོང་བ་འདི་ཧྲི་ཧྲི། སོ་ལ་སྣན་ཡན་ལག་ཕྱེ་པ་སྐྱེས་བུ་མཁས་པས་ལེགས་པར་དཀྲོལ་བའི
སྒྲ་ཏྲ་བུ་ཏྲུ་ངོ།། སྐྱེ་བོ་འི་ཚོགས་པ་བལ་པོ་ཆེ་ལམ་དེ་ནས་འགྲོ་བས། སྒྲ་དེ་ཐོས་པ་དང་། དེ་རྣམས་ནི་བགྲོ་སྟེ་ཡུད་ཙམ་བསྡད་ནས་སླུས་པ། ཤེས་ལྡན་དག །ཡང་དག
པཙན་བཀྲི་ལ་ཚི་ཏྲི་རྣམས་ཀྱི་སྐྱེད་མོས་ཚལ་ན། གར་མ་བཞིན་རྣམས་ཀ་ར་བྱེད་བ་བརྟ་ར་འོང་ངམ། དེ་ཧྲ་ར་བྱ་འོ།། ཞེས་ཧྲ་ད་མོ་ལ་ཡིད་འཇུག་པ་དེ་དག་ཕྱུར་བར

ཚས་ཏེ་རྐྱེན་ངེས་ཚིག་ལ་དུ་ཏྲོ་ཏྲ་ཉེ་ཏེ་ཏོག་ན་ར་ཏུ་ཞུགས་པ་བདང་། ཉྭ་སྟེ་རྣམས་ཀུན་ཏྲི་ཏུ་ཏྲུ་ད་བོ། །དེ་རྣམ་གཞིས་ཏེ་རྣམས་ལ་བསླབས་པ། འཕགས་པ་དག །ཕྱོགས་ཀ་ངན་ཀ་ར་མ་པ་ཏྲ་རྣམས་ཀ་ར་དབྱིད། །དེ་
རྣམས་ཀྱིས་བསྣམས་པ། བཀྲན་པ་ཁྱེད་ཀྱིས་ཁྱེ་བུ་བག་མི་ཡོད་དེ། གར་མ་པ་ཏྲ་ཀ་ར་བྱེད་པ་ལ་སྒྲ་འདི་སྐད་ཀྱི་ཏུ་འབྱུང་ངམ། འཕགས་པ་དག །འོན་འདི་སྐུ་ཏྲི་སྒྲ་ལ་བཀའ། ཞེས་ཟེར་ན། ཁྱོད་ཅག་ཕྱིས་དུ་ཏྲ་ནས་
ཕྱིས་བྱས་པ་ཡིན་ནོ། །འཕགས་པ་དག །ཨོ། དགེ་སྦྱོང་ཁྱེད་འདོད་པའི་ཡོན་ཏན་གྱིས་བཞིན་ཏྲམ། བཀྲན་པ། ཁྱེད་ཀྱི་མགྲིན་བརྗོད་པས་མཐའ་ཡང་དགེ་སྦྱོང་པོ་བོ་ཅག་འདོད་པའི་ཡོན་ཏན་གྱིས་གཞན་དོ། །
ཁྱེད་པོ་པ་ཚ་ག་གི་རྫས་སུ་སྟེན་པ་ཡིན་ནམ་ཅི། མ་སླུ་བར་དེངས། ཁྱེད་ལ་ཐོབ་པ་བྱུང་བ་ཞེས་དེ་རྣམས་ཀྱིས་དེ་དག་བརྗོད་པ་བདང་། སྤྱི་བོ་ནས་དང་རྐྱེ་ཡུམ་པ་ཅན་དུ་ཞུགས་ནས་ལམ་པོ་ཆེ་དང་།
སྲང་དང་། བཞི་མདོ་དང་། སུམ་མདོ་ཏུ་འབྲུ་བར་བརྩམས་སོ། །དགེ་སློང་རྣམས་ཀྱིས་སྐབས་དེ་ཞེས་ནས་བཅོམ་ལྡན་འདས་ལ་གསོལ་པ་དང་། བཅོམ་ལྡན་འདས་ཀྱིས་དགོངས་པ། ཉེས་དམིགས་གང་
ཏུང་ཟད་བྱུང་བ་ནི། དགེ་སློང་རྣམས་བརྙེས་པ་དགེ། ཀོས་ཕྱུས་དུ་བ་རྒྱུས་ཀྱི་པ་ལས་གྱུར་ཏོ། །དེ་ཕྱི་ནས་ན། དགེ་སློང་གིས་ལྷག་པ་གོས་ཕྱུས་དུ་ཏྲ་བརྒྱུས་མི་བྱའོ། །འདུལ་ན། ཉོན་ལ་ཚོང་བས་ཅན་དུ་འཇུར་
ཏོ། །བཅོམ་ལྡན་འདས་ཀྱིས་དགེ་སློང་ནི་ཞེས་སོ་པ་ག་གིས་ཕྱུས་དེ་ཁྲུས་མི་བྱའོ། །ཞེས་བཀའ་སྩལ་པ་དང་། དགེ་སློང་དག་སྨྲ་བ་ནི་རྒྱུད་ཞི་ཅིང་ཏོ་མ་དང་བཅས་བཞིན་བཀོད་སྐྲོམས་ལ་འཇུག་པ་དེ་དག་བྲམ་

ཐེ། ཕ། ༤

༄། །ཞེ་དང་། ཁྲིམས་བདག་ནམ་ས་ཀྱིས་མཐོང་ནས་སྨྲས་པ། འཕགས་པ་དགྲ། ཁྱེད་ཞབས་སེར་བ་སྤུང་ཞིང་ཁྲིམས་དང་ལྡན་པ་ཅན། ཅི་སྟེ་ཁྲིམས་སྲུང་བར་མི་བགྱི། དེ་རྣམས་ཀྱིས
སྨྲས་པ། བཞིན་བཟང་དགྲ། །བཅོམ་ལྡན་འདས་ཀྱིས་མ་གནང་ངོ་། །ཅི་འཕགས་པ། ཁྱེད་ཁྲིམས་འདི་འདྲ་བ་བཅངས་ནས་དགའ་བར་འགྱུར་རམ། དེ་རྣམས་ཅང་མི་སྨྲ་བར་འདུག་སྟེ་བསོད་སྙོམས་ལ་བརྒྱུས་
ནས་གཙུག་ལག་ཁང་དུ་ཕྱིན་པ་དང་། སྐབས་དེ་དགེ་སློང་རྣམས་ཀྱིས་བཅོམ་ལྡན་འདས་ལ་རྒྱས་པར་གསོལ་ཏོ། །བཅོམ་ལྡན་འདས་ཀྱིས་བཀའ་སྩལ་པ། དགེ་སློང་དག །དེ་ལྟ་ན། ཟས་ནི།
བཅས་པའོ། །འདི་ནི། གནང་བ་ཡིན་ནོ། དེ་ལྟ་བས་ན། དགེ་སློང་གིས་རྐང་བ་སོ་ཕག་གིས་བསྒྲུབ་པར་གནང་ངོ་། །ལུས་ལ་ཞུགས་ནི། མ་ཡིན་ནོ། འདུད་ན། ཁ་ལ་ཆེན་ཅན་དུ་འགྱུར་རོ། །བཅོམ
ལྡན་འདས་ཡང་ལས་བཅན་ཉེ་སྲུབ་ཁྲི་དང་པོ་ཁྲིམས་ཁང་པ་བརྩིགས་པ་ན་བཞུགས་སོ། །དགེ་སློང་རྣམས་སུ་རྡོ་ཕམ་ཐབས་དང་། ཆོས་པོས་རྣམ་གཞག །ཁྱིད་བར་ཐགས་ཏེ་ཡང་ས་བཅན་དུ་བའི་རྣམས
ཀྱི་ཁྲིམ་ཞུགས་པ་དང་། དེ་རྣམས་ཀྱིས་བྲམ་ཟེ་ཞིག་ཁ་དཀར་ཀྱིས་སོ་རྗེས་བསྒུམ་ཁྱིམ་ཏུ་གནས་ཁྱེད་རྣམས་ལ་ཕྱུག་ཞིང་དེའི་བསྐལ་བ་ཡང་ནས་ཕྱུགས་པ་ནི་མཐོང་ངོ། །ཕྱུག་རྗེ་རྣམས་ཀྱིས་སྨྲས་པ།
ཁྱེད་པོ་ཉི་དགའ་བོ། ཐབས་འདི་ནི། །བཟང་པོ་ཞིག་སྟེ། བདག་ཅག་ཀྱང་དེ་ལྟར་བྱའོ། །ཞེས་ཏེ་རྣམས་ཀྱི་དེ་ནས་དཀར་རྒྱུ་སོ་སོ་བསྒུམ་ཁྱིམ་ཁྱུད་ནས་བསོད་སྙོམས་ལ་ཞུགས་པས་དང་བ

རྣམས་ཀྱིས་མཐོང་ནས་འཕྱ་ཞིང་། གུས་པར་སྨྲོས། །གུས་པར་སྨྲོས་སུ། །ཞེས་སྨྲས་པ་དང་། རྒྱ་སྟེ་རྣམས་ཀྱིས་སྨྲས་པ། བསྐྱེན་པ། ཁྱེད་ཀྱིས་གུས་པར་སྨྲ་བར་བྱ་བ་དག་ཡིན་པ་དང་། ཕྱག་བྱ་བ་ཡང་
དག་ཡིན་པ་འདི་ཡང་མི་ཤེས་སམ། དེ་དག་གིས་སྨྲས་པ། འདི་ལ་ཅི་ཞིག་འཚལ་བར་བགྱི། བྲམ་ཟེ་ཆན་བགོན་པ་རྣམས་ནི། གུས་པར་སྨྲ་བར་བྱ་བ་ཡིན་ལ། དགེ་སློང་རྣམས་ནི། ཕྱག་བྱ་བ་ཡིན་ན།
དེ་ཙ་རེ་ཁྱིར་ཁྱེད་དགེ་སློང་རྣམས་ལ་གུས་པར་སྨྲ་བ་བྱེད་ཀྱི། ཕྱག་མ་ཡིན། འཕགས་པ། བདག་ཅག་གིས་ཁྱེད་བྲམ་ཟེ་ལགས་པར་འཚལ་ལ་ཀྱི། དགེ་སློང་དག་ཅི། མ་ལགས་སོ། །དེ་སླ་ལགས་པས
བདག་ཅག་གིས་མ་འཚལ་ལ་ཀྱི། བཟོད་པར་གསོལ་ལོ། །ཞེས་བྱས་པ་དང་། དེ་དག་ཅང་མི་སྨྲ་བར་འདུག་གོ། །སྐབས་དེ། དགེ་སློང་རྣམས་ཀྱིས་མ་ཐོས་ནས། བཅོམ་ལྡན་འདས་ལ་གསོལ་བ་དང་། བཅོམ་
ལྡན་འདས་ཀྱིས་བཀའ་སྩལ་པ། ཉེས་དམིགས་གཙུང་ནད་ཅི་བྱུང་བ་ནི། དགེ་སློང་རྣམས་སོ་སོར་གསུམ་འདྲེ་བ་ལས་བྱུང་ངོ་། དེ་ལྟ་བས་ན། དགེ་སློང་གིས་སོ་སོར་གསུམ་འདྲི་བར་མི་བྱའོ། །དགེ་སློང་
སོ་སོར་གསུམ་འདྲེན། ལག་ཚ་བས་ཅན་དུ་འགྱུར་རོ། །བཅོམ་ལྡན་འདས་ཀྱིས་དགེ་སློང་དགེས་སོ་སོར་གསུམ་མི་བྱའོ། །ཞེས་བཀའ་སྩལ་པ་དང་། དགེ་སློང་དགེ་སྐྱོན་པས་བསྙོ་ཡང་ལུས་སམ་མི
[illegible]གི་ཀླ་བས་ན། དགེ་སློང་རྣམས་ཀྱིས་བཅོམ་ལྡན་འདས་ལ་གསོལ་ཏོ། །བཅོམ་ལྡན་འདས་ཀྱིས་ ཀ་འཕྱུ་ལ་བ། དགེ་སློང་དག །དེ་ལྟར་ན། སྐྱེ་ཉི། བཅས་པ་ཡ། །འདི་ནི། གནང་བ་ཡིན་ནོ།

ཕྲུད ཁ ཁཱ

༄༅། །དེ་ལྟ་བས་ན། སྨན་པས་བསྒྲུབ་པ་ནི། མ་བཏགས་པ་ལས་སོ། །སངས་རྒྱས་བཅོམ་ལྡན་འདས་མཉན་ཡོད་ན་རྒྱལ་བུ་རྒྱལ་བྱེད་ཀྱི་ཚལ་མགོན་མེད་ཟས་སྦྱིན་གྱི་ཀུན་དགའ་ར་བ་ན

བཞུགས་སོ། །དགེ་སློང་རྣམས་ལས་སྤུ་ཏོ་ཝམ་ཐབས་དང་ཚོན་པོས་བསྒོས། ཀྱང་བ་ནད་ཐེབས་ཏེ་མཉན་ཡོད་དུ་བསོད་སྙོམས་ཀྱི་ཕྱིར་ཞུགས་པ་ན། དེ་རྣམས་ཀྱིས་བྲམ་ཟེ་ཞིག་ཁང་བ་ཞིག་ལ་ཕྱིན་པ

ཞིག་སྐྱེ་བོ་ཕལ་པོ་ཆེ་ཚོགས་ཀྱིས་བསྐོར་ཅིང་སྟོན་པའི་བསྔགས་པ་བརྗོད་པ་མཐོང་བ་དང་། དེ་རྣམས་ཀྱིས་སྨྲས་པ། དགའ་བོ་ཉེ་དགའ་འོ། ཐབས་འདི་ནི། བཟང་པོ་ཞིག་སྟེ། བདག་ཅག་ཀྱང་

འདི་ལྟ་བུ་ཞིག་ཏུ་བྱའོ། །ལེགས་ཀྱི། དེ་ལྟར་བྱའོ། །ཞེས་དེ་རྣམས་ཀྱི་དེ་ཉིད་ཀྱི་ཕྱི་དགེ་ཐུག་ལ་དགའ་གསེས་བདག་ཉིད་བརྒྱན་པ་དག་བྱུང་ནས་བསོད་སྙོམས་ལ་ཞུགས་པ་དང་། བྲམ་ཟེ་དང་ཁྱིམ་བདག

དག་གིས་མཐོང་ནས་ལྟ་ཞིང་གུས་པར་སྨྲའོ། །གུས་པར་སྨྲོ། །ཞེས་སྨྲས་པ་དང་། དགེ་སློང་རྣམས་ཀྱིས་སྨྲས་པ། བཀྲེན་པ་ཅན་ཀྱིས་གུས་པར་སྨྲ་བར་བྱ་བ་གང་ཡིན་པ་དང་། ཕྱག་བྱ་བ་དང་

དགའ་ཡིན་པ་འདི་ཡང་མི་ཤེས་སམ། དེ་དག་གིས་སྨྲས་པ། འདི་ལ་ཅི་ཞིག་འཚལ་བར་བགྱི། བྲམ་ཟེ་ཐོན་པ་བཏོན་པ་རྣམས་ནི། གུས་པར་སྨྲ་བར་བྱ་བ་ཡིན་ནམ། དགེ་སློང་རྣམས་ནི། ཕྱག་བྱ་

ཡིན་ནམ། དེ་ཙ་ན་ཕྱི་ཕྱེད་དགེ་སློང་རྣམས་ལ་གུས་པར་སྨྲ་བ་བྱེད་ཀྱི། ཕྱག་མ་ཡིན། འཕགས་པ་དག། བདག་ཅག་གིས་ཅི་བྲམ་ཟེ་ལ་ཕྱག་བྱ་བར་འཚལ་ལམ། དགེ་སློང་ཕྱིམ་ལགས་སོ། །དེ་ནི

སྤྱིད་དུ་བཅག་ཅིག་མི་འཚལ་ཀྱི། བཟོད་པར་གསོལ་ལོ། །ཞེས་ཟེར་བ་དང་། དེ་དག་ཅང་མི་སྨྲ་བར་འདུག་གོ། །སྐབས་དེ། དགེ་སློང་རྣམས་ཀྱིས་བཅོམ་ལྡན་འདས་ལ་གསོལ་བ་དང་། བཅོམ་ལྡན་འདས་ཀྱིས་དགོངས་པ། ཉེས་དམིགས་ཀ་བ་དཔྱུང་ནར་ཙི་བྱུང་བ་ཞི། དགེ་སློང་དག་སྤྱི་ཕང་བ་གི་ཕྱིག་ལེ་དགོས་པས་བདག་ཉིད་བརྒྱན་པ་ལས་ལྷུར་རྒྱི། དེ་ལྟ་བས་ན། དགེ་སློང་གིས་སྤྱི་ཕང་བ་གི་ཕྱིག་ལེ་དགོས་པས་བདག་ཉིད་བརྒྱན་པར་མི་བྱའོ། །བརྒྱ་ན། འགལ་ཚབས་ཅན་དུ་འགྱུར་རོ། །བཅོམ་ལྡན་འདས་ཀྱིས། དགེ་སློང་གིས་སྤྱི་ཕང་བ་གི་ཕྱིག་ལེ་དགོས་པས་བདག་ཉིད་བརྒྱན་པར་མི་བྱའོ། །ཞེས་བཀའ་སྩལ་པ་དང་། དགེ་སློང་ཞིག་འཁྲུལ་བར་རྨ་ཆུང་བ་དེ་སྨན་པའི་དྲུང་དུ་སོང་ནས་བཞིན་བཟང་། བདག་ལ་སྨན་སྟོན་ཅིག། འཕགས་པ། རྨ་འི་ཕྲ་ཙ་ཀོར་སྤྱི་ཕང་ངེས་བསྐུས་ཤིག་དང་། ཁྱོད་འཚོ་བར་འགྱུར་རོ། །དེས་སྨྲས་པ། བཅོམ་ལྡན་འདས་ཀྱིས་མ་གནང་ངོ། །འཕགས་པ། ཁྱོད་ཀྱི་སྟོན་པའི། ཐུགས་རྗེ་ཅན་ཡིན་པས་གནང་བར་འགྱུར་རོ། །སྐབས་དེ། དགེ་སློང་རྣམས་ཀྱིས་བཅོམ་ལྡན་འདས་ལ་གསོལ་བ་དང་། བཅོམ་ལྡན་འདས་ཀྱིས་བཀའ་སྩལ་པ། དེ་ལྟ་བས་ན། དགེ་སློང་དག །སྨན་པས་བསྒོ་བ་ནི། མ་གཏོགས་སོ། །བཅོམ་ལྡན་འདས་ཀྱིས་དགེ་སློང་གིས་སོ་ཕག་གིས་ལུས་དྲུད་པར་མི་བྱའོ། །ཞེས་བཀའ་སྩལ་པ་དང་། དགེ་སློང་རྣམས་ཉ་ཕྱིས་ཀྱིས་འདྲུད་པར་བྱེད་དོ། །བཅོམ་ལྡན་འདས་ཀྱིས་བཀའ་སྩལ་པ། ཉ་ཕྱིས་ཀྱིས་དྲུད་པར་མི་བྱའོ། །འདྲུད་ན། འགལ་ཚབས་ཅན་དུ་འགྱུར་རོ། །སངས་རྒྱས་བཅོམ་

༄༅། །ལྡན་འདས་མཉན་ཡོད་ན་རྒྱལ་བུ་རྒྱལ་བྱེད་ཀྱི་ཚལ་ཡམ་མགོན་མེད་ཟས་སྦྱིན་གྱི་ཀུན་དགའ་ར་བ་ན་བཞུགས་སོ། །སྐབས་ཞེ་ནམས་དྲིས་ཁྲུགས་ཏེ་གཞོན་ནུ་རྣམས་ཀྱིས་དབུ་ཕྲོད་ནས
སྨྲས་པ། གཞོན་ནུ་དག །དེ་ཀྱི་དྲི་ཧི་ལྷ་སྐྱེ་མས་ཤིག །དེ་དག་གིས་སྨྲས་པ། གནས་བརྟན། ཅི། ཁྱེད་དྲིས་ཁྲུགས་སམ། ཁྲུགས་སོ། །གནས་བརྟན། ཁྱེད་དྲིས་ཁྲུག་ཅུ་ཅང་ངམ། རྩེད་ཡང་རྩེད། མི
ཚུད་ཡང་རྩེད་སྨྲ། ཅང་ཀྱིས་ན། ཁྲུགས་སོ། །དེ་དག་འཕྲུ་སྨྲོད་ཁ་ཟེ་ར་བ་ཞིག་སྐྱབས་སོ། དགེ་སློང་རྣམས་ཀྱིས་བཅོམ་ལྡན་འདས་ལ་གསོལ་པ་དང་། བཅོམ་ལྡན་འདས་ཀྱིས་དགོངས་པ། ཉེས་དམིགས
གསུང་བ་ཟེར་ཙ་ཁྲུ་དང་བ་ནི། དྲིས་ཀྱང་པ་ལས་ཁྲུར་གྱི། དེ་སྐབས་ན། དགེ་སློང་རྣམས་ཀྱིས་དྲིས་ཁྲུག་པར་མི་བྱའོ། །ཀུ་ན། འགའ་ཞིག་ཚེ་ངས་ཅན་དུ་འགྱུར་རོ། །བཅོམ་ལྡན་འདས་ཀྱིས་དགེ་སློང་རྣམས
ཀྱིས་དྲིས་ཁྲུག་པར་མི་བྱའོ། །ཞེས་བཀའ་སྩལ་པ་དང་། དགེ་སློང་ནད་པ་ཞིག་སྨན་པའི་དྲུང་དུ་སོང་སྟེ་བཞིན་བཟང་། བདག་ལ་སྨན་སྟོན་ཅིག །དེས་སྨྲས་པ། འཕགས་པ། དྲིས་ཁྲུགས་ན། ཁྱོད་འཚོ
བར་འགྱུར་རོ། །བཞིན་བཟང་། ཅི། ཁོ་བོ་འདོད་པ་སྤྱོད་དམ། འཕགས་པ། ཁྱོད་ཀྱི་སྨན་ནི། འདི་ཡིན་ནོ། །གཞན་གྱིས་འཚོ་བར་མི་ནུས་སོ། །སྐབས་དེ། དགེ་སློང་རྣམས་ཀྱིས་བཅོམ་ལྡན་འདས་ལ
གསོལ་པ་དང་། བཅོམ་ལྡན་འདས་ཀྱིས་བཀའ་སྩལ་པ། དེ་ལྟ་བས་ན། གནང་ངོ་། །སྨན་པའི་ལུང་གིས་དྲི་བཙང་བར་བྱའོ། །དགེ་སློང་དག །དྲིས་ཁྲུགས་ནས་དགེ་འདུན་གྱི་ཚིན་ལ་འདུག་ཅིང་། ཁྲམ

ཟེ་དང་། ཁྱིམ་བདག་པོ་འདས་ཤིང་ལྷག་མ་རྣམས་ལ་ཆོས་སྟོན་པར་བྱེད། བྲམ་ཟེ་དང་། ཁྱིམ་བདག་གི་ཁྱིམ་རྣམས་སུ་ཡང་འགྲོ་བར་བྱེད་པ་འདི་སྐྱབས་ཏེ། དགེ་སློང་རྣམས་ཀྱིས་བཅོམ་ལྡན་འདས་ལ་
གསོལ་པ་དང་། བཅོམ་ལྡན་འདས་ཀྱིས་བཀའ་སྩལ་པ། ལས་དགེ་སློང་དེ་འཆང་བའི་ཀུན་ཏུ་སྤྱོད་པའི་ཆོས་བཅའ་བར་བྱ་སྟེ། དགེ་སློང་དེ་འཆང་བས་དྲིས་བྱུགས་ནས་དགེ་འདུན་གྱི་ནང་དུ་འདུག་པར་མི་བྱ།
བྲམ་ཟེ་དང་། ཁྱིམ་བདག་པོ་འདས་ཤིང་ལྷགས་པ་རྣམས་ལ་ཆོས་བསྟན་པར་མི་བྱ། བྲམ་ཟེ་དང་། ཁྱིམ་བདག་གི་ཁྱིམ་རྣམས་སུ་འགྲོ་བར་མི་བྱའི། ནམ་སོས་པར་གྱུར་པ་དང་། ཚོ་བྲིས་བྱུགས་ནས་དྲི་མ་མེད་
པར་གྱུར་པ་དང་། དགེ་འདུན་གྱི་ནང་དུ་འཇུག་པར་བྱ། བྲམ་ཟེ་དང་། ཁྱིམ་བདག་འདས་ཤིང་ལྷགས་པ་རྣམས་ལ་ཆོས་བསྟན་པར་བྱ། བྲམ་ཟེ་དང་། ཁྱིམ་བདག་གི་ཁྱིམ་རྣམས་སུ་འགྲོ་བར་བྱའོ། །དགེ་སློང་
དེ་འཆང་བས་ཀུན་ཏུ་སྤྱོད་པའི་ཆོས་ཇི་སྐད་བཅས་པ་བཞིན་དུ་ཡང་དག་པར་བླངས་ཏེ་མི་སྤྱོད་ན། འགལ་ཚབས་ཅན་དུ་འགྱུར་རོ། །བྲམ་ཟེ་དང་། ཁྱིམ་བདག་དད་པ་ཅན་དག་དགེ་སློང་རྣམས་ལ་དྲི་འབུལ་བ
ན། དགེ་སློང་རྣམས་འགྱོད་ནས་མི་ལེན་པ་དང་། དེ་དག་གིས་སྨྲས་པ། འཕགས་པ་དག །གང་གི་ཚེ་སངས་རྒྱས་བཅོམ་ལྡན་འདས་འཇིག་རྟེན་དུ་བྱུང་བ་དང་མ་བྱུང་བ་དེའི་ཚེ་ན། །མུ་སྟེགས་ཅན་རྣམས་ཡོན་
གནས་ལ་བབས། དའི། བཅོམ་ལྡན་འདས་འཇིག་རྟེན་དུ་བྱུང་བས། དྲི་ར་བྱེད་ཡོན་གནས་ལ་བབས་ན། གལ་ཏེ་ཁྱེད་ཀྱིས་མ་བཞེས་ན། ཤི། བདག་ཅག་འཇིག་རྟེན་འདི་ནས་འཇིག་རྟེན་ཕ་རོལ་ཏུ་དགེ

༡༤། །བའི་ཡི་ལ་མ་རྒྱ་གས་མ་མཆིས་པ་ར་མཆི་འབམ། བདག་ཅག་ལ་ཐུགས་བརྩེ་བའི་སླད་དུ་བཞེས་ཤིག །དེ་དག་གིས་སྨྲས་པ། བཅོམ་ལྡན་འདས་ལ་ཞུ་འོ། །སྐབས་དེ།
དགེ་སློང་རྣམས་ཀྱིས་བཅོམ་ལྡན་འདས་ལ་གསོལ་བ་དང་། བཅོམ་ལྡན་འདས་ཀྱིས་བཀའ་སྩལ་པ། བླང་བར་བྱའོ། །དགེ་སློང་རྣམས་ཀྱིས་བླངས་ནས་དགེ་ཉེ་ཀྱི་མདུན་དུ་ཕྱེ་བ་དང་། དེ་དག་གིས་སྨྲས
པ། འཕགས་པ་དག །བདག་ཅག་གིས་ཇི་ཐང་བཞིན་དུ་ཉེ་ཉེ་ན། ཁྱེད་ཀྱིས་བླངས་ཏེ་དོར་ར་རམ། སྐབས་དེ། དགེ་སློང་རྣམས་ཀྱིས་བཅོམ་ལྡན་འདས་ལ་གསོལ་བ་དང་། བཅོམ་ལྡན་འདས་ཀྱིས
བཀའ་སྩལ་པ། བླངས་ནས་དོར་བར་མི་བྱའི། འོན་ཀྱང་དེ་བཞིན་གཤེགས་པའི་མཆོད་རྟེན་ལ་དྲིའི་ལག་རིས་བྱུག་པར་བྱའོ། །ཞེས་བཀའ་སྩལ་པ་དང་། དགེ་སློང་རྣམས་ཀྱིས་བླངས་ནས་བདུ
སྐྲ་དང་། སེན་མོའི་མཆོད་རྟེན་དག་ལ་དྲིའི་ལག་རིས་བྱུག་གོ། །དེ་དག་གིས་སྨྲས་པ། འཕགས་པ་དག །ཅི། བདག་ཅག་གིས་མཆོད་རྟེན་མ་མཐོང་ངམ། བདག་ཅག་གིས་ནི། ཁྱེད་[illegible]
ཏེ། དབུ་སྐྲ་དང་། སེན་མོའི་མཆོད་རྟེན་དག་ལ་ནི། སྐུར་བུལ་ལ་བཀས་སོ། །སྐབས་དེ། དགེ་སློང་རྣམས་ཀྱིས་བཅོམ་ལྡན་འདས་ལ་གསོལ་བ་དང་། བཅོམ་ལྡན་འདས་ཀྱིས་བཀའ་སྩལ་པ། བླངས་
ནམ་ཀ་ནས་བཀབ་ལ་བྱུག་པར་བྱའོ། །དེ་རྣམས་ཀྱིས་གནས་ཁང་གི་སྒོ་ལ་བྱུགས་པ་དང་། དེ་དག་དྲི་གཙང་བ་བཟང་ཡིན་ནོ། །སྐམ་ནས་ཕྱག་འཚལ་བར་བྱེད་པའི་སྐབས་དེ། དགེ་སློང་རྣམས་ཀྱིས

བཅོམ་ལྡན་འདས་ལ་གསོལ་བ་དང་། བཅོམ་ལྡན་འདས་ཀྱིས་བཀའ་སྩལ་པ། ཤང་དུ་ཞུགས་པར་བྱའོ། །དགེ་སློང་རྣམས་ཀྱིས་དྲ་ཕང་དུ་ཞུགས་པ་དང་། ཉེས་དམིགས་དེ་ཉིད་དུ་གྱུར་ནས་བཅོམ་ལྡན་
འདས་ཀྱིས་བཀའ་སྩལ་པ། སྐྱས་དང་ཉེ་བའམ། ཏང་པ་དང་ཉེ་བར་ཞུགས་པར་བྱ་ཞིང་། དེ་ཞིམ་པོ་ཐམས་ཅད་མི་གཡ་ལ་བབ་པས་དུས་དུས་སུ་བསྣམ་པར་བྱ་སྟེ། འདི་ལ་འགྱོད་པར་མི་བྱའོ། །སངས་རྒྱས་
བཅོམ་ལྡན་འདས་ཆུ་སྲིན་བྱིས་པ་གསོད་ཀྱི་རི་ལ་འཇིགས་པ་འཇིགས་སྡེའི་ཚལ་རི་དྭགས་ཀྱི་ནགས་ན་བཞུགས་སོ། །ཇི་ཙམ་ན་རྒྱལ་བུ་གཞོན་ནུ་རྟོགས་བྱེད་ཀྱིས། ཁང་བཟང་པདྨ་རིས་བྱེད་དུ་བཅུག་ནས། བཅོམ་
ལྡན་འདས་ཉན་ཐོས་ཀྱི་དགེ་འདུན་དང་བཅས་པ་གདུགས་ཚོད་ལ་སྤྱན་དྲངས་ཏེ། བཅོམ་ལྡན་འདས། ཁང་བཟང་པདྨ་རིས་སུ་དགེ་སློང་གི་དགེ་འདུན་གྱི་གུང་ལ་གདན་བཤམ་པ་ལ་བཞུགས་སོ། །ཉེ་དགའ་
བོ་ཟན་ཟ་བའི་ཚེ་ལག་པས་ཀ་བ་ལ་བསྣུན་པ་དང་། ཁང་བཟང་པདྨ་རིས་གཡོས་པར་གྱུར་ཏོ། །འཕྲི་མ་མཁན་རྣམས་ཀྱིས་སྨྲས་པ། འཕགས་པ། རྒྱལ་བུ་རྟོགས་བྱེད་ཀྱིས་ཁང་བཟང་པདྨ་རིས་འཚོ་ན་བརྒྱ་ཙ
གཅིག་གིས་བཀྲ་བར་བྱས་ན། ཁྱོད་ཀྱིས་གཞིག་གམ་ཅི། ཉེ་དགའ་བོས་སྨྲས་པ། བཀྲེན་པ། རྟོགས་བྱེད་འདི་ལ་ལྷག་པར་ཆགས་པས་དུས་བྱས་ནས་གར་སྐྱེ་གཏོལ་མེད་དོ། །ཁྱེད་ཀྱང་འདི་ལ་ལྷག་པར་
ཆགས་པས་དུས་བྱས་ནས་ཡི་དྭགས་ལྟ་བ་ཅན་རྣམས་ཀྱི་ནང་དུ་སྐྱེ་བར་འགྱུར་རོ། །དེ་སྐད་བཟེར་བའི་སྐབས་དེ། དགེ་སློང་རྣམས་ཀྱིས་བཅོམ་ལྡན་འདས་ལ་གསོལ་བ་དང་། བཅོམ་ལྡན་འདས་ཀྱི

༄༅། །དགོས་པ་ཉེ་བར་དམིགས་པ་བསྡུ་བ་ཉུང་ངུར་བྱུང་བ་ནི། དགེ་སློང་དག་ཀ་བ་ལ་ལྟག་པས་བསྙུན་པ་ལས་སྒྱུར་ཏེ། དེ་ལྟ་བས་ན། དགེ་སློང་གིས་ལྟག་པས་ཀ་བ་ལ་བསྙུན་པར་མི་
བྱའོ། །བསྙུན་ན། འགལ་ཚབས་ཅན་དུ་འགྱུར་རོ། །བཅོམ་ལྡན་འདས་ཀྱིས་དགེ་སློང་ཚེས་ཀྱི་ཐལ་ལམ་ལས་བསྙུན་པར་མི་བྱ་ཞེས་བཀའ་སྩལ་པ་དང་། དུག་སྣེ་ནམ་ལས་ཕྱེད་ཚེ་ར་དང་། གྲུ་མོ་དང་། ཕྲག
པ་དང་། མགོ་དང་། རྩེ་བ་ལོགས་པ་དང་། བྲུ་བ་དང་། རྟེང་པ་དང་། བརླ་དང་། པུས་མོ་དང་། བྱི་ལུས་དང་། རྐང་པ་དང་། རྨྱུག་པ་དང་། སོ་བ་དང་། གཞན་གྱིས་བསྙུན་པར་བྱེད་པ་ཉེས་པ་དམིགས་པ་ཉི
ད་ལ་སྤྱོད་ལམ་བཅོམ་ལྡན་འདས་ཀྱིས་བཀའ་སྩལ་བ། ས་དང་ཀུ་ཤ་བཏང་བསྙུན་པར་མི་བྱའོ། །དྲི་སྒྲེ་ལོང་ངས་ཅིག་པ་དང་། བ་དང་། གཞན་ལ་བསྙུན་པར་བྱེད་པ་དང་། བཅོམ་ལྡན་འདས་ཀྱིས་བཀའ་
སྤྱོད་ལམ། གཞན་ལ་ཡང་ཕྱག་དང་པ་ཡིས་བསྙུན་པར་མི་བྱའོ། །བསྙུན་ན། འགལ་ཚབས་ཅན་དུ་འགྱུར་རོ། །སངས་རྒྱས་བཅོམ་ལྡན་འདས་མཉན་ཡོད་ན་རྒྱལ་བུ་རྒྱལ་བྱེད་ཀྱི་ཚལ་མགོན་མེད་ཟས་སྦྱིན་གྱི
ཀུན་དགའ་ར་བ་ན་བཞུགས་སོ། །དྲུག་སྡེ་དག་ལ་སྦྱོར་མ་ཉེ་ལ་ཡོད་དེ་དག་གོས་སྣམ་སྦྱར་ཞབས་པ་དང་། དེ་དག་ཀྱང་བྲམ་ཟེ་ཞིག་ཚོང་པའི་སྒྲུབ་པ་ཕྱིས་ཏེ་གྲོང་ནས་ལ་འཇུ་ཞིང་། དེས་བཟའ་བ
ཏོ། །བཅའ་བ་ཡང་མ་དང་ཕྲན་པ་མཐོང་ནས་དྲུག་སྡེ་ནི་ཞོག་གིས་སྙམ་པ། ཀླུ་རང་བཞིན་ངན་པ། ཕ་བ་དེ་ནི། བཟང་པོ་ཞིག་སྟེ། ཁྱེད་ཅག་ཀུན་དེ་ལྟ་བུ་བྱེད། །ཞེས་དེ་དག་ཕྱིར་དེ་ཉིད་ཚེས་པའི

སྐུ་ཚེ་ཕྱུག་ཕྱག་སོ་ཏྲ་བཏོད་སྒྲོ་[illegible]ས་ལ་འཁྲུགས་བསམ་དང་བཙན་མས་ཀྱི་མ་ཐོད་ཞུས། འཕྲུལ་ཉིད་བསྐུས་པར་སྨྲོ་ཡི། །ཕུལ་པར་སྨྲོ་ར། །ཞེས་སྨྲས་པ་དང་། དགེ་སྡེ་རྣམས་ཀྱིས་སྨྲས་པ། བཀྲིན་པ། ཁྱེད་ཀྱིས་ཕྱུས

པ་སྒྲུབ་པས་ཕྱུ་བས་དང་སྤྲེ་ཡོན་པ་དང་། ཕྲུག་ཕྲུ་བ་དང་ཕྲུ་ཡིན་པ་འདི་སྟ་ས་མི་ཤེས་པས། དེ་དག་ལ་སྨྲས་པ། འདི་ཙ་ཅི་ཞིག་འཚོལ་བར་བགྱི། བྲམ་ཟེ་བཙན་སུ་པ་ནཱ་ཀུ་བ་ནམ་མཁའ་ནི། ཀུས་པར་སྨྲས་པར་ཀྲུ

པ་ཡིན་ལ། ངས་སྔོ་ནམ་ཀ་ཞི། ཕྲུག་ཕྲུ་ར་ཡིན་ན། དེ་ཙི་ཉི་སྒྲུ་ར་ཅེ་དགེ་སློང་ཁ་ཅས་ཞབས་ཀུས་པར་སྨྲས་པར་ཀྱི་རྒྱུ། ཕྲུག་མ་ཡིན། འཕབ་ཤས་པ་བཀ། བདག་ཅག་ཅེས་ཀྱི་ལས་ཀྱི་རྗེ་བྲམ་ཟེ་ཐབས་པ་པར་འཚལ་ལགྱི།

དགེ་སློང་དུ་ཕྲེ་མ་ཤུགས་ས་སོ། །དཔྱ་ལ་ཤུགས་ཁས་པ་བཀའ་ཅག་གི་གཞིས་མ་འཚོལ་བགྱི། བཞེད་པར་གསོལ་ལོ། །ཞེས་ཕྱུས་པ་དང་། དེ་ཀྲུ་ཙན་མི་སྨྲ་བར་འདུག་གོ། །སྨྲས་ད། དགེ་སློང་རྣམས་ཀྱིས་རྫོགས་ནས་བཅོམ

སྔན་བརྐུས་པ་བསྐོར་པ་དང་། བཅོམ་ལྡན་འདས་ཀྱིས་དགེ་སློང་། ཤེས་དམིགས་ཀ་པ་ཙ་རྒྱ་ཏེ་ཚུ་བ་ནི། དགེ་སློང་རྣམས་ཚོ་པ་འདི་སྐྱོང་བ་ཐོབ་པ་ལས་ཕྱུར་ཀྱི། དེ་ཕྱིར་བས། དགེ་སློང་

ཀྱི་ཚོགས་བསྐོར་བར་སྒྲ་ལ་བཟླས་ལས་པར་མི་ཀྲུ་པོ། །འདི་ཀུ་བཞིན། ཧབ་ཧབ་ཚེ་བས་ཅན་འཁྲུ་ཀྲུ་པོ། །སོ་སོར་བཀྲུ་ས་ལ་བཅོམ་ལྡན་འདས་ཡིན་ནོ། །ཀྲུལ་པ་ཕྲུ་ཀྲུ་ལ་སྡེ་ཀྱི་ཚེ་ལམ་གཞི་མེ་ཞུས་ཕྱིར་ཀྱི

ཀུ་ཀྲུ་ཀྲ་འ་ར་བཙན་བཞུགས་སོ། །ཕྱག་སྒྲ་རྣམས་སྨྲ་དེ་ཡུལ་མ་ཕྲས་དེ་ཚེས་པོ་སོ་ནམས་སོ། །ཀྱང་དབང་དེ་ཤོག་པོ་ཅེ་ནས་ཡོད་ཙ་བཀོད་སྒྲོ་ཡས་ཀྱི་ཕྱིར་འཕྲུལ་ཅན་པ། དེ་ཀ་ཤིང་ལྟ་ཞེ་ཕྱིར། །ཨོ་ཏྲ

༄། །གིས་བརྒྱན་པ་ཚོན་སྣ་ལྔ་པའི་སྐུད་པས་ལག་པ་བཅིངས་པ་ཞིག་དུས་སྟོན་ཞིག་ནས་ཁང་པ་དང་ཚེས་ཨ་སྐྱེ་ཁྱིམ་ནས་ཕྱུང་བ་མཐོང་བ་དང་། དེ་དག་གིས་སྨྲས་པ། དགའ་བོ་ཉེ་དགའ་བོ།
ཐབས་འདི་ནི། བཟང་པོ་ཞིག་སྟེ། བདག་ཅག་ཀུན་འདི་བཞིན་བྱའོ། །ཞེས་དེ་དག་གྱིས་དེ་ཉིད་ཚོན་སྣ་ལྔ་པའི་སྐུད་པས་ལག་པ་བཅིངས་ནས་བསོད་སྙོམས་ལ་ཞུགས་པ་པ་བྲམ་ཟེ་དང་། ཁྱིམ་བདག་རྣམས
ཀྱིས་མཐོང་ནས་འཕྱ་ཞིང་། གུས་པར་སྨྲ་ན། །ཁུས་པར་སྨྲ་ནོ། །ཞེས་སྨྲས་པ་དང་། དགེ་སྡོང་རྣམས་ཀྱིས་སྨྲས་པ། བཀའ་བ། ཁྱེད་ཀྱིས་བཀུར་བར་སྦྱོར་བ་བྱ་བ་དགེ་ཡིན་པ་དང་། ཕྱག་བྱ་བ་དགེ
ཞ ཡིན་པ་འདི་ཡང་དེ་ཞེས་སམ། དེ་དག་གིས་སྨྲས་པ། འདི་ལ་ཅི་ཞིག་འཚལ་བར་བགྱི། ཀྱེ་མ་ནེ་བ་བརྟན་སམ་ཉི། གུས་པར་སྨྲ་བར་བྱ་བ་ཡིན་ལ། དགེ་སློང་རྣམས་ནི། ཕྱག་བྱ་བ་ཡིན
ན། དེ་ཅི་འདི་ཕྱིར་ཁྱེད་དགེ་སློང་རྣམས་ལ་གུས་པར་སྨྲ་བ་བྱེད་དམ། ཕྱག་མ་ཡིན། འཕགས་པ་དག། བདག་ཅག་གིས་ཁྱེད་བྲམ་ཟེ་ལ་ཕྱག་བྱར་བ་ཚེས་ལ་ཀྱི། དགེ་སློང་ཁྱིམ་ལ་བགས་སོ། །དེ་ལ་བཀས
ཀྱང་བདག་ཅག་གི་ནི་འཚོལ་གྱི། བཟང་པོར་གསོལ་ལོ། །ཞེས་ཀྱང་བ་དང་། དེ་དག་ཅང་མི་སྨྲ་བར་འདུག་གོ། །སྐབས་དེ། དགེ་སློང་རྣམས་ཀྱིས་ས་ཕྱོགས་ནས་བཅོམ་ལྡན་འདས་ལ་གསོལ་པ་དང་།
བཅོམ་ལྡན་འདས་ཀྱིས་བཀའ་སྩལ་པ། ཉེས་དམིགས་གསུངས་ཕྱུང་ཅི་བྱུང་བཞིན། དགེ་སློང་རྣམས་ཚོན་སྣ་ལྔ་པའི་སྐུད་པས་ལག་པ་འཆིང་བ་ལས་གྱུར་གྱི། དེ་ལྟ་བས་ན། དགེ་སློང་གིས་ཚོན་སྣ་ལྔ་པའི

སྐུད་པས་ཡན་ལག་པ་བཅིང་བར་མི་བྱའོ། །འཆི་དེ་ན། ཡན་ལག་ཆགས་ཅན་དུ་འགྱུར་རོ། །བཅོམ་ལྡན་འདས་ཀྱིས་དགེ་སློང་ཚོན་ནུ་ཕྱེ་བའི་སྐུད་པས་ཡང་ལག་པ་བཅིང་བར་མི་བྱའོ། །ཞེས་བཀའ་སྩལ་པ་དང་།
དགེ་སློང་ནད་པ་གཞན་ཞིག་སྨན་དང་ཁྱད་དུ་གསོད་སྐྱེ་བ་ཞིན་བཟང་། ཁོ་བོ་ལ་ཡང་དེ་ཉིད་བྱུང་ན། སྨན་སྔོན་ཅི་བཙའ་བྱས་པ་དང་། དེས་སྨྲས་པ། འཕགས་པ་ཀླུ་སྐྱེ་བ་ལ་ཡང་དག་པར་སྒྲུབ་པ་དང་གཉིས་པ་བསླབ་
བརྗོད་བྱས་ཏེ་ལག་པ་ལ་བཅིངས་ན། ཁྱོད་འཚོ་བར་འགྱུར་རོ། །དེ་སྐད་སྨྲས་པ། དགེ་ཉིད་བཟང་། བཅོམ་ལྡན་འདས་ཀྱིས་མ་གནང་ངོ་། །འཕགས་པ། ཁྱོད་ཀྱི་སྟོན་པ་ནི། ཐུགས་རྗེ་ཅན་ཡིན་པས། གནང་བར
འགྱུར་རོ། །སྐབས་དེ། དགེ་སློང་རྣམས་ཀྱིས་བཅོམ་ལྡན་འདས་ལ་གསོལ་པ་དང་། བཅོམ་ལྡན་འདས་ཀྱིས་བཀའ་སྩལ་པ། དེ་ལྟ་བས་ན། གནང་གི །སྨན་པའི་ལུང་གིས་སྐུད་པ་བཅིང་བར་བྱའོ། །
བཅོམ་ལྡན་འདས་ཀྱིས་སྨན་པའི་ལུང་གིས་སྐུད་པ་བཅིང་བར་བྱའོ། །ཞེས་བཀའ་སྩལ་པ་དང་། དགེ་སློང་རྣམས་ལག་པ་གཡས་པའི་རྩེ་མོ་ལ་འཆིང་ངོ་། །ཉེས་དམིགས་དེ་ཉིད་དུ་གྱུར་ནས་བཅོམ་ལྡན་འདས་
ཀྱིས་བཀའ་སྩལ་པ། དགེ་སློང་དག་ལག་པ་གཡས་པའི་རྩེ་མོ་ལ་བཅིང་བར་མི་བྱའོ། །དེ་རྣམས་ལག་པ་གཡས་པའི་དཔུང་པ་ལ་འཆིང་ངོ་། །ཉེས་དམིགས་དེ་ཉིད་དུ་གྱུར་ནས་བཅོམ་ལྡན་འདས་ཀྱིས་
བཀའ་སྩལ་པ། ལག་པ་གཡས་པའི་དཔུང་པ་ལ་བཅིང་བར་མི་བྱའོ། །དེ་རྣམས་ལག་པ་གཡོན་པའི་རྩེ་མོ་ལ་འཆིང་ངོ་། །ཉེས་དམིགས་དེ་ཉིད་དུ་གྱུར་ནས། བཅོམ་ལྡན་འདས་ཀྱིས་བཀའ་སྩལ་པ། །ལག་པ

ༀ ། །གཡོན་ན་རྡོ་རྗེ་མོ་ལ་བཅིང་བར་མི་བྱའི། །རེ་ཞིག་སྦྱང་ལ་ཐབ་པ་གཡོན་པའི་སྦྱང་བ་ལ་བཅིང་བར་བྱའོ། །དགེ་སློང་རྣམས་ནད་སོས་པར་གྱུར་ནས་སྦྱར་ཡབ་ཐབ་ཐབ་ཏུ་འཇོར་བ
མི་མ་ཡིན་པ་རྣམས་འཁྲུགས་སོ། །འཕགས་པ་དགུ། །དེ་ཀྱིས་སོས་པར་གྱུར་ནས། དམ་བཅས་པར་བྱེད་པ་ན། སྐྱབས་དེ། དགེ་སློང་རྣམས་ཀྱིས་བཅོམ་ལྡན་འདས་ལ་གསོལ་པ་དང་། བཅོམ་ལྡན་འདས་ཀྱིས
ཀྱིས་བཀའ་སྩལ་པ། ཐབ་ཐབ་ཏུ་ཇོར་བར་མི་བྱའོ། །གལ་ཏེ་ནད་པ་ཡོད་ན། ཚེས་ཞག་གྱི་མཐའ་མ། སྦྱང་ལ་བཅིང་བར་བྱའོ། །འོན་ཏེ་ཐམས་ཅད་ཀྱི་ཐམས་ཅད་དུ་སོས་པར་གྱུར་ན། གང་ཞིག
ཞ སོར་གཞག་མ། རྩེ་གཅིག་པའི་ཕྱེད་ཀྱིས་ཏུ་བཟུང་བར་བྱའོ། །སངས་རྒྱས་བཅོམ་ལྡན་འདས་མཉན་ཡོད་ན་རྒྱལ་བུ་རྒྱལ་བྱེད་ཀྱི་ཚལ་མགོན་མེད་ཟས་སྦྱིན་གྱི་ཀུན་དགའ་ར་བ་ན་བཞུགས་སོ། །དྲུག་སྡེ་རྣམས
སྔ་དྲོ་ཤམ་ཐབས་དང་ཆོས་གོས་བགོས་སོ། །ཁྱིམ་བདག་ཞིག་གྲོང་ཁྱེར་ཀྱི་ཁྱིམ་ཞུགས་པ་ན་བྲམ་ཟེ་དག །ཁྱིམ་བདག་རྣམས་ཀྱིས་ལྷུང་བཟེད་ལ་ཟས་དང་བཞག་པ་དང་། བསྒྲུབ་ནས་ཀྱིས
ཀ་སྦྱིན་དང་། ལག་ཆེན་དག་གིས་ཕྲགས་སུ་སྨྲས་པ། ཀ་རེ་བོ་ཉེ་བར་གནས། །ཏྲི་ཡ་ལ་ཞེས་སྨྲས། ནམ་ཞེ་དང་། ཁྱིམ་བདག་གིས་སྨྲས་པ། འཕགས་པ། ཁྱེད་ལྷུང་བཟེད་ཀྱི། མཚན་ཉིད་ཅི།
ཐུས་ན། འདི་ལྟ་བས་མཛེས་པ་ཅི་ཞིག་ཡོད། གཞན་མི་ཟ་བར་དགེ་སློང་དག་ཁྱིམ་པ་འདི་ཡོན་ཏན་གྱི་ཕྱོགས་གཞིར་བར་གྱུར་ཏོ། །ཞེས་སྨྲས་པ་དང་། དེ་རྣམས་ཅང་མི་སྨྲ་བར་འདུག་གོ། །སྐབས་དེ

དགེ་སློང་རྣམས་ཀྱིས་ཐོས་ནས་བཅོམ་ལྡན་འདས་ལ་གསོལ་པ་དང་། བཅོམ་ལྡན་འདས་ཀྱིས་བཀའ་སྩལ་པ། [illegible]
གསུང་བཀག་གི་དབྱེ་བ་ལས་བྱུང་ངོ་། །དེ་ལྟ་བས་ན། དགེ་སློང་གིས་ལག་རྐྱལ་[illegible] ཀུན་དགའ་[illegible] བརྒྱད་པ་[illegible]། བརྒྱད་པ། [illegible] ཉེ་བར་[illegible]
ལྡན་འདས་མཉན་ཡོད་ན། རྒྱལ་བུ་རྒྱལ་བྱེད་ཀྱི་ཚལ་མགོན་མེད་ཟས་སྦྱིན་གྱི་ཀུན་དགའ་ར་བ་ན་བཞུགས་སོ། །གཙུག་ལག་ཁང་[illegible] གྱི་ཁྱིམ་[illegible] བཅོམ
ཟས་ཀྱི་གནས་བརྟན་དགེ་ཚུལ་བརྟུལ་སོ། །དགེ་སློང་གཞན་ཞིག་གི་ཡུང་[illegible]། [illegible] ཡུལ་[illegible] དགེ་འདུན་གྱི་མདུན་[illegible]
པ་དང་། བཅོམ་ལྡན་འདས་ཀྱིས་བཀའ་འཚལ་པ། དེ་ལྟ་བས་ན། གནང་ངོ་། །[illegible] བཅོམ་ལྡན་འདས་ཀྱི་མཆོད་རྟེན་[illegible]། [illegible] དགེ་སློང་རྣམས་ཀྱིས་[illegible]
ནས། དང་པོ་དང་། [illegible]། ཤེལ་ལས་བྱས་པ་དང་། སོར་[illegible] ཀྱིས་[illegible]། [illegible] བཅོམ་ལྡན་[illegible]། [illegible] སྤྱན་[illegible]
པ། བཞིན་བཟང་། [illegible] ཅིག [illegible] ཅིག [illegible] ཉེས་པ། [illegible] ཅིག་[illegible]། བཅོམ་ལྡན་འདས་ཀྱིས་[illegible]། [illegible] ཉེས་པ་[illegible]། དགེ་སློང་

༄༅། ། ཤཱཀྱའི་བུ་རྣམས་ཀྱི་དགེ་སློང་གི་སྡོམ་པ་ཉམས་པ་ཤིང་ཚོང་ལས་པའི་ཚུལ་ཉམས་སྟེ། འདི་ནི། དེ་ཀྲུར་བྲུ་ལ་བ་སྣ་ར་ར་ཏོག་ཀུས་ཤིང༌། རྒྱན་རྣམས་ཀྱིས་བདག་ཉིད་བརྒྱན་པར་

བྱེད་དོ། །སྐབས་དེ། དགེ་སློང་རྣམས་ཀྱིས་ཐོས་ནས་བཅོམ་ལྡན་འདས་ལ་གསོལ་པ་དང་། བཅོམ་ལྡན་འདས་ཀྱིས་བཀའ་སྩལ་པ། དགེ་སློང་ཡིས་ཀེ་ཡུ་ར་དང་། རྣ་ཡོ་དང་། ཐེ་ཀྱུ་དང་། ཤེལ

ལས་བྱས་པའི་རྒྱ་བཅང་བར་མི་བྱ། སོར་གདུབ་རྒྱ་ཡང་བཅང་བར་མི་བྱའོ། །ལྕགས་དང་ཁྲོ་ལྷ་ལི་ར་གན་དང་། ཟངས་ལས་བྱས་པ་དང་། ཕ་ལིར་བ་ལས་བྱས་པ་དང་། བསེ་ལས་བྱས་པ་དང་། རྭ

ཕ ལས་བྱས་པ་བཅང་བར་བྱའོ། །ཕྱག་ཕྱེ་རྣམས་ཀྱིས་རྒྱལ་འཁོར་བ་དང་། ཁང་ཁྱིམ་ལ་ལ་བོ་བྱེད་པ་བྱིས་པ་དང་། བྲམ་ཟེ་དང་། ཁྱིམ་བདག་རྣམས་ཀྱིས་སྨྲས་པ། འཕགས་པ། ཅི་དགེ་སློང་ཁྱེད་

འདོད་པའི་ཡོན་ཏན་དག་གིས་བཟི་ར་ཏམ། གནས་སྐབས་དེ། དགེ་སློང་རྣམས་ཀྱིས་བཅོམ་ལྡན་འདས་ལ་གསོལ་པ་དང་། བཅོམ་ལྡན་འདས་ཀྱིས་བཀའ་སྩལ་པ། རྒྱུ་ནི། གཉིས་ཏེ། དགེ

འདུན་གྱི་དང་། གང་ཟག་གིའོ། །དེ་ལ་དགེ་འདུན་གྱི་ནི། དགེ་འདུན་ལ་བབས་པའི་ཐུབ་ལ། སྒོ་གཉིས་སུ་རི་སྨགས། དེ་ཙུ་གཙུག་ལག་ཁང་པའི་བདག་པོའི་མིང་བྲི་བར་བྱའོ། །གང་ཟག་གི་ནི།

ཉེར་གསུམ རུས་པའི་ཀ་དང་རུས་པས་མ། མགོའི་ཐོད་པ་བྲི་བར་བྱའོ། །སྡོམ་ནི། སེན་མོ་འབྲེག་དང་སྤྱི་ཐོར་དང་། །ཨ་མྲ་དང་ནི་སྐྲ་སྒྲུབ་མ། །སྒྲེང་བཞིན་དང་བརྒྱ་མེ་ཏོག་ཀ་བ་དང་། །རྫས་སུ་གནང་བ་གཉིས་ཡིན་ནོ། །

སངས་རྒྱས་བཅོམ་ལྡན་འདས་རྒྱལ་བུ་རྒྱལ་བྱེད་ཀྱི་ཚལ་ན་མགོན་མེད་ཟས་སྦྱིན་གྱི་ཀུན་དགའ་ར་བ་ན་བཞུགས་སོ། །གང་གི་ཚེ་ཁྱིམ་བདག་མགོན་མེད་ཟས་སྦྱིན་གྱིས་སངས་རྒྱས་ལ་སོགས་པ་དགེ་སློང་
གི་དགེ་འདུན་ལ་རྒྱལ་བུ་རྒྱལ་བྱེད་ཀྱི་ཚལ་ཕུལ་བ་དེའི་ཚེ་ན་ལྷུང་བ་མཁན་ཕྱི་མི་ལ་སྨྲས་པ། ཀྱེ་སྐྱེས་བུ་རྒྱལ་བུ་རྒྱལ་བྱེད་ཀྱི་ཚལ་དུ་སོང་ལ། འཕགས་པ་བཙུན་རྣམས་ཀྱི་སྐྲ་དང་ཁ་སྤུ་བྲེགས་ཤིག །ད་
རྒྱལ་བུ་རྒྱལ་བྱེད་ཀྱི་ཚལ་དུ་སོང་བ་དང་། དྲུག་སྡེ་རྣམས་ཀྱི་ཀུན་དུ་སྤྱོད་པ་ཞིག །དྲུག་སྡེ་གང་ཡང་རུང་བ་ཞིག་གིས་རྒྱལ་བུ་རྒྱལ་བྱེད་ཀྱི་ཚལ་གྱི་སྒོ་མི་སྟོང་པ་ཡིན་ཏེ། ཚེ་དང་ལྡན་པ་ཉེ་དགའ་བ། རྒྱལ་
བུ་རྒྱལ་བྱེད་ཀྱི་ཚལ་ན་འཚག་ཅིང་འདུག་པ་དེས་དེ་སྐྱོད་པ་ཉེ་བ་ལས་མཐོང་ནས་སྨྲས་པ། བཞིན་བཟང་། འདི་ཉེ་བ་ལེགས་སོ། །འོངས་པ་ལེགས་སོ། །ཁྱོད་གླ་བ་དོ་བུར་གནས་ན། སྔ་མོ་ཞིག་གོ་ཡོན་
ཏེ་གང་ནས་འོངས། དེས་སྨྲས་པ། འཕགས་པ། ཁྱིམ་བདག་གིས་འཕགས་པ་རྣམས་ཀྱི་སྐྲ་དང་ཁ་སྤུ་བྲེགས་པའི་སླད་དུ་འདིར་བཏང་ངོ་། །དེས་སྨྲས་པ། སོན་མོ་ལེགས་པར་འབྲེག་ཤེས་སམ།
འཕགས་པ། ཤེ་ཇི་ཉེ་བདག་གི་བཟོ་ལགས་སོ། །བལྟའོ་ཇུས། དེ་ཉིད་ཀྱི་བར་ཡོང་པ་དང་ཉེ་དགའ་བོས་ལག་པ་བརྐྱང་ངོ་། །འབྲེག་མཁན་གྱིས་སྨྲས་པ། འཕགས་པ། ཅི་འདི་ན་རྒྱུན།
ཞིན་བཟང་། འབུའི་རྩེ་མོ་ཉག་ཕྲེག་ཤིག །ངས་འབུའི་རྩེ་མོ་ཉག་ཕྲ་བཀྲུམས་པ་དང་། དེས་སྨྲས་པ། དགེ། རལ་འི་ཉེ་བ་ཉག་ཕྲ་བཀྱང་། སྦུ་གྲིའི་སོ་དང་། ཁྱེ་ཤུ་ཁ་དང་། སླེ་བ་ཅེས་པ་ཉག་ཕྲ་སྤྱོས་ཤིག་ཅེས

སྡུད་པ།
ཀ
ཉེར་ལྔ

༄༅། །དེ་སྟེ་ཕྱི་ཕྱིར་ཧ་རྡོ་བསྐོར་བ་དེ་ཕྲ་ ཕྲུ་བྱུ་ཏུ་བྲས་པ་དང་སྡང་བ་རྟུ་ཁྲུམས་པ། །ཁྲིམས། ཁྱོད་ཀྱི་རྫུང་ནི་རྒྱ་ཡི་ཤེས་པ་ཞིག །དེ་ནི་ཁྱོད་འཁོར་མཐུན་པར་ཀྱིས་ཡ་སྒོད་ཞིག །ཚེ་ས་དྲིས།
དེ་ཉིད་ཀྱི་ཕྱིར་དུས་བཏང་ངོ་། །དེ་ནི་མཐུ་བཙན་ནས་ཁྱེད་བ་ལ་གས་མཁོ་ཁྱོད་མེད་ནས་སྦྱིན་ཀྱི་སྟེ་དང་བྱུ་སོ་བ་དང་། མ་གེ་ཚ་མེད་ནས་སྦྱིན་ཕྱི་ས་སྤྱུས་པ། །ཀྱི་སྐྱེ་ས་བུ། །ཁྱོད་ཀྱིས་འཕགས་པ་མདོ་པ་ཧི་སྟོད
ཁྱི་གི་མཁོ་དགའ་བ་སྤྲ་བྲིགས། །བདག་གྲུས་འཁམས་པ་ཉམས་ཀྱི་སྐྱ་དང་ཁ་སྤྱི་གཏལ་བྱུགས། །དགེ་སློང་བཟུང་ལུམས་ཅན་ཉི་དགའ་འབེས་བདག་རྒྱུ་དངས་ཤེས་མེ་འདུ་ཡི་རྩེ་ལོ་དང་། །རབ་རི
ཀྱིག་དང་། སྤུ་གི་མི་སོ་དང་། །སྣེ་ཀྱུ་དང་། སྲུ་མཚོས་བ་ཡུ་བུ་ཀྱིས་ཀྱི་ཅས་པའི་རྣམ་པ་ཐམས་ཅད་བཟླ་ཡིས་བཀྲིས་བ་དང་། །དེ་ནས་འདི་སྐད་ཅེས། །བཀྲིན་པ། །ཁྱོད་ཀྱི་ཧུང་ནི་དང་ཡུང་མི
ཤེས་པ་ཞིག །འདི་ཁྱོན་ཧྲ་སྐྱ་ཉམ་པར་ཀྱིས་ལ་སོད་ཞིག་རྩ་ས་མཆེད་དགའ་སྟོང་དེན་ལེ་ཉེ་། ཤི་ཞིག་ཁ་སྲི། །ཁྲིམ་བསྒྲག་སྣོ་ཁྲུམ་དང་ནས་སྦྱིན་ཡེ་བགས་པར་བསྒྲུངས་པ་ཤི་ཆེས་འདུལ་ན
ལ་ར་བརྟུ་བྱུང་བ་རྣམས་ལ་ཉེ་བར་ཉེ་བ་མེད་པ་ཧྲ་ཞེས་འགྲུབ་ལ་ལྟུགས་སོ། །སྐབས་དེ། དགེ་སྐྱོ་རྣམས་ཀྱི་ཞིག་བྱས། ལྕམ་ལྡན་འདས་ལ་གསོལ་བ་དང་། །བཅོམ་ལྡན་འདས་ཀྱིས
དགེ་ཚངས་པ། །ཉེས་བཞིག་ཤ་གཙུག་བ་རྩེ་ཕྱུང་བཙུ། །དགེ་སློང་ཉམས་པ་ས་ཉམ་མི་འཕྲེ་པ་ལས་སྤྱར་རྐྱེ། །དཀྲ་ནས་ས། །དགེ་སློང་དེ་རས་ས་ལེ་ནམ་ཡི་རྟག་པ་རང་སྤྱི་བྱེད། །འཇིག་གི །དགའ་ཚོངས

ཅན་དང་འབྱུང་རོ། །བཅོམ་ལྡན་འདས་ཀྱིས་དགེ་སློང་གིས་སེན་མོ་བྱུག་པར་མི་བྱའོ། །ཞེས་བཀའ་སྩལ་པ་དང་། དགེ་སློང་རྣམས་ཀྱིས་སེན་མོ་ཡི་དོང་པོ་རི་མོར་འདུག་པ་ཕྲུམ་ཟེ་དང་། ཁྱིམ་བདག་དགའ་བོས
མཐོང་ནས་སྨྲས་པ། འཕགས་པ་དག ཅི་སེན་མོའི་དོང་པོ་རི་མོར་འཛིན། བཞིན་བཟང་། བཅོམ་ལྡན་འདས་ཀྱིས་མ་གནང་ངོ་། །འཕགས་པ། ཅི། ཁྱེད་ནས་ནོ་བཅའ་ཞེ་ལས་དགའ་བར་འགྱུར་རམ།
སྐྱབས་དེ། དགེ་སློང་རྣམས་ཀྱིས་ཐོས་ནས་བཅོམ་ལྡན་འདས་ལ་གསོལ་པ་དང་། བཅོམ་ལྡན་འདས་ཀྱིས་བཀའ་སྩལ་པ། སྣུམ་གྱི་བཅས་པའོ། །འདི་ནི་གནང་བ་ཡིན་ཏེ། དེ་ལྟ་བས་ན། །གཞང་
གི། སེན་མོ་རྣམ་པ་གཉིས་པ་སྟ་གྲི་རི་མོ་དང་། ཀྱེ་རྒྱ། ཧི་ཏུ་སུ་བུ་ཀྱུ་ར་བྱའོ། །བཅོམ་ལྡན་འདས་མཉན་ཡོད་ན། རྒྱལ་བུ་རྒྱལ་བྱེད་ཀྱི་ཚལ་མགོན་མེད་ཟས་སྦྱིན་གྱི་ཀུན་དགའ་ར་བ་ན་བཞུགས་སོ།
གང་གི་ཚེ་ཁྱིམ་བདག་མགོན་མེད་ཟས་སྦྱིན་གྱིས་སྐྱེ་བོ་ཞིག་ཡུལ་བཏགས་པ་དང་། དགེ་སློང་གི་དགེ་འདུན་ལ་ཞལ་ཟ་བ་ཐམས་ཅད་དེ་བཞིན་བཞིན་ནོ། །ཁྱིམ་སེར་ཞི་མ་འཚོས་ཤེས་སུ། འཕགས་པ། ཅི་ལྟ
བུར་བཀྱི། སེར་པོ་དང་། དམར་པོ་དང་། དཀར་པོ་དང་། གསེར་གྱི་བདག་ཏུ་བསྒྱུར་ཤིག་ཅེས་པའི་རྣམ་པར་བསྒྲུབས་ཅད་ལྡན་པ། བྲིས་བསྐྱེད་པ་དང་། དེ་ནས་འདི་སྐད་ཅེས། གསོལ་བ། ཁྱེད་ཀྱི་ཞབ་བཟང་
ཀྲ་ཤི་ཤེས་པ་བཞིན། །འདི་ཡིན་ཏུ་མཛེས་པར་གྱིས་ཤིག་ཅེས་གསོལ་ཏོ། །ཚེམ་ཚེམ་ནས་དགའ་འདི་ཅི་ཤིག ཀྱི། ཁྱིམ་བདག་མགོན་མེད་ཟས་སྦྱིན་ལེགས་པར་གསུངས་པའི་ཆོས་འདུལ་

༄༅། །གཡའ་བ་དུ་བྱུང་བ་རྣམས་ལ་ཉེ་བར་ཞི་བ་མེད་པ་ལྟ་ཞེས་འབྱུང་བ་ལ་ཞུགས་སོ། །སྐབས་དེ་ན། དགེ་སློང་རྣམས་ཀྱིས་ཐོས་ནས་བཅོམ་ལྡན་འདས་ལ་གསོལ་པ་དང་།
བཅོམ་ལྡན་འདས་ཀྱིས་དགོངས་པ། ཉེས་དམིགས་གང་ཟག་ནང་རྩོད་ཞིང་བྱེད་ན། དགེ་སློང་རྣམས་སེན་མོ་ཀ་ཡི་དོར་བྱེད་པ་ལས་བྱུང་ངོ་། དེ་ལྟ་བས་ན། དགེ་སློང་གིས་སེན་མོ་ཀ་ཡི་དོར་མི་
བྱེད་ན། འགལ་ཚེ་བས་ཅན་དུ་འགྱུར་རོ། །བཅོམ་ལྡན་འདས་ཀྱིས། དགེ་སློང་གིས་སེན་མོ་ཀ་ཡི་དོར་མི་བྱའོ། །ཞེས་བཀའ་སྩལ་པ་དང་། དགེ་སློང་ལོ་ཉི་ཤུ་ཞིག་ལས་དང་། ཡུན་རིང་རེ་ཀྱི་ལས
བྱེད་པ་རྣམས་ཀྱིས་སེན་མོ་རིམ་ཅན་ས་ལ་མ་བོར་ན་མི་རུང་བར་འགྱུར་ཅིང་། དེ་རྣམས་སེན་མོ་དེ་འདྲ་གཞིར་བཅོས་ལ་བསྡུ་གསོ། །ཁྲིམ་ནི་དང་། ཁྱིམ་པ་བོ་རྣམས་ཀྱིས་མཐོང་ནས་སྨྲས་
པ། འཕགས་པ་དག །ཁྱེད་ཅིའི་ཕྱིར་སེན་མོ་འདི་ལྟ་བུ་རིམ་ཚགས་ཀྱི་མདོག་མི་སྣུབ། །དེ་དག་གིས་བསྐང་པ་དང་། དེ་རྣམས་ཀྱིས་སྨྲས་པ། འཕགས་པ། ཅིའི་ཕྱིར་རིམ་མི་དགྲ། །བཅོམ་ལྡན་
འདས་ཀྱིས་མ་གནང་ངོ། །འཕགས་པ། ཁྱེད་ཅི་རིམ་དེ་འདམ་བཙང་པས་འདག་པར་འགྱུར་རམ། སྐབས་དེ། དགེ་སློང་རྣམས་ཀྱིས་བཅོམ་ལྡན་འདས་ལ་གསོལ་བ་དང་། བཅོམ་ལྡན་འདས་
ཀྱིས་བཀའ་སྩལ་པ། རིམ་པ་བྱི་བའི་ཕྱིར་སེན་མོ་དགའ་བར་བྱའོ། །སངས་རྒྱས་བཅོམ་ལྡན་འདས་སྒྲ་ཡི་བྱི་ལ་བཞུགས་ཏེ་མ་ཐི་ཚལ་ཀ་ལན་ད་ཀ་ནི་བྱ་བ་བཞུགས་སོ། །རྒྱལ་པོའི་ཁབ་ཀུ་ཤ་ཅན

ཀྱི་པར་ཡི་ཀུན་ཏུ་སྒྲོ་བ་ཞེ། རྣམ་ཀྱིས་གསར་ཐོབ་འབྱུགས་པར་འམ། །འབྲས་བུ་གསར་པ་ལ་ངེ་ཚེ་ཡི་ཏུ། སྔ་བ་དང་པོ་རང་སྐྱེ་འཇུག་ལ་འབུལ་ལོ། །དེ་ཡི་ཚོགས་ཚུ་བདག་ཉིད་ཟློ། །དེ་ཡི་སྒོ་ནས་རྟོགས་ནས།
ཀྱི་ས་ཨ་མྲ་ཞི་ལ་ཐོབ་དགའ་ཐུབ་པ་དང་། ངེས་རྒྱུ་པ། སོར་ལ་འཕགས་པ་རྣམས་ལ་ཕྱག་འཚལ། དེ་རུ་ཤིར་བཟང་བསྟན། ངེས་རྒྱུ་པ། ཤེས་ལྡན་དག ཅི་ལ་བཟོད། ངེ་ག་ཀུན་སྒྲུབ་པ
ལྷ་ཚིག་བྲིད་དེ། འཕགས་པ་རྣམས་ལ་ཕྱག་འཚལ་ལོ་རྒྱལ་སྲས་དཔའ་བོ་སེམས་ཀྱི། བསམ་ཅན་མི་ཚེ་སྣང་འཕགས་པ་རྣམས་ལ་ཕྱག་བདེ་ལེ། མི་ཤེས་ནས་མ། ངེས་རྒྱུ་པ། གལ་ཏེ་དགེ་ན། སེར་ཕྱག
པ་རྣམས་ལ་སྙིང་གི་ཀུན་དགའ་འབར་བ་ཉིད་སྤྱོད་ལ་ལོ། །ཧྲཱི། ཕགས་ཏེ་རྣམ་བུ་ཡི་དང་དེ། །ཀུན་ཏུ་གས་བཞི་དེ་བ་བློ་བ་དགེ། རྒྱུན་གྱི་ཕྱི་ར་སྙིང་གི་ཀུན་དགའ་རབ་འབུམ་ནས་དེ་རྣམ་སྡོང་བུ་ཕྲ་རྒྱུ་གསོ།
དེ་ཧི་ཀྲ་ར་ཡུ་ལ་མ་གྷ་ཏ་ན་ཀུནྡ་པའི་སྒྲོ་ཡི་ཚོགས་ཀུ་རྟེ་ན་ཐུ་བ་ར་དོ་རྣམ་ཨ་མྲ་ཞི་ལ་ཐོབ་སྨྲ་ན་རྣམས་ཀྱི་སེམས་ཅན་རྒྱུ་བ་དེ་ཧྲི་ཡིད་ཐོབ་རྒྱལ་བ་རྒྱུ་ཏེ། །དེ་ག་རྒྱུ་ན་ལ་བུལ
ལོ། །ཞེས་དགེ་སྦྱོང་རྣམས་ཀྱིས་ཨ་མྲ་ཞི་དབུས་སུ་ཡམ་སྨིན་པ་ཉིད་དུ་ཐོས་སོ། །དེ་ཚེ་མནམ་ཚེ་མར་ཀྱི་རྒྱལ་པོ་ཞིག་ལ་ཨ་མྲ་དག་བཀོས་པ་རྒྱུ་ནས་དེ་བྱ་ཡིས་བཟུང་པ་ཅན་སྒོ་ལ་ལོའི
བ་ཏ་ཏེ། གྲོགས་པོ། བདག་ལ་ཨ་མྲ་ཡི་བཀོས་ཀྱི། རྒྱུ་ར་པ་ཡིས་ཁྱེད་སོ། །ཞེས་བྲལ་བ་དང་། དེས་ཡིད་དེ་ལ་རྒྱུ་བ་དང་། ཀུ་རུ་ས་བུ། ཕས་སྙིང་གི་ཀུན་དགའ་འར་བད། ཕགས་པའི་དེ་ག

༄། །འདུན་པ་ཡུལ་ལ་ཕྱི། སོང་ལ་འཕགས་པའི་རྣམ། འདུན་ནམ་མས་ལ་སློབ་ཞིག །དེ་ཕོད་མའི་ཚེ་ལ་དུ་སོང་བ་དང་། དགྲ་བཅོམ་རྣམས་ཀྱིས་ཀུན་ཆུ་སྤྱོད་པ་ན། རྒྱ་ཏུ་ཀུན་དགའ་ར་བའི་སྒོ་མི་སྟོད་··· བར་བྱེད་པ་ཡིན་ནོ། ཆོ་དང་ལྡན་པ་ཉེ་དགའ་འབོ་འདམ་འཚོ་ལ་ཕྱི་སྐྱོན་འཆག་ཅིང་འདུག་གོ། དེ་དེའི་དུས་སུ་དུ་སོང་ནས་ཕྱག་འཚལ་ནས་རྣམ་སྨྲས་པ། རྒྱ་ཡི་ཡོ་ཆེ་ལ་མ་ཞིག་ཡིས་ཨ་སྨྲའི་ཚེད་དུ་བྱེད་ཀྱི་ཕྲང་དུ་བཏང་ན་དེའི་སྣང་དུ་ཨ་མྲ་དབང་སྟོ་ལ་བའི་རིམ་བསོ། །རྐང་སྨྲས་པ། ཀྱེ་སྐྱེས་བུ། སོང་ལ་ཨ་མྲ་ཇི་ཙམ་དགོས་པ་དེ་ཙམ་ལེན་ཞིག །དེ་སོང་ནས་ཨ་མྲའི་ཤིང་རྣམས་ཀྱི་དུ་དུ་བཏྲུས་ནམ་མི་སྣང་སྟེ། དེ་སླར་ལོག་ནས་སྨྲས་པ། འཕགས་པ། མ་མཆིས་སོ། །ཉེ་དགའ་བོས་དེ་ཕྱིར་ནས་ཀུན་དགའ་ར་བ་ཞུགས་ཏེ་ཀུན་དགའ་ར་བ་ཐམས་ཅད་བསྐོར་ནས་སྨྲས་པ། ཀྱེ་སྐྱེས་བུ། ཤིང་འདི་ལ་འཛེགས་ཤིག །དེས་འཛེགས་ནས་མ་མཐོང་བ་དང་། ཉེ་དགའ་བོས་སྨྲས་པ། ཀྱེ་སྐྱེས་བུ། ཤར་ཕྱི་ཡུལ་ལས་ཕར་སོང་། སྟོད་དང་། ལུང་གི་ཡུལ་ལས་ཕར་སོང་། དེ་ཐམས་ཅད་དུ་སོང་ནས་སྟོ་བར་གྱུར་ཏེ་བ་ཀླས་ནས་སྨྲས་པ། འཕགས་པ། ཅི་ཀུན་དགའ་ར་བ་འདི་ཡི་འདི་ལ་འབྲས་བུ་མཆིས་སམ། བཞིན་བཟང་། ཇི་ལྟར་འོ་རི་ལོ་རི་ཞིང་ཤིང་ཐོག་ཡོད་པ་དེ་ལྟར་འདི་འབྲས་བུ་ཆགས་སོ། །འཕགས་པ། ཅི་ལྷ་དང་ཆར་པས་ལྷགས་སམ། བཞིན་བཟང་། ལྷུ་དང་ཆར་པས་ལྷགས་ཀྱི། འོན་ཀྱང་མ་པོ་བཙག་གིས་ཨ་མྲའི་འབྲས་བུ་དག་མ་སྨིན་པར་དུ་འཚོགས་སོ། །

ཏེ་སླར་ལོག་ནས་རྒྱལ་པོ་བག་ཞུགས་ཅན་སྡིང་པོ་ལ་གསོལ་པ། ཨཱ། འཕགས་པ་རྣམས་ཀྱི་ཞལ་ནས། ཁོ་བོ་ཅག་གིས་ཨ་མྲའི་འབྲས་བུ་དགའ་མ་སྨིན་པ་ཉིད་དུ་འཚོས་སོ། །ཞེས་གསུང་ངོ་། །དེས་
སྨྲས་པ། ལེགས་སོ། དཔལ་ལྡན་སྤྲང་པོ་ཉིད་དགོས་སོ། །ཞེས་བྱས་པ་དང་། མི་དེ་སླར་སོང་ངོ་། །དེ་ཚེ་མ་ནུས་སྔོན་ལ་འཕགས་པའི་ཚོ་ཡུལ་མ་གཉན་གནས་པའི་སྐྱེ་བོའི་ཚོགས་འདུས་ནས་དེ་དག་གིས་སྨྲས
ཏོ། འཕགས་པ་དགྲ། ཅི། སྔོན་ཀུན་དགའ་བ་དང་འདི་ལོ་འདི་ལ་འབྲས་བུ་མཆོག་ས་ཉམས། བཞིན་བཟང་དགྲ། ཇི་ལྟར་ལོ་རེ་ལོ་རེ་ཞིང་གི་ཕྱོགས་ཡོད་པ་དེ་ལྟར་འདི་འབྲས་བུ་ཆགས་སམ་མེད་དམ། འོན་
ཀྱང་ཁོ་བོ་ཅག་གིས་ཨ་མྲའི་འབྲས་བུ་དགའ་མ་སྨིན་པ་ཉིད་དུ་འཚོས་སོ། །འཕགས་པ་དགྲ། གདན་ཡུལ་མ་གཉན་གནས་པའི་སྐྱེ་བོའི་ཚོགས་ཐམས་ཅད་ཨ་མྲ་སྨིན་པ་དག་གིས་ཚིམ་པར་འགྱུར་བ
ཏེ་ཁོང་གིས་འབྲས་བུ་མ་སྨིན་པ་ཁོ་ན་ར་འཚོས་ཏེ། གདོང་པོ་ཅན་ལ་བསྟོད་པ་ཕྲེས་པ་ན། མ་ལེགས་པ་བཞིག་བྱས་སོ། །ཞེས་སྨྲས་པ། འདི་རྒྱལ་པོའི་ཡུལ་མ་གཉན་གནས་པའི་སྐྱེ་བོའི་ཚོགས་ལ
ཕྲིན་པས་ཡིན་གྱི། འོན་ཀྱང་དགེ་སློང་གི་དགེ་འདུན་ལ་ཕུལ་ཏེ། དཀྱིལ་བཅས་ན། ཁོ་བོ་ཅག་གིས་ཇི་ལྟར་འོང་བ་བཞིན་ཟོས་སོ། །ཁྱེད་ཅི་གཏོགས་ཞེས་ཟེར་བ་དང་། དེ་དག་འཕྱུར། སྨྲ་ད། ཁ་ཟེར
བར་བྱེད་དོ། །སྐབས་དེ། དགེ་སློང་རྣམས་ཀྱིས་ཕྱིས་ནས་བཅོམ་ལྡན་འདས་ལ་གསོལ་བ་དང་། བཅོམ་ལྡན་འདས་ཀྱིས་བཀའ་སྩལ་པ། ཉེས་དམིགས་ས་གཏུང་བ་ཅི་སྙད་པ་ནི། དགེ་སློང་རྣམས་ཨ་མྲ་དག

འདུལ་བ ཕ སོ་ལྔ

༄༅། །ཐབ་ལས་གྱུར་ཏྲི། དེ་ལྟ་བས་ན། དགེ་སློང་གིས་ཨ་མྲ་དག་བཟའ་བར་མི་བྱའོ། །དགེ་སློང་ཨ་མྲ་དག་ཟན། འཇུག་ཚེ་བས་ཅན་དུ་འགྱུར་རོ། །བཅོམ་ལྡན་འདས་
ཀྱིས་དགེ་སློང་གིས་ཨ་མྲ་དག་བཟའ་བར་མི་བྱའོ། །ཞེས་གསུངས་པ་དང་། བྲམ་ཟེ་དང་། ཁྱིམ་བདག་དང་བཅས་དག །དགེ་སློང་རྣམས་ལ། ཤིང་སྡོག་ར་འི་ཤིང་ཏོག་དག་འབུལ་བ་ན། དགེ་
སློང་རྣམས་ཀྱིས་སྨྲས་པ། བཅོམ་ལྡན་འདས་ཀྱིས་མ་གནང་ངོ་། །དེ་དག་གིས་སྨྲས་པ། འཕགས་པ་དག །གང་གི་ཚེ་སངས་རྒྱས་བཅོམ་ལྡན་འདས་འཇིག་རྟེན་དུ་བྱུང་བར་མ་གྱུར་པ་ཞེས་བྱ་བ་
ནས་འཇིག་རྟེན་འདི་ནས་འཇིག་རྟེན་ཕ་རོལ་ཏུ་འགྲོ་འམ། བཞེས་ཤིག་ཅེས་བྱ་བའི་བར་སྔར་བཞིན་ནོ། །སྐབས་དེ། དགེ་སློང་རྣམས་ཀྱིས་ཐོས་ནས་བཅོམ་ལྡན་འདས་ལ་གསོལ་པ་དང་།
བཅོམ་ལྡན་འདས་ཀྱིས་བཀའ་སྩལ་པ། དེ་ལྟ་བས་ན། གནང་གི །མཚན་ཉིད་གྲུབ་པ་ཡིན་ནོ། །ཞེས་བྱས་ནས་བཟའ་བར་བྱའོ། །འདི་ལ་འགྱོད་པར་མི་བྱའོ། །དེ་ལ་མཚན་ཉིད་གྲུབ་པ་ནི།
འདི་ལྟ་སྟེ་ཡིན་ན་ཏེ། ཚིག་ཀུ་ཆགས་པ་རྣམས་སོ། །བྲམ་ཟེ་དང་། ཁྱིམ་བདག་དང་བཅས་གཞན་དག་ཅིག །དགེ་སློང་རྣམས་ཨ་མྲའི་ཤིང་ཏོག་སྨིན་པ་དག་འབུལ་བ་ན་ཞེས་བྱ་བ་ནས་དེ་བཞིན་དུ
འཇིག་རྟེན་འདི་ནས་འཇིག་རྟེན་ཕ་རོལ་ཏུ་མཆིའམ། བཞེས་ཤིག་ཅེས་བྱ་བའི་བར་ཐམས་ཅད་སྔར་བཞིན་ནོ། །སྐབས་དེ། དགེ་སློང་རྣམས་ཀྱིས་བཅོམ་ལྡན་འདས་ལ་གསོལ་པ་དང་། བཅོམ

ལྡན་འདས་ཀྱིས་བཀའ་བསྩལ་པ། དེ་ལྟ་བས་ན། གཞན་དག། མཚན་ཉིད་ཕྲ་བ་ཕྱེ་དོ། །ཞེས་བྱས་ཏེ་བཟའ་བར་བྱའོ། །དེ་ལ་མཚན་ཉིད་ཕྲ་བ་ཕྱེ་བ་ནི། འདི་ལྟར་ཡིན་ཏེ། ཤ་ཞུགས་པ་རྣམས་སོ། །
སངས་རྒྱས་བཅོམ་ལྡན་འདས་མཉན་ཡོད་ན་རྒྱལ་བུ་རྒྱལ་བྱེད་ཀྱི་ཚལ་མགོན་མེད་ཟས་སྦྱིན་གྱི་ཀུན་དགའ་ར་བ་ན་བཞུགས་སོ། །མཉན་ཡོད་ན་དགེ་སློང་ཞིག །སྨན་པའི་དྲུང་དུ་སོང་སྟེ། བཞིན་བཟང་།
བདག་འདི་འདྲ་བའི་ནད་ཀྱིས་ཐེབས་ན། སྨན་སྟོན་ཅིག །དེས་སྨྲས་པ། འཕགས་པ། ཛེ་མ་ར་འབྲུ་ལ་སྣུམ་བར་གྱིས་ཤིག་དང་། བ་ཀུ་སྨན་ཕྱི་ནི་ནོ། །དེས་མར་འབྲུ་ལས་པ་དང་། སྐོམ་པས་གདུང་བར་གྱུར་
ཏོ། །སྨན་པ་འདི་ལ་ཉེས་སྐྱེས་པ། འཕགས་པ། པ་དཔར་འགྲོ་བ་ལམ། དེས་སྨྲས་པ། བཞིན་བཟང་། བདག་སྐོམ་པས་གདུང་ངོ། །སྐྱུ་རུ་ར་ཆུ་ཉེས་ཤིག །ཅེས་བྱས་པ་དང་། དེས་འབྲུ་ཤ་ཀུ་ནུ་ས་ཏེ་སྐྱུ་རུ་བ་སོ། །
ཡང་སྨན་པས་དྲིས་པ། འཕགས་པ། སྐོམ་པ་དང་བྲལ་ལམ། དེས་སྨྲས་པ། བཞིན་བཟང་མ་བྲལ་ལོ། །སྨན་པས་སྨྲས་པ། དེའི་ཚེ་སྐྱུ་རུ་ར་མ་བཅང་ངམ། བཞིན་བཟང་། ཡོད་དོ། འདི་ཡིན་ནོ། །འཕགས་
པ། ཁ་ར་ཚེས་ཤིག །བཞིན་བཟང་། བཅོམ་ལྡན་འདས་ཀྱིས་མ་གནང་ངོ། །འཕགས་པ། ཁྱོད་ཀྱི་སྟོན་པ་ནི། ཐུགས་རྗེ་ཅན་ཡིན་པས་གནང་བར་འགྱུར་རོ། །སྐབས་དེ་ཞེས་བྱ་བ་ནས་བཅོམ་ལྡན་འདས་ཀྱིས་
བཀའ་བསྩལ་པ། ཁ་ར་བཅང་བའི་བ་རྣ་དུ་ཞེས་བྱ་བ་བྱའོ། །ཤ་བར་བཅུག་ནས་འཐུང་ངོ། །ཡང་སྨན་པ་དེ་ལ་ཞེས་དྲིས་པ། འཕགས་པ། སྐོམ་པ་དང་བྲལ་ལམ། དེས་སྨྲས་པ། བཞིན་བཟང་། ད

༄༅། །ངང་མ་བྲ་ལ་ཡོ། །སྨོན་པས་སྨྲས་པ། འཕགས་པ། དེ་འི་ཚེ་སྐྱུ་རུ་ར་ལ་ཡར་མ་བཅས་ནས། བཞིན་བཟང་། བཅས་ཚེས་ཇི་འདྲ་བ་འདི་ཡིན་ནོ། །དེས་སྨྲས་པ། འཕགས་
པ། སྨྲ་རྩི་བ། །གཞན་སྟེན་ཉོན་མོངས་པ་དང་བྲལ་བར་མི་འགྱུར་རོ། །དེས་སྨྲས་པ། བཅོམ་ལྡན་འདས་ཀྱིས་ནམ་གནང་ངོ། །འཕགས་པ། ཁྱོད་ཀྱི་སྟོན་པ་ནི། ཐུགས་རྗེ་ཅན་ཡིན་པས་གནང་བར་འགྱུར་རོ། །
སྐབས་དེ། དགེ་སློང་རྣམས་ཀྱིས་ཕྱོགས་ནས་བཅོམ་ལྡན་འདས་ལ་གསོལ་བ་དང་། བཅོམ་ལྡན་འདས་ཀྱིས་བཀའ་འཕྲུལ་པ། ལྷ་དབར་བཅུ་ཀྱི། །ལྷ་ལུ་ར་ནས་པོ་ར་ཀྱི། ཞམ་མི་པ་དང་། ཉོན་མོངས་པ་རྗེ་
གཞོང་པ་འགྱུར་རོ། །ཡང་སྨན་པ་འོང་ནས་དྲིས་པ། འཕགས་པ། ཉོན་མོངས་པ་དང་བྲལ་ལམ། དེས་སྨྲས་པ། བཞིན་བཟང་། ཤིན་ཏུ་ཞི་འདོད། །འཕགས་པ། དེ་འི་ཚེ་སྐྱུ་རུ་ར་མ་ཐུར་ར་བས། བཞིན་
བཟང་། སྨྲ་ནས་པོ་རོ། །འཕགས་པ། ཅི་འི་ཕྱིར་མ་ཞིད། བཞིན་བཟང་། བཅོམ་ལྡན་འདས་ཀྱིས་དུས་མ་ཡིན་པའི་ཟས་བཀག་གོ །འཕགས་པ་ཁྱོད་ནི། ནད་པ་ཡིན་ཏེ། ཁྱོད་ཀྱི་སྟོན་པ་ནི།
ཐུགས་རྗེ་ཅན་ཡིན་པས་གནང་བར་འགྱུར་རོ། །སྐབས་དེ། དགེ་སློང་རྣམས་ཀྱིས་བཅོམ་ལྡན་འདས་ལ་གསོལ་བ་དང་། བཅོམ་ལྡན་འདས་ཀྱིས་བཀའ་སྩལ་པ། དེ་ལྟ་བས་ན། དགེ་སློང་རྣམས་
ནད་པ་ནི། འབྲས་བུ་ཐ་ཚེས་བུ་ཡང་རུང་། དུས་མ་ཡིན་པར་ཡང་རུང་། ནད་པ་ཡང་རུང་། [illegible] རུང་། [illegible] བྱ་སྟེ། འདི་ལ་འགྱོད་པར་མི་བྱའོ། །བཅོམ་ལྡན་འདས་ཀྱིས་འབྲས

བུ་ལྷ་དབྱུག་པ་ཡང་འདྲུད། དབྱུག་པ་ཡི་ནི་པ་ར་ཡང་འདྲུད། ནག་པ་ཡང་འདྲུད། མིན་བས་ཀུན་དུ་དང་སྦྱི། གཞུ་ལྷ་ཡར་འགྲོ། །ཞེས་གསུངས་པ་དང་། དགེ་སློང་དག་ཐམས་ཅད་ཀྱིས་འཕགས་བུ་ལྷ་ག་དང་ཐོག་ཡིན་པ་མི་ཤེས་པ
དང་། བཅོམ་ལྡན་འདས་ཀྱིས་ཀ་ར་སྐྱ་ལ་པ། སྐྱེ་བུ་ར་དང་། ཨ་དུ་ར་དང་། བ་ཀུ་ར་དང་། ཤི་ཤི་ལི་དང་དང་། ན་ལ་ཤམ་མི། །སྐད་ཅེས་རྒྱས་བཅོམ་ལྡན་འདས་རྒྱལ་པོའི་ཁབ་ན་འོད་མའི་ཚལ་ཀ་ལན་ད་
ཀ་གནས་པ་ན་བཞུགས་སོ། །རྒྱལ་པོའི་ཁབ་ཀྱི་གྲོང་ཁྱེར་ན་ཁྱིམ་བདག་ཤིན་ཏུ་བཟང་པོ་ཞེས་བྱ་བ་ཕྱུག་ཅིང་ནོར་མང་བ། ལོངས་སྤྱོད་ཆེན་པོ་ཞིག་གནས་པ་དེ། གཙེར་བུ་ནོར་ལས་ལྷག་པར་ཕྱུག་ཏུ་ཏོ།
དེ་ས་རིགས་མཉམ་པ་ལས་ཆུང་མ་བླངས་ནས་དེ་དང་ལྷན་ཅིག་ཏུ་རྩེ་བར་བྱེད། དགའ་བར་བྱེད། དགའ་མགུར་སྤྱོད་པར་བྱེད་དོ། །རྩེ་བར་བྱེད། དགའ་བར་བྱེད། དགའ་མགུར་སྤྱོད་པ་དེ་དང་བ
ལས། དུས་གཞན་ཞིག་ན་ཆུང་མ་ལ་སེམས་ཅན་ཞུགས་པར་གྱུར་ཏོ། །བཅོམ་ལྡན་འདས་ཀྱང་སྔ་དྲོ་ཤམ་ཐབས་དང་ཆོས་གོས་མནབས་ཏེ། ལྷུང་བཟེད་བསྣམས་ནས་རྒྱལ་པོའི་ཁབ་ཏུ་བསོད་སྙོམས་
ཀྱི་ཕྱིར་ཞུགས་ནས་རྒྱལ་པོའི་ཁབ་ན་བསོད་སྙོམས་ལ་རྒྱུ་ཞིང་། ཁྱིམ་བདག་ཤིན་ཏུ་བཟང་པོའི་ཁྱིམ་གྱི་ཡབ་དེ་ཡོལ་བགས་སུ་གཤེགས་པ་དང་། ཁྱིམ་བདག་ཤིན་ཏུ་བཟང་པོས་བཅོམ་ལྡན་འདས་རྒྱང་
མ་རིང་ནས་མཐོང་ངོ་། །མཐོང་ནས་ཀྱང་ཆུང་མ་ཁྱེར་ནས་བཅོམ་ལྡན་འདས་ག་ལ་བ་དེར་སོང་སྟེ་ཕྱིན་ནས་བཅོམ་ལྡན་འདས་ལ་འདི་སྐད་ཅེས་གསོལ་ཏོ། །བཅོམ་ལྡན་འདས་བདག་གི་མཆིས་བྲང་འདི་སེམས

༄༅། །ཚན་ཞུགས་པར་གྱུར་ན། ཚེ་ཉིས་ལྷག་ཏུ་བརྩོན་པར་འགྱུར། བཅོམ་ལྡན་འདས་ཀྱིས་བཀའ་སྩལ་པ། བུ་ཕོར་བཙོན་པར་འགྱུར་ཞིང་། ཡིས་གསལ་བར་བྱེད་པར་འགྱུར། ལྷ་དང་མི་ཡི་དཔལ་ཉམས་སུ་མྱོང་བར་འགྱུར། དེ་བསྟན་པ་ལ་རབ་ཏུ་བྱུང་ནས་ཉོན་མོངས་པ་ཐམས་ཅད་སྤངས་ཏེ་དགྲ་བཅོམ་པ་ཉིད་མངོན་སུམ་དུ་བྱེད་པར་འགྱུར་རོ། །དེས་བཅོམ་ལྡན་འདས་ལ་བཟླ་བ་དང་། བཙའ་པ་མཚོ་ཞིང་ཕྱོགས་ལས་ལྷུང་བ་བརྒྱད་ཀྱི་ཉེ་ཡུལ་བ་དང་། བཅོམ་ལྡན་འདས་ཀྱིས་མིང་ཅིག་ཅེས་ཡུ་སྐྱུངས་ནས་བསྐོར་སྟོམས་པ་བཞེས་ཏེ་ག་ཤེགས་སོ། །དེ་དང་ཁྱིམ་ཚང་མི་ཉིད་དང་ཞིག་ན་གཙོར་བུ་བ་ཞིག་འདུག་པ་ལ་ཁམས་མ་པ། གང་དང་གཅིག་ལ་བསྒྲུབ་པའི་ཁྱིམ་གཅིག་པུ་ཞིག་ཡོད་པ་དེ་ཡང་དགེ་སྦྱོང་པ་ཚོགས་ཁ་དྲངས་ཀྱི། སོང་ལ་དགེ་སྦྱོང་པ་ཚོགས་ཅི་ཡོད་བསྟན་པ་བཞད་དོ། །སྐྱ་མ་མོ། །ཁྱེད་རང་སོང་ཏེ་སྐྱ་རྒྱས་པ། ཁྱིམ་བདག། དགེ་སྦྱོང་པ་ཚོགས་འདོན་པར་སྐྱུར་ཚམ། ཉེ་ཉོ། །ཁྱེད་ཅི་ཞིག་ཡུང་བསྟན། འཕགས་པ་བདག་གིས་ང་ལ་ཆུང་མ་བསྟན་ཏོ། ཚེ་ཉིས་བརྩོན་པར་འགྱུར་ཞེས་བགྱིས་པ་དང་། དེ་བུ་ཕོར་བཙོན་པར་འགྱུར་ཞིང་། ཡིས་གསལ་བར་བྱེད་པར་འགྱུར། ལྷ་དང་མི་ཡི་དཔལ་ཉམས་སུ་མྱོང་བར་འགྱུར། དེ་བསྟན་པ་ལ་རབ་ཏུ་བྱུང་ནས་ཉོན་མོངས་པ་ཐམས་ཅད་སྤངས་ཏེ་དགྲ་བཅོམ་པ་ཉིད་མངོན་སུམ་དུ་བྱེད་པར་འགྱུར་རོ། །ཞེས་གསུངས་སོ། །ཁྱིམ་བུ་བ་དེ་ཕྱིས་མ་བབས་པ་ཞིག་སྟེ། ཧོ་

ཀླུ་ཡབ་ཆེ་བོ། དགའ་བོ་ཉེ་ཀླུས་ཀླུས་བསྟེན་པ་དང་། བཅོམ་ལྡན་འདས་ཀྱིས་ཇི་སྐད་དུ་ལུང་བསྟན་པའི་ཚུལ་ཅང་དེ། ཡོན་བཞིན་དུ་མཐོང་ནས་དེས་བསམས་པ། གལ་ཏེ་རྗེས་སུ་བསྟན་པ་ནི། ཁྱིམ་བདག
འདི་དགེ་སྦྱོང་གོ་ཏ་མ་ལ་དད་པར་འོང་ངམ། དེ་ནས་ན། འདི་ཏུ་ཕྱུང་ནང་ཅིག་གིས། བརྟགས་པར་བྱ། ཕྱུང་ནང་ཅིག་གི་སྙད་པར་བྱའོ། །སྐམ་དུ་བསམ་ནས། ལག་པ་བརྐྱོངས། བཞིན་བསྒྱུར་བ
དང་། ཁྱིམ་བདག་འཕྲེ་ཆུ་བཟང་པོས་སྨྲས་པ། འཕགས་པ་ཅི་ཕྱི་ལག་པ་བརྐྱོངས། བཞིན་བསྒྱུར། ངས་སྨྲས་པ། ཁྱིམ་བདག། འདི་ལ་ཕུང་ནང་ཅིག་གི། བདེན། ཕུང་ནང་ཅིག་གི། ཧཱུཾ་ཞེའོ། །
འཕགས་པ། གང་ནི། བདེན། གང་ནི། ཧཱུཾ། ཁྱིམ་བདག །ལུ་ཡོར་བཙོར་བར་འགྱུར་རོ། །ཞེས་ཟེར་བ་གང་ཡིན་པ་དེ་ནི། བདེན་ནོ། །རིགས་གསལ་བར་བྱེད་པར་འགྱུར་རོ། །ཞེས་བྱ་བ་གང་
ཡིན་པ་དེ་ནི། བདེན་ནོ། །གསལ་བ་ནི། མི་འི་མིང་ཡིན་པས། སེམས་ཅན་སྐལ་པ་ཅུང་དུ་བ་ཙམ་ཐབ། ཕོན་ར་ཁྱིམ་མང་པོ་ཅིག་པར་འགྱུར་རོ། །ལྷ་དང་མིའི་དཔལ་ཉམས་སུ་མྱོང་བར་འགྱུར
རོ། །ཞེས་ཟེར་བ་གང་ཡིན་པ་དེ་ནི། ཧཱུཾ་ཏེ། ཁྱིམ་བདག །ཧཱུཾ་ཀྱིས་མི་འགྱུར་བ་ལ་ལྷ་དང་མིའི་དཔལ་ཉམས་སུ་མྱོང་བར་གྱུར་པ་འགའ་ཡོད་པ་ལྟ་མཐོང་ངམ། དེའི་བསྟན་པ་ལ་རབ་ཏུ་འབྱུང
ངོ། །ཞེས་ཟེར་བ་དེ་བདེན་ཏེ། གང་གི་ཚེ་འདི་ཟའ་བ་ཡང་མེད། བགོ་བ་ཡང་མེད་པ་དེའི་ཚེ་ས་དེ་མི་ཟན་བ་བར་དགེ་སྦྱོང་གོ་ཏ་མའི་ཆ་ལུགས་སུ་རབ་ཏུ་འབྱུང་བར་འགྱུར་རོ། །ཉེ་ན་མེ་ལྕེ་བ་ཐམས་ཅད་

ཀྱེ་རྡོར་ ཁ ཉེར་བརྒྱད

༄༅། །སྐད་ཅིག་ནས་དགྲ་བཅོམ་པ་ཉིད་མངོན་སུམ་དུ་བྱེད་པར་འགྱུར་རོ། །ཞེས་བྱ་བ་དེ་ནི། ཧཱུྃ་ཧོ། རེ་ཞིག་དགེ་སློང་བོ་ཙ་ཧྲ་མ་ལ་ཡང་དེ་ཉི་ནམ་སོས་པ་ཐམས་ཅད་སྤྲོས་པ་འདི་དག་
བཅོམ་པ་ཉིད་མེད་དམ། དེའི་ཉེན་སྤོང་ལ་ལྷ་སྨོས་ཀྱང་ཅི་དགོས། ཁྱིམ་བདག་ཤིན་ཏུ་བཟང་པོ་མི་དགའ་བར་གྱུར་ནས་སྨྲས་པ། འཕགས་པ། ཇི་ལ་བདག་གིས་ཇི་ལྟར་བསྒྲུབ་པར་བགྱི། གཅེར་
བུ་པས་སྨྲས་པ། ཁྱིམ་བདག །བདག་ཅག་གི། རང་དུ་བྱུང་བ་སྟེ། བསྒྲུབ་པ་བཟླ་ས་པ་ཡིན་པས། ཁྱོད་ཉིད་ཤེས་སོ། །ཞེས་སྨྲས་ནས་སོང་ངོ། །ཤིན་ཏུ་བཟང་པོས་བསམས་པ། འདི་ལ་ང་དེ་རེ་རོ། །
ཉམས་ནས་སྨན་མ་ཡིན་པ་སྦྱིན་པར་བཙམས་པ་དང་། སེམས་ཅན་དེ་སྐྱིད་པ་ཐམས་པ་ཞིག་པས་སྨན་མ་ཡིན་པ་དེ་ཡང་དེ་ལ་སྨན་དུ་གྱུར་ཏོ། །དེས་དེའི་དཀུ་གཡོན་པ་མཆེ་བར་བརྩམས་པ་དང་། མལ་
ན་འདུག་པ་དེ་དཀུ་གཡས་པར་སོང་ངོ། །ཤིན་ཏུ་བཟང་པོས་དཀུ་གཡས་པ་མཆེ་བར་བརྩམས་པ་དང་། དེ་དཀུ་གཡོན་པར་སོང་ཏེ་སྤྱོད་པ་ཐམ་པའི་སེམས་ཅན་ཟག་པ་ཟད་པ་མཐོང་བ་ཀྱི་བར་དུ་བར
མ་དེར་རྒྱུ་ནས་ཆད་ཅིང་དུས་བྱེད་པར་འགྱུར་བ་བཟང་ཡིན་པ་དེ་ནི། གནས་མ་ཡིན་ཞིང་གོ་སྐབས་མེད་དོ། །ཁྱིམ་བདག་ཤིན་ཏུ་བཟང་པོའི་ཆུང་མ་དེ་དཀུ་མཆེས་པས་ངུ་བར་བརྩམས་པ་དང་། ཁྱིམ་
ཚེས་དག་གིས་ཕྲོས་ནས་རིངས་པ་རིངས་པར་སོང་སྟེ་དྲིས་པ། ཤེས་ཐྲིན། ཁྱིམ་བདག་གི་ཆུང་མ་འདི་ཉེ་སྐྱེད་ཏུ། ཤིན་ཏུ་བཟང་པོས་སྨྲས་པ། གདེ་ན་མི་ཟ་བར་འདི་བུ་བཙའ་བའི་དུས་ལ་བབ་བོ། །

ཞེས་བྱས་པ་དང་། དེ་ནས་སྨོན་དང་དེ། །ཤིན་ཏུ་བཟང་པོས་བསམ་པ། བདག་གིས་འདི་འདྲེ་གསང་མེ་ཏོག་ཀྱི། དགོན་ནང་ར་བཀྲིའོ། །སྔ་མ་ནས་དེ་སྐད་དགོན་པར་ཁྲིད་ནས་ཕྱི་ནས་འཆི་བར་འགྱུར་བ་དེ་ལྟ
དེ་ལྟར་བརྩ་ལ་ནས་དེས་དེ་ཟླས་ནང་ཁྲིམ་དང་ཁྲིམ་ནས་མཛོད་ཀྱི་བོ་དང་། ཉི་ཏུ་དང་། སྤུ་ཏུ་དང་། ཁྲིམ་ཚོས་རྣམས་ལ་བསྒྲུབས་པ། ཤེས་ལྡན་དགོ། །ཡོ་བོ་འདི་རྒྱུ་ངམ་ཤེའི། །དེ་དགོ་གིས་དུ་བར་བརྩ་མས་ནས་དེ
དགེ་དུ་ཞིང་དེ་བོས་སྤྱིན་པོ་དང་། སེར་པོ་དང་། དམར་པོ་དང་། དཀར་པོ་རྣམས་ཀྱིས་ཁྱིགས་བརྒྱན་ནས་དགེའི་བཙོལ་གྱི་དུ་མ་བྲེད་དུ་ཁྱེར་རོ། །གཙེར་བུ་བདག་གིས་ཕྱིས་ནས་དེ་དག །དགེའི་མགུ་རངས
ནས་གདུགས་དང་། རྒྱལ་མཚན་དང་། བ་དན་དག་བསྒྲེང་སྟེ་རྒྱལ་པོའི་གཞི་བཀྱི་གྲོང་ཁྱེར་གྱི་ལམ་པོ་ཆེ་དང་། སྲང་དང་། བཞི་མདོ་དང་། སུམ་མདོ་དང་ཀུ་རྒྱུ་ཉིད་བརྒྱན་པ། ཤེས་ལྡན་དགེ་ཉེ་མཆོག །དགེ
སྦྱིན་བོ་ཏུ་ཆས་ཁྲིམ་བདག་ཤིན་ཏུ་བཟང་པོའི་ཆུང་མ་བུ་ཐོར་བཙའ་བར་འགྱུར་བའོ་ཞེ་དེ། རིགས་གསལ་བར་ཕྱིད་པར་འགྱུར། ལྷ་དང་མིའི་དཔལ་འབྱོར་ཉམས་སུ་མྱོང་བར་འགྱུར། དེའི་བསྐྱེད་པ་ལ་རབ་ཏུ་བྱུང་ནས
ཉོན་མོངས་པ་ཐམས་ཅད་སྤངས་ནས་དགྲ་བཅོམ་པ་ཉིད་མངོན་སུམ་དུ་བྱེད་པར་འགྱུར་རོ། །ཞེས་ལུང་བསྟན་པ་དེ་ནི། ཤིན་ནས་བསོ་པ་བཞི་ཚོལ་གྱི་དུ་མ་བྲེད་དུ་ཁྱེར་རོ། །དེ་ཞིག་ཤི་དགའ་ལ་ཙ་བཀྲ་ཁྱུང
མེད་པ་དེ་ལ་ཡ་མ་གྱ་དང་། འདམ་དང་། ལོམ་འབྱུང་བར་སྟག་ལ་འགྱུར། སྐབས་འདི་སྟེ་བུ་ལ་སོང་རྒྱ་སུ་ཚོམ་ལྡན་འདས་རྣམས་མི་མཁྱེན་པ་འམ། མི་གཟིགས་པའམ། མི་རིག་པའམ། ཉན

༄༅། །བར་ཀྱི་མ་ཁྲེན་བཙུང་ར་ཀུང་མི་མང་འབྱོ། སངས་རྒྱས་བཅོམ་ལྡན་འདས་ཧཱུ་ག་ས་རྡེ་ཆེན་པོ་འཇིག་རྟེན་ལ་པད་པར་ཞུགས་པ། སྐྱུང་བ་གཅིག་སྤྲུ། གཅིག་ཏུ་དམ་པ་འབབ།
ཞེད་པ། གཞིས་སུ་མི་གསུང་བ། ཞི་གནས་དང་ལྷག་མཐོང་གིས་གནས་པ། བསྐལ་བ་གྲངས་གསུམ་ལ་ལེགས་པར་བསྒྲུབ་པ། འདུལ་བའི་གཞི་གསུམ་ལ་མཁས་པ། ཚུལ་བའི་ལམ་བཟང་པ་བ།
འཕེལ་ཁྲི་ཏུ་དང་པ་བཞི་དེ་ཞིའི་[illegible]ཀྱི་མཐིལ་ལེགས་པར་གནས་པ། བསྡུ་བའི་དོན་པོ་བཞི་ལ་ཡུན་རིང་པོ་ནས་གོམས་པར་མཛད་པ། མི་འདྲེགས་པ་པ་ཞེས་མི་བསྐྱེད་པ། ཡན་ལག་ལྔ་ལྡན་པར
[illegible]། འགྲོ་བ་ལྷ་ལས་ཡང་དག་པར་འདས་པ། ཡན་ལག་རྒྱ་དང་ལྡན་པ། ཕ་རོལ་ཏུ་ཕྱིན་པ་དྲུག་ཡོངས་སུ་རྫོགས་པ། དྲུག་ལ་རྟག་ཏུ་གནས་པ། བྱང་ཆུབ་ཀྱི་ཡན་ལག་བདུན་གྱི་མེ་ཏོག་གིས
[illegible] ལམ་ཡན་ལག་བརྒྱད་པ་སྟོན་པ། མཐར་གྱིས་གནས་པའི་སྙོམས་པར་འཇུག་པ་དགུ་ལ་མཁས་པ། སྟོབས་བཅུའི་སྒྲོན་མས་མདངས་པ། གྲགས་པས་ཕྱོགས་བཅུར་ཁྱབ་པ། སྟོང་ལ་དབང་
[illegible]མ་ནས་ཁྱད་པར་དུ་འཕགས་པ་བཅུ་མཐར་ནི། ཆེས་ཉིད་ཀྱིས་ཉིན་ལན་གསུམ། མཚན་ལན་གསུམ་དུ་སངས་རྒྱས་ཀྱི་སྤྱན་གྱིས་འཇིག་རྟེན་ལ་བ་ཟིགས་ཤིང་། སྤྱན་ནི། ཉམས་པ། སྤྱན་ནི། དག་སྤྱུ
[illegible]། ཉམ་ང་བར་འགྱུར། སྤྱན་ནི། སྐྱོ་ནས་སུ་ཆུད་པར་འགྱུར། སྤྱན་ནི། གནོད་པར་འགྱུར། སྤྱན་ནི། ཉམ་ང་བ་དང་། སྐྱོ་ནས་སུ་ཆུད་པ་དང་། གནོད་པར་འགྱུར། སྤྱན་ནི། ངན་སོང་ལ་གཟིགས། སྤྱན་ནི། ངན་སོང

ལ་འབབ། སུ་ནི། ངན་སོང་ལ་བབ། གང་ནི། ངན་སོང་ལས་བྲལ་ནས་མཐོ་རིས་དང་། ཐར་པ་དང་། འབྲས་བུ་ལ་སྦྱོར། གང་ཞིག་གི་དགེ་བའི་རྩ་བ་བསྐྱེད་པར་བྱ། གང་ཞིག་གིས་བསྐྱེད་པ་ནི། ཡོངས་སུ
སྨིན་པར་བྱ། གང་ཞིག་སྨིན་པ་ནི། གྲོལ་བར་བྱ་ཞེས་པ་ཡེ་ཤེས་གཟིགས་པ་བདྲུག་གི། །ཡང་སྨྲས་པ། ཆུ་སྲིན་གནས་ཀྱི་རྒྱ་མཚོ་ནི། །དུས་རླབས་འདའ་བར་འགྱུར་སྲིད་ཀྱི། །གདུལ་བར་བྱ་བའི་སྲས་རྣམས
ལ། །སངས་རྒྱས་ཡལ་བར་མི་འདོར། །ཇི་ལྟར་མ་ནི་སྡུག་པའི་བུ་གཅིག་ལ། །ལྟ་ཞིང་དེ་ཡི་སྲུང་ཀྱང་སྐྱོང་བ་ལྟར། །དེ་བཞིན་ཉིད་ན་ཤཀ་ཀ་བ་གདུལ་བའི་སྐྱེ་བོ་ལ། །དེ་བཞིན་ཉིད་དུ་གཟིགས་ཤིང་དེ་དེ་ཡི་སྲུང་
སྐྱོང་། །ཐམས་ཅད་མཁྱེན་པའི་ཁྲུད་ལ་གནས་པ་ཡི། །ཐུགས་རྗེ་ནི་བརྡུལ་བ་བག་ཤིན་པོ་ཉུར་བཞིན། །སྲིད་པ་བགྲོད་དཀའ་འཁོར་ཆུ་ཉམས་པར་གྱུར་པ་ཡི། །གདུལ་བའི་སྲས་རྣམས་སྐྱོ་མི་མཁྱེན་
པར་ཆོལ། ། །འདུལ་བ་ཕྲན་ཚེགས་ཀྱི་གཞི། བམ་པོ་གཉིས་པ། དེ་ནས་བཅོམ་ལྡན་འདས་ཀྱིས་བྱི་ཕྱས་ཤིག་ཏུ་འཛུམ་པ་མཛད་དེ། །ཆོས་ཉིད་ཀྱིས་གང་གི་ཚེ་སངས་
རྒྱས་བཅོམ་ལྡན་འདས་རྣམས་འཛུམ་པ་མཛད་པ་དེའི་ཚེ་ཞལ་ནས་འོད་ཟེར་སྔོན་པོ་དང་། སེར་པོ་དང་། དམར་པོ་དང་། དཀར་པོ་དག་བྱུང་ནས། ཁ་ཅིག་ནི། འོག་ཏུ་འགྲོ༑ ཁ་ཅིག་ནི། སྟེང་དུ་འགྲོའོ།
གང་དག་འོག་ཏུ་འགྲོ་བ་དེ་དག་ནི། དམྱལ་བ་ཡང་སོས་དང་། ཐིག་ནག་དང་། བསྡུས་གཞོམ་དང་། ངུ་འབོད་དང་། ངུ་འབོད་ཆེན་པོ་དང་། ཚ་བ་དང་། རབ་ཏུ་ཚ་བ་དང་། མནར་མེད་པ་དང་། ཆུ

༄༅། །ཆུ་བུར་ཅན་དང་། ཆུ་བུར་རྡོལ་བ་དང་། སོ་ཐམ་ཐམ་པ་དང་། ཀྱི་ཧུད་ཟེར་བ་དང་། ཨ་ཆུ་ཟེར་བ་དང་། ཨུཏྤལ་ལྟར་གས་པ་དང་། པདྨ་ལྟར་གས་པ་དང་། པདྨ་ལྟར་གས་
པ་ཆེན་པོ་རབ་སོང་སྟེ། ཚ་བའི་དམྱལ་བ་གང་དག་ཡིན་པ་དེ་དག་ཏུ་ནི། བསིལ་བར་གྱུར་ནས་འབབ། གྲང་བའི་དམྱལ་བ་གང་དག་ཡིན་པ་དེ་དག་ཏུ་ནི། དྲོ་བར་གྱུར་ནས་འབབ་བོ། །དེས་སེམས་
ཅན་དེ་རྣམས་ཀྱི་སྡུག་བསྔལ་གྱི་ཁྱད་པར་རྒྱུན་བཅད་པ་དང་། དེ་དག་འདི་སྙམ་དུ་སེམས་ཏེ། ཤེས་ལྡན་དག་ཅི། བདག་ཅག་འདི་ནས་ཤི་འཕོས་སམ། འོན་ཏེ་གཞན་དུ་སྐྱེས་ཞེས་ཟེར་རོ། །དེ་
དག་དང་བ་བསྐྱེད་པའི་ཕྱིར་བཅོམ་ལྡན་འདས་ཀྱིས་སྤྲུལ་པ་བཏང་ངོ་། །དེ་དག་གིས་སྤྲུལ་པ་དེ་མཐོང་ནས་འདི་སྙམ་དུ་སེམས་ཏེ། ཤེས་ལྡན་དག །བདག་ཅག་འདི་ནས་ཤི་འཕོས་པ་ཡང་མ་ཡིན།
གཞན་དུ་སྐྱེས་པ་ཡང་མ་ཡིན་གྱི། འོན་ཀྱང་སེམས་ཅན་འདི་སྔོན་མ་མཐོང་བ་ཞིག་སྟེ། འདི་འི་མཐུས་བདག་ཅག་སྡུག་བསྔལ་གྱི་ཁྱད་པར་རྒྱུན་ཆད་དོ། །ཞེས་ཟེར་རོ། །དེ་དག་སྤྲུལ་པ་དེ་
ལ་སེམས་མངོན་པར་དད་པས་དམྱལ་བ་མྱོང་བར་འགྱུར་བའི་ལས་དེ་ཟད་པར་བྱས་ནས་གང་དུ་སེམས་ཅན་རྣམས་སྣོད་དུ་འགྱུར་བ་ལྷ་དང་མི་རྣམས་ཀྱི་ནང་དུ་ཉིང་མཚམས་སྦྱོར་བར་འགྱུར་རོ། །
གང་དག་སྟེང་དུ་འགྲོ་བ་དེ་དག་ནི། རྒྱལ་ཆེན་བཞིའི་ལྷ་དང་། སུམ་ཅུ་རྩ་གསུམ་དང་། འཐབ་བྲལ་དང་། དགའ་ལྡན་དང་། འཕྲུལ་དགའ་དང་། གཞན་འཕྲུལ་དབང་བྱེད་དང་། ཚངས་

རིས་དང་། ཚངས་པའི་མདུན་ན་འདོན་དང་། ཚངས་ཆེན་དང་། འོད་ཆུང་དང་། ཚད་མེད་འོད་དང་། འོད་གསལ་དང་། དགེ་ཆུང་དང་། ཚད་མེད་དགེ་དང་། དགེ་རྒྱས་དང་། སྤྲིན་མེད་དང་། བསོད་
ནམས་འཕེལ་དང་། འབྲས་བུ་ཆེ་དང་། མི་ཆེ་བ་དང་། མི་གདུང་བ་དང་། གྱ་ནོམ་སྣང་དང་། ཤིན་ཏུ་མཐོང་དང་། འོག་མིན་གྱི་ལྷ་རྣམས་ཀྱི་ནང་དུ་སོང་ནས་མི་རྟག་པ་དང་། སྡུག་བསྔལ་བ་དང་། སྟོང་
པ་དང་། བདག་མེད་པ་ཞེས་བྱ་བ་ཡང་སྒྲོག་གོ། །ཚིགས་སུ་བཅད་པ་གཉིས་ཀྱང་སྒྲོག་སྟེ། བརྩམ་པར་བྱ་ཞིང་དབྱུང་བར་བྱ། །སངས་རྒྱས་བསྟན་ལ་འབད་པར་བྱ། །འདམ་བུའི་ཁྱིམ་ལ་གླང་ཆེན་
བཞིན། །འཆི་བདག་སྡེ་ནི་གཞོམ་པར་བྱ། །ཆོས་འདུལ་འདི་ལ་གང་ཞིག་ནི། །བག་དང་བཅས་པར་སྤྱོད་གྱུར་པ། །སྐྱེ་བའི་འཁོར་བ་རབ་སྤངས་ནས། །སྡུག་བསྔལ་གྱི་ནི་མཐར་བྱེད་འགྱུར།།
དེ་ནས་འོད་ཟེར་དེ་དག་སྟོང་གསུམ་གྱི་སྟོང་ཆེན་པོའི་འཇིག་རྟེན་གྱི་ཁམས་བསྐོར་ནས་བཅོམ་ལྡན་འདས་ཀྱི་ཕྱི་ནས་ཕྱི་བཞིན་འབྲང་ཞིང་འགྲོ་སྟེ། ད་གལ་ཏེ་བཅོམ་ལྡན་འདས་ལས
འདས་པ་ལུང་སྟོན་པར་བཞེད་ན་ནི། བཅོམ་ལྡན་འདས་ཀྱི་སྐུམ་ཡོགས་སུ་ནུབ་པར་འགྱུར་རོ། །མ་འོངས་པ་ལུང་སྟོན་པར་བཞེད་ན་ནི། མདུན་དུ་ནུབ་པར་འགྱུར་རོ། །དམྱལ་བར་སྐྱེ་བ་ལུང་སྟོན་པར
བཞེད་ན་ནི། ཞབས་ཀྱི་མཐིལ་དུ་ནུབ་པར་འགྱུར་རོ། །དུད་འགྲོར་སྐྱེ་བ་ལུང་སྟོན་པར་བཞེད་ན་ནི། ལོང་བུར་ནུབ་པར་འགྱུར་རོ། །ཡི་དྭགས་སུ་སྐྱེ་བ་ལུང་སྟོན་པར་བཞེད་ན་ནི། ཞབས་ཀྱི་མཐེ་བོར

༄༅། །ནུབ་པར་འགྱུར་རོ། །མིར་སྐྱེ་བ་ལུང་སྟོན་པར་བཞེད་ན་ནི། པུས་མོར་ནུབ་པར་འགྱུར་རོ། །སྟོབས་ཀྱི་འཁོར་ལོས་བསྒྱུར་བའི་རྒྱལ་སྲིད་དུ་ལུང་སྟོན་པར་བཞེད་ན་ནི།
ཕྱག་གཡོན་གྱི་མཐིལ་དུ་ནུབ་པར་འགྱུར་རོ། །འཁོར་ལོས་བསྒྱུར་བའི་རྒྱལ་སྲིད་ཕྲན་ལུང་སྟོན་པར་བཞེད་ན་ནི། ཕྱག་གཡས་ཀྱི་མཐིལ་དུ་ནུབ་པར་འགྱུར་རོ། །ལྷ་རུ་སྐྱེ་བ་ལུང་སྟོན་པར་བཞེད་ན་ནི།
ལྟེ་བར་ནུབ་པར་འགྱུར་རོ། །ཉན་ཐོས་ཀྱི་བྱང་ཆུབ་ལུང་སྟོན་པར་བཞེད་ན་ནི། ཞལ་དུ་ནུབ་པར་འགྱུར་རོ། །རང་སངས་རྒྱས་ཀྱི་བྱང་ཆུབ་ལུང་སྟོན་པར་བཞེད་ན་ནི། མཛོད་སྤུར་ནུབ་པར་འགྱུར་རོ། །
བླ་ན་མེད་པ་ཡང་དག་པར་རྫོགས་པའི་བྱང་ཆུབ་ལུང་སྟོན་པར་བཞེད་ན་ནི། གཙུག་ཏོར་དུ་ནུབ་པར་འགྱུར་རོ། །དེ་ནས་འོད་ཟེར་དེ་དག་གིས་སྟོང་གསུམ་གྱི་སྟོང་ཆེན་པོའི་འཇིག་རྟེན་གྱི་ཁམས
བསྐོར་ནས་བཅོམ་ལྡན་འདས་ལ་ལན་གསུམ་བསྐོར་བ་བྱས་ཏེ་བཅོམ་ལྡན་འདས་ཀྱི་ཞལ་དུ་ནུབ་བོ། །དེ་ནས་ཚེ་དང་ལྡན་པ་ཀུན་དགའ་བོས་ཐལ་མོ་སྦྱར་ཏེ་བཅོམ་ལྡན་འདས་ལ་ཞུས་པ། རྣམ
པ་སྣ་ཚོགས་མཆོག་ནི་སྟོང་དག་གིས། །བསྐལ་བའི་ཚོགས་བས་དགོ་ཞལ་གྱི་ནང་ནས་བྱུང་། །ཉི་མ་ཤར་བར་ཕྱུར་བ་དེ་ལྟ་བུ། །དེ་ཡིས་ཕྱོགས་རྣམས་ཀུན་ཏུ་སྣང་བར་བགྱིས། །ཚིགས་སུ་བཅད་དེ་ཡང
གསོལ་པ། སངས་རྒྱས་རྒོལ་བྲལ་ཞུམ་དང་རྒྱགས་པ་སྤངས། །རྒྱལ་བ་དཔའ་ཕྱུགས་འགྲོ་མཆོག་རྒྱུ་རྒྱུར་པ། །རྒྱུ་མ་མཆིས་པར་བསྟན་ཞིང་ལགས་དང་། །ཅུང་ཟད་དགའ་བའི་འཛུམ་བསྟན་མི་མཛད་དོ། །

ད་ལྟས་ཉེ་ཏྲི་ཤཱ་སྟ་ན་བསྐོས་དུས་མཚེན་ནས། །རྒྱལ་པ་དབང་ཕྱུག་པོ་ཉིད་པར་འཚལ་ལྷ་མས་ཀྱི། །ཕྱི་ཚོམ་སྐྱེས་པ་བསྟན་པ་བསྐྱེས་མཆོག་གི། །གསུང་མཆོག་བཟང་ཞིང་བསྟན་པས་བསལ་དུ་གསོལ། །རྡོ་སོགས།
པ་འཚམས་ལས་རྒྱུ་པོ་ར་བ་ཕྱུར་བཙུན་ཉ་པ། །བུད་ཕྱུ་བ་རྣམས་ནི་བློ་བུར་འཛུམ་མི་སྟོན། །མགོན་པོ་ཚི་སྐད་འཛུམ་པ་མཛད་པ་དེ། །སྐྱེ་པོའི་ཚོགས་ཀྱི་ཉི་པར་ཡང་དག་འཚལ། །བཅོམ་ལྡན་འདས་ཀྱིས་བཀའ
སྩལ་པ། ཀུན་དགའ་བོ། དེ་དེ་བཞིན་ནོ། །དེ་དེ་བཞིན་ནོ། དེ་བཞིན་གཤེགས་པ་དགྲ་བཅོམ་པ་ཡང་དག་པར་རྫོགས་པའི་སངས་རྒྱས་རྣམས་ནི། རྒྱུ་མེད་རྐྱེན་མེད་པར་འཛུམ་པ་མི་མཛད་དོ། །ཀུན་དགའ
བོ། སོང་ལ་དགེ་སློང་རྣམས་ལ། དགེ་སློང་དག །དེ་བཞིན་གཤེགས་པ་དུར་ཁྲོད་ཀྱི་ཞིང་ག་གཤེགས་པར་བཞེད་ཀྱི། ཚེ་ལས་གང་ཞིག་དེ་བཞིན་གཤེགས་པ་དང་ལྷན་ཅིག་དུར་ཁྲོད་དུ་རྒྱུ་ཞིང
འགྲོ་བར་སྤྲོ་བ་དེ། ཆོས་གོས་དགོས་སོ་སེམས་པ་ལེགས་ཤིག་ཅེས་སྨྲོས་ཤིག །ཚེ་དང་ལྡན་པ་ཀུན་དགའ་བོས། བཙུན་པ། དེ་ལྟར་འཚལ་ཞེས་བཅོམ་ལྡན་འདས་ཀྱི་ལྟ་ར་མཉན་ནས། དགེ་སློང་དག་གང་ན་བ
དེ་ནས་སོང་སྟེ་ཕྱིན་ནས་དགེ་སློང་རྣམས་ལ། དགེ་སློང་དག །དེ་བཞིན་གཤེགས་པ་དུར་ཁྲོད་དུ་རྒྱུ་ཞིང་གཤེགས་པར་བཞེད་ཀྱི། ཚེ་ལས་གང་ཞིག་དེ་བཞིན་གཤེགས་པ་དང་ལྷན་ཅིག་དུར་ཁྲོད་དུ་རྒྱུ
ཞིང་འགྲོ་བར་སྤྲོ་བ་དེ། ཆོས་གོས་དགོས་སོ་ནས་ལེགས་ཤིག་ཅེས་བསྒོས་པ་དང་། དགེ་སློང་ཐམས་ཅད་འདུས་ནས་བཅོམ་ལྡན་འདས་ཀྱི་སྤྱན་སྔར་ལྷགས་སོ། །དེ་ནས་བཅོམ་ལྡན་འདས་དུལ་བ་བཞོར་

སྟོང་ཕྲག ཁ ཞེ་ལྔ

༄། །དཔལ། ཞི་བ་འཁོར་ཞི་བ། གྲོལ་བ་འཁོར་གྲོལ་བ། དབུགས་ཕྱིན་པ་འཁོར་དབུགས་ཕྱིན་པ། ཚོར་བ་རབ་ཏུ་ཡལ་བ་འཁོར་ཚོར་བ་རབ་ཏུ་ཡལ་བ། དཀྲོ་བརྩམ་པ་འཁོར་དཀྲ་
བཅོམ་པ། འདོད་ཆགས་དང་བྲལ་བ་འཁོར་འདོད་ཆགས་དང་བྲལ་བ། མཛེས་པ་འཁོར་མཛེས་པ། ཁྱུ་མཆོག་བ་གླང་གི་ཚོགས་ཀྱིས་བསྐོར་བ་ལྟ་བུ་དང་། གླང་པོ་ཆེ་གླང་པོ་ཆེའི་ཁྱུ་གུའི་ཚོགས་
ཀྱིས་བསྐོར་བ་ལྟ་བུ། སེང་གེ་མཆེ་བ་ཅན་གྱི་ཚོགས་ཀྱིས་བསྐོར་བ་ལྟ་བུ། ངང་པའི་རྒྱལ་པོ་ངང་པའི་ཚོགས་ཀྱིས་བསྐོར་བ་ལྟ་བུ། ནམ་མཁའ་ལྡིང་བྱའི་ཚོགས་ཀྱིས་བསྐོར་བ་ལྟ་བུ། བྲམ་ཟེ་
བྲམ་ཟེ་འི་ཁྲེ་ཙུའི་ཚོགས་ཀྱིས་བསྐོར་བ་ལྟ་བུ། སྨན་པ་ནད་པའི་ཚོགས་ཀྱིས་བསྐོར་བ་ལྟ་བུ། དཔའ་བོ་དམག་མིའི་ཚོགས་ཀྱིས་བསྐོར་བ་ལྟ་བུ། ལམ་མཁན་འགྲོན་པོའི་ཚོགས་ཀྱིས་བསྐོར་བ་ལྟ་བུ།
དེད་དཔོན་ཚོང་པའི་ཚོགས་ཀྱིས་བསྐོར་བ་ལྟ་བུ། ཚོང་དཔོན་ཚོང་པའི་ཚོགས་ཀྱིས་བསྐོར་བ་ལྟ་བུ། ཞིངས་ཀྱི་རྒྱལ་པོ་བློན་པོའི་ཚོགས་ཀྱིས་བསྐོར་བ་ལྟ་བུ། འཁོར་ལོས་བསྒྱུར་བ་བུ་སྟོང་གིས་
བསྐོར་བ་ལྟ་བུ། ཟླ་བ་སྐར་མའི་ཚོགས་ཀྱིས་བསྐོར་བ་ལྟ་བུ། ཉི་མ་འོད་ཟེར་སྟོང་ལྡན་གྱིས་བསྐོར་བ་ལྟ་བུ། ཡུལ་འཁོར་སྐྱོང་དྲི་ཟའི་ཚོགས་ཀྱིས་བསྐོར་བ་ལྟ་བུ། འཕགས་སྐྱེས་པོ་གྲུལ་བུམ་གྱི་ཚོགས་
ཀྱིས་བསྐོར་བ་ལྟ་བུ། མིག་མི་བཟང་ཀླུའི་ཚོགས་ཀྱིས་བསྐོར་བ་ལྟ་བུ། ནོར་སྦྱིན་གནོད་སྦྱིན་གྱི་ཚོགས་ཀྱིས་བསྐོར་བ་ལྟ་བུ། ཐགས་བཟང་རིས་ལྷ་མ་ཡིན་གྱི་ཚོགས་ཀྱིས་བསྐོར་བ་ལྟ་བུ། བརྒྱ་བྱིན་

ཕུ་ཎ་ཐུ་རུ་ ཡུ་རྒྱུ་སྐར་མའི་ཚོགས་ཀྱིས་བསྐོར་བ་ལྟ་བུ། ཚངས་པ་ཚངས་རིས་པའི་ཚོགས་ཀྱིས་བསྐོར་བ་ལྟ་བུ། རྒྱ་མཚོ་མི་གཡོ་བ་ལྟ་བུ། སྤྲིན་ཆུ་དང་ལྡན་པ་ལྟ་བུ། གླང་པོ་ཆེའི་རྒྱལ་པོ་དྲེགས་པ་མེད་པ་ལྟ་
བུ། དེ་རང་པའི་ཉིད་ཆུ་དུལ་བས་སྤྱོད་ལམ་མི་ཉམས་པས་པ་རབ་ཤེས་པ། སྐུ་སྐྱེས་བུ་ཆེན་པོའི་མཚན་སུམ་ཅུ་རྩ་གཉིས་ཀྱིས་བརྒྱན་པ། དཔེ་བྱད་བཟང་པོ་བརྒྱད་ཅུས་མཛེས་པར་བྲས་པ། སྐུ་འོད་འདོམ་
གང་གིས་བརྒྱན་པ། འོད་ཉི་མ་སྟོང་བས་ལྷག་པ། རིན་པོ་ཆེའི་རི་འགྲོ་བ་ལྟ་བུར་ཀུན་ནས་བཟང་བ། སྟོབས་བཅུ་དང་། མི་འཇིགས་པ་བཞི་དང་། མ་འདྲེས་པ་བསྒུམ་དང་། དྲན་པ་ཉེ་བར་གཞག་
པ་བཞི་དང་། ཐུགས་རྗེ་ཆེན་པོ་དང་ལྡན་པ། ཉན་ཐོས་ཆེན་པོ་ཀུན་ཤེས་ཀཽཎྜི་ནྱ་དང་། རྟ་ཐུལ་དང་། རླངས་པ་དང་། མིང་ཆེན་དང་། བཟང་པོ་དང་། ཤཱ་རིའི་བུ་དང་། མོའུ་དགལ་གྱི་བུ་དང་། འོད་སྲུང་
དང་། གྲགས་པ་དང་། གང་པོ་ལ་སོགས་པ་དང་། དགེ་སློང་གི་དགེ་འདུན་མང་པོ་གཞན་དང་། སྨོན་ཆགས་པ་བརྒྱ་སྟོང་ཕ་ལ་མི་ཚེས་བསྐོར་ནས། ཡུལ་བ་སི་ལ་ཚལ་གྱི་དྲུ་ར་བྲིད་དུ་བ་ཞུགས་སོ།། སངས་རྒྱས་
ཀྱི་ཞབས་པ་ལ་བཞུ་ཡོན་བཅོ་བརྒྱད་ཡོད་དེ། བཅོ་བརྒྱད་གང་ཞེ་ན། མེའི་འཇིགས་པ་མེད། ཆུའི་འཇིགས་པ་མེད། སེང་གེའི་འཇིགས་པ་མེད། སྟག་གི་འཇིགས་པ་མེད། གཟིག་གི་འཇིགས་པ
མེད། པ་རོལ་གྱི་དམག་ཚོགས་ཀྱི་འཇིགས་པ་མེད། རྐུན་པོའི་འཇིགས་པ་མེད། ལག་ཅན་པའི་འཇིགས་པ་མེད། གྲུ་བཙོས་ཀྱི་འཇིགས་པ་མེད། ཤི་གམ་གྱི་འཇིགས་པ་མེད། ཆས་ལ་ཧྲ་ཀྱི

ཤེར་ཕ། ཁ། ཉེར་བརྒྱད།

༄༅། །འཇིགས་པ་མེད། མི་ཡི་འཇིགས་པ་མེད། མི་མ་ཡིན་དང་རི་དྭགས་ཀྱིས་པ་མེད། ཀློང་ཀློང་སུ་གཟུགས་བཟང་པོ་དག་མཐོང་བར་འགྱུར། སྤྲ་སྐྱེན་པ་དག་ཕྱོགས་པར་འགྱུར། འོད་
ཆེན་པོ་དག་མཐོང་བར་འགྱུར། ཀུན་ཤེས་པ་ལྷུང་སྟོན་པ་དག་སྟོན་པར་འགྱུར། ཡོ་ཀྱི་ཕོ་ས་སྦྱོང་དང་། ཐབ་ཤིང་གི་ཕོ་ས་སྦྱོང་དང་ལྡན་པར་འགྱུར་རོ། །སངས་རྒྱས་ཀ་ཤེགས་པ་ནི། གཞོན་པ
ཆུང་ངུ་བ་ཡིན་ནམ། ལྷ་དང་མི་བརྒྱ་སྟོང་དུ་བཅོམ་ལྡན་འདས་ཀྱི་ཞལ་ནས་པ་ཡོད་དུ་གཞི་ཆེན་འབྱུང་ངོ་། །ཞེས་བཅོམ་ལྡན་འདས་ཀྱི་ས་ནས་ཕྱག་མཚན་ཡོངས་ཕྱུང་དགའ་ཆུང་ལ་ཕབས་སོ། །རྒྱལ་རིགས་ཀྱི་ཁྱེའུ་ཞིག་དང་། བྲམ་ཟེའི་ཁྱེའུ
གྲིབ་པ་བཅུ་གཉིས་ཤིག་རྒྱལ་པོའི་ཕོ་བྲང་ནས་ཕྱིར་ཐོན་ཏེ་ཆུ་ཀློང་དུ་སྐྱེ་ཅིང་ཞིང་པ་མི་རྡོ། དེ་ནི་ཤེས་པས་རྒྱལ་རིགས་ཀྱི་ཁྱེའུ་ནི། དབྱུ་བ་དང་ལྡན་པ་ཡིན། བྲམ་ཟེའི་ཁྱེའུ་ནི། དེ་ཁྲམ་ཡིན་ནོ། །བྲམ་ཟེའི་ཁྱེའུ
དེས་རྒྱལ་རིགས་ཀྱི་ཁྱེའུ་ལ་སྨྲས་པ། གྲོགས་པོ། བཅོམ་ལྡན་འདས་ཀྱི་མཆིམས་དཔག་ཤིང་ཅུང་བཟང་པོའི་ཆུ་མ་རི་བུ་ཐུ་ལྷུན་སྐྱེ་བར་འགྱུར་རོ། །ཤིས་འདབ་བར་འགྱུར་ཞིང་། ལྷ་དང་མི་རྣམས་ཀྱིས་ལ
ཡང་མི་ཐོང་བར་འགྱུར་ནས་དེ་བསྟན་པ་ལ་རང་དུ་བྱང་སྟེ་ཉན་མི་རོ་བ་ཕམས་ཅད་གྲུབ་སོང་བས། གྲོགས་བཅོམ་པ་ཉེ་མང་ཉི་ཤུ་མ་ཏུ་དྲང་བར་འགྱུར་རོ། །ཞེས་ལུང་བསྟན་ནམ། དེ་ནི་འཆི་བའི་དུས་བྱས
ནས་བསོད་ནམས་ཀྱི་དུས་ཀྱི་ཡོང་ཁྱེད་པར་ན། བཅོམ་ལྡན་འདས་ཀྱིས་ཀ་ཀ་ཧྱ་ལ་བཟླུ་དུ་མ་བྱུང་གྲང་། རྒྱལ་རིགས་ཀྱི་ཁྱེའུ་དེས་ཚིག་ས་སུ་བཅད་པ་བསྒྲུབས་པ། བླ་བསྐྱ་རང་བཞི་ཚོགས་ཀྱི་བཅས་ལ་

ཕྱུང་བར་ཤོད། །ས་འདི་རི་དང་ནགས་ཚལ་བཅས་མཁའ་བ་ལ་འཕུར་ཡང་སྲིད། །རྒྱ་མཚོ་ཆེན་པོའི་ཆུ་ནི་སྐམ་པར་འགྱུར་སྲིད་ཀྱི། །དྲང་སྲོང་ཆེན་པོ་ཁྱོད་གསུང་འགྱུར་བ་སྲིད་པ་མིན། །དམ་པ་དེ་ཡི་ཁྲེ་ཙེ་ཅན། གྲོ་སྐྱ
ཡོ། དེ་ལྟར་བསིལ་ཚལ་གྱི་དུས་འབྲེད་བལྟ་ཞིང་འདུག་དོ། །ཞེས་སྨྲས་ནས་དེ་གཉིས་ཀྱི་དེ་བ་དང་། བཅོམ་ལྡན་འདས་ཀྱི་རྒྱལ་པོའི་ཡབ་བནས་ག་ཤཀ་ཁ་ཀྱེ་པས་མཐོང་ངོ་། །རྒྱལ་རིགས་ཀྱི་ཁྲེ་འུས་བཅོམ་ལྡན་
འདས་ཐག་རིང་པོ་ནས་མཐོང་ནས་ཡང་ཚིགས་སུ་བཅད་པ་སྨྲས་པ། སྔོན་པ་བཟོ་ཚམ་བྲལ་ཞིང་བཞོད་པ་མི་འདའ་བ། ངེ་སྐྱེས་རྒྱལ་པོ་ལྷ་ལུའི་སྐུ་སྒྲ་མཚེ་གཙིག་ཅིང་། །ཕྲེ་ཚོ་མ་མེད་པར་པ་དེ་ལ
སྐུ་ལས་མི་བཟོད་པ། །འདི་ལྟར་སྐྱེ་བོ་ཚོགས་ཀྱིས་ཡོངས་སུ་བསྐོར་ཅིང་བཀྲ་ཤིས་པ། །ལེགས་ཚུལ་ལྡན་ས་སྤུབ་བའི་ཚོགས་ཀྱི་བུའི། །ཞེས་བ་འདི་དང་ཅན་ལྷུན་ཤེ་ལ་ཁ་བར་གྱུར་པའོ། །ཕུག་སྤུན་པའི
ཧཱུ་འཕུལ་བརྟག་པའི་ནི་ཡི་ཕྱིར། །ལྷ་ཚོགས་མང་པོ་གནས་ནས་ལེགས་པ་ཉིད་དུ་ངེས། །རྒྱལ་པོ་གནས་ཅན་སྲིད་པོས་བཅོམ་ལྡན་འདས་ཀྱིས་ཁྲིམ་བསྒོ་ཤིན་ཏུ་བཟང་པོའི་རྒྱུ་མའི་བུ་ཁྲེ་ཙུ་སྐྱེ
བར་འགྱུར་རོ། །རིགས་འབབ་བར་འགྱུར་ཞིང་། ལྷ་དང་མི་ཡི་དཔལ་ཡང་སྣང་བར་གྱུར་ནས་དེའི་བསྟན་པ་ལ་རབ་ཏུ་བྱུང་སྟེ་ཉི་མ་ནི་ཤ་པ་ཐམས་ཅད་སྤངས་པས་དགྲ་བཅོམ་པ་ཉིད་མངོན་སུམ་དུ
བྱེད་པར་འགྱུར་རོ། །ཞེས་ལུང་བསྟན་ནོ། །དེ་ནི། འཆི་བའི་དུས་ལ་བབ་ནས་བསིལ་ཚལ་གྱི་དུར་ཁྲོད་དུ་ཕྱུང་བ་ཞིང་། བཅོམ་ལྡན་འདས་ཀུན་དགའ་བོ་ཀྱིས་དགོ་དད་དང་ཐབས་ཅིག་ཏུ་བསིལ་ཚལ་གྱི་དུར་ཁྲོད

༄༅། །ཏྲཱ་ཤེགས་སོ། །ཞེས་ཕོས་སོ། །ཕྱོགས་ནས་ཀྱང་དེ་འདི་སྐད་ཅེས་སོ་མཐོང་ངོ། །བཅོམ་ལྡན་འདས་ནི། དོན་མེད་པར་བསོད་ཚོལ་གྱི་རྣམ་པར་འདྲེན་མི་ཟ། ཤེགས་པས། བཅོམ་ལྡན་
འདས་ཀྱིས་སྐྱིམ་བདག་ཞིག་ཆུ་བཟང་པོའི་རྒྱུད་མ་ལ་བརྟེན་ཏེ། གཙུག་ལག་ཁང་དེ་ན་ཆེན་པོ་ཞིག་མཛད་པར་འགྱུར་བོ་མཚམས་གི། བཞུར་འགྲོ་ཞིག །སྐྱེ་མ་ནས་དེ་བཙུན་མོ་དང་། གཞོན་ནུ་དང་། བློན་པོ་དང་།
ཕོ་བྲང་འཁོར་དང་། ཕྱིར་ཀྱི་མི་ས་ཡོ་ས་སུ་བསྐོར་ནས་རྒྱལ་པོ་ཡུལ་བ་ཅུ་སོང་བ་དང་། རྒྱལ་རིགས་ཀྱི་ཁྱེའུ་དེ། རྒྱལ་པོ་བཟི་སྤྲུ་ས་གཞུག་ས་ཅན་སྐྱིད་པོ་ཕུག་རིང་པོ་ཞིག་ས་མཐུང་ནས་ཡང་
ཚིགས་སུ་བཅད་པ་སྨྲས་པ། མ་ལྟ་ཀྱི་མང་འ་བདག་རྒྱལ་པོའི་གཙོ་བོ་འདི། །འདི་སྐད་ཅ་བ་བོར་བཅས་རྒྱལ་པོའི་བ་བ་ནས་ཕྱུང་བ་ལས། སྐྱེ་བོའི་ཚོགས་ཀྱིས་འཁོར་བ་ཁྱེན་ནུ་མཆོག་པ་བ་ནི། །
བདག་གི་སྙིང་ལ་རྣོ་བའི་མྱ་ངན་གྱིས་གདུང་བར་འགྱུར། །སྐྱེ་བོའི་ཚོགས་རྣམས་ཀྱིས་བཅོམ་ལྡན་འདས་མཐོང་ནས་ཀྱང་གཤེགས་ཤུལ་ཕྱེ་བ་དང་། བཅོམ་ལྡན་འདས་ཞལ་འཛུམ་པ་མཛད་དེ་དེ་སྐྱེ་བོ་རྣམས
ཀྱི་སྐྱང་ལ་བཞུགས་སོ། །བཅོམ་ལྡན་འདས་ཞལ་འཛུམ་པ་མཛད་པ་བཅི་རྒྱུ་བ་དག་གི་སུ་མཐོང་ནས་ཐམས་ཐུབ། འདི་སྐད། དགེ་སློང་དག་ཅེས་བཞིན་འཛུམ་པ་བྱུང་ཅིང་། སྐྱེ་བོ་མང་པོའི་གུང་
ལ་འདུག་པ་ལས་ན། སེམས་ཅན་འདི་མ་ཤི་བར་ལས་སོ་སྙམ་ནས་ཁྲིམ་བདག་ཤིན་ཏུ་ཕྲ་མོ་ལ་སྨྲས་པ། ཁྱིམ་བདག །སེམས་ཅན་ལ་བཅུད་ལེན་དོན་ནི། མ་ཤི་ར། །དེས་སྨྲས་པ། །འཕགས

པ། དེ་སྐད་སྨྲས་ན། སྐབས་འདི་ལ་དེ་རྟེན་ར་བསྒྲུབ་པར་བྱ། ཞེས་སྨྲས་ན། ཁྱིམ་བདག །ཁྱོད་ཀྱི་ བསྒྲུབ་པ་འདི་བཞིན་ཡང་དག་པར་རྫོགས་པ་ཡིན་ནོ། ཁྱོད་ཀྱི་ ཤེས་པར་གྱིས་ཤིག །དེས་བུད་ཤིང་གཙོ་ར་ཏེ
རྒྱུ་མཚན་གྱི་དེ་མི་འབྱུང་བའི་ཞིང་དུ་བརྟུགས་ནས་སྨྲེགས་པ་དང་། དེ་ནི་ཡུལ་ཐམས་ཅད་དུ་ཆེ་བ་ན། ཉེ་ཉི་ཉེ་འབར་ཏེ་བཞིན་དུ་འཕྱུར་གི །དེ་ནས་རྟེ་ཉི་ཉེ་འབར་ཏེ་ཡོན་ནས་ཡང་མཆོད་རྟེན། བསྒྲུབ་ཉི་ཉི་སྒོ་ཡས
གཞི་ནས་སུ་གནས་པ་ནས། བརྟན་ནུ་བཟུང་། མཐོང་བ་ཞིག་བྱུང་ངོ་། །དེ་ནོག་ཆགས་པ་རྒྱུ་སྟོང་དག་གིས་མཐོང་ནས་མཆོག་ཏུ་ངོ་མཚར་ཆེན་པོ་སྐྱེས་པར་གྱུར་པ་དང་། གཙོར་བུ་བདག་གིས་ཀྱང་གསལ་པ
དང་། རྒྱལ་དང་། ཁྱེད་ཀྱིས་བདག་ཉམས་སོ། །དེ་ནས་བཅོམ་ལྡན་འདས་ཀྱིས་ཁྱིམ་བདག་ཤིན་ཏུ་བཟང་པོ་ལ་བཀའ་སྩལ་པ། ཁྱིམ་བདག །གཞན་ནུ་ལོངས་ཤིག །དེས་གཙོར་བུ་བུའི་གདོང་དུ་བལྟས་པ
དང་། དེས་སྨྲས་པ། ཁྱིམ་བདག །མེ་ཡང་རང་བཞིན་དུ་ཞུགས་ན། ཐམས་ཅད་ཀྱི་ཐམས་ཅད་དུ་ཆེ་བ་པར་མི་འགྱུར་རམ། དེ་སྐད་ཅེས་སྨྲས་པ་དང་། དེས་མ་བླངས་སོ། །དེ་ནས་བཅོམ་ལྡན
འདས་ཀྱིས་འཚོ་བྱེད་གཞོན་ནུ་ལ་གསོལ་བ་བཀའ་སྩལ་པ། འཚོ་བྱེད། གཞོན་ནུ་ལོངས་ཤིག །སོས་ཤམ་པ། བཅོམ་ལྡན་འདས་ཀྱིས་གསུངས་མ་ཡིན་སྐབས་མ་ཡིན་པར་བདག་མི་བསྐྲོ་ཡི། བླང་
དོ། །སྐྱེམ་ནས་དེས་ཐོ་ཚོམ་མེད་པར་མེ་ཕུང་པོ་ཆེན་པོ་ལ་ཞུགས་ཏེ་བླངས་སོ། །རྒྱལ་བའི་བཀའ་ཡིས་མེ་ཡི་ཕུང་པོར་ཞུགས་གྱུར་ཏེ། །དེ་ཡིས་གཞོན་ནུ་མེ་ཡིས་ཞེས་བླངས་པ་ན། །རྒྱལ་བའི་མཐུ་ཡིས

༄༅། །ཨ་ནི་ཤི་བ་ཧྲི་ད་སྒྲུ་ར་ཙི་ཏེ། །ཁ་བའི་ཚོགས་ལྟར་དཀོལ་བ་བཞད་སྣང་ཅིག །དེ་ལ་བྱུང་། །དེ་ནས་བཅོམ་ལྡན་འདས་ཀྱིས་འཚོ་བྱེད་གཞོན་ནུ་ལ་བཀའ་སྩལ་པ། འཚོ་
བྱེད། ཁྱོད་ཉམས་པ་འདི་ལྟ་སྟེ། ཚོ་བ་དག་ཏུ་མ་གྱུར་ཏམ། ཉེས་གསོལ་པ། བཙུན་པ། བདག་རྒྱལ་པོའི་པོ་བྲང་དུ་བཅས་ཤིང་རྒྱལ་པོའི་བློན་པོ་དུ་སྨྲས་པ། ཀྱེ་རྒྱུད་འདི་ལྟར་བཅོམ་ལྡན་འདས་ཀྱི་བྱིན་
གྱི་རླབས་ཀྱིས་མ་ཞུགས་ཀྱི་བར་དབང་པོ་ཅན་ནམ་མཆོག་སྟ་བུ་ར་བཀོལ་བར་གྱུར་པ་འདི་སྟ་བུ་ནི། སྙིང་ཅན་མ་སྐྱེད་ལགས་སོ། །དེའི་ཚེ་བཅོམ་ལྡན་འདས་ཀྱིས་ཁྱིམ་བདག་ཤིན་ཏུ་བཟང་པོ་ལ་བཀའ་སྩལ་
པ། ཁྱིམ་བདག །ཞེ་ན་ལྷ་འདི་ལོངས་ཤིག །དེ་ཤེས་པར་ལྷ་བལ་བྱེད་ཤ་པས་རྗེ་ཤིག །ལེ་ན་བར་མི་བྱེད་སྟེ། གཙེ་ར་བུ་བ་ཀྱི་གདོང་དུ་ལྷ་བར་བྱེད་དོ། །དེས་སྨྲས་པ། ཁྱིམ་བདག །མ་དང་སྨྲོ་
དགོས། མེ་ས་ནི། ། ཕམ་ཅན་འཆི་བ་ཡིན་ནོ། གཞོན་ནུ་ཤིན་ཏུ་སྐལ་བ་ཆུང་བ་འདི་མཆོག་པ་ལགས་ན། འདི་སྤྱོད་ཁྱིམ་ཁྱིམ་དུ་བྱེད་ན། ཁྱོད་ཀྱི་ཁྱིམ་པ་དེ་ཚོ་ཅི་འགྲོ་ཀྱི་གྲོགས་གི་བར་ཆད་དུ་
ཡང་འགྱུར་བ་ར་ངེས་སོ། །དེས་བདག་ཡས་གཙེས་པ་མ་ངེད་དོ། །སྐམ་ནས་རེ་མ་བྲལ་བ་དང་། དེའི་ཚེ་བཅོམ་ལྡན་འདས་ཀྱིས་ས་གཞི་རྒྱལ་པོ་བ་ཟེ་སྐྱེས་གཟུགས་ཅན་སྙིང་པོ་ལ་བཀའ་སྩལ་པ།
རྒྱལ་པོ་ཆེན་པོ། གཞོན་ནུ་འདི་ཞིག །དེས་ཕྱུགས་བར་སྐྲིམ་པ་དང་བཅས་པས་ལགས་པ་བརྒྱད་སྟེ་ཀུན་ཏུ་བརྟགས་ཏེ་གསོལ་པ། བཅོམ་ལྡན་འདས། ཁྱེད་འདི་ནི་མི་ཞིག་ལགས།

བཅོམ་ལྡན་འདས་ཀྱི་ཡུལ་ན། [illegible] ཞུ་ནའ་འདི། འདི་སྐད་མ་ཞིག་དུས་ནས་སྐྱེས་པས། དེའི་ཕྱི་རབ་ཏྲེ་ཏུ་འདི་རིམ་ནི་མི་སྐྱེས་ཞེས་ཀྱི་བར་གདགས་སོ། །དེ་ནས་བཅོམ་ལྡན་འདས་ཀྱིས
སྐྱེ་བོ་ཕལ་པོ་ཆེ་འདི་ཚོ་ལ་ཡང་ངེས་པར་གི་ལས་མ་བཟང་། ལག་པ་ཉལ་དང་། ཁམས་དང་། རང་བཞིན་གྱི་ཁམས་སུ་ཆུད་ནས་ཅིན་ས་ཀུན་སེམས་ཅན་བརྒྱ་ཕྲག་མང་པོ་ངེས་པ་གསལ་ཕྱིན་ནས་ཁྱད་པ་རྟོགས་པར
འགྱུར་བ་དེ་ལྟ་བུ་ར་ཆོས་བསྟན་པ་མཛད་པས། །གཅིག་གིས་ནི། རྒྱུན་དུ་ཞུགས་པའི་འབྲས་བུ་མངོན་སུམ་དུ་བྱས། །གཅིག་གིས་ནི། ལན་ཅིག་ཕྱིར་འོང་བའི་འབྲས་བུ། །གཅིག་གིས་ནི། ཕྱིར་མི་འོང་
བའི་འབྲས་བུ། །གཅིག་གིས་ནི། རབ་ཏུ་བྱུང་སྟེ་ཉོན་མོངས་པ་ཐམས་ཅད་སྤངས་ནས་དགྲ་བཅོམ་པ་ཉིད་མངོན་སུམ་དུ་བྱས་པར་གྱུར་ཏོ། །གཅིག་གིས་ནི། དྲོ་བར་གྱུར་པའི་དགེ་བའི་རྩ་བ་དང་། ཁ
ཅིག་གིས་ནི། རྩེ་མོ་དང་། གཅིག་ནི། བཟོད་པ་ཆུང་ངུ་དང་། འབྲི་བསྐྱེད་པར་གྱུར་ཏོ། །གཅིག་གིས་ནི། ཉན་ཐོས་ཀྱི་བྱང་ཆུབ་དང་། །གཅིག་གིས་ནི། རང་སངས་རྒྱས་ཀྱི་བྱང་ཆུབ་དང་། གཅིག་གིས
ནི། བླ་ན་མེད་པ་ཡང་དག་པར་རྫོགས་པའི་བྱང་ཆུབ་ཀྱི་སེམས་བསྐྱེད་པར་གྱུར་ཏོ། །གཅིག་གིས་ནི། སྐྱབས་སུ་འགྲོ་བ་དང་། བསླབ་པའི་གཞི་དག་ཡང་དག་པར་བླངས་ཏེ་བཀོད་དེ་དགེ་ཡས་ཞལ
ཆེར་སངས་རྒྱས་ལ་གཞོལ་བ་དང་། ཆོས་ལ་ཡང་བབ་པ་དང་། དགེ་འདུན་ལ་བབ་པར་གྱུར་ཏོ། །དེ་རྒྱལ་པོ་གཟུགས་ཅན་སྙིང་པོས་ཀྱང་མི་སྟོང་ཕྲག་བརྒྱད་དོ། །བདུན་འཚོ་བ་རིམ་པ་གཉིས་དང་།

༄༅། །ཞུམ་སྨན་པའི་མིག་གཉིས་དང་། དྲི་མ་བཀྲི་བའི་མིག་གཉིས་དང་། རྩེན་གོག་ས་ཀྱི་མིག་གཉིས་འཛེར་ལུ་གཏད་དོ། །དེ་མམ་བཀྲུ་པོ་དག་གིས་ཚེམ་དང་། ཞི་དང་།
མར་དང་། ཤུན་མ་ར་དང་། མར་ཁྲི་སྙིང་བཞུ་དང་། གཞན་ཡང་ཡོ་བྱད་ཀྱི་ཕྱེ་ཐུག་གཙོ་བོ་གཙོ་བོ་དག་གིས་སྲིང་བར་བྱེད། སྐྱེད་པར་བྱེད་ཙེར། རྫི་དེ་ཉག་ཉམ་པའི་བརྒྱ་བཞི་ན་དུས་ཀྱི་ར་དུ་སྐྱེ་བ་པར་དུ་
ཞ དོ། །དེའི་ཞིབ་པོ་ཟེར་དྲེགས་ཏེ་ཡུལ་གཞན་དུ་སོང་བ་དེས། དེ་ཕྱིར་རབ་བདག་གི་སྲིད་མོ་ལ་སེམས་ཅན་ཞུགས་པར་གྱུར་པ་དེ། བཅོམ་ལྡན་འདས་ཀྱིས་ཁྱེད་ཀུ་ར་སྐྱེ་བར་འགྱུར་རོ། །རིགས་འཕགས་པར་
འགྱུར་ཞིང་། ལྷ་དང་མིའི་དཔལ་ལ་ཡང་སྤྱོད་པར་འགྱུར་ནས་དེའི་བསྟན་པ་ལ་རབ་ཏུ་བྱུང་སྟེ། ཉོན་མོངས་པ་ཐམས་ཅད་སྤངས་པས། དགྲ་བཅོམ་པ་ཉིད་མངོན་སུམ་དུ་བྱེད་པར་འགྱུར་རོ། །ཞེས་ལུང་
བསྟན་པ་ཕྱིས་ནས་དེས་ཟིན་བསྐྱུར་ཏེ། ཉན་ཐོས་ནས་རྒྱལ་པོ་ཕྱི་བ་བརྒྱ་ཏུ་སོང་བ་དང་། དེས་འདི་སྐད་བདག་གི་སྲིད་མོ་དེ་འཚི་བའི་དུས་ལ་བབ་བོ། །ཞེས་སྨྲས་སོ། །ཕྱིས་ནས་ཀུན་དགའ་བོ་ལ། བཅོམ་
ལྡན་འདས་ཀྱིས་དེའི་བུ་ཕྱི་ཐོ་ར་སྐྱེ་བར་འགྱུར་ཏེ། རིགས་འཕགས་པར་འགྱུར་ཞིང་། ལྷ་དང་མིའི་དཔལ་ལ་ཡང་སྤྱོད་པར་འགྱུར་ནས་དེའི་བསྟན་པ་ལ་རབ་ཏུ་བྱུང་སྟེ། ཉོན་མོངས་པ་ཐམས་ཅད་སྤངས་པས།
དགྲ་བཅོམ་པ་ཉིད་མངོན་སུམ་དུ་བྱེད་པར་འགྱུར་རོ། །ཞེས་ལུང་བསྟན་ནམ། བཅོམ་ལྡན་འདས་ཀྱིས་བཀའ་སྩལ་པ་དེ། ཧུ་ཎ་ཏུ་ལས་སྐྱུར་ཏ་མ་སྐམ་ནས་དེས་ཀྱི་མཆོད་ས་དགེ་ལ་ཕྱིན་པ། བདག་གི

སྲིད་ཀྱི་ཕ་རོལ་སེམས་ཅན་ཞུགས་པར་གྱུར་པ་དེ། །བཅོམ་ལྡན་འདས་ཀྱིས་ཐེ་ཙུར་འབྱུང་ངོ་། །རིགས་འདྲ་བར་བར་འབྱུང་ཞིང་། ལྷང་ངམ་མི་ཞིག་དེ་ལས་ཡང་སྐྱེ་བར་གྱུར་ནས་དེའི་བསྟན་པ་ལ་རབ་ཏུ་བྱུང་སྟེ་ཉོན་མོངས་
པ་ཐམས་ཅད་སྤངས་པས། དགྲ་བཅོམ་པ་ཉིད་མངོན་སུམ་དུ་བྱེད་པར་འགྱུར་རོ། །ཞེས་ལུང་བསྟན་པར་ཐོས་སོ། །ཕྱིས་ནས་བདག་ཀུན་ཏུ་དགའ་བ་ལས། དེ་ཡང་འཆི་བའི་དུས་ལ་བབ་པོ། །ཞེས་སྨྲས་ན།
བཅོམ་ལྡན་འདས་ཀྱིས་བཀའ་སྩལ་པ་དེ། ཧཱུ་ན་དུ་མ་གྱུར་ཏམ། དེ་དག་གིས་ཚིགས་སུ་བཅད་པ་བསྙད་པ། ཀླུ་བ་སྐྱར་མ་གི་ཚོགས་བཅས་པ་ལ་ལྷུང་ཡང་སྲིད། །ས་འདི་རི་དང་ནགས་བཅས་ས་མཁའ་ལ
འགྲོ་ཡང་སྲིད། །རྒྱ་མཚོ་ཆེན་པོའི་ཆུ་ནི་སྐམ་པར་འགྱུར་སྲིད་ཀྱི། །དྲང་སྲོང་ཆེན་པོ་ཧཱུྃ་གསུང་འགྱུར་བ་སྲིད་པ་མིན། །བཅོམ་ལྡན་འདས་ཀྱིས་བཀའ་རྩལ་པ་བརྟན་དུ་མི་འགྱུར་ཏེ། འདི་ལྟར་ཁྱིམ་པ
ནི་ནི་ཇི་ལྟ་ཇི་ལྟར་འཆི་བར་འགྱུར་བ་དེ་ལྟ་དེ་ལྟར་ཁྱིམ་པས་འཆི་བའི་དུས་ལ་བབ་ནས་དེའི་ཁྱེའུ་དབང་ཕྱུག་ཆེ་ནུ་པ་ཅན་མི་ར་བསྲེགས་ཀྱང་མི་ཚིག་པ་མཐུ་བོ་ཆེ་ཞིག །དཀྲུང་རྒྱལ་པོ་དེ་ཡི་བྱང་ན
ཁོ་ཞིང་འདུག་གོ །ཞེས་སྨྲས་པ་དང་། དེ་ཁྱིམ་བདག་ཞིག་ཏུ་བཟང་པོའི་ས་ནང་དུ་སོང་སྟེ་བསྣུས་པ། ཁྱིམ་བདག །ཁྱོད་ཀྱིས་མི་རིགས་བཞིན་བྱས་སོ། ཅི་ཞིག་བྱས། གཙང་སྦྲ་བས་སྐྱུགས་ཀྱིས
སྐྱེད་ཀུན་དེ་ལྟ་ལོ་ལ་སེམས་ཅན་ཞུགས་པ། ཇི་ལྟ་ཇི་ལྟར་འཆི་བར་འགྱུར་བ་དེ་ལྟ་དེ་ལྟར་བྱས་པས། འཆི་བའི་དུས་ལ་བབ་པར་གྱུར་ཏོ། །དེའི་ཁྱེའུ་སྐྱེད་བཏང་ཅན་མེར་བསྲེགས་ཀྱང་མ

ཕ

༄༅། །ཚིག་བསྡུ་བ་ཆེ་ཞིག །ཏདྱཿརཀྲུ་ཕ་པཻར་པོ་གྲུང་ནི་པ་སྐྱེ་ཤིང་འདུག །པ་ངེས་སྣི་རེ་ཞིག་ཅི་བྱུར་ཡང་མེད་དེ། འདི་ཧྲིར། ཡང་གཡལ་ཧེ་གཞིན་ནུ་ཏེ་སྣ་རུ་སན། དེ་ཧྲེ་ནུ་ལེ་སྣ
འོན་ཧེ་མི་ལེན་ན། བསེ་ཁྲོ་དེ་གཉེ་ནུ་དུ་ཡང་མི་བསྐྱོ། རབས་ཡིག་ཀྲུང་འདེ་རེ་ཞིང་། ལམ་པོ་ཆེ་དང་། སྲང་དང་། ལམ་ཕྲི་སྲུམ་མདེ་དང་། བཞི་མདེ་གདུ་ཡང་ཁྲིམ་བདག་ཤིན་ཏུ་བཟང་པོས་བདག
གི་སྲིད་མོ་བསད་དོ། །ཏུ་ངམ་བསོད་པའི་འཕུས་ཀྲུང་གཏམ་བདེ་བར་མི་བྱེད། །ཞེས་མི་སྣན་པ་བསྒྲགས་ཅིང་། རྒྱལ་པོའི་གཉེན་པ་ཡང་འབྱེད་དུ་བཞུག་གོ། །ཞེས་སྒྲགས་པ་དང་། སལ་དེ་སྲིས་ནས
སྐྲག་སྟེ། དེ་སྣ་སྨྲེ་བ་དང་བསྒྲུན་ན། ཕྱག་ལ་དེ་ཧྲེ་བྱུང་བར་ཤེས་སོ། །སྨན་ནས་དེ་རྒྱལ་པོའི་གནའ་དུས་སྐྲེ་བ་དབ་གཉིས་འཕྲུལ་ཚེལ་ནས་སྨྲས་པ། ཧྲེ། ཕག་བུ་ཞེ་ཏུ་པོའི་ཞི་ཚེ་ནས།
དཡང་གཡལ་ཧེ་གཞིན་ནུ་ཏེ་སྣ་རུ་སན། དེ་ཧྲེན་ལེ་ནས། འོན་ཧེ་མི་ལེན་ན། བསེ་ཁྲོ་དེ་གཉེན་དུ་ཡང་མི་བསྐྱོ། རབས་ཡིག་ཀྲུང་འདེ་རེ་ཞིང་། ལམ་པོ་ཆེ་དང་། སྲང་དང་། ལམ་ཕྲི་སྲུམ་མདེ་དང་།
བཞི་མདེ་གདུ་ཡང་ཁྲིམ་བདག་ཤིན་ཏུ་བཟང་པོས་བདག་གི་སྲིད་མེ་བསད་དོ། །ཏུ་ངམ་བསོད་པའི་འཕུས་ཀྲུང་གཏམ་བདེ་བར་མི་བྱེད། །ཞེས་མི་སྣན་པ་བསྒྲགས་ཅིང་། རྒྱལ་པོའི་དགེན་པ་ཡང
འབྱེད་དུ་བཞུག་གོ། །ཞེས་མཆི་བས། དེ་སྣ་དུ་ཧྲེས་གཞིན་ནུ་མེ་སྐྱེས་བདག་ལ་སྤུ་ལ་བའི་རབས་སོ། །རྒྱལ་པོས་སྨྲས་པ། ཁྲིམ་བདག །གཞིན་ནུ་མ་སྐྱེས་བསེ་ཁྲོ་དེ་ལས་སྣ་རེ་བདམ་ཡིན།

༄། །བཅོམ་ལྡན་འདས་ཀྱིས་དཔལ་གཏད་པ་ཡིན་ནམ། ཁྱེད་ལ་བལ་ཏེ་གཞོན་ནུ་དེ་སོ་སོར་ན། གཞོན་ནུ་འདི་ཆེད་དུ་བཅོམ་ལྡན་འདས་ལ་སྟོར་ཞུས་ཤིག །དེ་བཅོམ་ལྡན་འདས་ཀྱི་སྤྱན་སྔར་སོང་ནས་ཞབས་གཉིས་
ལ་ཕྱག་འཚལ་ཏེ་འདི་སྐད་ཅེས་གསོལ་ཏོ། །བཅོམ་ལྡན་འདས། བདག་གི་ཉི་ཕྱད་པོའི་མཆིད་ནས། དཔལ་དགའ་ལ་ཏ་གཞོན་ནུ་དེ་བླངས་ན། དེ་ལྟར་ལེགས། ཕོན་ཏེ་མི་ཕོན་ན། སོ་ཁྱེད་གཉེན་དུ་ཡང་མི་བཙི།
ཟེར་ཡིག་ཀྱང་འདི་རོ་ཞིང་། ལམ་རི་ཚེ་དང་། སྒང་དང་། ལམ་ཀྱི་སུ་མ་མང་དག། བཞི་མ་དོ་དགོ་ཏུ་ཡང་ཁྱིམ་བདག་ཉི་མ་ཏུ་བཟང་པོས་བདག་གི་སྤྱོད་མི་ནུས་སོ། །ཚུར་མ་གསོད་པ་འདི་ལ་སྐྱེས་ཀྱང་ཀ་ཏུ་མ
འདི་བར་མི་ཏྲུ་ཧོ། །ཞེས་མི་སྙན་པ་བསྒྲགས་ཅིང་། རྒྱལ་པོའི་གཞོན་པ་ཡང་བྱེད་དུ་གཞུག་གོ། །ཞུས་མ་ཆེ་བས། དེའི་སྐྱེད་དུ་གཞོན་ནུ་མི་སྐྱེས་བདག་ལ་སྟ་ལ་བཀའ་རི་མ་སོ། །བཅོམ་ལྡན་འདས་ཀྱིས། གལ་ཏེ
ཁྱིམ་བདག་ཉི་མ་ཏུ་བཟང་པོས་གཞོན་ནུ་མི་སྐྱེས་མ་ཕྱིན་ན། ཁྲག་ཆེ་བ་སྐྱུག་ནས་འཆི་བའི་ངེས་བྱེད་པར་འགྱུར་བའི་གནས་སྐབས་དཔེ་བུ་ཡོད་པར་གསུངས་སོ། ཚེ་དང་ལྡན་པ་ཀུན་དགའ་བོ་ལ་བཀའ
སྩལ་པ། ཀུན་དགའ་བོ། སོང་ལ་རྒྱལ་པོ་གཟུགས་ཅན་སྙིང་པོ་ལ། ངའི་ཀ་ས་ནས་ཀྱང་ཞེས་ཅིས་པ་འདི་སྐད་ཅེས། རྒྱལ་པོ་ཆེན་པོ། ཁྱིམ་བདག་ཉི་མ་ཏུ་བཟང་པོ་ལ་གཞོན་ནུ་མི་སྐྱེས་ཕྱིན་ཅིག །གལ་
ཏེ་ཁྱིམ་བདག་ཉི་མ་ཏུ་བཟང་པོ་གཞོན་ནུ་མི་སྐྱེས་མ་ཕྱིན་ན། ཁྲག་ཆེ་བ་སྐྱུག་ནས་འཆི་བའི་ངེས་བྱེད་པར་འགྱུར་བའི་གནས་སྐབས་དཔེ་བུ་ཡོད་པར་འགྱུར་རོ། །ཞེས་ཀྱང་སྨྲོས་ཤིག །ཚེ་དང་ལྡན་པ

༄༅། །ཀུན་དགའ་བོས། བཙུན་པ། ཇི་ལྟར་བཞིན་འཚལ་ཞེས། བཅོམ་ལྡན་འདས་ཀྱི་ཞལ་ལམ་ཉན་ནས་རྒྱལ་པོ་གཟུགས་ཅན་སྙིང་པོ་ལ་ཡང་དེ་སྐད་སྨྲོ་ཞིན་ནས་རྒྱལ་པོ་གཟུགས་ཅན་
སྙིང་པོ་ལ་འདི་སྐད་ཅེས་སྨྲས་སོ། །བཅོམ་ལྡན་འདས་ཀྱིས་ཁྱོད་ལ་རྒྱལ་པོ་ཆེན་པོ་ཨ་རོ་གྱ་ཞེས་བཀའ་སྩལ་ཏེ། རྒྱལ་པོ་ཆེན་པོ། ཁྱིམ་བདག་གི་རིགས་ཆུང་བ་བཟང་པོ་ལ་གཉེན་ནས་ཐུ་མི་སྨྲས་ཕྱི་ནི་རྩེ་ཀ། གལ་
ཏུ་ཕྱིན་པ་བདག་ཉིད་ཏུ་བཟང་པོ་གཉེན་ནས་ཐུ་མི་སྐྱེས་མ་ཐོབ་བོ། །ཁྱོད་ཚེ་བ་སྐྱུག་ནས་འཆི་བའི་རིམ་པ་ལ་ཕྲོན་དུ་ཕྱུང་བ་རབ་ཞིག་ནས་སྐྱབས་རྡོ་སྨྲ་ཡོད་པར་འཕྱུར་རོ། །ཞེས་ཀྱང་བཀའ་སྩལ་ཏོ། །རྒྱལ་པོས་
སྨྲས་པ། བཙུན་པ་ཀུན་དགའ་བོ། བཅོམ་ལྡན་འདས་ལ་ཕྱག་འཚལ་ལོ། །བཅོམ་ལྡན་འདས་ཀྱིས་ཇི་སྐད་བཀའ་སྩལ་པ་དེ་བཞིན་འཚལ་ལོ། །ཚེ་དཔལ་ལྡན་པ་ཀུན་དགའ་བོས་རྒྱལ་པོ་ཆེན་པོ་ཨ་རོ་གྱ་
ཞེས་སྨྲས་ཏེ་སོང་ངོ་། །རྒྱལ་པོས་སྨྲས་པ། ཁྱིམ་བདག་གཉེན་བུ་འདི་ལ་བསྐྱེད་དེ་ཡིད་དུ་འོང་ཞིང་སྡུག་པ་ཡིན་པས། ད་མི་ཆེ་གཅེས་ལ་སྲིད་པར་བྱའོ་སྨྲ། ཁྱིམ་དེ་དེ་ལ་ཡང་དཔུལ་གསུམ་གསུམ་
དུ་བསྐྱབ་པའི་ཕྱིར་གཏོང་ནས། སྐྱིན་བ་ར་བཞི། ངེས་སྨྲས་པ། ལྷ། ཁྱོད་ཀྱི་སྨྲོན་སྔ་རི་གཏོང་ན། གཞན་ལྟ་ཅི་ཕར་དུ་གཏང་བར་བགྱི། གཏང་བར་འཚལ་ལོ། །རྒྱལ་པོས་དེ་རྒྱན་ཐམས་ཅད་ཀྱིས་
བརྒྱན་ཏེ་གླང་པོ་ཆེ་ལ་བསྐྱོན་ནས་བཏང་ངོ་། །འདི་ལྟ་རི་ཞིག་རྟེན་པ་ཐམས་ཀྱི་ཀུན་ཏུ་སྤྱོད་པའི། དེ་སྤྱིད་དུ་ཡང་གཞོན་པ་དེ་ངུ་བུ་ཞི་ལི་མི་གྲོགས་སོ། །དེ་ཙམ་དུས་གཞན་ཞིག་ན་ཁྱིམ་བདག་ཤིན་ཏུ་

ཁང་པོ་འཆི་བའི་ཚེ་ཐམས་ནས་གཞོན་ནུ་མེ་སྐྱེས་པའི་ཁྱིམ་ན་གནས་པ་ར་སྐྱེ་ར་ཏེ། དེས་སངས་རྒྱས་ལ་མངོན་པར་དད། ཆོས་དང་། དགེ་འདུན་ལ་མངོན་པར་དད། སངས་རྒྱས་ལ་སྐྱབས་སུ་སོང་། ཆོས་དང་། དགེ་

འདུན་ལ་སྐྱབས་སུ་སོང་ངོ་། །ཁྱིམ་བདག་ཤིན་ཏུ་བཟང་པོས་ཡོངས་སུ་དུ་བགྲོ་ཡིམ་བསད་པའི་ཡུལ་པས་དེ་ར་གཙུག་ལག་ཁང་། བདེ་སྐྱེ་གཅིག་ཆུ་གནས་ཡོ་བྱད་ཐམས་ཅད་ཕུན་སུམ་ཚོགས་པས་བསྐྲུན་

ཏེ་ཕྱོགས་བཞིའི་དགེ་འདུན་ལ་ཕུལ་ནས་འདི་སྐད་ཅེས། གནས་བརྟན་དགེ་སློང་ཉེ་སྐྱེ་ཀ་ལ། བཅོམ་ལྡན་འདས་སངས་རྒྱས་ལ་བཏོན་བ་བཀའ་བགོ་བཀུར་ལགས་ཏེ་བའི་ཚོ་ཡན་བཞུགས་སོ། །ཞེས་ཉེ་བར་སྦྱར་ཏོ། །ཁྱིམ

ར་བག་ཤིན་ཏུ་བཟང་པོའི་མོ་ཞིག་ཤས་འཚོ་བ་ཡུལ་གཞན་དུ་སོང་བ་ལས་ཤི་ནས། ཁྱིམ་བདག་ཤིན་ཏུ་བཟང་པོའི། འཆི་བའི་ཚེ་ལ་བབ་བོ། །གཞོན་ནུ་མེ་སྐྱེས་ནི། རང་གི་ཁྱིམ་ན་གནས་ཏེ། དེས་སངས་རྒྱས

ལ་མངོན་པར་དད། ཆོས་དང་། དགེ་འདུན་ལ་མངོན་པར་དད། སངས་རྒྱས་ལ་སྐྱབས་སུ་སོང་། ཆོས་དང་། དགེ་འདུན་ལ་སྐྱབས་སུ་སོང་ངོ་། །ཞེས་ཐོས་སོ། །ཕྱིས་ནས་ཀྱང་དེ་དག་གིས་ཚོང་ནས་མཆོག

བའི་ཕྱུང་བཞེད་གཅིག། །ཤི་བ་ཚེ་དགེ་གིས་ཐག་སྔ་ཁྱིམ་པ་གམ་མེ་སྐྱེས་ལ་སྐྱེས་སུ་བསྐུར་རོ། །དེས་ཀྱང་དེ་ཤིང་རི་ངན་པོའི་རྩེ་མོ་ལ་བཏགས་ཏེ་བཞག་ནས་འདི་སྐད་ཅེས། འདི་སུས་ཀྱང་སྣས་དང་།

ཀ་དང་། རྒྱ་བཏང་དགེ་གིས་བླང་བར་མི་བྱའོ། འདི་ལྟར། སྒོ་སྦྱོར་ངས། ཕྱམ་ཞིག་དང་གཟུ་འབྱུང་ལ་ཆེ་བཞམ། མཐུ་ཆེ་བ་དེ་དག་ལས་བཀའ་ཞིག་གིས་ལེན་ནམ། དེ་ས་ནི། འོ་ན་ཅི་བདང་

༄༅། །ཁྲི་ལ་ཞུགས་སོ། །ཞེས་རྗེས་སུ་བསྒྲུབ་པར་བཤད་པ་ཡང་ཁྲིམས་སོ༎ ཀ་ཁྱིམ་པ་ཕྱེ་ཀ། མཚན་ནས་ཞུས་པ་ལ་སྐད་ཅིག་མ་ཆུ་བོ་ཀུན་ཏུ་ཞི་བ་ལ་ཏེ་ལུང་འདི་བ་རྡོ་རྗེ་དཀའ་གཞིས་དེ་མཐོང་ངོ། །
མཐོང་ནས་ཀྱང་ཁྲིམས་བཅས་མི་སྐྱེ་བ་ལ་བསྟེན་པ། ཁྲིམས་བཅས་པ་ཅི་ལྟར་ཡིན། དེ་མི་དགེ་བ་ལ་སྤྱོད་པ་ར་བསྙད་པ་ཡང་དང་། དེ་དག་གིས་སྤྱད་པ། ཁྲིམས་བཅས། །ཁྱེད་ལ་ཀུན་རྫོབ་ཏུ་དེ་དག་སྤྲོད་ལྡན་པ་ལ་མ་དེ་ན
ཁར་དད་པས། རྩ་ཉིད་ལ་ནད་དང་འགྱུར་རོ། །ཞེས་སྨྲས་ནས་དེ་དང་དེ། །ཇི་ཙམ་ན་དགེ་སློང་གནས་བརྟན་གནས་བརྟན་ལ་ཕྱི་བ་བཅུ་བ་སྡོད་ནས་མས་ལ་ཞུགས་པ་དེ་དག་གིས་དེ་མཐོང་ནས། །
དེ་དག་གིས་ཀུ་ཁྲིམས་བཅས་མི་སྐྱེས་པ་ལ་བསྟེན་པ། ཁྲིམས་བཅས། །འདི་ཅི་ཡིན། དེས་སྡིག་པ་ལ་དགོན་པ་ཞིག་ཏུ་བྱས་པར་བསྙད་པ་དང་། དེ་དག་གིས་སྤྱད་པ། ཁྲིམས་བཅས། །བཅོམ་ལྡན་འདས་ཀྱིས
དགེ་སློང་དག་གི་ཡོན་ཏན་ནི། བཅབ་པ་ར་བུ། སྤྱི་བསྒྲི། བསྒྲུབ་པ་ར་བྱེར། །ཞེས་བགྲང་འདུ་ལྡན། ཅི། ཡུལ་ཁང་ནང་དུ་ཆེ་ཆུང་དུ་བཀག་ཏེ། བརྟན་པ་ར་བྱ་བས་ཞེས་སྨྲས་ནས་དེ་དང་དེ། །ཇི་ཙམ་ན
ཚེ་དང་ལྡན་པ་འོད་སྲུང་རྟེ་བས་དགྱེ་བ་དེ་ཁྱེད་ལ་ཉེ་བར་ཁྲིམས་བཅས་པ་ལ་བསྟེན་པ། ཁྲིམས་བཅས། །འདི་ཅི་ཡིན། དེས་རྟ་ལ་བཅུ་ཡིན་པ་བསྙད་པ་དང་། ཚེ་དང་ལྡན་པ་འོད་སྲུང་རྟེ་བས་དགུ་ལ་བཅས་
བ། བདག་གིས་ཐོག་མ་མེད་པའི་དུས་ནས་ལས་བསགས་པའི་རྣམ་སྨིན་གྱི་འཚོལ་རྣམས་སྤྲུལ་པ་ཉིད་དེ་བཞིན་ལ། བསམ་ཆེར་སྤྲོ་བ་བཅུ་གནས། ཁྲིམས་པ་བཅས་གིས་པ་བསྒྲུབ་ཏེ་གསལ་ཅན་དུ་ངོ། རྫོགས

འཕགས་པ་འཕྲེན་པ་ར་ཆད་ཀྱི། རྣམ་ཤེས་ཀྱི་ཞི་བའི་ཡིད་མ་ཤུ་བ་ར་བྱའོ། །སྔ་མ་ནས་དེས་ལ་བག་བསྐྱེད་ཚོའི་སྣ་ཏེ་ཅུ་བཅུ་དྷཱུ་ཧྲཱུཾ་ལྷང་བ་བཞེད་དེ་སྒྲུབ་ལ་ནས་དེས་དེ་ཁུ་ཕྱེ་གཏོར་ལག་ཁང་དུ་སོང་ངོ་། །དེ་ལ་དགེ་སློང་ཕྱི་མས
སྨྲས་པ། གནས་བརྟན། ཁྱོད་ཀྱིས་འཚོ་ཐབ་ལ་མཆོག་པའི་ལྷུང་བཟེད་འདི་གླ་ལས་མཆིས། དེས་དེ་སྐད་ཅེས་སྨྲས་པ་དང་། དགེ་སློང་རྒན་པོ་གསུམ་པ། གནས་བརྟན། ཁྱོད་ལྷུང་བཟེད་འཚོ་མཁྱེན་ཆེ་དང་དུ
ཁྲུམ་པའི་མདུན་དུ་ཧཱུྃ་འཕགས་པ་ནམ་པར་བསྟན་དུ་རུང་ངམ། དེ་ཚོས་དགེ་བཤེན་པ་ར་ག་ཏུ་ཡང་དགྲ། མི་ཟུང་ཡང་དགྲ་སྟེ། ཁྱིམ་ཞིག་ལ་ཅིག་ཀྱང་ཡང་མ་དེ། །ཞེས་ཟེར་བའི་སྐབས་སུ། དགེ་སློང་རྣམས་ཀྱིས
ཚོམ་ལྡན་འདས་ལ་གསོལ་པ་དང་། ཚོམ་ལྡན་འདས་ཀྱིས་བཀའ་རྩལ་པ། དགེ་སློང་གིས་ཁྱིམ་པའི་མདུན་དུ་ཧཱུྃ་འཕྲུལ་ནམ་པར་བསྟན་པར་མི་བྱའོ། །རྨ་བར་སྟོན་ན། འགལ་ཚབས་ཅན་དུ་འགྱུར
རོ། །གཞན་ཡང་ལྷུང་བཟེད་རྣམ་པ་བཞི་པོ། གསེར་ལས་བྱས་པ་དང་། དངུལ་ལས་བྱས་པ་དང་། བཻཌཱུརྱ་ལས་བྱས་པ་དང་། ཤེལ་ལས་བྱས་པ་དང་། གཞན་ཡང་ལྷུང་བཟེད་རྣམ་པ་བཞི་པོ། ར་གན
དང་། ཟངས་དང་། ཁར་བ་དང་། ཤིང་ལས་བྱས་པ་དག་ལས། ལྕི་ཁྲ་རུ་ལྷུང་བཟེད་རྣམ་པ་བཞི་པོ་གང་དག་ཡིན་པ་དེ་དག་གི །མ་བརྟགས་པ་ཡང་བཟུང་བར་མི་བྱ། བརྟགས་པ་ཡང་གཏང་བར་བྱའོ། །ལྷུང
བཟེད་ཕྲེང་བའི་པོ་གང་དག་ཡིན་པ་དེ་དག་ནི། མཐུན་ལ་ཞིག སྦྱང་བར་མི་བྱ་ཞིང་། ཐུལ་བ་ན། སྨན་པོར་དུ་བཏོལ་སྦྱོར་ཏེ་སྦྱོར་བར་བྱ་བ་ཡིན་ནོ། །འདི་ཏྲ་ར་ཤྨ་ག་ས་དང་། ས་ཡི་ལྷུང་བཟེད་གཉིས

༄༅། །ནི། ཁྲིམས་ཀྱིས་བསྲུང་བརྟུལ་ཞུགས་ཅན་ལ་ཡོད་ནོ། །དེ་ནས་དུས་གཞན་ཞིག་ན་ཁྱིམ་བདག་མ་སྐྱེས་ལྷ་དང་མི་རིང་དགའ་ལ་ཡང་མཛོད་བར་བསྒྱུར་ནས་རྒྱལ་པོ་ཞིག་བབ་དང་། ཚོམ་པ་དགེ
གི་བ་རན་ལ་ནི་གནས་ཀྱི་གནས་ཤིག་པོ་དབང་པོའི་ཤིང་གི་གམ་པ་འཚོ་བ་ནི་དུས་ལ་བབ་ནས་དགེ་སློང་སྤྲིན་གཏུག་པ་ཞེས་བྱ་སྐྱེས་པ་དང་། དེས་བུའི་སློབ་མ་དུ་འདི་སྐད་ཅེས། བུ། ཁྱོད་ཀྱིས་གནས་འདི་ན་
གནོད་སྦྱིན་གྱི་རྟེན་འཛུགས་སུ་ཅུག་ལ། དེ་ནི་ཡང་ཁྱེད་ལ་འབོགས་ཤིག་དང་། གང་གི་ཚེ་ན་ལུང་ཐམས་ཅད་ལས་ནི་གནམ་མི་འཇལ་བ་བར་འགྲོ་བ་བྱེད་པའི་ཚེ་དེ་ལ་དགྲ་འཇིགས་བར་བྱེད་ཅིང་། དེ
དག་གིས་འབྲེག་པ་ལས་ནི་གནས་ཚད་པར་འགྱུར་རོ། །ཞེས་བསྟན་ཏོ། །དེས་གཉེན་བཤེས་དང་། ཉེ་དུ་དང་། རྩ་ལག་དགེ་ལ་སྨིན་ལམ་དེ་བསྒྲགས་ནས་ཉིམ་དེ། ཚེས་གྲངས་དང་། ལུ་རྩིས་དང་།
གཟའ་དང་། རྒྱུ་སྐར་དང་། དུས་ཤེས་པ་ལ་བཟང་པོའི་ཚེ་གནས་དེ་རུ་གནོད་སྦྱིན་གྱི་རྟེན་འཛུགས་སུ་བཅུག་ནས་དེ་ནི་ཡང་བྱས་ཏེ་བཀྲ་ཤིས་སོ། །གྲོང་ཁྱེར་འཛམ་བུ་བྲམ་ཟེ་ཞིག་གིས། དེ་གས
མཉམ་པ་ལས་ཆུང་མ་བླངས་པ་དང་། བྲམ་ཟེ་ནོར་བསམ་པ། བདག་བུ་ཞིག་བཙས་དང་དེ་དགེ་སློང་བསྐྲུབ་པའི་ནོར་དགོས་བྱེད་ཅིང་། ལས་ཅི་ཡང་མི་བྱེད་པར་འདུག་པ་ཞིག །བདག་གི་ཚུལ
དང་མཐུན་པ་མ་ཡིན་ནོ། །སྙམ་ནས་དེ་ཚེ་འདུས་སུ་སོང་སྟེ་རས་པ་ལ་ཉོ་ཚོང་སེལ་གྱིས་ཞག་བར་བྱས་ཤིང་དགོ་ལ་དེ་ཐག་བམ་ཁམ་བ་ལ། སྐྱེ་བ་སྡོང་པོ་བའི་ས་ཟུར་ཅིག་འཕགས་ཅུ་བཙུག

ཀོ། །ཏེ་ནས་ཏེ་ས་བཅམ་ཞེ་ཤ་གསོལ་པ། སྐྱ་རྒྱང་འདི་ཀ། རྣམ་པ་ཧྲཱིཿསྒྲོང་རི་བ་ལགས་ཀྱི། ཚོང་འདུས་སུ་བཞུད་ལགས་དང་ཉམ། ཀྲི་པ་ཧྲཱིཿསྐྱོང་གིས་འདར་ཕབ་ལགས་ནི། སྐུ་ལ་ཕྱིས། །གཡག་རྟ་ནོར་མི་འདང་ལན། ཚོང་འདུས་སུ
ཡིན་ནོ། །ཞེས་བསྒྲགས་ས་ནས་གཞན་དུ་བཞུད་པར་མཛད་ཅིག །དེས་དེ་ཁྲུམ་ཏེ་ཚོང་འདུས་སུ་སོང་བས། ཀྲི་པ་ཧྲཱིཿསྐྱོང་གིས་ཉེ་བསྲུ་ཡང་མེད་ནས་དེས་ཚོང་འདུས་མ་ཡིན་ནོ། །ཞེས་བསྒྲགས་སུ་ཏ་རས་རྒྱུད་དང་
གཏུགས་ཀྱི་རྩ་བའི་ནང་དུ་བཅུག་སྟེ་འགྲོན་པོ་དག་དང་ལྷན་ཅིག་ཏུ་ལ་བསྙི་བ་བཅུ་སོང་ངོ་། །ཇི་ཙམ་ན་ཚམ་ན་ཉི་མ་ར་ཤྲི་ཤེ་གམ་ཀྱི་གནས་སུ་ཕྱིན་པ་དང་། ཤེ་གམ་པས་འགྲོན་པོ་དག་ལ་ཤེ་གམ
བཅད་པས། དེ་དག་གིས་ཤེ་གམ་ཕྱུལ་ནས་དེ་དང་། དེ་ནས་ཁྲི་ལ་སྒྲ་འཕྲིན་པ་ར་བྱེ་ནས་ཤེ་གམ་པ་བགོ་གཡིས་བསྐུལ་བ། ཤེས་ལྡན་དགེ །ཁྲི་ལ་དེ་ཧྲཱི་ཡ་སྒྲ་འཕྲིན་བ་ལ་ཞེས་ན། འགྲོན་པོ་དག་གིས་ཤེ་གམ
ལེགས་པར་མ་ཕྱུལ་བ་རྨ་ཆག་གོ །ཡང་ཤེ་གམ་གཅད་དེ། །ཞེས་དེ་དག་གིས་འགྲོན་པོ་དག་ཡང་ཕྱིར་ཀྱི་རྒྱུ་ཀྲུག་སྟེ་བཅོལ་ལན། ཤེ་གམ་མ་ཕྱུལ་བ་ལན་འཆག་ཡང་མེད་དོ། །དེ་དག་དང་བ་དང་། ཡང་ཕྱིར
སྒྲ་འཕྲིན་བ་ཀྱི་ཏ་སྒྲ་ནས་དེ་དག་གིས་འགྲོན་པོ་དག་ཡང་ཕྱིར་བཀུག་སྟེ་བཅོལ་ལན། ཤེ་གམ་མ་ཕྱུལ་བ་ལན་འཆག་ཡང་མེད་པར་ཁྲུར་ནས་འགྲོན་པོ་དག་དང་ལ་ཕྱིར་ཁྲིད་ཚགས་ཚམ་པ་བྱེད་དང་བར་སེམས་སམ།
ཚིག། ཡང་དང་ཡང་དུ་ཕྱིར་འཕྱུགས་པར་སྒྲོང་ཚོས་སྐྱོང་བར་བྱེད་དོ། །དངས་གིས་འགྲོན་པོ་དག་ཚོམས་པ་ཉིས་སུ་ཁྲུས་ཏེ་བཀྱེ་བ་དང་། ཚེ་ནས་པ་གཉིས་ཀ་ཀླུབ་མ་ཟེ་དེ་སྟེ་ནས་བགའི། དེ་བཞིན་ཕྲང་ངོ།

༄༅། །ཆོས་མམས་བ་ཅི་སྲ་ཤེས་འཇུག་པན། ཀྱེ་ཡི་དེ་དེ་བཞིན་དུ་ཀླུ་འཕྲིན་པ་ར་བྱེད་ནས་དེ་ཡོ་གིས་དེ་བོ་ཀྱང་དེ་བཞིན་དུ་ཚོམས་བ་གཉིས་སུ་བྱས་ཤིང་བྱས་ཤིང་བཀྱེ་བ་དང་། སྦ

མར་པམ་བྲེ་དེ་བཅིག་བུ་ཉིའི་ཚ་ལུས་པར་སྒྲུ་རནས། དེ་དག་གིས་བཟུང་ངོ། །དེས་བདག་ལ་ཆུང་ངུ་ཀུ་དམ་དཀྱི། ཚོལ་ཅིག་ཅེས་སྨྲས་པ་དང་། དེ་དག་གིས་བཙལ་ནས་ཅི་ཡང་མ་རྙེད་ནས་བཏང་བན།

ཡང་དཀྱིལ་དེ་སྒྲ་འཕྲིན་པ་ཉིད་དུ་བྱེད་དོ། །དེ་ནས་གཞིས་བྲམ་ཟེ་ཡང་དཀྱི་ར་བཀུག་ནས་སྨྲས་པ། ཀྱེ་བྲམ་ཟེ། ཀྱི་ཧི་ཏྲིན་གྱི་བྲ་བས་ཉི། དེ་ཕྱར་སྒྲུ་རན། ཁྱེད་བདེ་བ་པར་སྒྲོན་ཤིག་དང་། ཁོ་བོ་ཅག

ཡ ཁྱོད་ལ་ཤེ་གམ་མི་ལོན་ཏོ། །སྨྲས་པ། བདེ་བ་པར་མི་ལོན་ཏམ། དེ་ནས་གིས་སྨྲས་པ། མི་ལོན་ཏོ། །དེས་བཀུགས་ཀྱི་རྫ་བའི་ནང་ནས་སངས་རྒྱས་ཏེ་ཡུད་རྫེ་བརྟན་ཏོ། །དེ་ནས་ཀྱེམ། ཀྱི་ཧི་ཏྲིན

ཀྱི་བྲ་བས་ཉི། འདི་འདྲ་སྟེ། །ཞེས་དེ་མཚོ་ར་ཆེན་པོ་སྐྱེས་པ་བར་བྱུར་ནས་དེ་དག་གིས་དེ་ངེ་རས་ཡ་གཅིག་བྱེ་རྫེ་ལྷ་ལ་བརྟན་ཏོ། །བྲམ་ཟེས་སྨྲས་པ། ཀྱེ་ཁྱེད་ཅག་ནས་ཞི་ཤེ་གམ་མི་ལོན་ཏེ་ཞེས་ཟེར།

ན། ཐམས་ཅད་འཁྲུག་གམ། དེ་དག་གིས་སྨྲས་པ། བྲམ་ཟེ། དེ་རུ་བ་ལོན་པར་མི་འོང་ངོ། །ལྷའི་དེ་ཉིད་ཀྱིས་བྲུས་དེ་ཡུ་བམ་དོ་བས། དེ་ཀྱིས་ལྷ་ལ་བསྟན་པར་ནི་ཀྱི། ཡོད་ལ་ལ་སེང་ཞིག །

དེས་དེ་བྲ་ཀས་ནས་ཡང་གདུགས་ཀྱི་རྫ་བའི་ནང་དུ་བརྟུག་སྤྲོ་སོང་ནས། བར་ཀྱིས། །ཡེ་ཤེ་བའི་ཆུ་ཕྱིན་ཏོ། །དེས་ཚོང་འདུས་སུ་རས་ཆུང་དེ་བཀྲམ་བཞག་ང་ཡང་ལྷ་བུ་ཧྲི་གིས་ཉོ་བ་སྲུ་ཡང་མེད་

ཐུབ་དེས་རྒྱལ་པོ་ཞིག་ཁ་བ་ཀྱི་ཚོང་འདུས་ཀྱི་ཚོང་འདུས་མ་ཡིན་ནོ། །ཞེས་བསྒྲགས་སོ། །ནེ་གཞི་ན་བུ་མོ་སྐྱེས་སྒྲུང་པོ་ཚལ་ཞིན་ཏེ་རྒྱལ་པོ་འི་ཕོ་བྲང་ནས་ཕྱིར་ཕྱུང་སྟེ་ཚོང་འདུས་ཀྱི་ནང་ན་རང་གི་ཁྲིམ་དུ
ཚོགས་ནས་དེ་ཐོས་པ་དང་། དེས་ཤེས་ལྷ་ན་དགེ། ཁྲམ་ཟེ་དེ་ཚེ་འདི་ཕྱིར་ཚོང་འདུས་མ་ཡིན་ནོ། །ཞེས་སྒྲོག་པར་བྱེད་པ་དགེ་བ་བྱེའི། སྐས་ཤིག །དེ་ལྟ་གིས་རྡེ་ཚེས་ཤུལ་མ་སྐྱེས་ཀྱིས་སྨྲས་པ། ཁྲམ་ཟེ། ཁྱོད
ཅི་འདི་ཕྱིར་ཚོང་འདུས་ང་འདི་ཚོང་འདུས་མ་ཡིན་ནོ། །ཞེས་སྒྲོག་པར་བྱེད། དེས་སྨྲས་པ། ཁྲིམ་དང་ལྡན་པ་ས་ནུ་དང་འདི་ཀྱི་ཕྱག་ཀྲ་ལྷ་ཆ་ཐོང་ལགས་ཏེ་བསྐུལ་ཡང་མི་ང་བའི་ཕྱིར་རོ། །ས་སྨྲས་པ། བཙུན་པ། ཁྱོད
ཀྱི་ཤིག །དེས་དེ་ཉིད་པར་བརྗོད་ཏོ། །མི་སྐྱེས་ཀྱིས་སྨྲས་པ། ཁྲམ་ཟེ། དེ་ཙམ་ན། ཇི་ལྟ་ན། འདུ་ཀྱི་ལས་བ་ཅི་མི་ན། ལྷ་བྱིན་བཞིན། ཀ་ཅིག་ནི། མི་ལྷ་དབེན་ཞིག་པས། མི་སྐྱེ་དབང་པོ་ཡིན་པ་འདི
ཀ་ལྟ་ན་འཕྲུལ་རྒྱལ་པོ། བ་ཏེ་སྐྱེ་བ་འདི་ནི། ཉེས་བརྒྱ་ལྟ་བ་རུ་ཐོ། །ཁྲམ་ཟེས་སྨྲས་པ། ཅི། ཀྱི་དེ་ཡེ་ཧྲུ་བར་འགྲུར་རམ། མི་སྐྱེས་ཀྱིས་སྨྲས་པ། བལ་ཟ། ཁྱོད་ཀྱིས་ངོ་ནས་ཤུམ་དུ་བསྟན་གྱི། ཚོགས་ཤིག
ཅེས་དེ་ལ་མི་སྐྱེ་བ་ཡང་སྐྱེ་དོ་ཞམས་དང་འཕེལ་བ་དོར་བ་དང་། དེ་སྐྱེས་ཀྱི་འཐུག་གོ། ཡིད་ཀ་ལེ་རེ་བའ། སྐྱེ་ཕྱུ་སྦུར་ཡུ་དགོ། ཁྲམ་ཟེ་དེས་མི་ཚེ་རྒྱས་ཏེ་སྨྲས་པ། ཁྲིམ་པ་དག །ཁྱེད་ནི། ཟླ་འཕྲུལ་ཅན
ཞིག་པ། མི་སྐྱེས་ཀྱིས་ཡང་སྐྱེས་ཤིག །ཅེས་སྨྲས་ནས། དེས་མ་སྐྱུ་བ་ག་ཡིན་པ་དེ། ཚེ་རབས་འདི་སྐྱེ་ཕྱུ་ན། མཐོ་རིས་པ་དང་སོ་དེ། ཁ་ཅིག་ཁ་ཕྱི་ར། ཚེ་མ་ལ་ཐུག

༄༅། །ཤེས་ཟླ་མ་ཟེར། དམ་ཚིག་ཆེན་པོ་ངེས་མཐོང་བ་ར་དུ་ར་བར་གྱུར་ནས་སྨྲས་པ། ཀྱེ་མ་ཧ་ཧ། ཀྱེ་ཧོ། ཧཱུྃ་ཕཊ་ཨ་ལ་ཆེ། མཚུ་ཆེ་བཞིན་ཡ་བས། ཀྱེ་ཧོ་རྣམ་བྱིན་ཨོ་མ་གྱིས་བཞེད་པ་དེ
ཙཾ་མ་ཀྱིས་སྟོམས་པ་ཤིག། དེས་སྨྲས་པ། ཟླ་མ་ཟེ། ཀྱེ་མ་ཤེས་པ་ཡིན་ནི། ཀྱེ་དེ་ནི་ལ་མཆོད་རྫུ་འཕྲུལ་བའི་སྤྱི་བ་ཀུ་སུ་ལུ་ཧྲཱི་གྱི་སྤྲིན་པ་རི་ལུ་ཅོ། །ཞེས་བསམ་དེ་ཡ་ཀུ་ཧྲཱི་ཧོ་ཧྲཱི་བྱིན་བ་དང་། ཕལ་ཟེ་བ་ང
སྨུས་ལས་སོ་ངེ་གོ། །མི་སྲུན་ཀྱིས་དེ་ངལ་ལས་སྐྱ་ཟུ་ཟུ་བ་འདེ་བི། ཀྱེ་ཟུ་ཞིམ་ལ་ཟུན། མ་སྐྱུ་བ་ཉི། སྤྲས་རས་སུ་ཟུམ་སོ། །དེ་ནས་ལྷུམ་པ་ཞེན་ཞིང་ན། རྒྱལ་པོ་གཟུགས་ཅན་སྙིང་པོ་སྣང་བ་ཀེ་ཙ་ར
གི་ཐོག་ན་ཁྲོར་པོའི་ཚིགས་ཀྱི་ཡོངས་སུ་བསྐོར་ཚང་འཁྱུག་པའི་ཚོ། མི་སྐྱུས་ཀྱིས་ཁྱུས་རས་ཁ་བའི་སྒོ་དྲུག་མཐུ་ཏུ་ཟུག་བཀྲུ་གི་ཀའ་ནམ་མཁའ་ལ་ཡུ་ཞེ་རན་རྒྱལ་པོ་ཟ་སྦྲུ། །ས་ཅན་སྙིང་པོ་རི་སྤྲང
ཟུ་ཨེ་བ་དང་། རྒྱལ་པོས་སྨྲས་པ། ཤིས་ཕུན་དགོ། །རྒྱལ་པོ་ལ་ཚེས་པའི་སོ་ས་རྫི་བྱུ་ག་ལས་འཆོལ། དེ་གཏིགས་སྨྲས་པ། ཧཱུཾ། རྒྱལ་པོ་དེ་ལས་བུ་ཟུང་བའི་ཚེ་ནི། ས་ཀུ་ར་ཟུ་རུ་རི་ཞི་བོ་ཚོ་རི
ཆར་བབ་བོ། །ཞེས་ཐོས་ནས། ཧུ་ལ་ཡང་བཟའི་ཆར་བབ་བ་ཡམ། རི་རབ་མི་ཁྲུག་པར་ཞེན་པོ་ཆེ་འཆར་ཡུམ་བབ་པར་འགྱུར་རོ། །རྒྱལ་པོས་སྨྲས་པ། བཅོམ་ལྡན་འདས་ཀྱིས་ཀྱེ་མ་བདག་མེ
ཀྱིས་ཧྲུ་ང་མེ་ཏོ་ངལ་ཡང་སྒྲོང་ངས་འགྱུར་རོ། །ཞེས་ལུང་བསྟན་པ། དེ་ཤི་ཀུ་སྤུ་ཡི་སོ་ནམ་མཁའ་ལས་ཙོང་བ་ཞིག་ན། དེ་ཞེས་དབྱིན་པ་ར་བྱའི། ཞི་གཅིག་ཆེས་བསྒོ། །དེ་ནས་

སྐད་སྙན་བའི་ཚེ་ཉིད་ན་མི་སྙིང་ཚོར་བ་དང་། རྒྱལ་པོས་སྨྲས་པ། གཞོན་ནུ། ཁྱོད་བཅོམ་ལྡན་འདས་ཀྱི་མཚན་དང་མིའི་དཔལ་ལ་ཡང་སྤྱོད་བར་འགྱུར་རོ། །ཞེས་ལུང་བསྟན་ཏོ། དཔལ་ཡང་ལྡོག་དེ་ཀོ་སོ་ནམ
མཁའ་འཕགས་གླིང་བ་འདི་སྐྱ་བུ་ཡོད་ཀྱི། དེ་ཁྱོད་ཀྱེ་ཅིག །སོ་ལ་བ་པ་བཀྲ་དཀྲེ་སྨྲས་པ། ཀྱེ། གཡར་སྦྱིན་མ་ཀྱི། ཚུར་ཤོག་ལ་ཞེས་བསྟན་ཏོ། དེ་ཙམ་ན་བདག་གིས་ཁྲུས་ལ་ཡིན་པ་ལ་མཐོང་ན་ཞེས་ཤང
ནང་པ་བུ་དེ་སྨྲས་པ། ཀྱེ། འདི་ན་ག་གི་ཁྲུས་རས་བཟང་མས་འཚལ་འཚུས་འདི་དམ་ཞིག་པ་ལ་ལགས་སོ། །རྒྱལ་པོས་སྨྲས་པ། གཞོན་ནུ། དཔྱོད་ཀྱིས་ལྷ་དང་མིའི་དཔལ་ལ་ཡང་སྤྱོད་བར་འགྱུར་ཏམ། ཀྱེ།
ཕྱིན་བར་འགྱུར་རོ། །གཞོན་ནུ། ཤ་ལ་ཧེ་དེ་སྙན། ཙི་འི་ཕྱིར་ཁྱོད་སྒྲུབ་འདུན་པ་མི་བྱེད། ཀྱེ། སྤྲིན་འདི་ནི་ཀོ། །སོང་ལ་ཡི་ལ་ང་གི་ཞལ་ཏ་དགའ་ཉམས་ཤིག །ཀྱེ། ཁང་གིས་ལྷ་དང་མིའི་དཔལ་ལ་ཡང་སྐྱོང
པར་སྒྲུབ་པ་ལ་ཞལ་ཏ་བགྱིད་ཙི་འཚལ་ལགས་ཀྱི། ཡོན་ཀྱང་བདག་ཞལ་ཏ་བགྱིད་དུ་མཆིས། །རྒྱལ་པོ་མི་སྐྱེས་ཀྱི་ཁྲིམ་དུ་སོང་ནས་བུ་མེད་ཀྱི་ཕོ་ཉ་ཕྱིན་པ་དག་ཞིམ་མཐོང་བ་དང་། ཁང་པོ་ཡ་ཕྱིར་ཕྱིན་པར
ཏུ་དེ། །མི་སྐྱེས་ཀྱིས་སྨྲས་པ། ཀྱེ། ཙི་འི་སྟོང་དུ་བདེ་བ་མ་སྒྲ་བཀྲོན་པས་མཛད། དེས་སྨྲས་པ། གཞོན་ནུ། མཐའ་འམ་ཡིན་བས་དེ་སྙན་དུ་ཕྱིན་ནོ། །ཀྱེ། སྣམ་བུ་ལ་མ་ལགས་སོ་ཏེ། འདི་ཁྱེར། ཕྱང
བར་ཀྱི་བ་ཕར་ཕྱིན་པ་དགའ་ལགས་སོ། །དེ་མཆོད་ཚན་བ་སྐྱེས་ནས། ཡང་སྐྱ་མེ་ཀྱི་བ་ཕར་བས་ལ་དགའ་མཐོང་བ་དང་། ཁང་བ་དགའ་ཕྱིར་ཞིང་བ་པར་ཕྱིན་ནོ། །མི་སྐྱེས་ཀྱིས་དེ་བཞིན་དུ་ཞེས་པ་དང་། རྒྱལ

༄། །ཡོ་ཀ་དེ་བཞིན་ནུས་སོ། །མེ་སྟོབས་ཀྱིས་བསྲུང་བ། ཧྲཱུཾ། འདི་ནས་ཀུན་སྣང་ཞིང་ནི། མཐའ་གནས་ཏེ། འདི་ཕྱིར་བདུད་ལྡེ་ཀྱི་འཁོར་བཅས་རྣམ་ལ་གསུངས་སོ། །དེ་ནི་མཆོད་

ཆེན་པོ་ཕྱག་པར་སྐྱེས་སོ། །རྒྱལ་པོས་དེ་ཡི་བར་སྣ་ཡི་ཁྲོས་ཏེ་ཡི་དག་ཉིད་ཐབས་ཀྱིས་ཁྲུར་བ། རྗེ་རྒྱུས་གདན་ལ་ཕྱུ་དེ་ཉིད་དབང་རྒྱུ་བ་འདུ་བའི་དཀྱིལ་འཁོར་གྱི་སྒྲུབ་པ་བཀྲུས་པ་དག་མཆོད་

སྟེན་དང་དུ་བར་འདོད་ནས་ལྷ་མ་དང་། འདུ་བ་བསྐྱེད་བསྐུལ་ནས་བ་དང་། མེ་སྟོབས་ཀྱིས་བསྲུང་བ། ཧྲཱུཾ། ཙི་ཙི་ལྔ་དང་ཅན་གཞི་དམ་གཟུགས་པ་བར་མཛད། ཅེས་བསྒྲུབ་ན། གཞིན་ན་ལྟ། ཀུ་ལ་ཅེ་སྒྲ་ཤ་རྒྱུ

བའི་ཡི་ར་སྟོ། །མེ་སྟོབས་ཀྱིས་བསྲུང་བ། ཧྲཱུཾ། འཚིག་མ་ལ་ཡ་ནས་ཏེ། ཅམ་ཀུ་རུ་ཀ་དེ་བ་ནི། རེ་ཝ་པོ་ཆེ་རིས་གཞི་ཡབ་སྲས་སོ། །དེས་བསྐུལ་བ། གཞི་ཉིད་དུ། ཧཱུྃ་བ་དཀ་འདི་ཀྲི་རྣ་དང་། ཧཱུྃ།

འདུ་ལ་འཁོར་གྱི་སྒྲུབ་པ་ལས་དེ་བཀྲུ་ནས་ག་སོ། །རྒྱལ་པོ་ཡི་མཚེས་བ་དང་། དེས་སོར་གཉེན་བརྒྱུད་བ་ནས་ཏུ། སྔགས་ལ་ལ་རེ་དེ་ཉི་མ་ཚོར་ས་གཞི་ཞི་སྐྱེ་དུ་ཕྱུ་དེ་ལ་བར་ཀྱུ་ཅིས

དེ་མཚོ་རྒྱུ་སེ་ཏེ། ནང་དུ་ངོ་ནས་རྣ་བ་ནི་ཞི་ལ་འདུག་གོ། །ནམ་མཁའ་གནས་པ་ལ་ཕྱག་འཚལ་ལ་དུ་སྐུ་གསུང་པ་དེ་དག་མཆིམ་སྤྱོད་ཞིང་རྒྱ་ལ་བོས་བསྐུལ་བ། གཞིན་ན་ལྟ། ཙི་ཙི་ཉི་ཀྲི་མ་ནད་

མ་འདི་དག་ཏུ། དེས་བསྐུལ་བ། ཧྲཱུཾ། འདི་ནས་ཏུ་ནམ་ལ་གནས་ཏེ། འདི་ཕྱིར། ཧཱུྃ་ཞི་ན་བ་ཟ་འདས་ཞིང་བོ་དུ་ཤེ་རི་གཞི་འབྲས། དེ་འདི་ནས་མཆིམ་རྒྱུ་ར་རྒྱུ་ཏོ་ལ་དོ་ཕྱ་དང་ནི་ཡི

ཁ་ལ་ཉེ་བ་ལ་ཉེ་བར་སྤྱོད་ཅིང་ཁྱིམ་མི་སྨིག་མཁར། རྒྱལ་པོའི་ཁྲུ་བ་དང་། རྒྱལ་པོའི་ཁྲུད་པ་དག་ཡོངས་སུ་ཉམས་པ་ལ་རྒྱུར་ནས་བཤོལ་ནས་རྒྱས་པ་སྐྱེ་ལ་སྤྲིན་རྒྱུ་མས་ཕྱིས་སུ་ལྷུང་། གཞོན་ནུ། ཧྲི་ཧྲི།
མི་སྡུག་པའི་ཁྲིམ་ལ་དུ་ག་ཞིག་ཉམས་པ་བཀའ་མ་ཚིམ་པར་ཀྱང་བྱེད། བཅུད་ལ་སྨྲས་པ། དེ་ནོད་ནས་སྨྲས་པ། ཧཱུྃ། ཁྱོད་དང་རབ་ཞིག་སྟེ་བཞུགས་པ་མཛོད་ཅིག། སྔོན་ལ་ཉམས་ཀྱི་མཆིད་ཀྱིས་ལུ་
ཉེ་འཁྲུ་བ་དང་། ཁྲིད་པ་དག་ཡོངས་སུ་ཉམས་པ་ལ་ཧཱུྃ་ཧོ། ཞེས་མཆིད་ཀྱི་སྐུས་སྨྲས་པ། གཞོན་ནུ། ཅི། ཁྱོད་ཀྱི་སེམས་ལ་ཅི་བརྩམ་རྒྱུ་ལ་སྤྱོད་བྱེད་དང་ལྷུག་ཏུ་སྙོན་ནུ་བས་སམ། དེ་སྐྱས་པ། ཧཱུྃ།
བདག་གིས་ནི། ཧཱུྃ། ང་ཉིད་བྱིན་ལ་བཀའ་བར་འཆད་ལན། ཧཱུྃ་ནི། དགྲ་དང་ཉེ་གཉེན་ལ་བསམས་པ་མཐུན་པ་ལྟ། རྒྱལ་པོས་སྐྱེས་ཀྱི་བ་དང་དུ་བཙན་པས་བཅས་པ། གཞོན་ནུ། བདུད་ཚོགས། ལྷ་ཚང་
ཏུ། དགྲ་དང་སྡང་གྲོ་ལ་བག་མེད། ཕྱིན། ཉི་མ་ཚང་ཐང་ལྷར་ཤེས། ཧྲི། མི་སྡུག་དགུ་ཁ་འབྱེད་ཀྱི་འདུན་པ་དང་། ནོར་བུ་ཡི་ཤུགས་ཀྱི་མཐུ་དང་། རྒྱ་གར་ནས་ཀྱི་མི་འགྲོ
བར་སྐུ་ལ་ལས་བ་དེ། ལོ་ནས་ཀྱི་དགྲ་བསྒྲུབ་ཀ་ནས་འབྱེད་ཀྱི་བཅུག་ལ་བསྡུས་པར་འཁྲུན་པ་ཡང་མཆིས། ལུང་གི་བཅུག་ལ་འབྱེད་ཀྱི་སྒྲུབ་པ་བཅུ་བ་བར་འཁྲུན་པ་ཡང་མཆིས། དེ་སྐད་
ཀ་ང་། ཁ་དགྲ་དང་བ་འདས་ཤེད་བཅུག་ལ་བཞི་འཁྲུང་བ་ཡང་མཆིས། བདག་ལ་བཅུག་ལ་བཞི་ནས་ཀྱི་བསྡུས་ལ་མི་འབྱེར་བ་ཡང་མཆིས། རྒྱ་བ་དང་གདུལ་ནས་དང་རྒྱུན་ཅིང་བཅུག་པ་ཞིག་གྱིན

ཀུན་འདུས། ཞ

༄༅། །པ་ཡང་མཆིས། གདོངས་གདུགས་ལ་སྣང་འཕྲིན་ཅིང་དབྱུང་ལ་སྣང་མི་འཕྲིན་པ་ཡང་མཆིས་སོ། །རྒྱལ་པོ་ངོ་མཚར་སྐྱེས་ནས་སྨྲས་པ། གཽ་ཏ་མ། བཅོམ་ལྡན་འདས་
ཀྱི། ཁྱེན་ཅི་མ་ལོག་པར་གསུང་བ་སྟེ། བཅོམ་ལྡན་འདས་ཀྱིས་ཁྱོད་དེ་སྐད་ལུང་བསྟན་པ་བཞིན་ལས་གཞན་དུ་མ་གྱུར་ཏོ། །དེ་སྐད་སྨྲས་ནས། རྒྱལ་པོ་དེ་མི་སྡུག་པ་ཀྱི་ཁྱིམ་ནས་ཁྱེར་ཕྱུང་སྟེ་སོང་ངོ་། །
གཽ་ཏ་མ་སྐྱེས་ནས་བྲམ་ཟེ་སྐྱེས་ཀྱི་སྟོར་བུ་གཅིག་བསྐུས་ཏེ་ཁྱེའུ་ཞིག་གི་ལག་ཏུ་གཏད་པ་དང་། དེས་གདོངས་སྣང་ལ་པ་དེ་ཉིད་དབྱུར་སོང་སྟེ་འབྱུང་གོ། མཆོག་དགེས་སྨྲས་པ། ཁྱེའུ། ངོ་སྤྲོད་
བསྟན་ཏེ། ཁྱེར་སོང་། དེས་ཚང་བ་ཁྱོ་སྟུ་སྨྲས་པ། ཡི་ཏ་ནུ། གར་མཆིས། ཟླ་འཚོ་བ་དོ། །དེས་དེ་ནི་བར་བཙུན་ཞེས་བདང་། མི་སྨྲས་ཀྱིས་སྨྲས་པ། གཽ་ཏ་མ། འདི་ལ་ཅི་འི་ཕྱིར་རིག་པར་
བྱེད། ཁྱིམ་བདག །ཁོ་བོ་ཡང་རྒྱུ་མ་ཡིན་ནམ། འོ་ན། རྒྱུ་ཚན་ཞིག་སྟེ། བདག་གིས་ཁྱོད་ཀྱི་ནོར་བུ་བསྐུས་པ་དེ་ཡང་འདིས་བསྐུས་སོ། །དེས་སྨྲས་པ། གཽ་ཏ་མ་ཁྱོད་ཀྱིས་ཀྱང་དམ་དཀྲུགས། །
འདིས་ཀྱང་མ་བསྐུས་ཏེ། འདི་ལྟར་ཁྱོད་ཀྱིས་གདོངས་སྣང་ལ་པ་དེ་ཉིད་དབྱུར་སོང་སྟེ་འབྱུང་གོ། །དེ་ལྟ་བོ་ཀྱི། གཽ་ཏ་མ་ཁྱོད་ཀྱི་ཁྱིམ་ཡིན་ནོ། །དེར་བུ་དེ་སྐད་ངོས་པ་དང་། གཞན་ཡང་ངོ་རྫས་
ཅི་ངོས་པ་དེ་དག་ཅི་བཙོ་ངོ་བོར་ཡོད་ལ་ཞིག །དེ་སྐད་སྨྲས་པ། ནམ་ཞིག་ན་བསགས་པ་འདི་བདེ་སློབ་བཙན་ཀྱི་བཀུ་ཅན་པོ་བྱུང་ངོ་དེ་འི་ཚེ་བྱང་ངོ། །སྐྱ་མར་སོ། །ཇི་ཚེམ་ནམ་སྐྱེས་ཀྱི་གཞུ་སྐྱེན།

ཁྲིམས་བསྟུས་ནས་པ་ཆོས་ཀྱི་རྒྱལ་པོ། ཆོས་དང་ལྡན་པ་སྐྱོང་དང་ཕྱག་ལས་རང་གི་རྩ་ཐབ་བཞག་བཅིངས་ཏེ་རྒྱལ་པོར་འཕྲོགས་ནས་རྡོ་རྗེ་ཆོ་རྗེས་མེ་སྐྱེས་པོས་ཏེ། ཁྲིམས་བཅག །ཁྱོད་དང་དཔྲུན་ཡིན་པས་ཁྲིམས་དགག
བགོ་བར་བྱའོ། །ནས་བསམས་པ། འདི་ནི། པ་ཆོས་ཀྱི་རྒྱལ་པོ་ཆོས་དང་ལྡན་པ་དེ་རྣ་བུ་བས་ངང་བག་ཉིད་ཀྱི་ཚོད་པ་བཅིངས་ནས་རྒྱལ་པོར་འཁུགས་པ་ཡིན་པས། འདི་རང་གལ་ཆེན་བདག་གྲུ་རྒྱ་གར་དང་སྐྱར་
འཕྲུར་རོ། །འདི་བདག་གི་ཁྲིམས་དགྲོག་པར་སེམས་པ་དཔག་གི །སྨྲིན་པར་བྱའོ། །སྐྱམ་དུ་བསམ་ནས་སྨྲས་པ། ཨྱ། འདི་ཕྲེང་ཞིང་འདུག བགོ་ཅི་འཚལ། ཁྱོད་ཀྱི་ཁབ་བཅུ་ནི། བསག་མཆིའོ། །བདག་གི
ཁྲིམས་པར་ནི། ཁྱོད་དག་ཤེགས་སུ་གསོལ། མཆིས་དཀྲུགས་སྨྲས་པ། ལགས་ཀྱི། དེ་བཞིན་བྱའོ། །ཞེས་དེ་ནི་ཁྲིམས་སུ་འཕོས་ཤིང་། མཆིས་ནི། མཆིས་དཀྲ་ཡི་ཁྲིམས་དུ་འཕོས་པ་དང་། དཀའ་དང་ལྡན
པའི་ཁྲིམས་ནི་སྣང་བར་བྱ་རྩེ་མ་ཆིས་པ་ལ་བ་དེ་ཉིད་དུ་བྱུང་ངོ། །དེ་ལྟར་ལན་བདུན་གྱི་བར་དུ་མི་སྣང་བར་གྱུར་ཅིང་བྱུང་བ་དང་། མཆིས་དཀྲུགས་ནས་བསམས་པ། འདི་ལྟར་མེ་སྐྱེས་ཀྱི་སོ་ནར་བུ་དག་བདག
གིས་འཕྲོག་པར་མནུས་ཀྱི། ཐབས་གཞན་ཞིག་བྱའོ། །སྙམ་ནས་དེ་ལ་ཚེམ་ཏུ་ནམ་ཀ་བསྒྲུབ་ཏེ། དེ་ལ་མི་སྐྱེས་ཀྱི་ཁྲིམས་ནས་ནོར་བུ་ཀག་ཏུས་ཤིག །ཅེས་བསྒོས་ནས། དེ་དག་གིས་སྐྱས་དང་
ལག་དང་། ཀྱེ་བཏང་དག་གིས་འཇིག་པར་བཙམས་པ་དང་། གསེར་གྱི་བ་ཐབ་བཞི་གཞི་གཅེས་བ་ནམ་ཚུད་མ་ཤི་འཕྲང་པ་ཐོ་རངས་དེ་བསམ་པོ་དང་ནས་དེ་དག་གིས་རྒྱན་པོ་བྱུང་ངོ། །རྒྱན་པོ་བྱུང་ངོ། །

ཕྱུད་ཁ

༄༅། །ཞེས་[illegible]སོ། །མི་སྐྱེས་ཀྱིས་དེ་སྐད་ཅེས་སྨྲས་ནས། ཚེ་ལྡན་ཀུན་དགའ་བོ་འདུག་པར་གྱུར་ཅིག་ཅེས་ཡིད་ལ་ཡང་བསམ། ཚིག་ཏུ་ཡང་བརྗོད་པ་དང་། དེ་དག་གདན་ས་དེ
ཉིད་ལ་འཛོམ་པ་དེ་ཉི་ཤུ་[illegible]བཞིན་[illegible]པར་གྱུར་ཏོ། །ཚིག་མ་ན་མཆེན་པོ་[illegible]ནམ་མཁའ་ལ་བ་དང་། །སྐྱེ་བོ་ཕལ་པོ་ཆེ་འདི་ཚོགས་ནང་དག་གིས་མཐོང་ནས། དེ་དག་གི་མི་སྣང་བ། ཤེས་རབ་ཀྱི་[illegible]
བུ་ལ་བུ་རྣམ་གཙང་ཁ་དེ། བཅོམ་ལྡན་འདས་ཀྱི་བྱ་བ། [illegible]ང་ཐུབ་པ་སྐྱོབ་པ་དེ་ཡུལ་ནས་དེ་ཡང་ཁྲིམ་འཛོམས་པར་བྱེད་པ་དེ། ཅི་འདི་ཁྱེར་བདག་ཅག་གིས་དང་ཀུན་ཁྱབ་པར་བྱ། མ་སྐྱེས་དགྲས་མི
༥ རྒྱལ་ཀྱི་གན་དུ་ཕོ་ཉ་བཏང་སྟེ། [illegible]འི་རྒྱུ་ཁམས་དེ་དག་ཕྲང་ཞིག་ཅེས་བྱས་པ་དང་། མ་སྐྱེས་ཀྱིས་ཚེ་ལྡན་པ་འདི་དག་འདིར་བར་གྱུར་ཅིག་ཅེས་ཡིད་ལ་ཡང་བསམས། ཚིག་ཏུ་ཡང་
བརྗོད་ནས་དེ་དག་ཚོང་དེ། །མ་སྐྱེས་ཀྱིས་བསམ་པ། གསེར་གྱི་དེ་ཁྲི་ར་ཡོངས་ཀྱི་རྒྱལ་པོ། ཚིག་ང་ཕྱིན་པ་སྐྱོབ་ང་ཡུལ་བ་དེ། བདག་གསོད་པར་འགྱུར་བ་རྣམ་ཚོགས་ཀྱི། བདག་གི་ཚེ་ཡ
ཡིན་དུས་ཀྱིས་ངའི་བསྟན་པ་[illegible]བ་དུ་ཕྱུང་ནི་ཀྱི་ན་མིས་[illegible]ང་དུ་སྒྲུབ་པ། དགྲ་བཅོམ་པ་[illegible]མཐོང་ནས་མ་དུ་བྱེད་པར་འགྱུར་རོ། །ཞེས་ལུང་བསྟན་པ་ཡིན་པས། རྣམ་པ་ཐམས་ཅད་དུ
དེ་རྣམ་ལ་ཡང་བཅུ་འབྱུང་ངོ་། །སྣ་ཚོགས་དང་ནས་ཀྱི་རྣམ་པ་ཐམས་ཅད་ལ་བརྟེན་པ་དག་དང་། མ་བྱིན་ལེན་པ་དག་དང་། འཕེལ་པོ་དག་དང་། ཆང་དག་འཐུང་། ནོར་མེད་པ་ནམས་ཐོར་ནས་ཕྲེང་བར

ཏེ་བཞུགས་སོ། །དེ་ནས་ཁྱིམ་བདག་མི་རྒྱུ་ནམ་མཛད་དབང་ཞེས་དང་། ཧཱུཾ་ཡིག་དགུ། ཉེ་རྒྱུ་དང་། ཡུམ་ཆུང་མ་ཡི་ངོ་བོ་སྣང་ནས་བཅོམ་ལྡན་འདས་ལ་ཡང་དེ་ནས་སོ་སྐྱེ་ཕྱིན་ནས། བཅོམ་ལྡན་དེ་ནས་ཀྱི་ཞལ་ནས
ཀྱིས་ཡབ་མགོ་བོས་ཕྱག་འཚལ་བ་དེ་ཡི་ཐང་གཅིག་བཅུ་དྲུག་པའི། །མཐར་བཞི་པ་ཆུ་འདྲ་ནས་ཁྱིམ་བདག་མི་རྒྱུས་ཀྱིས། བཅོམ་ལྡན་འདས་ལ་འདི་སྐད་ཅེས་གསོལ་ཏོ། །སྐྱེ་ཞིང་། བདག་ལ་ཡེ་ཤེས་
གསུང་བ་པའི་ཆོས་འདུལ་བ་ལ་བབ་ཅུ་འདྲ་ཞིང་ཞེ་དེས་ན་སར་སྤྱོད་པ་ལ། སྔོན་ནི་དངོས་པོ་ཕྱིན་པ་ལྟར། བཅོམ་ལྡན་འདས་ཀྱི་ཕྱག་ན་རྡོ་རྗེ་ལ་བསྟོད་པར་འཚལ་ལོ། །དེ་ལ་བཅོམ་ལྡན
འདས་ཀྱིས་བཀའ་སྩལ་པ། ཁྱིམ་བདག་ཆེན་པོ་ཆོས་ལ་བབ་སྤྲོད་བསྒྲུབ་ཅིག་ཅེས་བཀའ་སྩལ་ལ། ཆོས་ལ་བར་སྤྲོད་བསྒོམ་ཅིག་ཅེས་བཀའ་སྩལ་ལ་མཐུ། དེ་ནས་ཡི་དགས་བཞིན་དུ་ཐམས་ཅད་ལ་ཕན་པ་བསྒྲུབ་པ་བཞི་དང་། སྡུག་བསྔལ་དང་
སྡུག་པ་དང་། སྐྱེ་བ་བསྡུ་བ་བཞིན་དུ་ཡུལ་ཞིག་བདུན་ནས་བཅོམ་ལྡན་འདས་ཅིག་སྐྱེ། །སེམས་བསྐྱེད་དེ་བསྒོམ་པ་དང་རྡོ་རྗེ་ཞེས་ཀྱི་ཡབ་རྒྱལ་པོ་ཡི་སྤྱོད་ལམ་དུ་བསྟན་པ་ལ་རྒྱུ་ཏོ། །དེ་བཞིན་དུ་ཤེས་པ་རྣམས་སྐྱེ་ར
སེམས་ཀྱིས་སྣ་ཚོགས་ལ་ཕབ། །སྐུ་ཡི་ནི་སྤྲུལ་པ་ཡིས་ཕྱུག་པོ་ལྡན་ཞིག །མི་ཡང་ཡང་བསྒྲུབ་པར་བྱ་ཞིང་བསྒྲུབ་པ་ཡང་ནི། །སེམས་ཅན་ལ་ཐམས་ཅད་ཀྱི་སྒྲུབ་པ་ཁ་ཁར་སྨྲས། །བཅོམ་ལྡན་འདས་ཀྱི་སྐད་
ལ་ཕྱག་འཚལ་ནས་ཡང་སྤྱོད་པ་དང་། །འདོད་པ་ཅན། སྐྱེ་མ་དགའ་བ་ལ་བཀའ་གཞན་དུ་ཞེས་བྱུང་ངོ་། །གཞི་དང་། །མི་གང་དག་ཞིག་སྐྱེ། །འདུལ་བྱ་ཡི་ཉམ་པ་ཕྱག་འཚལ་བ་དང་། །ཕྱུག་པ་དང་།

ཤེར་ཕྱིན། ཞ། ཕྱེ

ཨོཾ། །རྣམ་པར་འཕྲོར་བ་དང་། རྣམ་པར་འཇིག་པའི་ཆོས་ཉིད་ཀྱིས་བཅོམ་ནས་ཉོན་མོངས་པ་ཐམས་ཅད་སྤངས་པས། དགྲ་བཅོམ་པ་ཉིད་མངོན་སུམ་དུ་བྱས་ཏེ། དགྲ་
བཅོམ་པ་ཁམས་གསུམ་པའི་འདོད་ཆགས་དང་བྲལ་བ། བོང་བ་དང་། གསེར་དུ་མཉམ་པ། ནམ་མཁའ་དང་ལག་མཐིལ་མཉམ་པར་སེམས་མཉམ་པ། ཙེ་ཙ་དང་ཙནྡན་དུ་མཉམ་པ། རིག་པས་སྒོ་ངའི་
སྦུབས་བྲལ་བར་གྱུར་ཅིང་། རིག་པ་དང་། མངོན་པར་ཤེས་པ་དང་། སོ་སོ་ཡང་དག་པར་རིག་པ་ཐོབ་པ། སྲིད་པ་དང་། འདོད་པའི་རྙེད་པ་དང་། བཀུར་སྟི་ལ་ཕྱིར་ཕྱོགས་པ། དབང་པོ་དང་། ཉེ་
དབང་དང་བཅས་པའི་ལྷ་རྣམས་ཀྱིས་མཆོད་པར་བྱ་བ་དང་། རྗེད་པར་བྱ་བ་དང་། གུས་པར་སྨྲ་བར་བྱ་བར་གྱུར་ཏོ། །དགེ་སློང་རྣམས་ཐེ་ཚོམ་སྐྱེས་ནས་ཐེ་ཚོམ་ཐམས་ཅད་གཅོད་པ་སངས་རྒྱས་
བཅོམ་ལྡན་འདས་ལ་ཞུས་པ། བཙུན་པ། ཚེ་དང་ལྡན་པ་མེ་སྐྱེས་འདིས་སྔོན་ལས་ཅི་ཞིག་བགྱིས་ན། ལས་དེའི་རྣམ་པར་སྨིན་པས་ནོར་དང་ལྡན་ཅིང་ཕྱུག་པའི་ཁྱིམ་གྱི་ཁྱུ་བོར་བསྐྱེས་ཤིང་ལྷ་དང་མིའི་
དཔལ་ལ་ཡང་སྤྱོད་ནས་བཅོམ་ལྡན་འདས་ཀྱི་བསྟན་པ་ལ་ཡང་རབ་ཏུ་བྱུང་སྟེ། ཉོན་མོངས་པ་ཐམས་ཅད་སྤངས་ནས། དགྲ་བཅོམ་པ་ཉིད་མངོན་སུམ་དུ་བགྱིས་པར་གྱུར། བཅོམ་ལྡན་འདས་ཀྱིས
བཀའ་སྩལ་པ། དགེ་སློང་དག །རིགས་ཀྱི་བུ་མེ་སྐྱེས་ཉིད་ཀྱིས། ལས་བསགས་པ་རྣམས་སྨིན། རྐྱེན་ཡོངས་སུ་སྨིན་པ། ཆུ་བོའི་རྒྱུན་བཞིན་ཉེ་བར་གནས་པ། གདོན་མི་ཟ་བར་འབྱུང་བ

ཕ་བྲལ་གྱི་ངན་སོང་གསུམ་ལས། མི་སྐྱེས་ཉིད་ཀྱི་ལས་ཕྲུགས་ཀྱི་ངན་སོང་གསུམ་པ་དག་ས་ཞིང་སྤུ་ཞིག་གི་གིས་སོ་སོར་ཁྲོད་བར་འགྱུར། དགེ་སློང་དག་ལས་ཕྲུགས་ཀྱི་ངན་སོང་གསུམ་པ་དགུ་ནི། ཕྱི་ནས་ཀྱི་

ལའི་ཁམས་ལ་བརྙས་པ་རྨིན་བར་མི་འགྱུར། ཆུ་ཡི་ཁམས་ལ་མི་འགྱུར། མེ་ཡི་ཁམས་ལ་མི་འགྱུར། རླུང་གི་ཁམས་ལ་ཞེ་འགྱུར་རོ། །འདི་སྐད་ལས་དགེ་བ་དང་། མི་དགེ་བ་ཕྲུགས་ཀྱི་ངན་སོང་ལ་

གནོད། ཉིན་པའི་ཕྲུང་བོ་དང་། ཁམས་དང་། སྐྱེ་མཆེད་རྣམ་ལ་རྣམ་པར་སྨིན་པར་འགྱུར་རོ། །ལས་རྣམ་པ་བསྐལ་པ་བརྒྱ་ར་ཡང་ནི། །ཆུ་བོ་མེ་ཟ་བ་འདུ་ཚོགས་དང་ལྡན། །ཀྱེ་མ་ཨ་ཕུས་ཅན་རྣམས་ལ

སྣོ། །འབྲས་བུ་ག་ཅུ་འགྱུར་བ་ཉིད། །དགེ་སློང་དག །སྟོན་ཕྱུང་བ་བསྐལ་པ་གྲངས་མེད་གཅིག་འདས་པ་ན། སྟོན་པ་དེ་བཞིན་གཤེགས་པ་དགྲ་བཅོམ་པ་ཡང་དག་པར་རྫོགས་པའི་སངས་རྒྱས

སྐལ་བ་དང་ཞབས་སུ་ལྡན་པ། བདེ་བར་གཤེགས་པ། འཇིག་རྟེན་མཁྱེན་པ། སྐྱེས་བུ་འདུལ་བའི་ཁ་ལོ་སྒྱུར་བ་བླ་ན་མེད་པ། ལྷ་དང་མི་རྣམས་ཀྱི་སྟོན་པ། སངས་རྒྱས་བཅོམ་ལྡན་འདས་ནམ

མཁའ་ཟི་བ་ལས་ཞེས་བྱ་བ་འདི་ཉིད་རྟེན་དུ་བྱུང་སྟེ། དགེ་སློང་དག་ཁྲི་ཉིས་སྟོང་གི་འཁོར་དང་། སྐལ་ས་ཅིག་ཏུ་ཐེགས་པ་ཆེན་པོ་ལ་ཞུགས་པ་ན། རྒྱལ་པོའི་པོ་བྲང་ཚ་ལག་ཅན་དུ་ཟིན་ཅན་ཚ་ལག་ཅན་གྱི་

ཆོས་ལྡན་བཞུགས་པ་སོ། །དེའི་ཚེ་རྒྱལ་པོའི་བུ་བཅུ་ལག་ཅན་ནི། རྒྱལ་པོ་གཉེན་ལྡན་ཞེས་བྱ་བ་ཆོས་ཀྱི་རྒྱལ་པོ། ཆོས་དང་ལྡན་པས་རྒྱལ་ལ་སྲིད་འབྱོར་བ་ རྒྱས་པ། བདེ་བ། ལོ་ལེགས་པ། སྐྱེ་བོ་དང་

ཤེར་ཕྱིན་
ཀ
ཉེར་དྲུག

༄༅། །མི་མང་དཔོ་ཞིག་ཁ་ཏབ། འཐབ་མོ་དང་། འཐབ་པ་དང་། རྩོད་པ་དང་། འགྱེད་པ་དང་། ཁྲི་དཔྱ་དང་། ནད་འཁྲུག་དང་། ཆོམ་རྐུན་དང་། མུ་གེ་དང་། ནད་རིམས་བཅུ་ཞི་བ། འབྱུ
ང་། ཕུར་མ་ཤི་དང་དང་། བཐལ་དང་དང་། མ་དེ་སྐྱེ་ན་ཀུ་མཆོག་ས་བ་བྱེ་ད་དུ་བཙུགས་སོ། །དེ་ན་ཁྱིམ་བདག་ཉེས་མེད་ཙོས་བྱུ་བ། ཕྱུག་པ། ནོར་མང་བ། ལོངས་སྤྱོད་ཆེ་བ། ཡོངས་སུ་བཟུང་བ་ཡངས་
ཤིང་རྒྱ་ཆེ་བ། རྣམ་ཐོས་ཀྱི་བུའི་ནོར་དང་འདྲ་བ་ཡིན་པ། རྣམ་ཐོས་ཀྱི་བུ་ལ་ནོར་གྱིས་འགྲན་པ་ཞིག་འདུག་པ་དེས་བསམས་པ། བདག་གིས་ཡང་དག་པར་རྫོགས་པའི་སངས་རྒྱས་རྣམ་པར་གཟིགས
ལན་དུ་མ་ཞིག་ཁྱིམ་དུ་སྤྱན་དྲངས་ཏེ། གདུགས་ཚོད་གསོལ་ལ་མོད་ཀྱི། ཟླ་བ་གསུམ་དུ་ཡོ་བྱད་ཐམས་ཅད་ཀྱིས་བསྙེན་བཀུར་བ་ནི། ནམ་ཡང་མ་བྱས་པས། ད་བདག་གིས་ཡང་དག་པར་རྫོགས
པའི་སངས་རྒྱས་རྣམ་པར་གཟིགས་ལ་ཟླ་བ་གསུམ་དུ་ཡོ་བྱད་ཐམས་ཅད་ཀྱིས་བསྙེན་བཀུར་བའོ། །སྙམ་ནས་ཡང་དག་པར་རྫོགས་པའི་སངས་རྒྱས་རྣམ་པར་གཟིགས་པ་ལ་བ་དེར་སོང་སྟེ་ཕྱིན་ནས་ཡང་
དག་པར་རྫོགས་པའི་སངས་རྒྱས་རྣམ་པར་གཟིགས་ཀྱི་ཞབས་གཉིས་ལ་མགོ་བོས་ཕྱག་འཚལ་ཏེ་མཐའ་གཅིག་ཏུ་འདུག་གོ །མཐར་གཅིག་ཏུ་འཁོད་ནས་ཡང་དག་པར་རྫོགས་པའི་སངས་
རྒྱས་རྣམ་པར་གཟིགས་ཀྱིས་བདག་ཉེས་མེད་ཡལ་ཚོར་པ་ལ་ལྡན་པའི་གཏམ་ཡང་དག་པར་སྟོན་ནས་མཛད། ཡང་དག་པར་འཛིན་དུ་འཇུག་པར་མཛད། ཡང་དག་པར་ཡང་དག་པར་རབ་ཏུ་བསྟོད་པར

...དེར། ཡང་དག་པར་...ཏུ་དགའ་བར་མཛད་དོ། །ནམ་མཁའ་ལ་རྡུལ་མཚོན་པ་དང་ལྡན་པའི་གཏམ་ཡང་དག་པར་བརྗོད། ཡང་དག་པར་འཇིག་རྟེན་དུ་བསྟུག །ཡང་དག་པར་གསུང་ངེས་པར་བརྗོད། ཡང་དག་པར་
རབ་ཏུ་དགའ་བར་མཛད་ནས་ཅང་མི་གསུང་བར་བཞུགས་སོ། །དེ་ནས་ཀྱེ་མ་བདག་ཉིས་མེད་སྣང་ན་ལུས་ལ་ངེས་ཏེ་བླ་བོས་ཐུབ་པ་བ་གཅིག་ཏུ་བྲིས་ནས་ཡང་དག་པར་རྫོགས་པའི་སངས་རྒྱས་རྣམ་པར་
གཟིགས་ས་གཡལ་བ་དེ་ལོ་གཡས་སུ་ཐལ་མོ་སྦྱར་བ་བཏུད་ནས་ཡང་དག་པར་རྫོགས་པའི་སངས་རྒྱས་རྣམ་པར་གཟིགས་པ་ལ་འདི་སྐད་ཅེས་གསོལ་ཏོ། །བཅོམ་ལྡན་འདས་དགེ་སློང་གི་དགེ་འདུན་དང་
བཅས་པ་ལ་བདག་དགུན་ཟླ་གསུམ་དུ་ན་བཟའ་དང་། ཞལ་ཟས་དང་། གནས་མལ་དང་། སྨན་གྱི་རྒྱུ་དང་། སྨན་གྱི་ཡོ་བྱད་རྣམས་འབུལ་བར་ཅི་གནང་། ཡང་དག་པར་རྫོགས་པའི་སངས་རྒྱས་
རྣམ་པར་གཟིགས་ཀྱིས། ཀྱེ་མ་བདག་ཉིས་མེད་པ་ཅང་མི་གསུང་བས་གནང་ངོ། །དེ་ནས་ཀྱེ་མ་བདག་ཉིས་མེད་ཀྱིས། ཡང་དག་པར་རྫོགས་པའི་སངས་རྒྱས་རྣམ་པར་གཟིགས་ཀྱིས་ཅང་མི་གསུང་
བས་གནང་བར་རིག་ནས་ཡང་དག་པར་རྫོགས་པའི་སངས་རྒྱས་རྣམ་པར་གཟིགས་ཀྱི་ཞབས་གཉིས་ལ་མགོ་བོས་ཕྱག་འཚལ་ཏེ་སྟན་ལས་ལངས་ནས་སོང་ངོ། །རྒྱལ་པོ་གཉེན་ལྡན་གྱིས་ཡང་དག
པར་རྫོགས་པའི་སངས་རྒྱས་རྣམ་པར་གཟིགས་...དགེ་སློང་དགུ་ཁྲི་ཉིས་སྟོང་གི་པ་པོར་དང་ཐབས་ཅིག་ཏུ་ལྡོང་ངེས་བསྐུར་བ་ཤེགས་པར། རྒྱལ་པོའི་ཕོ་བྲང་རྩ་ལག་ཅན་དུ་བྱོན་ནས་རྩ་ལག་ཅན་གྱི་ཚལ

༄༅། །ན་བཞུགས་སོ། །ཞེས་ཟེར་བསོ། །མིག་ནས་[illegible] ། [illegible] ཞི་གནས་ལ་[illegible] བཞི་པ་ཀ་ལ་[illegible] ཞེས་པ་[illegible] ན་དང་

ཏེ་ས་ཀུ་ཤ་ཚིགས་བཅད་ཀྱི། །རྒྱ་བ་གསུམ་[illegible] ། [illegible] རྣམ་པར་གཞིག་པ་[illegible]

[illegible] ཡི་ཀྱང་ཐམས་ཅད་ཀྱིས་བསྐུལ་བ། །[illegible] ། [illegible] ཡང་དག་པ་[illegible] རྣམ་པར་གཞིག་པ

ཀྱི་ཞིང་ན་གཉིས་ལ་མགོ་[illegible] ། [illegible] ལ་[illegible] ནི་ན་[illegible] བྱ་བ་ལས་[illegible] ཉིད་[illegible]

དང་[illegible] ཡང་དག་[illegible] ། [illegible] ། ཡང་དག་[illegible] བཞི་[illegible] མཛད་དོ། །[illegible]

[illegible] ཅེས་དང་[illegible] ། [illegible] ། [illegible] འཕགས་ཀྱི་ནང་ནས་[illegible] ། [illegible] དང་[illegible] བཞུགས།

[illegible] ། [illegible] ། [illegible] ལས་[illegible] ཡང་དག་པར་རྟོགས་པའི

སུ་ཀུན་གྱི་སྲུང་མ་བཟང་པོ་ཞེགས་ས་ལ་བདེ་ལེགས་སུ་སྤྱན་འདྲེན་ [illegible] པ་དེ་སེམས་ཅན་ [illegible] གཞིགས་ས་ [illegible] ཅེས་པར་སོ་ཡི་དོ། །བཅོམ་ལྡན་འདས་དགེ་སློང་གི་དགེ
འདུན་ལ་བཅས་པ་ལ་བཀའ་སྩལ་པ། དགེ་སློང་དག་སུ་མཚན་ཉིད་དང་ལྡན་པ་ལ་ [illegible] ། [illegible] ། སྤྱན་གྱི་ཅན་དང་། སྤྱན་གྱི་ཡོ་བྱད་ [illegible] བ་མཆོག་བཟང་། རྒྱལ་པོ་ཆེན་པོ། ཁྱིམ་བདག
ཉིས་པ་ཀུན་དགའ་བོ་ནས་སྤྱན་འདྲེན་ནས་ཞེན་ཏོ། །བཅོམ་ལྡན་འདས་ཀྱིས་བཀའ་སྩལ་པ། [illegible] ཁྱིམ་བདག་གི་ཁྱིམ་བདག་ཉིས་མེད་ [illegible] ལས་འཁོར། །ཀུན་དགའ་བོ་ལ་བ། རྒྱལ་པོ
ཆེན་པོ། ཁྱིམ་བདག་ཉིས་འདོད་ [illegible] ནས། ། [illegible] བཞིན་གཤེགས་ [illegible] ཡང་དག་པར་རྫོགས་པའི་སངས་རྒྱས་ [illegible] བར་གཤེགས་ཀྱི་ཞབས་ཀྱི་ཉིས་ལ་མགོ་བོས་ཕྱག
འཚལ་ནས་ [illegible] འདི་སྐད་ཅེས་གསོལ་ [illegible] ཁྱིམ་བདག་ཉིས་ [illegible] བསྙེན་བཀུར་བ། ཁྱིམ་བདག་ [illegible] ། ཡང་དག
པར་རྫོགས་པའི་སངས་རྒྱས་རྣམ་པར་གཟིགས་ [illegible] བསོད་ནམས་ [illegible] ཡང་དག་པར་རྫོགས་པའི་སངས་རྒྱས་ [illegible] བཞིན་གཤེགས་ [illegible] བསོད་ནམས
ཀྱིས་གཞིར་བཞི་དམ། དེ་སྐད་པ། ཀྱ། ཡང་དག་པར་རྫོགས་པའི་སངས་རྒྱས་ [illegible] ། [illegible] ཡང་དག་པར་ [illegible] བསོད་ནམས

ཕྲེང་བ ༤ ཤྲཱི

༄༅། །འཆི་ལ་ཝོ། །རྒྱལ་པོས་སྨྲས་པ། ཁྱིམ་བདག །ག་ཡ་ཧྲི་དེ་ཧྲ་མོ་དེ་ཀྱི། འོན་ཀྱང་འཁྱེར་ངའི་ཡུལ་ན་གནས་པས་དང་པོ་བོན་ར་ངས་གདུགས་ཚོད་གསོལ་བར་འོས་སོ། །ཕྱི། འདི་
ཧྲ་ར་བདག་ཁྱོད་ཀྱི་ཡུལ་ན་མ་ཆིས་མོ་དེ་ཀྱི། འོན་ཀྱང་གང་གིས་སྔར་སྤྱན་དྲངས་པ་དེ་ཉིད་ཀྱིས་གདུགས་ཚོད་གསོལ་བ་བའི་ལ་ལྟས་གནོད་པར་འགྱི་བར་མི་རིགས་སོ། །ཁྱིམ་བདག །ཁྱོད་འདོད་རྒྱལ་པོ་དུ
མི་གཏང་ངོ། །གདུགས་ཚོད་གང་བཟང་བས་སྤྱན་དྲང་བར་བྱ་སྟེ། གང་གི་གདུགས་ཚོད་བཟང་བས་སྔར་གསོལ་བར་བྱ་ཞིང་། གང་གིས་མཐུན་པ་དེས་ཕྱིས་གདུགས་ཚོད་གསོལ་བར་བྱེད། །ཁྱིམ་
བདག་ཉེས་མེད་ཀྱིས་དེ་བཞིན་བགྱིའོ། །ཞེས་མ་ཉན་ནས་དེ་ཉིད་ཀྱི་ནུབ་མོ་ཁྱིམ་བདག་ཉེས་མེད་ཀྱིས། བཟའ་བ་དང༌། བཅའ་བ་བཅོས་ཞིང་བསོད་པ་དག་སྦྱར་ཏོ། །ནང་པར་སྔར་ལ་ངས་ནས་གདན་
ཐབས་མ་དང་པོ་བ་ཤམས་ཤིང་། ཆུར་དག་ཉེ་བར་བཞག་ནས། ཡང་དག་པར་རྫོགས་པའི་སངས་རྒྱས་རྣམ་པར་གཟིགས་ལ་གདུགས་ཚོད་ཀྱི་དུས་སུ་སྤྱན་འདྲེན་གྱིས། བཅོམ་ལྡན་འདས། གདུགས་
ཚོད་ཡར་དགོངས་འཚལ་ལགས་ཏེ། བཅོམ་ལྡན་འདས་དེའི་དུས་ལ་བབ་པར་དགོངས་སུ་གསོལ་ཞེས་གསོལ་བ་དང་། ཡང་དག་པར་རྫོགས་པའི་སངས་རྒྱས་རྣམ་པར་གཟིགས། སྔ་དྲོ་ཤམ་ཐབས
གསོལ། ལྷུང་བཟེད་དང་ཆོས་གོས་བསྣམས་ཏེ། ས་ཏྲ་ངོ་སྐྱོང་གི་དགེ་འདུན་གྱི་ཚོགས་ཀྱིས་ཡོངས་སུ་བསྐོར་ཅིང་མདུན་དུ་བདར་ཏེ་ཁྱིམ་བདག་ཉེས་མེད་ཀྱི་གདན་ས་ག་ལ་བ་དེར་བ་ཤེགས་ཏེ་བྱོན་ནས

དགེ་སློང་གི་དགེ་འདུན་གྱི་གུང་ལ་གདན་བཤམས་པ་ཉིད་ལ་བཞུགས་སོ། །དེ་ནས་ཁྱིམ་བདག་ཉེས་མེད་ཀྱིས། སངས་རྒྱས་ལ་སོགས་པ་དགེ་སློང་གི་དགེ་འདུན་བདེ་བར་བཞུགས་པར་རིག་ནས
བཟའ་བ་དང་། བཅའ་བ་བཙོད་ཞིང་བསོད་པ་དག་རང་གི་ལག་ནས་བསྟབས་ཤིང་ཚིམ་པར་བྱས་ཏེ་ལན་གྲངས་དུ་མར་བཟའ་བ་དང་། བཅའ་བ་གཙོད་ཞིང་བསོད་པ་དག་རང་གི་ལག་ནས་བསྟབས་ཤིང
ཚིམ་པར་བྱས་པ་དང་། བཅོམ་ལྡན་འདས་ཀྱིས་ཕྱག་བསོལ་ནས་ཕྱག་བཅབ་ཅིང་ལྷུང་བཟེད་བཞག་པར་རིག་ནས། སྟན་ཆེས་དམའ་བ་ཞིག་བླངས་ཏེ་ཡང་དག་པར་རྫོགས་པའི་སངས་རྒྱས་རྣམ་པར་གཟིགས
ཀྱི་སྤྱན་སྔར་ཆོས་མཉན་པའི་ཕྱིར་འདུག་གོ། །དེ་ནས་ཡང་དག་པར་རྫོགས་པའི་སངས་རྒྱས་རྣམ་པར་གཟིགས་ཀྱིས་ཁྱིམ་བདག་ཉེས་མེད་ལ་ཆོས་དང་ལྡན་པའི་གཏམ་ཡང་དག་པར་སྟོན་པར་མཛད། ཡང་
དག་པར་འཛིན་དུ་འཇུག་པར་མཛད། ཡང་དག་པར་གཟེངས་བསྟོད་པར་མཛད། ཡང་དག་པར་རབ་ཏུ་དགའ་བར་མཛད་དོ། །རྣམ་གྲངས་དུ་མར་ཆོས་དང་ལྡན་པའི་གཏམ་ཡང་དག་པར་བསྟན། ཡང་
དག་པར་འཛིན་དུ་འཇུག ཡང་དག་པར་གཟེངས་བསྟོད། ཡང་དག་པར་རབ་ཏུ་དགའ་བར་མཛད་ནས་སྨྲར་བ་ཤེགས་སོ། །རྒྱལ་པོ་བདེ་གཉེན་ལྡན་གྱིས་ཀྱང་གཞུང་པོ་མ་དེ་ལྟ་བ་དེ་བཞིན་དུ་གདུགས
ཚོད་གསོལ་བ་རྒྱ་ཆེར་རིག་པར་བྱེར། །རྒྱལ་པོ་དེ་ཁྱིམ་བདག་གི་གདུགས་ཚོད་ཀྱང་བཟང་བར་འདྲ་སྟེ། གང་ཡང་ཞམ་རྒྱལ་མེད་ནས་རྒྱལ་པོ་གཉེན་ལྡན་ཀོ་མཚུངས་བཅས་ཏེ་སེམས་ཁོང་དུ་ཆུད་ཅིང

༄༅། །འདུག་པ་དང་། སྔོན་པོ་དག་གིས་བསྐུལ་བ། ཧཱུྃ། ཨོཾ་ཅི་ཏི་ཤྨ་ད་ར་ཀོ་མ་སྐྱོ་གས་ཙ་ཧཱ་ས་མ་གོ་ཏྲ་དགུ་ཙི་ར་ཕྱུགས། ཞེས་བསྐུལ་བ། ཤེས་ལྡན་དག །ཧོ་དེ

ཡུལ་ཕན་ཅན་གཤམ་ཀྱིས་བཀོད་མི་གཡང་ཡིན་པ་དེ་ཡང་བགྲུབ་མཆོད་ཐུགས་ལ་བར་བཞུགས་ཤིག་ཡམ་སྐལ་ལ་ཆུ་ཡན། ཧཱུྃ་ཧྲཱིཿ ཀོ་མཆོག་ས་བཅས་ཧེ་སེ་མ་ག་ཏོར་དབུ་ཙེ་ཨ་ཤི་འདུག་ཅུ་ཙུང་། དེ་ནི་གིས

སྐུལ་ལ། ཧཱུྃ། ཞུགས་ཤིང་ཚོང་བཀྲམས་དགག་དང་། ཁྱིམ་བདག་དེའི་ཕྱོགས་ཤིག་ནམ་མཆིས་པར་འབྱུང་ངོ། །ཁྲལ་དུས་བསྐུལ་བ། ཤེས་ལྡན་དག །གདན་དེ་འཕུལ་ཅན་ཡུག་ཏེ་སྟེ་དག

གིས་ཡིད་ནི་སྒྲུབ་བར་མི་བྱའོ། །གདན་གཤིན་ཚོང་འཛད་དེ་ལགས། དེའི་ཡུལ་ཆོས་བདག་འཇིག་ཅིང་ཆེས་དྲིལ་སྒྲུགས་ཤིག །དེ་ཕྱིར་ཁྲུས་བ་དང་། ཁྱིམ་བདག་ཉེས་མེད་ཀྱིས་ཕྲོག་གི་ཞིང་དག་སྐྱོབ

བཏུབ་སོ་ཚོང་པ་ཡོས་ཤིང་། འབྲུ་མར་དེ་ཞིམ་པོས་བསྐྱེད་པའི་ཚལ་ཀྱིས་བཀའ་ཆེས་བག་མཆོད་པར་བསྒྲུབས་པ་དང་། གཉེན་ལྡན་གྱི་གྲོང་ཁྱེར་ཐམས་ཅད་དྲི་ཞིང་དེ་དག་མིས་ཁྱབ་པར་སྒྱུར

ཏོ། །ཁྲལ་པོ་གཉེན་ལྡན་གྱི་བསྐུལ་བ། ཤེས་ལྡན་དག །འདི་རྟེན་བུའི་དྲི་ཞིམ་པོ་གདན་གསུང་། དེ་ནས་ཁྲིམས་རྒྱ་ཆེར་བརྩོད་པ་དང་། དེ་སྐད་བསྐུལ་བ། ཙི། དཔལ་ཡོ་བྱད་དགེ་སྦྱོང་མ། དེས་ཁྱེད

དེ་ཉིད་སྒྲུབ་པོ། །སྔོན་པོ་དག་གིས་བསྐུལ་བ། ཧཱུྃ། དེ་ཉིད་མཚོད་དུ་མི་ཙུ་ཏྲ་སྡེ། ཁྱིམ་བདག་དེ་ནི ... ཞེས་པས། ཤིང་ཚོང་ཤོག་ནས་པར་འགྱུར་བའི་དུས་ལ་བབས་ནས་དེ་སྔས་ཀྱི་ཙ་དུང་ངོ།

ཨཱ་ང་འབར་འཕྲུལ་བྱེད་ཀྱི། ཧཱུྃ། ཞུགས་ཤིང་ཚོང་དུ་གཞན་དང་མཐོང་ཅིག །དེ་ནས་དེས་ཤིང་དགོས་དང་དུ་གཞན་དོ། །ཁྱིམ་བདག་ཉེ་ས་ལེ་ཀྱིས་རྒྱལ་པོས་ཤིང་དགོས་ཚང་དུ་གཞན་དང་། །ཞེས་ཐོས་ནས་ཀུན་སེམས་
འཁྲུགས་ནས། །ཕོ་ཉ་ལ་ཤིང་དགོས་ཀྱིས་རྒྱལ་པོ་ལ། ཉེ་ལྷན་དེ་མ་དད་ལྡན་ཅིག་མེ་འི་ཁྱེད་པོར་བསྒྲགས་ཀྱང་ཚོགས་བ་ཆེམ་ཡོད་དོ། །ཞེས་ཚིག་བརྒྱ་པོ་དག་བརྗོད་དང་། །རྒྱལ་པོ་ཁྲོ་མཆུ་གས་བཅས་ཏེ་
གནས་པ་བོད་དྲུང་ཆུང་ཅིང་འདུག་ནས་བློན་པོ་དག་གིས་སྨྲས་པ། ཧཱུྃ། ཅི་འདི་སྣང་ཏུ་ཁྲོ་མཆུ་གས་བཅས་ཏེ་སེམས་བསྒོད་ཀྱང་ཆུང་ཅིང་འཁྲུགས། དེས་རྒྱུས་ལྷར་བརྗོད་པ་དང་། དེ་དག་གིས་སྨྲས་པ། ཧཱུྃ། མི་
ཕྲེས་པ་ར་མ་མཐོང་ཅིག་དང་། བདག་ཅག་གིས་དེ་ལྟར་ལྟས་ཁྱིམ་བདག་ཉེས་ན་དེ་སྲུབ་པ་འཁྲུར་བ་དེ་ལྟར་བགྱིའོ། །ཞེས་བྲུས་ནས་དེ་དག་གིས་ཁྱི་དེ་ཉིན་པ་ར་རྒྱལ་པོ་གཉེན་ཟློས་ཀྱི་གྲོང་དུ་ཁྱེར་
བ་དང་། བསྐོ་གནས་དང་། ཁྲོ་མོ་དགེ་བསལ་བ་བྲུས་ནས་ཙན་དན་གྱི་ཆུས་ཆག་ཆག་བཏབ་སྟེ་བཏུལ་ཞིམ་པོས་བ་དང་བའི་ཤོག་སྣ་དང་བཀྲ་ཤིས་ཅིང་། དར་གྱི་རྒྱན་པོ་དག་དཔྱངས། རྒྱལ་མཚན་དང་།
བ་དན་བ་ཀུན་བསྒྲེང་། མེ་ཏོག་སྣ་ཚོགས་དགོ་ཀུན་བཀྲམ་སྤོས་དཀར་བའི་ཚལ་དང་། དུ་བ་འཕོར་གྱི་ཁྲམ་ས་ལེགས་པར་བརྒྱན་པ་དང་། བསྒྲིན་ཏུ་ཁྲུང་བྲུས་ནས་དེ་རིན་པོ་ཆེ་སྣ་ཚོགས་ཀྱིས་བརྒྱན།
འདིག་ལ་ནམ་ཐབས་རིན་པོ་ཆེ་དང་། གདིང་བ་དང་། གོས་ལྷ་ནུས་མཆོག་པས་མཛེས་པར་བྲུས་པ་ང་ཉམ་ལྷས་བཟའ་བ་དང་། བཅའ་བ་བཏོད་པ་མང་པོ་རྒྱ་ཅེ་ལ་དྲི་ར་བ་ཏུ་ཞིམ་པ་ཁྱེན་སུ་མཆོགས།

འདུལ་བ། ཁ། ཞེ་གཉིས།

༄། །པ་རྣམ་པ་བསྡུ་ཚིགས་སུ་རྣམས་དང་བཅས་པ་ཞལ་ནས་དང་འབྲལ་བར་ཡིད་དུ་འོང་བ། འདི་ག་ཏེ་ན་གསུམ་གྱི་ནམ་དང་ཉེ་སུམ་ཕྲན་སའི་ཞལ་ཟས་དགེ་བ་ཤཱ་ཀྱ
ནས་རྒྱལ་པོ་གཉེན་ལྡན་ལ་སྨྲས་པ། སྔ་གྲོ་ཁྱེར་འབི་བྲུ་བ་དང༌། ཞལ་ཟས་དང༌། ཡོ་ལང་འདི་འབྱུང་བ་དགའ་བ་ཤམས་ཀྱི། དགེ་སླབ་བསྒྲུད་དུ་གསོལ། རྒྱལ་པོ་གཉེན་ལྡན་གྱིས་བསྟས
ནས་ངོ་མཚར་ཅན་པོ་སྐྱེས་ཏེ་ངོ་མཚར་དང་ལྡན་པའི་སེམས་ཀྱི་རྒྱུད་ཀྱིས་ཡང་དག་པར་རྫོགས་པའི་སངས་རྒྱས་རྣམ་པར་གཟིགས་པ་ལ་གདུགས་ཚོད་ཀྱི་དུས་སུ་སྤྱན་འདྲེན་གྱིས། བཅོམ་ལྡན
འདས་གདུགས་ཚོད་ཀྱི་ཤ་ཡང་དགོངས་འཚོལ་ལགས་ཏེ། བཙུན་པས་ད་དེའི་དུས་ལ་བབ་པར་དགོངས་སུ་གསོལ་ཞེས་གསོལ་བ་དང༌། དེ་ནས་ཡང་དག་པར་རྫོགས་པའི་སངས་རྒྱས་རྣམ
པར་གཟིགས་སྔ་དྲོ་ཤམ་ཐབས་གསོལ། ལྷུང་བཟེད་དང་ཆོས་གོས་བསྣམས་ཏེ། དགེ་སློང་གི་དགེ་འདུན་གྱི་ཚོགས་ཀྱིས་ཡོངས་སུ་བསྐོར་ཞིང་མདུན་དུ་བདར་ཏེ་རྒྱལ་པོ་གཉེན་ལྡན་གྱི
གདན་ག་ལ་བ་དེར་གཤེགས་ཏེ་ཕྱིན་ནས། དགེ་སློང་གི་དགེ་འདུན་གྱི་གུང་ལ་གདན་བཤམས་པ་ཉིད་ལ་བཞུགས་སོ། །ཡང་དག་པར་རྫོགས་པའི་སངས་རྒྱས་རྣམ་པར་གཟིགས་ཀྱི་དབུའི
སྟེང་དུ་རྒྱལ་པོ་གཉེན་ལྡན་གྱིས་དབང་བསྐུར་བའི་བཀྲ་ཤིས་ལ་གཏོགས་པའི་གླང་པོ་ཆེའི་གཙོ་བོ་རིན་པོ་ཆེ་ས་ལས་བརྒྱ་དང་ལྡན་པའི་གདུགས་ཡེ་ཆེན་བརྒྱ་པ་གཅིག་གོ། །དགེ་སློང་རྣམས་ཀྱི་སྟེང་དུ་ཡང་གླང་པོ

ཚེ་གཞན་དགག་གདུགས་ནག་གཞན་དག་འཇོམས་དུ་བསྒྲུབ་གོ། །ཡང་དག་པར་རྫོགས་པའི་སངས་རྒྱས་རྣམ་པར་གཟིགས་ལ་རྒྱལ་པོ་གཉེན་ལྡན་གྱི་བཙུན་མོ་དམ་པ། བསིལ་ཡབ་གསེར་དང་ནོར་བུ་ལས་
བྱས་པའི་ཡུ་བ་ཅན་གྱིས་གཡོབ་ཏུ་བཅུག་གོ། །དགེ་སློང་རྣམས་ལ་ཡང་བཙུན་མོ་འདི་ཚོགས་གཞན་དག་ངེས་ལ་ཡ་བྱད་དག་གིས་གཡོབ་ཏུ་བཅུག་གོ། །ཁྱིམ་བདག་ཉིས་མེད་ཀྱིས་རྟག་ཆེན་གྱི་མི་ཞིག་
བསྐོས་ཏེ་ཀུ་ཤི་ནྡ་རཛེ། སོ་དེ་ལ་བཅོམ་ལྡན་འདས་ལ་སོགས་པ་དགེ་སློང་གི་དགེ་འདུན་ལ་རྒྱལ་པོ་གཉེན་ལྡན་གྱིས་གཞུགས་ཚོད་དེ་ལྟ་བུ་ཞིག་གསོལ་བ་བརྟགས་ཤིག་ཅེས་བསྒོས་སོ། །དེ་སོང་སྟེ་བལྟས་
ན་འབྱོར་པ་དེ་ལྟ་བུ་དག་མཐོང་ནས་ངོ་མཚར་ཆེན་པོ་སྐྱེས་ཏེ་ངོ་མཚར་དང་ལྡན་པའི་ཡིད་ཀྱིས་དེ་ཉིད་དུ་འདུག་གོ། །དེ་བཞིན་དུ་གཉིས་པ་དང་གསུམ་པ་དག་བཏང་ན། དེ་དག་ཀྱང་སོང་ཞིང་དེ་ཉིད་དུ་འདུག་
གོ། །དེ་ནས་ཁྱིམ་བདག་ཉིས་མེད་རང་ཉིད་དེར་སོང་སྟེ་བརྟགས་ན། འབྱོར་པ་དེ་དག་མཐོང་ནས་ངོ་མཚར་ཆེན་པོ་སྐྱེས་ཏེ། དེས་བསམས་པ། གཞན་ནི། བདག་གིས་ཀྱང་འབྱོར་པ་ཏུ་ནུས་ན། གླང་པོ་ཆེ་དང་
བཙུན་མོ་འདི་ཚོགས་བདག་གིས་ག་ལ་འབྱོར་སྣམ་དུ་རྟོགས་ནས་ཁྱིམ་དུ་སོང་སྟེ་མི་སྒོ་བ་བཏོན་ནས་སྨྲས་པ། ཀྭའི་སྐྱོ་བ། མི་སྐྱོད་མོ་བ་གང་དག་ལྷགས་ན། དེ་དག་ཅི་འདོད་པ་དག་བྱིན་ལ། ནང་དུ་མ་གཏང་
ཞིག་ཅེས་བསྒོས་ནས། དེ་ཉིད་ཀྱི་ཁང་པར་ཞུགས་ཏེ་ཁོ་མཆོག་ས་བཅས་ནས་སེམས་པ་ཁོང་དུ་ཆུད་ཅིང་འདུག་གོ། །དེ་ནས་ལྷའི་དབང་པོ་བརྒྱ་བྱིན་གྱི་ཤེས་པ་དང་། མཐོང་བ་ནི། འདབ་གི་ཁྱོགས་སུ་འདུག་པ

༄༅། །ཡིན་པས། དེས་བསམས་པ། འཇིག་རྟེན་ན་མཆོད་གནས་གང་དག་ཡིན་པ་དེ་དག་གི་ནང་ན་ནི། ཡང་དག་པར་རྫོགས་པའི་སངས་རྒྱས་རྣམ་པར་གཟིགས་མཆོག་ཡིན
ལ། སྦྱིན་བདག་གང་དག་ཡིན་པ་དེ་དག་གི་ནང་ན་ནི། ཁྱིམ་བདག་ཉིས་མེད་མཆོག་ཡིན་པས་ངེད་ཀྱི་གྲོགས་བྱའོ། །སྙམ་ནས་བདག་ཉིད་ཀུན་ཏུ་ཤི་གའི་རིགས་ཀྱི་བྲམ་ཟེ་ཞིག་ཏུ་སྤྲུལ་ནས
ཁྱིམ་བདག་ཉིས་མེད་ཀྱི་ཁྱིམ་གྱི་སྒོར་སོང་སྟེ་ཕྱིན་ནས་མི་སྒོ་བ་པོས། ཇི་སྐད་སྨྲས་པ། ཀུ་སྒོ་བ། སོང་ལ་ཁྱིམ་བདག་ཉིས་མེད་ལ། ཀུན་ཏུ་ཤི་གའི་རིགས་ཀྱི་བྲམ་ཟེ་ཞིག་སྒོར་འོངས་ཏེ་ཁྱེད་མཐོང
བར་འདོད་དོ། །ཞེས་སྤྲིངས་ཤིག །དེས་སྨྲས་པ། བྲམ་ཟེ། ཁྱིམ་བདག་གིས་བདག་ལ་མི་སྒོ་ཨོ་པ་གང་དགའ་ལྟ་བུ་ཡིན། དེས་ཅི་འདོད་བདག་བྱིན་ལ་ནང་དུ་མ་གཏང་ཞིག་ཅེས་བསྒོའོ། །
ཁྱིམ་བདག་གིས་ཁྱོད་ལ་ཟེར། ཁྱོད་ཅི་འདོད་པ་དེ་དག་ཁྱེར་ལ་སོང་ཞིག །ཅེས་སྨྲས་པ་ལ། ཀུ་སྒོ་བ། ཀུ་སྒོ་བ་ལ་ཡང་བསྡུས་པ་གཞན་ཅི་ཡང་མི་འདོད་དོ། །བྲམ་ཟེ་ན། ཁྱིམ་བདག་ཉིད་མཐོང་བར་འདོད
ཀྱི། སོང་ཞིག །དེ་ཁྱིམ་བདག་ཉིས་མེད་ཀྱི་གན་དུ་སོང་སྟེ་སྨྲས་པ། ཇི་ཡེ། ཀུན་ཏུ་ཤི་གའི་རིགས་ཀྱི་བྲམ་ཟེ་ཞིག་ཆས་པ་སྒོ་ར་འཆའ་ཞིང་རྗེ་ཉིད་མཐོང་བར་འཚལ་ལོ་ཞེས་མཆིའོ། །དེས་སྨྲས་པ། ཀུན་
སྒོ་བ། ངས་ཁྱོད་ལ་སྔར་མི་སྒོ་མོ་པ་ཡང་དགའ་ [illegible] བསྒོ་བས་མ། དེ་ཁྱོད་ཀྱིས་ཅི་ཞིག་བྱ། ཅི་འདོད་པ་དག་བྱིན་ལ་ཕྱི

ཞིག །དྲིས། བདག་གིས་དེ་སྐད་བགྱིས་ན། དེའི་མཚེ་ནས་ཁོ་བོ་ལ་[illegible]སྨྲ་བ་ཞན་ཆེ་ཡང་མེད་དེ། ཁོ་བོ་ནི། ཁྱིམ་བདག་ཉིད་མཐོང་བར་འདོད་དོ། །ཞེས་མཆི་འོ། །དེས་སྨྲས་པ། ཀླུའི་སློབ་
མ་དང་ལྷ་དེ་ནང་དུ་ཕྱིན་ཅིག །དེས་དེ་བཏང་བ་དང་། དེས་སྨྲས་པ། ཁྱིམ་བདག །ཁྱོད་རང་ཉིད་ཀྱི་རྒྱུ་ནོར་ཀྱི་ཁང་བུར་ཞུགས་ཏེ་[illegible]བཅས་ནས་སེམས་ཁོང་དུ་ཆུད་ཅིང་འདུག །ཁྱིམ་བདག་
གིས་ཚིགས་སུ་བཅད་པ་སྨྲས་པ། གང་གིས་རྒྱུ་ནོར་སེལ་བར་མི་ནུས་པ། །དེ་ལ་རྒྱུ་ནོར་བརྟེན་པར་མི་བྱ་སྟེ། །གང་གིས་རྒྱུ་ནོར་སེལ་བར་བྱེད་ནུས་པ། །དེ་ལ་རྒྱུ་ནོར་བརྟེན་པར་བྱ་བ་ཡིན། །བརྒྱ་བྱིན་
གྱིས་སྨྲས་པ། ཁྱིམ་བདག །ཁྱོད་ཀྱི་རྒྱུ་ནོར་གང་ཡིན་པ་སྨྲོས་དང་། ཁོ་བོས་ཁྱོད་ཀྱི་རྒྱུ་ནོར་བསལ་བར་བྱའོ། །དེས་རྒྱ་ཆེར་བརྗོད་པ་དང་། དེ་ནས་ལྷའི་དབང་པོ་བརྒྱ་བྱིན་གྱིས། ཀཽ་ཤི་ཀའི་རིགས་
ཀྱི་བྲམ་ཟེའི་གཟུགས་སུ་མི་སྣང་བར་བྱས་ཏེ་རང་བཞིན་དུ་འདུག་ནས་སྨྲས་པ། ཁྱིམ་བདག །ཁོ་བོས་ལྷའི་བུ་ལས་ཐམས་ཅད་པ་ཁྱོད་ཀྱི་གྲོགས་བྱེད་དུ་བཞག་གོ །ཞེས་བྲིས་ནས་སོང་ངོ་། །དེ་ནས་
ལྷའི་དབང་པོ་བརྒྱ་བྱིན་སུམ་ཅུ་རྩ་གསུམ་པ་[illegible]དང་ལྷན་ཅིག་ཏུ་ལྷའི་བུ་ལས་ཐམས་ཅད་པ་བོས་ནས་སྨྲས་པ། ལྷའི་བུ་ལས་ཐམས་ཅད་པ། སོང་ལ་ཁྱིམ་བདག་ཉེས་མེད་ཀྱི་གྲོགས་གྱིས་
ཤིག །དེས་སྨྲས་པ། ཀཽ་ཤི་ཀ [illegible] ལྷའི་བུ་ལས་ཐམས་ཅད་[illegible] ལྷའི་དབང་པོ་བརྒྱ་བྱིན་གྱིས་[illegible]ནས། དེ་ནས་[illegible]ཁྱིམ་[illegible]དུ་འཕགས་པ་[illegible]

ཤེར་ཕྱིན། ཕ། ཞེ་བཞི།

༄༅། །ཕྱེར་ཀ་མཛོད་པ་ར་སྦྱ་ལ་ཅིང་། ལྷ་དེ་ལ་བོར་གྱི་ཁྲ་མས་དང་། ཧྲ་ཡི་སྣ་ཚོགས་ཀུང་ཀ་ཀ་ལམས། ལྷ་རི་ཉིལ་ནས་དགོ་སྐུ་ངང་ཡོ་ནས་ཡང་ཉ་བར་རྫོགས་པའི།
པ་ཞེས་བྱ་བའི་སྐུ་ཡ་ར་བ་ཞེས་ཀྱི་དབུའི་སྟེང་དུ་ཤི། ཕྱི་དེ་དག་ནི་བཅུ་ཉིས་ཀྱི་གཡུལ་ངོར་སྐྱང་བའི་སྤྲང་པོ་ཆེའི་རྒྱལ་པོས་ཐང་པ་ཡི་ཅེ་ནས་བརྒྱུད་སྐྱོན་པའི་གཉུས་པ་འདི་ཉི་ཚུ་བརྩུག་གོ །
ཀློང་རྣམས་ཀྱི་སྟེང་དུ་ཡང་ཕྱིའི་བླ་མ་ཆེ་གཞན་དམ་གསུམ་གཞན་དག་འཛིན་ཅུ་དང་བ་སྨྲ་གི། ཡང་དག་ན་རྫོགས་པའི་འདིས་སྐྱེ་བ་སྨྲ་ན་ངག་ཉིས་ས་ལ་སྤྱིའི་ངར་སོ་བརྒྱ་ཉིད་ཀྱི་རྒྱུན
ས་ཏམ་པ། ཕྱི་མོ་བ་དེ་ནས་བསྒྲུབ་ཀྱི་བཞི་ལ་ཡབ། གསེར་དང་ཉི་མ་བ་ཡམ་ཡས་བཞི་ཡུ་དང་ཚོམ་གྱིས་གཡོ་བ་ཅུ་བརྩུབ་གོ། །གསེ་སློ་རྩེ་མས་ལ་ཡང་ཕྱིར་རྒྱ་ཚེ་མོ་ཚོགས་བཞེན་དང་ཞིམ་ཡབ
གཞན་དག་བཞིན་ཡོད་ཅུ་བརྩུག་གོ །རྒྱལ་པོ་གཉེན་ལྡན་གྱིས་རྟ་གཞན་གྱི་མི་ཤིག་བཙུགས་ཏེ། ཀུན་ནས་བརྗེ། སོ་དལ་བཅོམ་ལྡན་འདས་ལ་ལོགས་པ་དགོ། སྙིང་གི་དགོ་འདུན་སྐྱིམ་བ་ག
ཉེས་མེད་ཀྱིས་བཀྲ་དུག་ཚོང་དེ་ཧྲམ་བུ་ཞིག་གསོལ་བ་རྟོགས་ཤིག་ཅེས་བསྐོར། །དེ་ནས་བརྟགས་ཤིན། ཕྱིར་བ་དེ་ཧབ་ཅུ་དགོ་མཐོང་ནས་དེ་ལ་ཆེ་ཆེན་པོ་རྒྱ་བ་དེ། དེ་ནི་ཚོ་དང་ལྡན་པའི་ཡིད་ཀྱིས་དང་
གི་དུ་འཇུག་གོ། །དེ་སློན་པ་དགོ་བ་ཅང་བ་ནས་རེ་བསྐྱུར་ཡོང་ཞེ་ངེ་ཉིད་དུ་འཇུག་གོ །གཞོན་ནུ་བཅུད། དེ་ཡང་སོང་བ་ཤི་ཡི་ཉིད་དུ་འཇུག་གོ །དེ་ནས་རྒྱལ་པོ་གཞན་ལྷན་ན་ཞི་རེ་ནས་སོང་རྒྱ

སྒོར་བརྟུད་བཏང་། ཡང་དག་པར་རྫོགས་པའི་སངས་རྒྱས་རྣམ་པར་གཟིགས་ཀྱིས་ཡི་པགའ་བསྒྲུ་ལགས། ཁྱིམ་བདག་ཁྱོད་ཀྱིས་རྒྱལ་པོ་གཉེན་ལྡན་བདེན་པ་མཐོང་ནས་རྒྱུད་པ་འཚོ་གཏན་ཀྲན་པ་སློས་པ་
དེ། སྒོ་འདི་ཁ་བརྡུག་གི །ཤིང་ལ་བརྒྱང་པ་གསོལ་ཅིག། སེམས་དེར་གཞན་དུ་སོང་དཀྱེ་བརྗེད་པ་གསོལ་ནས་སླུས་པ། རྒྱལ་པོ་ཆེན་པོ། ཞང་དུ་ས་ཁྱིགས་ལ་ཉིད་ཀྱི་ཕྱག་ནས་བྲིམས་པ་དགོ་མཛོད་དུ་གསོལ། དེ་
ནང་དུ་སོང་སྟེ་བཞུགས་ན། ཞྭ་འི་འགྱུར་བ་དགོམ་ཕོད་བ་དང་དོ་མཚར་ཆེན་པོ་སྐྱེས་ནས་སངས་རྒྱས་ལ་སོགས་པ་དགེ་སློང་གི་དགེ་འདུན་ནི། ཁྱིམ་བདག་ཁྱོད་གཅིག་པུས་གདུགས་ཚོད་གསོལ་བ་འདི་རིགས་ཀྱི།
ཁོ་བོས་འདི་མ་ཡིན་ནོ། །ཞེས་སྨྲས་སོ། །ཁྱིམ་བདག་ཉེས་མེད་ཀྱིས། ཡང་དག་པར་རྫོགས་པའི་སངས་རྒྱས་རྣམ་པར་གཟིགས་ལ། དེ་ལྟ་བུའི་འགྱུར་པ་ཞལ་ཟས་དག་གིས་ཚིམ་པར་བྱས་ནས་ཞབས་ལ
ཕྱག་འཚལ་ལ་དེ་སྨོན་ལམ་འདི་སྐད་ཅེས། ཇི་ལྟར་བདག་གིས་ཡོན་གནས་འདི་ལྟ་བུ་ལ་བསྙེན་བཀུར་བྱས་པའི་དགེ་བ་འདིས་བ་དེ་ས་བདག་ཕྱུག་ཅིང་ནོར་མང་བ་ལོངས་སྤྱོད་ཆེ་བ་འདི་རིགས་སུ་སྐྱེ་ཞིང་། ལྷ
དང་མིའི་དཔལ་ཡང་མྱོང་བར་འགྱུར་བ་དང་། ཆོས་ཀྱི་རྒྱལ་པོ་དེ་ལྟ་བུ་ཐོབ་པར་ཤོག། འདི་ལྟ་བུའི་སྟོན་པ་མཉེས་པར་བྱེད་ཅིང་མི་མཉེས་པར་མ་བྱེད་པར་ཤོག་ཅིག་ཅེས་བཏབ་བོ། །དགེ་སློང་དག །དེའི་ཚེ་དེའི
དུས་ན་ཁྱིམ་བདག་ཉེས་མེད་གང་ཡིན་པ་དེ་ནི། ཁྱིམ་བདག་མོ་སྐྱུགས་ཅན་ཡིན་ཏེ། སྔགས་ཀྱི་བུ་དེ་རྒྱལ་པོ་གཉེན་ལྡན་བདེན་པ་མཐོང་བ་ལ་ཚིག །བརྙས་པོ་སྨྲས་པ་ད་དེ་ཡི་ལས་ཀྱི་རྣམ་པར་སྨིན་པ་ཡིན་ནོ། ཚེ

༄། །རབས་ལྷ་བརྒྱར་ཡང་དག་ཚེ་ཅིག་མེ་ཏིག་ཀུང་པོར་བསྐུགས་ཤིང་། དཔེ་འདི་ཡང་མེ་ཏིག་ཀུང་པོར་བསྐུགས་པར་བྱ་སྟེ། །དེ་བཞིན་དུ་ཤེས་པ་བརྣམ་པར་ཀ་ཞིགས་པ་ད
ཡི་ནྟ་བ་ལ་བསྙེན་བཀུར་བྱས་ཤིང་ཤི་སྒྲོན་ཡམ་བཀྲམ་པ་དེ་རི་ལས་ཀྱི་རྣམ་པར་སྨིན་པས་ཞི། ཕྱུག་ཅི་དེ་ཉེ་མ་དཔལ་ལོངས་སྤྱོད་ཆེ་བ་འདི་རིགས་སུ་སྐྱེས་ཏེ། ལྷ་དང་མིའི་དཔལ་ལ་ཡ་འབྱོར་བ་རྒྱུ་ཚིད།
ངའི་བསྟན་པ་ལ་རབ་ཏུ་བྱུང་སྟེ་ཉོན་མོངས་པ་ཐམས་ཅད་སྤངས་ནས། དགྲ་བཅོམ་པ་ཉིད་མངོན་སུམ་དུ་བྱས་ཤིང་། ཡང་དག་པར་རྫོགས་པ་རིམ་པས་རྒྱུས་རྣམ་པར་གཞིགས་དང་ཕྱུགས་མཉམ
པ་དང་། སྐྱབས་མཉམ་པ་དང་། བརྩོན་འགྲུས་མཉམ་པས་ཀུན་ཏུ་མཉམ་པར་འགྱུར་པའི་སྟོན་པ་དམ་ཉེས་པར་བྱས་ཤིང་། མི་མཉེས་པ་དང་མ་བྱས་སོ། །དགེ་སློང་དག །དེ་ལྟ་བས་ན། ལས་གཅིག
ཏུ་ནག་པ་རྣམས་ཀྱི་རྣམ་པར་སྨིན་པ་ནི། གཅིག་ཏུ་ནག་པ་ཡིན་ལ། ལས་གཅིག་ཏུ་དཀར་བ་རྣམས་ཀྱི་རྣམ་པར་སྨིན་པ་ཡང་དཀར་བ་ཡིན། ལས་འདྲེན་མ་རྣམས་ཀྱི་རྣམ་པར་སྨིན་པ་ཡང་
འདྲེན་མ་ཡིན་ནོ། །དགེ་སློང་དག །དེ་ལྟ་བས་ན། ལས་གཅིག་ཏུ་ནག་པ་རྣམས་དང་། འདྲེན་མ་རྣམས་སྤངས་ཏེ། ལས་གཅིག་ཏུ་དཀར་བ་རྣམས་ལ་བརྩོན་པར་བྱ་སྟེ། དགེ་སློང་དག །ཁྱེད་
ཀྱིས་དེ་ལྟར་བསླབ་པར་བྱའོ། །དེ་སྐད་ཅེས་བཀའ་སྩལ་ནས། དགེ་སློང་དེ་རྣམས་བཅོམ་ལྡན་འདས་ཀྱིས་གསུངས་པ་ལ་མངོན་པར་བསྟོད་དོ། །སྡོམ་ལ། ཁྱུང་དབང་བཞེ་དགྲན་དང་སྤྲེ་རྣམས་དང་། །

གི་ཕྱུར་བུ་ཁབ་བབ་དགའ་བ་བ་ར་ལ་དང་། །གཏན་པ་དང་ཉམས་དང་རྙེད་དག །དྲང་སྲོང་ལྔ་ཅན་པོ་ས་རྗེ་སུ་གནང་། །ཕྲེང་བ་ཞི་ནི། མཆན་ཡོད་ང་བོ། །མཆན་ཡོད་ངང་དགེ་སློང་ཞིག་གི་ཕྱུང་བཞེད་དེ་ལ་ཨམ་དེས་མ་གར་
བཙིགས་ནས་དུ་ཁྲེར་ནི་སོད་ནས་ལྷུང་བ། བཞིན་བཟང་། ཏེ་བའི་ལྷུང་བཞེད་ཏོ་ལ་བ་ར་དགོན་པ་ཐྲི་རྩིག །ངོས་བཅས་མ་པ། འདི་གོ་ནི། ཁས་ལེན་བྱུང་ན་ལྟུང་བ་ཡིན་ནོ། ཕྲག་ཏུ་ནི། མི་རྟུ་ར་བསྐྱ།
ཆོས་ནས་ཀྱང་ལས་ཀྱི་ང་དུ་བཙུགས་ནི་བཞག་ན། འདི་ཡང་གི་ཕྱོགས་ཀྱི་ཡོན་བདག་ཟས་ཁྲུ་ར་སྔ་ཐམས་ལྷུང་བ། ངེ་ཐོགས་པ། བཞི་ལ་ཕྱེད་ས། གནས་སྐྱེ་ཚིག །ཐུབ་ཆེན། གུང་ཆོས་ནས་ས། ཁྲི་ཀྱི་
སྤྱིན་ཚིག་བཅས་བཀྲུ་ས་པར་བྱ་ཐམས་སོ། །དགེ་སློང་ནི་ཉེ་ཅིག་བཞིན་དང་འགྲོ་བ་ནི་བསྐྲུས་བ་དང་། དེའི་མཇུག་བཞིན་གིས་མཐོང་ཕྱེས། ཚེ་དང་ལྡན་པ། ཁྱོད་ཉིན་གཅིག་བཞིན་ལ་འགྲོ།
ཏོ། དེ་ཁྱོད་ཀྱི་ནི་དེའི་ཁྲིམས་མམ། ཕྱི་བདག་གི་ཁྲིམས་ཡིན། ནས་ལྷུང་བ། ཚེ་དང་ལྡན་པ། འདི་ཡི་བོ་ནི་ཉིད་ཀྱི་ཁྲིམས་ཡང་ཡིན། ཕྱི་བདག་གི་ཁྲིམས་ཡང་ཡིན་ནོ། འདི་ལྟ་བུ་བའི་ཕྱིར་དང་བཞེད་
ཏོ་ལས་དེ་སྒྲོན་དུ་བསྒྲུབ་བས། འདི་སྐད་དབར་བྱུང་ངམ། དེ་ཉིད་ཀྱི་ར་འགྲོད། །སོ་ལྷུང་བ། ཚེ་དང་ལྡན་པ། ཁྱོད་ཀྱིས་ལག་བཟོ་བ་དེ་ཕྱིར་སྒྲུབ་དགོས་སམ། ཞེས་བྱ་བ་མ་ཐོས་ནས། ཏེ་བ་ཡང་བཞི་
ཤེས་ནང་ཀྱི། བཅོམ་ལྡན་འདས་ཀྱིས་མ་གནང་ངོ་། །ཞེས་ཟེར་བའི་སྐབས་དེ། །དགེ་སློང་རྣམས་ཀྱི་ས་ཕྱོགས་ནས་བཅོམ་ལྡན་འདས་ལ་གསོལ་པ་དང་། བཅོམ་ལྡན་འདས་ཀྱིས་བཀའ་སྩལ་པ།

༄༅། །དེ་སྐད་བཀའ་སྩལ་ནས། དགེ་སློང་བཟང་པོ་དགའ་ཡོད་ཅན། དེས་དེ་ཉིད་པའི་ཕྱོགས་ལས་ཕྱུང་བ་བཞེད་གསོལ་བར་རྗེས་སུ་གནང་ངོ་། །དེ་དགེ་སློང་དེ་ཉིད་ཀྱིས་ཡོང་རྡོ་སྐུས་པ། ཚེ་དང་ལྡན་པ
བཅོམ་ལྡན་འདས་ཀྱིས་བཀའ་སྩལ་པ། །ཁྱོད་ [illegible] ཀྱིས། །ས་སྨྲ་བ། ཚེ་དང་ལྡན་པ་དེ་ཉིད་ཐག་པ་ཕབ་ཞིག་གིས་བསྣུན་ཏེ་ཡི་དགས་བ། །མཁར་སྐྱེད་ཀྱི་དགེ་འདུན་དགྲ་བསོ། །ཞེས་ནོར་བུ་ཅི་སྐད་བསྒྲུབ
དེ། དགེ་སློང་རྣམས་ཀྱིས་བཅོམ་ལྡན་འདས་ལ་གསོལ་བ་དང་། བཅོམ་ལྡན་འདས་ཀྱིས་བཀའ་སྩལ་པ། དགེ་འདུན་གྱི་ཚེ་ང་ཡི་ཉེ་བར་གཞག་པར་རྗེས་སུ་གནང་ངོ་། །སློང་བ་ཉི
ནི། མཉན་ཡོད་ན་གནས། །དགེ་སློང་དག་གིས་ཚིག་བ་ལ་དགོས་པར་གྱུར་པ་ན། དེ་དག་ལ་ག་ཅིག་རྡུལ་ནས་མ་ཞིག་ [illegible] ཞེས་བཅོམ་ལྡན་འདས་ཀྱིས་བཀའ་སྩལ་པ། ལག
ངས་དལ་བར་མི་ཕྲབ་ [illegible] །བཅོམ་ལྡན་འདས་ཀྱིས་ [illegible] །ཞེས་བཀའ་སྩལ་པ་དང་། དགེ་སློང་ [illegible] དེ་ཕྱིམ་བདག་ལས་ཀྱི
བརྙས་ཏེ་ [illegible] ། [illegible] །བཞིན་བཟང་། བཅོམ་ལྡན་འདས་ཀྱིས་མ་གནང་ངོ་། །ཞེས་ [illegible]
[illegible] །དགེ་སློང་ [illegible] བཅོམ་ལྡན་འདས་ལ་གསོལ་བ་དང་། བཅོམ་ལྡན་འདས་ཀྱིས་བཀའ་སྩལ་པ། དེ་སྐད་བཀའ་སྩལ་ནས། དགེ་སློང་གིས་ [illegible] རྗེས་སུ་གནང་ངོ་། །བཅོམ་ལྡན

འདས་ཀྱིས་གྲི་གུ་བཅང་བར་བགྱིའོ། །ཞེས་བཀའ་སྩལ་པ་དང་། དྲུག་སྡེ་དག །གསེར་དང་། དངུལ་དང་། བཻཌཱུརྱ་དང་། ཤེལ་ལས་བྱས་པའི་གྲི་གུའི་ཡུ་བ་བསྒྲུབ་པས་ཁྱིམ་བདག་ཚོང་དཔོན་བྲམ་ཟེ་དང་།
ཁྱིམ་བདག་དག་གིས་སྨྲས་པ། འཕགས་པ་དག །འདི་ཅི་ལགས། དེ་དག་གིས་སྨྲས་པ། བཅོམ་ལྡན་འདས་ཀྱིས་གྲི་རྫས་སུ་གནང་བའོ། །འཕགས་པ་དག །དགེ་སྦྱོང་ཁྱེད་ཅག་གི། འདོད་པའི་ཡོན་ཏན་ལྔ་
གིས་གཞིར་ཧ་ཅེ་ཞེས་ཟེར་བ་དང་། དགེ་སྦྱོང་ངས་བཞད་པ་ཕྱུར་མ་སྒྲུང་མི་སྣ་བར་བསྒོད་པའི་སྐབས་ནས་དེ། དགེ་སློང་རྣམས་ཀྱིས་བཅོམ་ལྡན་འདས་ལ་གསོལ་པ་དང་། བཅོམ་ལྡན་འདས་ཀྱིས་བཀའ་
སྩལ་པ། དགེ་སློང་དགེ་སློང་གིས་གསེར་དང་། དངུལ་དང་། བཻཌཱུརྱ་དང་། ཤེལ་ལས་བྱས་པའི་གྲི་གུ་བཟང་པོ་དང་། བཀག་པ་བཅང་བར་མི་བྱ་བར་ལྕགས་ཀྱི་གྲི་གུ་བཅང་བར་བགྱིའོ། །བཅོམ་ལྡན་འདས་ཀྱིས་ལྕགས་ཀྱི་
གྲི་གུ་བཅང་བར་བགྱིའོ། །ཞེས་བཀའ་སྩལ་པ་དང་། དེ་དག་གྲི་ཧ་ཅང་ཆེན་པོ་དག་འཆང་ནས་བྲམ་ཟེ་དང་། ཁྱིམ་བདག་དག་གིས་སྨྲས་པ། འཕགས་པ་དག །འདི་ཅི་ལགས། བཞིན་བཟང་དག །གྲི་གུ
ཡིན་ནོ། །འཕགས་པ་དག །གྲི་འཕགས་ཀྱི། གྲི་གུ་ནི། མ་ལགས་སོ། །ཞེས་ཟེར་བའི་སྐབས་དེ། དགེ་སློང་རྣམས་ཀྱིས་བཅོམ་ལྡན་འདས་ལ་གསོལ་པ་དང་། བཅོམ་ལྡན་འདས་ཀྱིས་བཀའ་སྩལ་པ།
གྲི་ཧ་ཅང་ཆེན་པོ་དག་བཅང་བར་མི་བྱའོ། །དགེ་སློང་དག་གྲི་ཚད་[illegible] ཅི་ཡང་མི་ཤེས་ནས་བཅོམ་ལྡན་འདས་ཀྱིས་བཀའ་སྩལ་པ། གྲི་གུ་ཆེན་པོ་དང་། འབྲིང་དང་།

འདུལ་བ
ཕ
[illegible]

༄༅། །ཕྱིར་ཕྱིན་[illegible]། དེ་ལ་ཆེན་པོའི། [illegible]། དེ་དག་གི་བར་མ་ཆི་ཕྱིར་རོ། །སློང་བ་ཞིག་ནི། མཉན་ཡོད་
ན་ན། །དགེ་སློང་རྣམས་ཀྱི་ཆོས་གོས་དག་འདྲུབ་དགོས་པར་གྱུར་པ་ན། དགེ་སློང་དག་གིས་སྐུད་པ་མའི་ཚལ་པ་དང་། ཏྲ་གག་གི་ཤིང་གིས་འདྲུབ་བ་ན། དེ་དག་རྣམས་ཀྱིས་བཅོམ་ལྡན་
འདས་ཀྱིས་བཀའ་སྩལ་པ། ཁབ་བཅང་བར་བྱའོ། །དགེ་སློང་ཞིག་གིས་ཆོས་གོས་ཚེམ་དགོས་ནས་དེ་ཁྱིམ་བདག་ལས། ཁབ་བརྙས་ཏེ་བྱུང་ནས་དེས་དེ་ཁྱིམ་བདག་དེ་ལ་ཕྱིར་སྦྱིན་པ་དང་།
དེས་སྨྲས་པ། འཕགས་པ་ཁྱོད་ཉིད་ཀྱིས་ལོངས་ཤིག །བཞིན་བཟང་། བཅོམ་ལྡན་འདས་ཀྱིས་མ་གནང་ངོ་། །ཞེས་ཟེར་བ་དེ་སྐད་དོ། །དགེ་སློང་རྣམས་ཀྱིས་བཅོམ་ལྡན་འདས་ལ་གསོལ་པ
དང་། བཅོམ་ལྡན་འདས་ཀྱིས་བཀའ་སྩལ་པ། དེ་ལྟ་བས་ན། དགེ་སློང་གིས་ཁབ་བཅང་བར་རྗེས་སུ་གནང་ངོ་། །བཅོམ་ལྡན་འདས་ཀྱིས་དགེ་སློང་གིས་ཁབ་བཅང་བར་བྱའོ། །ཞེས་བཀའ་སྩལ
པ་དང་། དྲུག་སྡེ་པ་གསེར་དང་། དངུལ་དང་། བཻ་ཌཱུ་རྱ་དང་། ཤེལ་ལས་བྱས་པའི་ཁབ་རལ་འཆང་བ་ན། བྲམ་ཟེ་དང་ཁྱིམ་བདག་དག་གིས་སྨྲས་པ། འཕགས་པ་དག །འདི་ཅི་ལགས།
དེ་དག་གིས་སྨྲས་པ། བཅོམ་ལྡན་འདས་ཀྱིས་ཁབ་བཅང་བར་གནང་ངོ་། །འཕགས་པ་དག །ཁྱིམ་པ་ལོངས་སྤྱོད་ཅན་[illegible]། །ཞེས་སྨྲས་པ་དང་། དགེ་སློང་རྣམས་ཀ

མེད་པར་སྒྲུབ་ནས་ཅང་མི་སྣ་བར་འཕོད་པའི་སྐྱབས་དེ། དགེ་སློང་རྣམས་ཀྱིས་བཅོམ་ལྡན་འདས་ལ་གསོལ་པ་དང་། བཅོམ་ལྡན་འདས་ཀྱིས་བཀའ་སྩལ་པ། དགེ་སློང་གིས་གསེར་དང་། དངུལ་དང་།
ཟེ་ཏྲ་དང་། ཤིང་ལ་ལས་བྱས་པའི་ཁབ་རལ་བཅང་བར་མི་བྱ་བར། ཁབ་རྣམ་པ་བཞི་པོ་འདི་ལྟ་སྟེ། ར་གན་དང་། ཟངས་དང་། ལྕགས་དང་། ལྷ་གས་ལས་བྱས་པ་དག་བཅང་བར་བྱའོ། །བཅོམ་ལྡན་འདས
ཀྱིས་དགེ་སློང་གིས་རྣམ་པ་བཞི་པོ་དག་བཅང་བར་བྱའོ། །ཞེས་བཀའ་སྩལ་པ་དང་། དགེ་སློང་གིས་བབ་བབ་དུ་བཞག་སྟེ་དེ་དག་བཙོའ་འཇུག་པར་གྱུར་ནས་བཅོམ་ལྡན་འདས་ཀྱིས་བཀའ་སྩལ་པ།
ཁབ་རལ་བཅང་བར་བྱའོ། །དགེ་སློང་དག་གིས་ཁབ་རལ་ཡང་ཅི་འདྲ་[illegible]་བྱ་བ་མི་ཤེས་ནས་བཅོམ་ལྡན་འདས་ཀྱིས་བཀའ་སྩལ་པ། ཁབ་རལ་ནི། རྣམ་པ་གཉིས་ཏེ། སྦུ་གུ་ཅན་དང་། ཚང་བ་ལྟ་བུའོ།
དགེ་སློང་དག་གིས་ཚང་བ་ལྟ་བུའི་ཁབ་རལ་ལ་དུ་གྲི་གུ་བཅུག་ནས་དེ་རལ་པར་གྱུར་པ་དང་། བཅོམ་ལྡན་འདས་ཀྱིས་བཀའ་སྩལ་པ། གྲི་གུ་ནི། རྣམ་པ་གཉིས་སུ་བྱ་སྟེ། བྱ་རོག་གི་མཆུ་ལྟ་བུ་དང་།
ཐུ་གག་གི་གཤིག་ཁ་ལྟ་བུར་བྱའོ། །གླེང་གཞི་ནི། མཉན་ཡོད་ནའོ། །བཅོམ་ལྡན་འདས་ཀྱིས་དགེ་སློང་རྣམས་ཀྱིས་ཆོས་གོས་སྣམ་སྦྱར་དག་བྱའོ། །ཞེས་བཀའ་སྩལ་པ་དང་། དགེ་སློང་
རྣམས་པ་ས་ལ་འཁྲུང་རྗེ་འབྲུ་བར་བྱེད་པས། རྡུལ་དག་གིས་དྲི་མ་ཅན་དུ་གྱུར་ཏེ། གྱེལ་དག་གིས་ཀུ་དམ་སྟུང་བར་བྱས་ནས་བཅོམ་ལྡན་འདས་ཀྱིས་བཀའ་སྩལ་པ། ས་ལ་བཏིང་སྟེ་དྲ་བར་མི

༄༅། །ཁྱབ་བར་གནང་བ་པ་དགའ་བྱེད་ཅིག །དགེ་སློང་དག་གིས་གནང་བ་དེ་སྔ་ཕྱིར་བྱ་བ་མི་ཤེས་ནས་བཅོམ་ལྡན་འདས་ཀྱིས་བཀའ་སྩལ་པ། གནང་བ་དེ་ནི་གཉིས་ཏེ། ཤིང་དང་། །སྨྱུག
མ་ཡས་གྲུ་བཞི་བྲུས་པ་དགའ་ཞེ། །དགེ་སློང་དག་གིས་ཡུར་བུས་བརྐྱང་ས་པ་དང་ར་ལ་ཐུས་བཅོམ་ལྡན་འདས་ཀྱིས་བཀའ་སྩལ་པ། དུག་ཁྲུས་ལ་སྦྲུག་རྣམས་ཀྱིས་བརྒྱད་པར་བྱའོ། །སྤྱོད་གཞི་ནི། མཐིལ
ཡོད་ན་ནོ། །བཅོམ་ལྡན་འདས་ཀྱིས་ཚེས་པོ་སྣམ་པ་བསྐུམ་ལོ་ཚོད་པོ་དང་། འཕྲེང་དང་། ཆུང་ངུའོ། །ཞེས་བཀའ་སྩལ་པ། ཆོས་གོས་ཆེན་པོ་བརྒྱད་པའི་གནང་བ་གང་ཡིན་པ་དེ་ལ། འབྲིང་པོ་དང་།
ཆུང་ངུ་བརྒྱད་དགུའི་དེ་ནས་བཅོམ་ལྡན་འདས་ཀྱིས་བཀའ་སྩལ་པ། གནང་བ་མང་པོ་བྱེད་ཅིག །སྙོམ་ལ། མི་ཡོང་དགེ་ཚུལ་དང་། །དེ་བཞིན་སོ་མང་སྤྱུག་ཤིང་གཉིས། །གསུག་ཤིང་དང་
ཞི་སྒྲི་ང་དང་། །བསྒྲུབ་ང་ལེ་ཚེ་ཆེན་པོར། །སྤྱོད་གཞི་ནི། མཐའ་ཡོད་ནའོ། །དགྲ་སྤྱི་དག་སྤྲོ་ཁམ་ཐབས་བསྐོས། ཆུང་བཟེད་དང་ཚེས་པོས་ཐོགས་ཏེ་མཉན་ཡོད་དུ་བསོད་སྙོམས་ལ་ཞུགས་པ
དང་། ང་ཁ་གཏིས་ཁྲམ་ཐེ་དང་། ཁྱིམ་བདག་དགའ་གི་ཁྱིའི་ངོ་སྐྱེ་ལོ་བུད་མེས་ཀྱི་སྤྱི་བོ་མར་རིང་དུ་བཞག་པ་མཐོང་ནས་དགྲ་སྤྱི་དག་གིས་དེ་དག་གི་མི་འོང་བྲུས་ཏེ་བཞིན་བརླས་ནས་སྨྲས་པ། དགའ
བོ་ཉེ་དགའ་བོ། ཇི་ལྟ་བདག་ཅག་བཟང་ངམ། ཁམ་ཟེ་དང་། ཁྱིམ་བདག་དེ་གིས་སྨྲས་པ། འཕགས་པ་དག་ཁྱེད་མ་ཤེའི། ཕྱག་ལ། མཆན་བྱེད་ནི། རལ་བ་ཅན་དུ་འདུག་གོ། །ཁྱེད་ཀྱི

…ལས་པར་བ་ལ་འགྱུར། །དགེ་སྦྱོང་འདི་དག་ནི། འདོད་པའི་ཡོན་ཏན་ལ་གཉིས་པ་ཉེ་བར་རྟེན་སྐུལ་ཏོ། །ཞེས་སྨྲས་པ་དང་། དེ་དག་ཅང་མི་སྨྲ་བར་འཁོད་པ་ལས་དེ། དགེ་སློང་དག་གིས་ཁྲོས་
ནས་བཅོམ་ལྡན་འདས་ལ་གསོལ་པ་དང་། བཅོམ་ལྡན་འདས་ཀྱིས་བཀའ་སྩལ་པ། དེ་ལྟ་བས་ན། དགེ་སློང་གིས་མི་ཤེས་པ་བཞིན་བརྟག་པར་མི་བྱའོ། །རྟོག་པར་བྱེད་ན། འགལ་ཚབས་ཅན་དུ་
འགྱུར་རོ། །བཅོམ་ལྡན་འདས་ཀྱིས་དགེ་སློང་གིས་མི་ཡོད་ལ་བཞིན་བརྟག་པར་མི་བྱའོ། །ཞེས་བཀའ་སྩལ་པ་དང་། དེ་དག་གིས་རྒྱུད་ལ་བཞིན་བརྟག་པར་བརྩམས་ནས། བཅོམ་ལྡན་འདས་ཀྱིས་
བཀའ་སྩལ་པ། རྒྱུད་ལ་ཡང་བཞིན་བརྟག་པར་མི་བྱའོ། །བཅོམ་ལྡན་འདས་ཀྱིས་དགེ་སློང་གིས་རྒྱལ་ཡང་བཞིན་བརྟག་པར་མི་བྱའོ། །ཞེས་བཀའ་སྩལ་པ་དང་། དགེ་སློང་དག་ཆུ་རྟོག་པར་
བྱེད་པ་ན་བཞིན་མཐོང་ནས་དེ་དག་འགྱོད་པར་གྱུར་ནས། བཅོམ་ལྡན་འདས་ཀྱིས་བཀའ་སྩལ་པ། ཆུ་བརྟག་པ་བཏང་། སྣོད་དང་། གཞི་མ་དང་། རྣམ་པ་དང་། ལུས་ཀྱི་གནས་སྐབས་སུ་ཡི་བརྟག་པའི་
ཕྱིར་བརྟགས་པ་ལ་ལྟུང་བ་མེད་དོ། །གླེང་གཞི་ནི། མཉན་ཡོད་དུའོ། །སྐྱ་རྫེ་བ་སྐྱ་རྫི་ཏྲ་ཤམ་བྲབས་པ་བོས། །སྐྱེང་བ་བྱེད་དང་ཚེམ་ཕོ་གོས་ཁྲིས་ཏེ་མཉན་ཡོད་དུ་བསོད་སྙོམས་ལ་ཞུགས་པ་དང་། དེ་ནས་
ཤིས་བྲམ་ཟེ་དང་། ཁྱིམ་བདག་གི་ཁྱིམ་དེ་དག་ཏུ་ཡོ་བྱད་སོགས་ཀྱི་སྒྲོག་མ་རི་སྐྱེ་དུ་བཙུགས་པས་མཐོང་ནས་ཁྱིམ་བདག་གི་སྐྱེས་པ་རྣམས་ཀྱིས་སྣ་ལ་ཏ་ཁམ་ཀྱིས་སླུས་པ། དགའ་བོ་དང་ཉེ་དགའ་བོ། དེ་ལྟར

༄༅། །ཕ་སྨ་ཅག་བཟང་དམ། བྲམ་ཟེ་དང༌། ཁྱིམ་བདག་སྐྱ་སེར་ཀུན་པ། འཕགས་པ་དག །ཇི་སྲིད་མི་གནས་ཀྱི། སྐྱེ་བ་ཀུན། མཚན་ལྡན་དེ། རབ་འབྱོར་ཅི་བདུན་སྒོམ་གྱིན། ཇི་ལྟར
གྱི་སྐྱེ་མཆེད་ས་བར་ག་ལ་འགྱུར། དགེ་སྦྱོང་འདི་དག་ནི། འདོད་པའི་ཡོན་ཏན་དག་གིས་གཉེར་བར་ངེས་སོ། །ཞེས་ཀྱིས་པ་དང༌། དེ་དག་ཅི་མི་སྨྲ་བར་འདོད་པའི་རྣམ་པས་དེ། དགེ་སློང་དེ་ལས
ཀྱིས་ཞུས་ནས་བཅོམ་ལྡན་འདས་ལ་གསོལ་བ་དང༌། བཅོམ་ལྡན་འདས་ཀྱིས་བཀའ་སྩལ་པ། དེ་སྔ་རབས་ན། དགེ་སློང་གིས་སེམས་ཅན་སྐྲ་ཤ་ཕད་པར་མི་བྱེད་དོ། །བཀའ་དང་པར་བྱེད་ན། ཕག་ལ
ཚོགས་ཅན་དུ་འགྱུར་རོ། །གླིང་བ་ཞིག་ན། མཚན་ཡོད་དམ། །བཅོམ་ལྡན་འདས་ཀྱིས་དགེ་སློང་གིས་སོ་མ་གསུམ་ཕ་ཕྱེད་པར་མི་བྱའོ། །ཞེས་བཀའ་སྩལ་པ་དང༌། སྐྱུག་རྡོ་ག་གིས་སྦྱུག
ཕྱེད་ཀྱིས་བ་ཕྱེད་པར་བཙུམས་པ་དང༌། བཅོམ་ལྡན་འདས་ཀྱིས་བཀའ་སྩལ་པ། སྐྱུག་ཕྱེད་ཀྱིས་སྒྲུབ་པ་ཕྱེད་པར་མི་བྱའོ། །ཕྱེད་པར་བྱེད་ན། འཕགས་ཚོགས་ཅན་དུ་འགྱུར་རོ། །གླིང་
བ་ཞིག །མཚན་ཡོད་དམ། །བཅོམ་ལྡན་འདས་ཀྱིས་དགེ་སློང་གིས་སྐྱུག་ཕྱེད་ཀྱིས་སྐྲ་ཕྱེད་པར་མི་བྱའོ། །ཞེས་བཀའ་སྩལ་པ་དང༌། དགེ་སློང་ཁྲག་ས་གཅིག་གིས། སེམས་ཅན་བྲེས་པ།
ཁྲག་ས་གཅིག་གིས། སྐྱུག་ཕྱེད་དུ་བྲེས་པས་སྐྲ་ཕ་[illegible]ང་ནས་བཅོམ་ལྡན་འདས་ཀྱིས་བཀའ་སྩལ་པ། སོམ་དང༌། སྐྱུག་ཕྱེད་ག་ཕྱིས་པ་བྲང་སྐྲ་ཕྱེད་པར་མི་བྱའོ། །གླིང་བ་ཞིག་ནི

མཉན་ཡོད་ནའོ། །གང་གི་ཚེ་ཁྱིམ་བདག་མགོན་མེད་ཟས་སྦྱིན་གྱིས་སངས་རྒྱས་ལ་སོགས་པ་དགེ་སློང་གི་དགེ་འདུན་ལ་རྒྱལ་བུ་རྒྱལ་བྱེད་ཀྱི་ཚལ་ཕུལ་བ་དེའི་ཚེ། དེས་ཁྲུས་པ་འབར་ཞེས་བྱ་བ་ལ་སོགས་
པ་སྤྱམ་ཧེ་ལྷ་བ་བཞིན་ནོ། །ཉེ་དགས་སྨྲས་པ། བཞིན་བཟང་། གཙུག་ཕུད་འཛིན་ཏམ་ཞེས་སམ། འཕགས་པ། དེ་ཉི། བདག་གི་སྨུག་ཕས་ལག་ནས་སོ། །བསྟུན། ཞིབ་ཅིག །འཕགས་པ། ཧེ་ལྷ་རེ་གཞག
བར་བགྱི། ཚེན་པོ་རྣོ། །དེས་གཙུག་ཕུད་ཆེན་པོར་བཞག་པ་དང་། ཉེ་དགས་སྨྲས་པ། ཕྱོགས་གཅིག་བྲེགས་ཤིག །དེས་ཕྱོགས་གཅིག་བྲེགས་པ་དང་། དེས་སྨྲས་པ། གཉིས་པ་དང་།
ཞེས་བྱ་བ་ནས་ཕྱོགས་བདུན་པའི་བར་བྲེགས་ཤིག་ཅེས་རྣམ་གྲངས་ཀྱིས་ཕྱོགས་བདུན་པའི་བར་དུ་བྲེགས་པ་དང་། ཉེ་དགས་སྨྲས་པ། གཡོན་པ། ཁྱོད་ཀོ་ཅི་ཡང་མི་ཤེས་པ་ཞིག་གི། སྣ་མ་ཡེ། ཞིང་དུ
ཀྱིས་རྒྱ་མ་ཞིག་ཅེས་བྱ་བ་ལ་སོགས་པ་སྤྱམ་ཧེ་ལྷ་བ་བཞིན་ནོ། །བཅོམ་ལྡན་འདས་ཀྱིས་བཀའ་སྩལ་པ། དེ་ལྟ་བས་ན། དགེ་སློང་གིས་གཙུག་ཕུད་ཅན་ཞག་བར་མི་བྱའོ། །འཛིན་པར་བྱེད་ན། འགལ
ཚབས་ཅན་དུ་འགྱུར་རོ། །གླེང་གཞི་ནི། མཉན་ཡོད་ནའོ། །ཚེ་དང་ལྡན་པ་བ་ལང་བདག་གིས་ཀུན་ཏུ་ཤི་སྤྱིན་རི་རྐྱལ་བསྐོར་ལ་བང་ས་འཇལ་བ་ལ་བ་འཚར་བྱེད་ཀྱི་སྐྱེ་མོས་ཚལ་གྱི་བབ་མི་རི་སྟེང་ན་འདུག་གོ །
དེ་ནས་ཟས་གཞན་ཞིག་ན། གང་གི་ཚེ་དབྱིད་ཀྱི་ཟླ་བ་ཐ་ཆུང་ཚེ་ཤིང་རྣོན་པ་སྐམ་པ་རྣམས་ཀྱིས་ཤིང་། དབབ་དང་། ཁུ་བྱུག་དང་། མ་བྱ་དང་། ཤང་ཤང་། རི་སྐེགས་དང་། ཁུ་ཀྲུག་དང་། ཤ་རི་ཀ

སྐྱེ་ཁ། ཞ། ཉི་བྲེ།

༄༅། །ཏེཙ་དགེ་ཚུལ་ཁྲིད་དེ་ནུབ་འཁྲིད་པ་ར་བྱེད་པ་ན། ཁ་སའི་རྒྱལ་པོ་འཆར་བྱེད་ཀྱིས་སྐྱེད་མོས་ཚལ་བསྲུང་བའི་མི་བོས་ཏེ་སྨྲས་པ། ཀྱེའི་མི་ཁྱོད་ཚུར་ཤོག །ད་སྐྱེད་མོས་ཚལ་
དུ་འགྲོའི། རི་རྒྱུས་བསྐོར་གྱི་ཉིན་གོར་གྱི་རྩེ་བ་དང་། གསེག་མ་དང་། གྲོ་མོ་ཐམས་ཅད་ནོ་ལ་ལ། ཆུར་དག་ཀྱང་བཞག་སྟེ་ཚལ་རྟོགས་ལ་ལ་གཙང་བ་དག་ཀྱང་སྣོས་ཤིག །སྐྱེད་མོས་ཚལ་བསྲུང་
བའི་མིས་ལྷ། བཀའ་བཞིན་འཚལ་ཞེས་བད་སའི་རྒྱལ་པོ་འཆར་བྱེད་ཀྱི་ཚིག་མ་ཉན་ནས་རི་རྒྱུས་བསྐོར་གྱི་ཉིན་གོར་གྱི་རྩེ་བ་དང་། གསེག་མ་དང་། གྲོ་མོ་ཐམས་ཅད་བསལ་ཞིང་ཆུར་དག་ཀྱང་
བཞག་སྟེ་ཚལ་བརྟགས་ཤིང་ལ་གཙང་པ་དགའ་ཀྱང་བསྐོས་ནས་ཁ་སའི་རྒྱལ་པོ་འཆར་བྱེད་ག་ལ་བ་དེར་སོང་སྟེ་ཕྱིན་ནས། བད་སའི་རྒྱལ་པོ་འཆར་བྱེད་ལ་འདི་སྐད་ཅེས་སྨྲས་སོ། །ལྷ། འདི་ལྟར་
མཁྱེན་ཕྱག་མཛད་དུ་གསོལ། རི་རྒྱུས་བསྐོར་གྱི་ཉིན་གོར་གྱི་སོར་མ་དང་། གསེག་མ་དང་། གྲོ་མོ་ཐམས་ཅད་བསལ་ཅིང་། ཆུར་དགའ་ཀྱང་བཞག་སྟེ་ཚལ་ཀྱང་བརྟགས། ལ་གཙང་པ་དགའ་ཀྱང་
བསྐོས་ལ་གསན། ལྷ། ད་འོི་དུས་ལ་བབ་པ་མཁྱེན་པ་མཛད་དུ་གསོལ། དེ་ནས་བད་སའི་རྒྱལ་པོ་འཆར་བྱེད་བཙུན་མོའི་འཁོར་གྱིས་ཡོངས་སུ་བསྐོར་ནས་སྐྱེད་མོས་ཚལ་དུ་སོང་སྟེ། ནས་
དེ་ར་རྒྱལ་བ་དང་། རྩེ་བ་དང་། དགའ་མགུར་སྤྱོད་པ་ཉམས་སུ་མྱོང་བ་ར་བྱས་ནས་དེ་གཉིད་ལོག་པ་ར་གྱུར་ཏོ། །བཙུན་མོ་རྣམས་ཀྱི་རང་བཞིན་ནི། མེ་ཏོག་དང་། འབྲས་བུ་ལ་དགའ་བ་ཡིན་པས།

དེའི་བཙུན་མོའི་འཁོར་རྣམས་སྐྱེད་མོས་ཚལ་དེར་ཅི་དགའ་རྒྱུ་ཞིང་འཁྱམ་དུ་དོང་བ་དང་། དེའི་ཚེ་ཚོང་དང་ལྡན་པ་པ་བ་ཡང་པ་གསུམ་སྣང་དང་། ཁྱེའུ་རིང་ཞིང་ཚོས་གོས་ལྡིང་པ་དང་། ཤམ་ཐབས་རྩུབ་པོ་
བགོས་ནས་ཞི་ཞིང་གཞོན་པ་ཞིག་གི་དྲུང་ན་བདེ་ཆེ་ཅིང་འདུག་གོ། །ཚེ་དང་ལྡན་པ་བ་བ་ཡང་པ་གཟུགས་སྐྱེ་དང་། ཁྱེའུ་རིང་ཞིང་ཚོས་གོས་ལྡིང་པ་དང་། ཤམ་ཐབས་རྩུབ་པོ་བགོས་ནས་འདུག་པ། བཙུན་མོའི་
འཁོར་དེ་དག་གིས་མཐོང་ངོ་། །མཐོང་ནས་ཀྱང་དེ་དག་ཏུ་ཨ་ཙེ་ལྷ་གཅིག །འདི་ན་འདུག་ཞིག་གདའོ། །ཨ་ཙེ་ལྷ་གཅིག །འདི་ན་འདུག་ཞིག་གདའོ། །ཞེས་ཟེར་སྐད་ཅིག་ཕྲུང་བ་དང་། ཚོང་དང་ལྡན་པ་བ་ཡང་
གཟུགས་ངན་པ་ཡང་ཡང་ཏེ་ཕྱིས་པ་རིམས་པར་བག་མའི་ཞབས་ཏུ་སོང་ངོ་། །སྐྲ་ནས་རྒྱལ་པོ་པ་སད་ནས། ལ་གྲི་ཤུབས་ནས་ཕྱུང་སྟེ་བརྒྱུགས་ནས་ཕྱུང་མེད་གྱི་འདྲ་ལ་འདུག་ཅེས་སྨྲས་པ་དང་། དེ་དག
གིས་སྨྲས་པ། ལྷ་གཅིག །བག་མོའི་ཞབས་ཏུ་མཆིས་སོ། །དེ་ནས་བདག་ས་འཁྲུལ་པོ་འཆར་བྱེད་མཆོད་སྦྱིན་གྱི་ས་ཏེ། བག་མོའི་ཞབས་ཀྱི་ར་བསྡད་ནས་སྨྲས་པ། ཀུན་འདྲེན་དྲང་སྲོང་། ཁྱེད་ལ་ཞིག །དེས་
སྨྲས་པ། ཀྱེ། དགེ་སློང་ལགས་སོ། །ཁྱོད་གང་གི་དགེ་སློང་ཡིན། ཤཱཀྱའི་སྲས་ཀྱི་དགེ་སློང་ལགས་སོ། །ཅི་ཁྱོད་དགྲ་བཅོམ་པ་འམ། ཀྱེ། མ་ལགས་སོ། །འོན་ཁྱོད་ཕྱིར་མི་འོང་བ་འམ། ལན་གཅིག་
ཕྱིར་འོང་བ་འམ། རྒྱུན་དུ་ཞུགས་པ་ཞིག་ཡིན་ནམ། ཀྱེ། མ་ལགས་སོ། །འོན། ཅི་ཁྱོད་རིམ་གཏན་བཞི་པ་ཐོབ་པ་ཡིན་ནམ། མ་ལགས་སོ། །འོན་ཁྱོད་རིམ་གཏན་གསུམ་པ་འམ། གཉིས

༄༅། །བཅོམ། དང་པོ་གྲོལ་བ་ཞིག་ཡིན་ནམ། ལྷ། མ་ལགས་སོ། །ཞེས་སྨྲས་པ་དང་། རྒྱལ་པོ་བརྩོན་མོའི་ཞོ་བོར་ཡུ་ཤུག་དེ་གཟུ་བས། ཁྲིར་ལྷགས་སྣ་ནང་ཕྱོགས་ཏེ་སྒྲོན་པོ་
ནམས་པ་ལ་བསྟུས་པ། ཀུའི་ཤེས་ལྡན་དགེ། དགེ་སློང་ལས་སོའི་སྤྱོ་བོ་པོ་འདྲེས། ངའི་བརྩོན་མོའི་བ་བོར་ནམས་པ་ལ་དུ་ལས་ཀྱུས་ཀྱི། ཧུ་མོའི་གྲོགས་མ་ཆེན་པོ་དག འདི་ར་ཞུར་ཀྱུ་དྲི་གལ་ཤི་གུ་དང་། དེ་
དགེ་གིས་ཕྱུག་འདོད་ཁྲེབ་པར་བཀོད་དེ། དགེ་སློང་འདི་གསོད་པར་བྱའོ། །དེ་ནས་བཅག་མོའི་ཕྱག་ན་གཙུག་མར་གཞུས་པའི་སྤྱོ་ཞིག་འཁྱོག་པ་རྐྱེ་བཅས་མ་པ། རྒྱལ་པོ་གཙུག་མ་ལོ་ཤྲ་ནད་ཏག
ལ་སྐྱབས་སུ་འཚལ་བའི་དགེ་སློང་འཛམ་པ་མེད་པ། སྐྱེ་ནམ་མེད་པ་བསྡུ་བར་བྱུང་ནམ་མི་རུང་ངམ། །བདག་གིས་འདི་ལྟར་བར་འཁྲུགས་ཤིག་ལ་བརྩོན་པར་བྱའོ། །སྐྱེ་མ་ནས་དེ་བ་སྐྱེ་པ་
མོའི་བཟང་སྐམ་མོ་རྣ་བར་སྤྱུ་ཏེ་བུ་ག་ནས་སྤྱི་བྱུང་ངོ་། །རྒྱལ་པོ་དེ་ཡི་ངེས་ལ་དགའ་བསྐུ་ཞིག་ལ་སྨྲས་པ། ཀུ་ཙམ་འདི་སྐོང་ལ་འདྲ་དང་། མཛའ་བཞུ་དགེ་ཀྲེ་དེ་ཤིག་ཅིག། དེས་
རྒྱལ་པོའི་ཏ་དང་། མདའ་བཞུ་དག་ཕུལ་ལོ། །དེ་ནས་བག་མི་དེ་སྐྱེ་དམོས་ཆལ་ཀྱི་ཨ་ནས་བྱུང་ནས་སྨོན་པར་བརྩམས་པ་དང་། རྒྱལ་པོ་དེ་དའི་ཁྲི་བཞིན་སྣག་སུ་འགྲོ་བཞ། དེས་ཐབ
ཏང་དཔེར་དེ་སོང་ངོ་། །དེ་ནས་བརྩོན་མོའི་བ་བོར་ཀྱི་ཆགས་ཀྱི་ས་ཚེ་དང་ལྷན་པ་ན་ལ་དང་བཀལ་པ་སྨྲས་པ། འཕགས་པ། རྒྱལ་པོའི་གཙུག་པ་ལགས་པས། ཇེ་བཀྲུངས་པར་གྱུར་ན།

མ་ཡེངས་པར་གྱིས། །ཁྱོད་ད་ལྟུར་ད་བཞུད་ཅིག །ཚེ་དང་ལྡན་པ་བ་ལང་གནས་ཀྱིས་ཁྱུར་བཀྱུར་བར་ལྷུང་བ་བཞེད་དང་ང་། ཆོས་གོས་བླངས་ནས་རྫུ་འཕྲུལ་གྱིས་མཚོ་ལ་དེ་ནས་ཕྱིར་འབྱུང་ནས་མཉན་ཡོད་དུ་སོང་ངོ་། །
དེ་ཁང་ཀྱིས་མཉན་ཡོད་དུ་ཕྱིན་པ་དང་། དགེ་སློང་དག་གིས་མཐོང་ནས་སྨྲས་པ། ཚེ་དང་ལྡན་པ་འོངས་པ་ལེགས་སོ། །འོངས་པ་ལེགས་སོ། །ཁྱོད་ཡུན་རིང་པོ་རིང་པོ་ནས་ལྷུབ་བ་བཞིན་དུ་རྒྱུ་ཞིང་བ
ལས་འོངས། ཀོའུ་ཤཱམྦི་ན་སོ། །ཇི་ལྟར་ཚེ་དང་ལྡན་པས་བདེ་བར་རྒྱུས་སམ། ཚེ་དང་ལྡན་པ་དག་ཇི་ལྟར་བདེ་བར་རྒྱུས། བདག་ལ་སའི་རྒྱལ་པོ་འཆར་བྱེད་ཀྱིས་དང་པོར་དེ་ཙམ་ནས་དང་དོ། །ཕྱིའི
ཕྱིར། དེས་རྒྱས་པར་སྨྲས་པ་འདི་སྐད་ཅེས་དེ། དགེ་སློང་རྣམས་ཀྱིས་བཅོམ་ལྡན་འདས་ལ་གསོལ་ཏོ། །དེ་ནས་བཅོམ་ལྡན་འདས་ཀྱིས་དགེ་སློང་ཞིག་ལ་བཀའ་སྩལ་པ། དགེ་སློང་ཁྱོད་སོང་ཤིག །ཁྱོད
དགེ་སློང་བ་ལང་གནས་པ་ལ་བདེ་བར་སོང་ངམ། བ་ལང་གནས་པ་ལ་འདི་སྐད་ཅེས་སྟོན་པས་བཀའ་སྩལ་ལམ། ཁྱོད་སྤྱན་སྔར་མཆིས་ཤིག་ཅེས་བྱུང་ངོ་། །ཞེས་སྨྲོས་ཤིག །དགེ་སློང་དེས། བཙུན་པ།
བཀའ་བཞིན་འཚལ་ལོ་ཞེས་བཅོམ་ལྡན་འདས་ཀྱི་བཀའ་མཉན་ནས། ཚེ་དང་ལྡན་པ་བ་ལང་གནས་ག་ལ་བ་དེར་སོང་སྟེ་ཕྱིན་ནས་ཚེ་དང་ལྡན་པ་བ་ལང་གནས་ལ་འདི་སྐད་ཅེས་སྨྲས་སོ། །སྟོན་པས
བཀའ་སྩལ་ལ་པ། ཁྱོད་སྤྱན་སྔར་མཆིས་ཤིག་ཅེས་བྱུང་ངོ་། །ཚེ་དང་ལྡན་པ་བ་ལང་གནས་ཀྱིས། ཚེ་དང་ལྡན་པ། བཀའ་བཞིན་འཚལ་ལོ་ཞེས་དགེ་སློང་དེ་ལ་ཚིག་མཉན་ནས་བཅོམ་ལྡན་འདས་ག་ལ་

༄༅། །ཁ་དེར་སོང་སྟེ་ཕྱིན་ནས་བཅོམ་ལྡན་འདས་ཀྱི་ཞབས་གཉིས་ལ་མགོ་བོས་ཕྱག་འཚལ་ཏེ་མཐའ་གཅིག་ཏུ་འདུག་གོ། །མཐའ་གཅིག་ཏུ་འདུག་ནས་བཅོམ་ལྡན་འདས་ཀྱིས
ཚེ་དང་ལྡན་པ་ཕ་ལང་གནས་ལ་འདི་སྐད་ཅེས་བཀའ་སྩལ་ཏོ། །དགེ་སློང་། ཁྱོད་བདག་གི་རྒྱལ་པོ་འཆར་བྱེད་ཀྱིས་ཅིའི་ཕྱིར་དེ་ཙ་བསད། །དེས་བཅོམ་ལྡན་འདས་ལ་སྔ་བས་དེ་རྒྱུས་པར་གསོལ
པ་དང་། བཅོམ་ལྡན་འདས་ཀྱིས་བཀའ་སྩལ་པ། འདི་ལྟར་མི་གཏུག་ཅན་ཁྱོད་ཞུགས་དེ་ལ་ལྷག་པར་ཆགས་པས། །དེས་ན་ཁྱོད་ཀྱི་ནི་ཆུ་སྐྱུག་བསྐྱལ་བར་གནས་པར་གྱུར་ཏོ། །དེ་ཙ་དམི
སྨྲ་བར་འདུག་ནས་བཅོམ་ལྡན་འདས་ཀྱིས་དགེ་སློང་དག་ལ་ཉེས་དམིགས་ཆུང་བས་གཏེར་སྐྱུང་བ་དེ། །སྔ་མོ་པོ་འདོག་པ་ལས་གྱུར་པར་མཁྱེན་ནས་བཀའ་སྩལ་པ། དེ་ལྟ་བས་ན། །དགེ་སློང
གིས་སྐྲ་རིང་པོ་ར་གཞག་པར་མི་བྱའོ། །འཇིག་ན། །འབལ་ལ་ཚང་ངས་ཅན་དུ་ཕྱུང་ར། །བཅོམ་ལྡན་འདས་ཀྱིས་དགེ་སློང་གིས་སྐྲ་རིང་པོར་གཞག་པར་མི་བྱའོ། །ཞེས་བཀའ་སྩལ་པ་དང་། །དགེ
སློང་དེ་ཞིག་ན་བ་པ་ཁམས་གིས་འབྱུག་མ་བཞམ་ནས་ཞེས་དེ་དག་གིས་སྨན་པའི་གནས་མལ་སྦྱང་སེ་ནས་པ་ངེས་འཐུང་གནས་མལ་དགའ་ཅུ་ལྡོང་དོ། །སངས་རྒྱས་བཅོམ་ལྡན་འདས་རྣམས་ཀྱི་མཁྱེན
བཞིན་དུ་སྐྱོང་བས། སངས་རྒྱས་བཅོམ་ལྡན་འདས་ཀྱིས་ཚེ་དང་ལྡན་པ་ཀུན་དགའ་བོ་ལ་བཀའ་སྩལ་པ། ཀུན་དགའ་བོ། ཅིའི་ཕྱིར་དགེ་སློང་དག་ན་བ་པ་དག་གིས་འཕྱོན་པའི་གནས་མལ་སྤྱང་ངེ

ནས་གྲོང་མཐའ་ཞིག་ན་ཁྱུ་མ་ཡང་དགེ་ཚུལ་འགོད་པར་གྱུར། །དེས་བཅོམ་ལྡན་འདས་ལ་སྨྲས་པ་ཏེ་བྲིས་པར་གསོལ་པ་དང་། བཅོམ་ལྡན་འདས་ཀྱིས་བཀའ་སྩལ་པ། དེ་ལྟ་བས་ན། དགེ་སློང་དགོན་པ་
པས་ནི། སྐྱ་རེངས་གཉིས་ཀྱི་ཚོད་དུ་གཞག་པར་རྗེས་སུ་གནང་ངོ་། །གྲོང་མཐའ་པས་ནི། དེ་བས་ཐུང་ངུར་བྱའོ། །ཕྱེད་སྨྲ་ཞིག་ནི། མཚན་ཡོད་ནའོ། །མཚན་ཡོད་ན། དགེ་སློང་ཉེ་དུ་པ་ཞིག་འགོག་པ་ད་སྐྱུན་
པའི་གནས་སུ་སོང་ནས་སྨྲས་པ། བཞིན་བཟང་། བདག་ལ་སྨན་སྟེན་ཅིག །དེས་སྨྲས་པ། འཕགས་པ། བསྒྲོ་ཁང་བསྟེན་ཅིག་དང་། ཁྱེད་སོས་པར་འགྱུར་རོ། །དེས་སྨྲས་པ། བཞིན་བཟང་། ཅི། ཁྱོད་ངས་འདོད་
པ་དག་སྒྲུབ་པར་བྱའམ། འཕགས་པ། ཁྱེད་ཀྱི་སྨན་ནི། འདི་ལས་ཀྱི། གཞན་གྱིས་འཚོ་བར་མི་འགྱུར་རོ། །ཞེས་ཟེར་བའི་སྐབས་དེ། དགེ་སློང་རྣམས་ཀྱིས་བཅོམ་ལྡན་འདས་ལ་གསོལ་བ་དང་།
བཅོམ་ལྡན་འདས་ཀྱིས་བཀའ་སྩལ་པ། གལ་ཏེ་སྨན་པས་དགེ་སློང་ཁྱེད་ཀྱི་སྨན་འདི་ཡིན་གྱི། གཞན་གྱིས་འཚོ་བར་མི་འགྱུར་རོ། །ཞེས་བསྒོ་ན། དགེ་སློང་གིས་བསྒྲོ་ཁང་བསྟེན་པར་བྱའོ། །
བཅོམ་ལྡན་འདས་ཀྱིས་དགེ་སློང་གིས་བསྒྲོ་ཁང་བསྟེན་པར་བྱའོ། །ཞེས་བཀའ་སྩལ་པ་དང་། དགེ་སློང་དག་གིས་སྨན་པ་དེ་ལ་དྲིས་པ། བཞིན་བཟང་། བཅོམ་ལྡན་འདས་ཀྱིས་གནང་ངོ་། བསྒྲོ་
ཁང་དེ་ཇི་ལྟ་བུ་ཡིན་པ་སྟོན་ཅིག །དེས་སྨྲས་པ། འཕགས་པ། བདག་གིས་འཁོར་ལོས་བསྒྱུར་བའི་གསོ་ཀྱུགས་པ་ལས་བསྒྲོ་ཁང་ཞེས་འབྱུང་བར་བསམས་ཀྱི། བསྒྲོ་ཁང་དེ་ཇི་ལྟ་བུ་ལགས་པ་དང་ཙམ་

༄༅། །འཚོ་ལ་ནི། འདི་ལྟར་ཁྱེད་ཉིད་ཀྱི་སྔོན་གྱི་ཕམ་ས་ཐམས་ཅད་མཁྱེན་པ་ལ་གསལ་བས། དེ་ཉིད་མཁྱེན་ནོ། །ཞེས་ཞུ་བའི་སྐབས་དེ། ས་སྐྱོང་རྣམས་ཀྱིས་བཅོམ་ལྡན་འདས་ལ་
གསོལ་བ་དང་། བཅོམ་ལྡན་འདས་ཀྱིས་བཀའ་སྩལ་པ། བསྐལ་ཁྱེད་ཀྱི་ཁང་པ་ལྔ་མ་པོ་བྱེའོ། །དེ་དག་སྐར་ཁྱེད་མི་སྐྱེ་ནས་བཅོམ་ལྡན་འདས་ཀྱིས་བཀའ་སྩལ་པ། སྐར་ཁྱེད་དགེ་བདུད་པར་
བྱེའོ། །དེ་དག་སྐར་ཁྱེད་ཕྱི་ཡ་ངམ། ནད་དོག་མ་སྦྱིན་ཏུ་གཙུག་ལག་ནས་བཅོམ་ལྡན་འདས་ཀྱིས་བཀའ་སྩལ་པ། ཡུལ་སྣ་ལ་ཁྱད་པར་སྦྱིན་པ་བརྒྱ་མཆོད་ཀྱི་རྣམ་པ་ལྔ་བྱུང་བར་བྱེའོ། །དེ་དག་གིས་མཆོན་
པོར་བཅད་པ་ན། རྒྱུན་གཅིག་པར་གྱུར་ནས་བཅོམ་ལྡན་འདས་ཀྱིས་བཀའ་སྩལ་པ། ཉི་ཚེ་རྟ་ཅད་མ་ཐོན་པོར་གཏོང་བ་ལ་མི་བྱེར། །དེ་དག་གིས་དམ་འབར་བཅོད་པ་ན། རྟ་བ་འཆང་དུ་མི་བཅུ་བ་ནས་
བཅོམ་ལྡན་འདས་ཀྱིས་བཀའ་སྩལ་པ། ཉ་ང་རྔ་མ་འབར་བ་གཏོང་བ་ལ་མི་བྱེར། །དེ་དག་གིས་དགར་ལ་བ་དང་མི་ཞུགས་ནས་བཅོམ་ལྡན་འདས་ཀྱིས་བཀའ་སྩལ་པ། དཀྱིལ་དུ་གདོང་པར་བྱེའོ། །
ཁྱི་ཚུད་དང་། ཕྱུག་པོ་ཉིད་དག་འཐུང་ནས་བཅོམ་ལྡན་འདས་ཀྱིས་བཀའ་སྩལ་པ། ཤ་ཁྲག་རྒྱ་ཅན་དུ་བྱེའོ། །རྒྱུ་ང་ཆར་རྒྱུ་འཛིན་ལ་ཀྱང་ཉིད་ལ་ནས་བཅོམ་ལྡན་འདས་ཀྱིས་བཀའ་
པ། སྐར་ཁྱེད་ལ་སྒོ་ལ་བསྲུང་བར་བྱེའོ། །ཇི་ལྟར་ ... ནས་བཅོམ་ལྡན་འདས་ཀྱིས་བཀའ་སྩལ་པ། ཕག་ར་གཏུམ་དང་། གཅལ་བྱེ་དང་། སྐྱེ་གཏུན་དག

ག་ཞུག་པར་བྱའོ། །ཕྱེ་བ་དང་། ཆར་པས་ཀ་སྐྱོང་ངག་ཉེ་མ་ཡོལ་བར་གྱུར་ནས་བཅོམ་ལྡན་འདས་ཀྱིས་བཀའ་སྩལ་པ། རྡུལ་གྱི་སྣམ་ཕྲེ་ཉིས་ཀར་གཞག་པར་བྱའོ། །སྒོ་ལ་སྒྲོ་ཕྲིག་ས་མི
འདུག་ནས་བཅོམ་ལྡན་འདས་ཀྱིས་བཀའ་སྩལ་པ། སྒོ་གློགས་གཞུག་པར་བྱ་ཞིང་། སྒོ་གཏན་ཡང་གཞུག་པར་བྱ་སྟེ། དེ་ལ་ཡང་མིག་དང་། ལྕགས་བརྒྱུས་ཀྱང་གཞུག་པར་བྱའོ། །ཕྱུ་གུ་སྤྱོད
པའི་ཕྱོགས་སུ་བཞག་པ་དེ་གྲང་བར་གྱུར་ནས་བཅོམ་ལྡན་འདས་ཀྱིས་བཀའ་སྩལ་པ། ནང་གི་ཕྱོགས་སུ་བཞག་སྟེ་བཀས་བྱ་ཞིང་དེ་ར་ཁྲམ་པ་དཀྲ་གཞག་པར་བྱའོ། །ས་གཞི་ར་མི་སྙོམ་པས་སྣུ
ཞལ་ཞལ་ནས་སྣང་བར་གྱུར་ནས་བཅོམ་ལྡན་འདས་ཀྱིས་བཀའ་སྩལ་པ། སོ་ཕག་གི་བཅུ་ལྡན་སྣམ་པར་བྱའོ། །དགེ་སློང་གི་མི་བདལ་བ་དང་། དེ་བཞིན་ནས་བཅོམ་ལྡན་འདས་ཀྱིས་བཀའ་སྩལ་པ།
གང་ལ་ནས་དེ་བཞིན་མི་ར་བར་བཅེ་ར་ཏུ་གཞག་པར་བྱའོ། །དགེ་བ་གེར་ཅིས་བཅེར་བ་མི་ཤེས་ནས་བཅོམ་ལྡན་འདས་ཀྱིས་བཀའ་སྩལ་པ། ལྕགས་ཀྱིས་ཐལ་ཕྱགས་བྱས་ལ་དེ་ལ་བཅེ་ར་བར
བྱའོ། །དགེ་སློང་འབར་བ་བ་ན་བསྐོ་ཁང་གི་ནང་དུ་འཇུག་ཅིང་རྒྱུ་བར་གྱུར་ནས་བཅོམ་ལྡན་འདས་ཀྱིས་བཀའ་སྩལ་པ། སེ་གོལ་བར་བྱ། འཇུག་པར་མི་བྱའོ། །སྒོ་སྐྱོང་དགེ་ར་ཞུགས་པ་ན།
མེར་ཏུ་ནས་ཀྱིས་ཐེག་པར་གྱུར་ནས་དེ་དག་སྐྱེས་ཏེ་ས་ལ་བརྒྱལ་ནས་བཅོམ་ལྡན་འདས་ཀྱིས་བཀའ་སྩལ་པ། ཕྱེད་ལྕུག་མ་དང་བསྐུས་པ་དག་མེ་ར་ཤུགས་པར་བྱའོ། །དྲི་མི་ཞིམ་པར་གྱུར་ནས

༄༅། །བཅོམ་ལྡན་འདས་ཀྱིས་བཀའ་སྩལ་པ། བདུད་སྡིག་ཅན་བསྐྲགས་པར་འགྱུར་རོ། །ང་བས་དགེ་སློང་དག་མཆིམས་འཛིན་ནས་བཅོམ་ལྡན་འདས་ཀྱིས་བཀའ་སྩལ་པ།
ཉ་ཀྱི་ནབ་ཟན་ཀྱི་ཚང་བུས་བསྐུན་པར་འགྱུར། །འོན་བྱུང་འཇིག་ནས་བཅོམ་ལྡན་འདས་ཀྱིས་བཀའ་སྩལ་པ། སྐྱུ་རྒྱུ་འཚང་ལུས་བསྐྱན་པར་འགྱུར་རོ། །སྐྱེ་བ་མེད་ནས་དགེ་སློང་དག་གིས་ནུབ་ཏྲེར
ཏུ་སོང་བ་དང་། དེ་དག་འབུམ་ར་ཀྱིས་སྨྲས་པ་ཉམ་ཐུར་ནས་བཅོམ་ལྡན་འདས་ཀྱིས་བཀའ་སྩལ་པ། ཐུ་བམ་དག་གཞིག་པར་འགྱུར་རོ། །མང་པོ་དག་སོལ་བཞག་དེས་རྟོལ་ཀྱིས་སོས་ནས
བཅོམ་ལྡན་འདས་ཀྱིས་བཀའ་སྩལ་པ། ས་གཞི་ཐུ་དག་དགྲམ་པར་འགྱུར་རོ། །སྐམ་པོ་ཀ་བ་དེ་བཞིན། མི་སྡུག་གི་ཚིག་ནས་བཅོམ་ལྡན་འདས་ཀྱིས་བཀའ་སྩལ་པ། སྡོན་མོ་ཀ་དགྲམ
༤ པར་འགྱུར་རོ། །སྡོན་པོ་དགའ་མ་རྟེ་ནས་བཅོམ་ལྡན་འདས་ཀྱིས་བཀའ་སྩལ་པ། ཆུས་སྤུ་སྐྱོལ་དགྲམ་པར་འགྱུར་རོ། །དགེ་སློང་ཀ་འབུམ་ར་ཀྱིས་སྐྱེ་པ་ན། འཇིག་མ་དང་བཀའ་སྒྲུག་མ་དགའ་བོ
ལུས་ལ་ཕྲུགས་པས་ནཱ་རྡུང་ནས་བཅོམ་ལྡན་འདས་ཀྱིས་བཀའ་སྩལ་པ། ཕྱག་ཀྱི་ཕྱག་རྒྱ་འགྱུར་རོ། །དེ་བ་བདག་ཅག་བཞག་ནས་དམ་ཏུ་བར་གྱུར་ནས་བཅོམ་ལྡན་འདས་ཀྱིས་བཀའ
སྩལ་པ། ལུང་མི་ཐུབ་ལ་ཕྲག་གསུམ་བཀགས་རྡོ་རྗེ་བླ་ནི་ཉེ་བར་གཞག་པར་འགྱུར་རོ། །དེ་སྐྱེ་མ་བར་བྱུང་ནས་དགེ་སློང་དག་ཡང་དང་ཡང་དུ་སྤྱོད་པར་བྱེད་ནས་བཅོམ་ལྡན

འདས་ཀྱིས་བཀའ་སྩལ་པ། ཉེས་ལྟུང་བར་འགྱུར་རོ། །དགེ་སློང་དག་གིས་དེ་ལྟར་བྱས་པས། འདམ་རྫབ་བཅུ་སྐྱུར་ནས་བཅོམ་ལྡན་འདས་ཀྱིས་བཀའ་སྩལ་པ། དེར་ཁྲུས་མི་བྱ་བར་ཁྲུས་ཀ་བྱས་ལ་དེར་
ཁྲུས་བྱའོ། །གང་དག་ཁྲུས་བྱེད་པ་དེ་དག་ཡལ་ཀ་ལུས་བཀོད་པར་གྱུར་ནས། བཅོམ་ལྡན་འདས་ཀྱིས་བཀའ་སྩལ་པ། ཁྲུས་དང་བཅོས་ལ་སོགས་པ་གིས་སྐྱོན་ཅན་ཕང་ཁྲུས་བྱེད་པ་དེ་ཁྲུས་དོན་དུ་ཞུགས་པ་ལ།
གང་ཁྲུས་ཀྱི་ལྷ་བགས་པ་དེ་ནི། ཁེར་འདུག་སྐྱེ། ཁྲུས་ཀྱི་ལྷ་བགས་པར་བྱའོ། །དེ་ཀྱང་ལ་ཆགས་པ་བཅོམ་ལྡན་འདས་ཀྱིས་བཀའ་སྩལ་པ། སྐོར་ཁེབ་ཅན་དང་བར་བྱའོ། །དགེ་སློང་རྣམ་ཁྲུས་བྱས་ནས་
འདག་རྫས་དང་། བཏང་བ་བཀྲུ་བ་དང་། སོ་ཤིང་ཡོན་དུ་བཙུག་ལག་ཁང་དུ་འདོང་ནས་བཅོམ་ལྡན་འདས་ཀྱིས་བཀའ་སྩལ་པ། དེ་ཉིད་དུ་འདག་རྫས་དང་། བཏང་བ་ཁྲུ་བ་དང་། སོ་ཤིང་གིས་
གང་བའི་ཕྱི་མོ་ཤིག་གཞག་པར་བྱའོ། །དགེ་སློང་དག་མའི་དུག་གིས་ཉམས་ཉམས་པར་གྱུར་ནས་བཅོམ་ལྡན་འདས་ཀྱིས་བཀའ་སྩལ་པ། ཁྲི་སྐྱུ་ལུ་བཞག་པར་བྱའོ། །དེ་དག་ལག་བརྐྱང་
པས་ཐོགས་པར་གྱུར་ནས་བཅོམ་ལྡན་འདས་ཀྱིས་བཀའ་སྩལ་པ། ཁ་གཟར་བཅང་བར་བྱའོ། །དགེ་སློང་ཞིག་གིས་ཁྲི་འུ་ལུས་ཕྲུག་པ་དང་ཅང་ཚེ་བཞིན་རྒྱུ་ནས་བཅོམ་ལྡན་འདས་ཀྱིས་བཀའ་
སྩལ་པ། ཁ་གཟར་ཁྲིམ་བཅུང་བར་བྱའོ། །དེ་ལ་འཚོ་དགོས་པ་དང་། ལོམ་དག་མ་རྟེ་ནས་བཅོམ་ལྡན་འདས་ཀྱིས་བཀའ་སྩལ་པ། ཚ་ཁུག་བཅང་བར་བྱའོ། །བཅོམ་ལྡན་འདས་ཀྱིས་བསྒྲ

འདུལ་བ། ཞ ཀྱི་ཞི

༄། །ཁང་དུ་བྲི་ཊི་ར་བྲི་ཡས་ཧྲེ་ཝ། །ཞེས་བཀའ་སྩལ་པ་དང་། དགེ་སློང་དག་གིས་བྲི་ཊི་ར་བྲི་ལས་སྒྲུབ་བྱ་བ་མི་ཤེས་ནས། བཅོམ་ལྡན་འདས་ཀྱིས་བཀའ་སྩལ་
པ། སྔར་ཅིག་གནས་པ་དང་། ཉེ་གནས་དག་གིས་བྱའོ། །དེ་དག་གིས་ནི། མ་ཅིག་གིས་བཅིབ་ལ་བྱའོ། །རྟེ་ཕྱར་བསྒྲུག་གདང་ཡོ་བྱད་དང་བཅས་པ་རྟེན་སུ་ག་ཞ་ར་དོ། །སྨོད་ཀ་ཞི་ནོ། །མཉེན་ཡོད་
ནའོ། །དེའི་ཚེ་ཡ་རས་པ་ཅན་ནག་ཕྱི་རྩི་ཕྱི་ཚན་པོ་ཞིག་བྱུང་བ། །གཡའ་སྒྲུས་ཏང་པོ། ཏང་པོ་ར་བཞིན་ཅན་ཞིག་འདུག་པ་དེ། ཉེ་གཅིག་བཞིན་བཅོམ་ལྡན་འདས་ཀྱི་ཞབས་ལ་ཕྱག་
འཚལ་དུ་འགྲོ་བ་ཡིན་པས། དེ་བཅོམ་ལྡན་འདས་ཀྱི་སྤྱན་སྔར་ཕྱིན་པའི་ཚེ་དགེ་སློང་མཛེའ་བོ་དང་། ལམ་ལས་སྐྱེས་ཀྱང་ཀློང་ཉི་ཐུ་ཞིང་འགྲོ་བ་ན། ཡང་ལ་པ་ཅན་དུ་ཕྱིན་ནས་དེ་གཉིས་ཀྱིས
དེ་ལམ་ཀ་ར་མ་གྲོང་ཁྱེར་དེ་གཉིས་ཀྱིས་སྨྲས་པ། ཚེ་དང་ལྡན་པ་ག་རུ་འགྲོ། ཁྱེད་ཀྱིས་སྨྲས་པ། འཕགས་པ་གཉིས། བཅོམ་ལྡན་འདས་ཀྱི་ཞབས་ལ་ཕྱག་འཚལ་དུ་མཆིའོ། །དེ་གཉིས་ཚེ་དང་ལྡན་
པ་གྲུང་པོ་ཤེར་དང་ཚེ་ར་བས་ཆེ་ར་བ། སྐུ་བཞིན་ཡོད་དམ། དེ་ཀྱི་ཉིས་ཀྱིས་སྨྲས་པ། ཚེ་དང་ལྡན་པ་སངས་རྒྱས་བཅོམ་ལྡན་འདས་ལ་ཞིང་། གཏམ་གྱི་སྒྲུས་དབྱུལ་བར་བྱ་བ་ཡིན་ནོ། །ཇི་ལྟར་གཏམ
ཀྱི་སྐྱེས་བུ་ཟང་པོ་དམ། འཕགས་པ་གཉིས། ན་མཱ་ཤིག་ཤིག་ཅེས། །ཅོ་ཆེ་ཕྲུ་ཕོ་ཞིག །ཆེ་བཅོམ་ལྡན་འདས་ལ་ཕག་ས་ཏྲ་སོང་སྟེ་བྱིན་ནས་བཅོམ་ལྡན་འདས་ལ་འདི་སྐད་ཅེས། ཞེས་སྨྲས་པ།

ཡུ་ཁྱིར་འཕགས་པ་བརྒྱད་སྟོང་པ་ཕྲིས་པ་བདག་གི་མཆིས་བྲང་དང་ཁྱིམ་ཅིག་མཆིས་ལ་པར་སྦྲུད་དེ་ཕམ་པར་བྱུར་པ་དེ་མི་མཐོང་ཞི་ཚུལ་དང་མཐུན་པམ་ལགས་སོ། །ཞེས་གསོལ་ཅིག་དང་། བཅོམ

སྡིག་ཏུ་བསམ་ཁྲོད་ལ་སྐྱེས་པར་འགྱུར་རོ། །སེར་ཁ་མ་ལགས་ཉེས། དེ་བཞིན་འཚལ་ལོ། །ཞེས་སྨྲས་ནོ། བཅོམ་ལྡན་འདས་ག་ལ་བ་དེར་སོང་སྟེ་ཕྱིན་ནས་བཅོམ་ལྡན་འདས་ཀྱི་ཞབས་གཉིས་ལ

མགོ་བོས་ཕྱག་འཚལ་ཏེ་བཅོམ་ལྡན་འདས་ལ་འདི་སྐད་ཅེས། གསོལ་ཏོ། །འདི་ཡུ་ར་དཔབ་ཤུ་པ་བརྒྱུད་སྟོང་ར་ཕྲིས་པ་བདག་གི་མཆིས་བྲང་དང་ཁྱིམ་ཅིག་མཆིས་ལེ་པར་སྦྲུད་དེ་ཕམ་པར་བྱུར་པ་དེ་ཞི།

མི་མཐོང་ཞིང་། ཚུལ་དང་མཐུན་པམ་ལགས་སོ། །ཞེས་གསོལ་ལ་ནས་ཤོད་དོ། །དེ་ནས་བཅོམ་ལྡན་འདས་ཀྱིས། དགེ་སློང་རྣམས་ལ་བཀའ་སྩལ་པ། དགེ་སློང་དག །ཡི་ཙི་ཀྱི་ཆེན་པོ་དང་གཞན

ཡང་དེ་ཉི་བུ་གང་ཡིན་པ་ལ་སྐྱུང་བཟོད། །ཁས་དབུབ་པར་བྱའོ། །ཁས་དབུབ་པ་ཡི། འདི་ཁྱིར་བྲ་སྐྱེ། གཉིས་མ་ལ་ཁ་ཤམས་པ་ཅུས་ནས་གཞི་བརྡུངས་ཏེ་བྱས་པ་འཚེན་གིས་དགེ་སློང་རྣམས་ལ

ཡང་དག་པར་བསྒྲིགས་དགེ་འདུན་ཐམས་ཅད་འདུག་ཅིང་མཐུན་པར་གྱུར་པ་ལ། དགེ་སློང་གཅིག་གིས་གསོལ་བ་འདབའ་ཞིག་གི་ལས་བྱའོ། །དགེ་འདུན་བཙུན་པ་རྣམས། གསན་དུ་གསོལ།

ཡི་ཙི་ཀྱི་ཆེན་པོས་ཚོད་དང་ལྡན་པ་བརྒྱད་སྟོང་པ་ལ་ཡང་དག་པ་མ་ལགས་པས་བསྐུར་ན། གལ་ཏེ་དགེ་འདུན་གྱིས་བཟོད་ལ་བབ་ཅིང་བཟོད་ན། དགེ་འདུན་གྱིས་གནང་བར་མཛོད་ཅིག་དང་། དགེ

ཤྲཱུ་ཀྲ
༄༅། །འདུན་ཁྲིམས་ཡི་ཙ་ཀྲི་ཆེན་པོ་ལ་སྲུང་བ་བཟེད་པ་ས་ཁྱབ་པར་བགྱིའོ། །འདི་ནི། གསོལ་བ་འདེབས། །ཀྱེ་འདུན་ཁྲིམས་ཁང་ལ་སྲུང་བ་བཟེད་པས་ཡུལ་པ་དེ་ཡི་ཁྲིམ་དུ་དགེ་སློང་དག
གིས་འགྲོ་བ་ར་མི་བྱ། རྐང་ལ་ལྷམ་སྒྲུང་པ་ར་མི་བྱ། བསོད་སྙོམས་སྤྱང་བ་ར་མི་བྱ། ཆོས་བསྟན་པ་ར་མི་བྱའོ། །དེ་ནས་བཅོམ་ལྡན་འདས་ཀྱིས་ཚེ་དང་ལྡན་པ་ཀུན་དགའ་བོ་ལ་བཀའ་སྩལ
པ། ཀུན་དགའ་བོ། ཁྱོད་ལ་ཡི་ཙ་ཀྲི་ཆེན་པོ་ལ་འདི་སྐད་ཅེས། ཁྱོད་ལ་དགེ་འདུན་གྱིས་ལྷུང་བཟེད་ཁས་དབྱུང་བ་མཛད་དོ། །ཞེས་སྨྲས་ཤིག །ཚེ་དང་ལྡན་པ་ཀུན་དགའ་བོས། བཙུན་པ་བཀའ
ཞ བཞིན་འཚལ་ཞེས་བཅོམ་ལྡན་འདས་ཀྱི་བཀའ་ལ་མཉན་ནས། ཡི་ཙ་ཀྲི་ཆེན་པོ་ཁྱིམ་དུ་ཕྱིན་པ་ར་སོང་ངོ། །དེ་ནི་ཡི་ཙ་ཀྲི་ཆེན་པོ་བཀོད་བ་བཞིན་གྱི་ཆེད་དུ་ཕྱིར་ལྷུང་སོང་ངོ། །ཁྱོད་རྫུ་འཕྲུལ་ལ
ཕྱིན་པ། སྲིད་མོ། ཡི་ཙ་ཀྲི་ཆེན་པོ་བསྒོ་ར་སོང་། དེས་སྨྲས་པ། འཕགས་པ། སྐྱང་ཆོལ་ཆུ་ཆིམ་སོ། ཕྱིར་མོ། འདི་ལྟར་སྟེ། ཁྱོད་ལ་དགེ་འདུན་གྱིས་ལྷུང་བཟེད་ཁས་དབྱུང་བ་མཛད་པ་ཤེས
ཉེར པར་གྱིས་ཤིག །དེས་སྨྲས་པ། བཙུན་པ་ཀུན་དགའ་བོ། ལྷུང་བཟེད་ཁས་དབྱུང་བ་ཞེས་བགྱི་བ་ཅི་ལགས། སྨྲས་པ། སྲིད་མོ། གང་ལ་ལྷུང་བཟེད་ཁས་ཕྱུབ་པ་དེའི་ཁྲིམ་དུ་དགེ་སློང་དག་འདོང་བ་ར་མི་བྱེད།
རྐང་ལ་ལྷམ་སྒྲོན་པ་ར་མི་བྱེད། བསོད་སྙོམས་ལེན་པ་ར་མི་བྱེད། ཆོས་སྟོན་པ་ར་མི་བྱེད་དོ། །འཕགས་པ་ཀུན་དགའ་བོ། དེ་ནས་ཡི་ཙ་ཀྲི་ཆེན་པོ་ཐལ་མོ་སྦྱར་ནས་ཀུན་དགའ་བོ་ལ་རྐང་པ་ལ་

འདྲུལ་ལ་བདག་ཅག་གི་སྔོན་ལས་པ་དེ་ལྟ་བུ་ཅི་ཞིག་བགྱིས་ན། དེ་སྐད་ཅུ་ལྷུང་བཟེད་ཁེས་དབུབ་པ་མཛད་དོ། སྒྲོ་མོ། ཀྱི་ལྷ་ཁྱེད་ཀྱི་ཁྱིམ་ཐབ་ཅམ་ལྷན་འདུས་ག་ཡབ་དེ་ར་སོང་དུ་བྱེ་ཡིན་ནས
བཅམ་ལྡན་འདས་ལ་འདི་སྐད་ཅེས། བཙུན་པ། འདི་ལྟ་ར་འཕགས་པ་རྒྱུད་པུ་ནི་ར་ཅྱིས་བདག་གི་མཆིས་བྲང་དང་ལྷན་ཅིག་མཆིད་ས་ལ་ཕྱུ་དང་ཡལ་བར་གྱུར་པ་དེ་ནི། མི་མཛེས་ཤིད། ཀྱུ་ལ་དང་
ལ་ཕྲུན་པས་ལགས་སོ། །ཞེས་གསོལ་ཏོ། །དེ་དེ་ཚེ་བ་རབྱུ་ར་ནས་ཁྱིམ་དུ་ཞུགས་པ་དང་། ཚེ་དང་ལྡན་པ་ཀུན་དགའ་བོ་ཕྱིར་སོང་ངོ་། །དེ་ཚེ་མ་ནུ་ཡི་ཅི་བྲེ་ཆེན་པོ་ཁྱིམ་དུ་འོངས་ནས་རྒྱུ་མས་སྨྲས་པ།
ཇི་འདྲ་སྒྲུས། ངེ་སྐྱོ་ལ་ལ་དགའ་འདུན་གྱིས་ལྷུང་བཟེད་ཁེས་དབུབ་པ་མཛད་དམ། །བཟང་མོ། ལགས་སོ་པར་ལྷུང་བཟེད་ཁེས་ཕྱུབ་བོ། །ཤིན་ཏུ་ལྷུང་བཟེད་ཁས་ཕྱུབ་བོ། །ཇི་འདྲ་སྒྲུས། ལགས་སོ་པར་ལྷུང་བཟེད་
ཁེས་ཕྱུབ་བོ། །ཤིན་ཏུ་ལྷུང་བཟེད་ཁས་ཕྱུབ་བོ། །ཞེས་གསུང་ངམ། །ཁེས་ཕྱུབ་པ་ཞིག་བགྱི་བཅམ་ཁྱིམ་དམ། །མི་ཤེས་སོ། །ཇི་འདྲ་སྒྲུས། གང་ལ་ལྷུང་བཟེད་ཁས་ཕྱུབ་པ་དེ་འདྲ་ཁྱིམ་དུ་དགེ་སློང་དགེ་འོང་
བ་རབ་མི་བགྱིད། སྨན་ལ་ལོངས་སྤྱོད་པ་ར་མི་བགྱིད། བསོད་སྙོམས་ལེན་པ་ར་མི་བགྱིད། ཆོས་སྟོན་པ་ར་མི་བགྱིད་དོ། །ཇི་འདྲ་སྒྲུས། ཅི། ཁྱེད་ཀྱིས་འཕགས་པ་རྒྱུད་པུ་ཎི་ར་དང་བདག་ལྷན་ཅིག་མཆིས་
པ་ག་ཟིགས་སམ། བཟང་མོ། མ་མཐོང་། འོན། ཅི་སྟེ་འཕགས་པ་ལ་ཡང་དག་པས་ལགས་སྤྲས་བསྒྱུར། གལ་ཏེ་ཡང་དེ་ཕྱི་ར་བཅམ་ལྡན་འདས་དང་། དགེ་སློང་གི་དགེ་འདུན་ལ་འདྲུལ་བ་བཞིན་པ

འདུལ་བ། ཀ

༄། །གསོལ་ཏོ། དེ་ལྟར་ལེགས་སོ། ཤིན་ཏུ་གསོལ་ཏོ། ཁྱོད་དང་བོ་མོའི་ཁྱིམ་དུ་མི་གཞུག་གོ། ཞེས་བྱས་པ་དང་། དེ་སེམས་ཁོང་དུ་ཆུད་ཅིང་འགྱོད་སྟེ་བསམས་པ། འདིས་ཇི་སྐད་
སྨྲས་པ་དེ་བཞིན་འགྱུར་བས། ཞོད་པ་གསོལ་དུ་འགྲོའོ་སྙམ་ནས་དེ་བཅོམ་ལྡན་འདས་ཀྱི་སྤྱན་སྔར་སོང་སྟེ། ཕྱིན་ནས་ཞབས་གཉིས་ལ་མགོ་བོས་ཕྱག་འཚལ་ཏེ་འདི་སྐད་ཅེས་གསོལ་ཏོ། །
བཅོམ་ལྡན་འདས། བདག་གི་ཀུན་དུ་སྤྱོད་པ་ནི། གདུགས་གཅིག་བཞིན་ནང་པར་སྔར་ལངས་ནས་བཅོམ་ལྡན་འདས་ཀྱི་ཞབས་ལ་ཕྱག་འཚལ་དུ་མཆིས་པ་ལགས་པས། བདག་ལ་དགེ་སློང་
མཧྱའི་བོ་དང་། སོལ་སྐྱེས་གཉིས་ཀྱིས་མཆེད་[illegible] ཁྱོད་བཅོམ་ལྡན་འདས་གལ་བ་དེ་རྣོན་སྨྲེ་ཞེས་བྱ་བ་ནས་བདག་གི་མཆིས་བྱང་དང་སྤྱན་ཅིག་མི་ཚོང་བ་པར་སྤྱད་དོ་ཡམ་
པར་གྱུར་ཏོ། །ཞེས་བྱ་བའི་བར་ཐམས་ཅད་རྒྱས་པར་[illegible] ཞིབ་ཏུ་སྨྲས་སོ། །དེས་པ་ཏུ་[illegible] གསེར་ཅིག་རིགས་པ་བཟོད་པར་གསོལ་ཞེས་གསོལ་པ་དང་། དེ་ནས་བཅོམ་ལྡན་འདས་ཀྱིས་དགེ་སློང་མ་རྣམས་
ལ་བཀའ་སྩལ་པ། དགེ་སློང་དག་ཀྱང་[illegible] གཞན་ཡང་དེ་ལྟ་བུ་གང་ཡིན་པ་མ་ལྟུང་བ་བཟོད་ཀྱིས་རྗེས་སུ་བར་བྱེད། །ཕྱིར་ལྡོག་པ་ནི། འདི་ལྟ་སྟེ། །གནས་མལ་བ་བཀོས་པ
བྱས་ནས་[illegible] ཆོ་ག་གིས་དགེ་སློང་རྣམས་ལ་ཡང་དག་པར་བསྒོ་ནས་[illegible] མཐུན་པར་བྱ་བ་ལ། ལོ་ཆེ་གི་ཆེན་པོས་བྱས། འཚོལ་ནས་ཐོབ་པའི

མཐའ་ཡོགས་ཀྱི་ཆོས་གོས་སྤུར་འདུག་སྟེ། ཐལ་མོ་སྦྱར་ནས་འདི་སྐད་ཅེས་གསོལ་པར་བགྱི། །དགེ་འདུན་བཙུན་པ་རྣམས་གསན་དུ་གསོལ། བདག་ཡི་ཙ་བྲི་ཆེན་པོ་མི་དགེ་བའི་གྲོགས་པོས་བསྐུལ་
ནས། འཕགས་པ་གྲུབ་ཐོབ་ལ་ཡང་དག་པ་མ་ལགས་པས་བསྐུར་བས། དགེ་འདུན་གྱིས་བདག་ལ་ལྷུང་བཟེད་ཁས་དབྱུང་བ་མཛད་དོ། བདག་ལྷུང་བཟེད་ཁས་ཕུབ་པ། དགེ་འདུན་ལས།
ལྷུང་བཟེད་སླར་ཟློག་པར་གསོལ་ལགས་ན། ཐུགས་བརྩེ་བ་ཅན་དགེ་འདུན་བཙུན་པ་རྣམས་ཀྱིས། ཡི་ཙ་བྲི་ཆེན་པོ་བདག་ལ་ཐུགས་བརྩེ་བའི་སླད་དུ་ལྷུང་བཟེད་སླར་ཟློག་ཏུ་གསོལ། དེ་བཞིན་དུ
ལན་གཉིས་ལན་གསུམ་དུ་བཟླས། དེ་ནས་ཡི་ཙ་བྲི་ཆེན་པོ་བྲིས་པའི་ཉེས་ཀ། རྣམས་པ་ཀ་ར་ཧྲམ་ཐོང་བའི་ཉེས་ཀ་ར་དུ་བཞག་ལ། དགེ་སློང་གཅིག་གིས་གསོལ་བ་འབའ་ཞིག་གི་ལས་བྱེད། །
འདི་སྐད་བྱའོ། དགེ་འདུན་བཙུན་པ་རྣམས་གསན་དུ་གསོལ། ཡི་ཙ་བྲི་ཆེན་པོ་མི་དགེ་བའི་གྲོགས་པོས་བསྐུལ་ནས་འདིས་ཚེ་དང་ལྡན་པ་གྲུབ་ཐོབ་ལ་ཡང་དག་པ་མ་ལགས་པས་བསྐུར་
ཏེ། དགེ་འདུན་གྱིས་དེ་ལ་ལྷུང་བཟེད་ཁས་དབྱུང་བ་མཛད་པ་ལགས། ཡི་ཙ་བྲི་ཆེན་པོ་ལྷུང་བཟེད་ཁས་ཕུབ་པ་ནི། དགེ་འདུན་ལས་ལྷུང་བཟེད་སླར་ཟློག་པར་གསོལ་ན། གལ་ཏེ་དགེ་
འདུན་གྱིས་བཟོད་ལ་བབ་ཅིང་གནང་ན། དགེ་འདུན་གྱིས་གནང་བར་མཛོད་ཅིག་དང་། དགེ་འདུན་གྱིས་ཡི་ཙ་བྲི་ཆེན་པོ་ལ་ལྷུང་བཟེད་སླར་ཟློག་པ་མཛོད་དོ། །འདི་ནི་གསོལ་བའོ། །དགེ་

༄༅། །འདུན་གྱིས་གང་ལ་ལྷུང་བཟེད་ཕྱིར་ནི། ཉེས་པ་དེ་ཡི་ཁྲིམས་དུ་དགེ་སློང་རྣམས་ཀྱིས་འགྲོ་བར་བྱ། སྐྱིན་ལ་ཡོངས་སྤྱོད་པར་བྱ། བསོད་སྙོམས་བླང་བར་བྱ། ཆོས་བསྟན་པར་
བྱའོ། །སྡོམ་ལ། ཡན་ལག་གནས་པ་མི་འོང་དང་། །ཤིང་དང་གླུ་དང་རོལ་མོ་རྣམ་སྤྲ། །སྣོད་ཀྱི་གདང་རབ་གནང་བ་དང་། །ལྷུང་བཟེད་བཞི་དང་ལྷན་ཅིག་བཅོ། །སངས་རྒྱས་བཅོམ་ལྡན་འདས་མཉན་
ཡོད་ན་རྒྱལ་བུ་རྒྱལ་བྱེད་ཀྱི་ཚལ་མགོན་མེད་ཟས་སྦྱིན་གྱི་ཀུན་དགའ་ར་བ་ན་བཞུགས་སོ། །མཉན་ཡོད་ན། དགེ་སློང་སྐྱོང་བ་ཞིག་གནས་པ་དེ་གྲོང་གི་ཚེ་སྤྱི་ལམ་ཀུན་བཅས་ཏེ་འདུག་གོ
ཅིག་ན་དེའི་ཚེ་དེའི་ཡན་ལག་གི་གནས་པ་ལས་སུ་རུང་བར་འགྱུར་ཏེ། །དེ་དུས་གཞན་ཞིག་ན་བསོད་སྙོམས་རྒྱུས་ནས་ཟས་ཀྱི་བྱ་བ་བྱས་ཏེ་ཕྱི་མའི་ཟས་ཀྱི་བསོད་སྙོམས་ལས་ཕྱིར་ལོག་ནས་ལྷུང་
བཟེད་དང་། ཆོས་གོས་བཞག་སྟེ་རྐང་པ་བཀྲུས་ནས་གནས་ཁང་དུ་སྐྱིལ་མོ་ཀྲུང་བཅས་ཏེ་ཡིད་ལ་བྱེད་པ་ལ་ཞུགས་ཤིང་འདུག་པ་ན། ཡང་དེའི་ཡན་ལག་ཤིན་ཏུ་རྒྱ
ལས་སུ་རུང་བར་འགྱུར་ནས། དེས་དེ་ཇི་ལྟར་ཞི་བར་འགྱུར་བ་དེ་ལྟར་བྱས་སོ། །སེམས་ན་ཉམ་ང་བར་འགྱུར་བ་ཡིན་ནས། དེ་སེམས་ཡི་དམ་པ་ན། ཡང་དང་ཡང་དུ་ལས་སུ་རུང་བར་འགྱུར་ནས་འདོད
ཆགས་ཀྱིས་ཀུན་ནས་དཀྲིས་པ་ན་ཞེ་ཐང་ཆེན་པོ་ཡང་དག་ས་ནས་རྡོ་བའི་སྟེང་དུ་བཞག་ནས་རྡོ་བ་གཞན་གྱིས་བརྡུངས་སོ། །དེ་སྐད་བརྡུལ་གྱི་ཚེ་རབ་གཅུས་ནས་བསམ་པ། དེས་

སྡུག་བསྔལ་གྱི་ཚོར་བས་གདུངས་ན། བཅོམ་ལྡན་འདས་ཀྱིས་མི་དེ་སྐྱེས་པ་བརྟུལ་ཞིག་སྐམ་པ་དང་། དེ་ནས་བཅོམ་ལྡན་འདས་ཕྱུགས་རྫི་ཆེན་པོའི་དབང་གིས་དེ་རབ་ཤེས་ནས་བཀའ་སྩལ་པ། དགེ་
སློང་། འདི་ཅི་ཡིན་ཉེས། དེས་རིམ་གྱིས་སྦྱར་བ་གསོལ་པ་དང་། བཅོམ་ལྡན་འདས་ཀྱིས་བཀའ་སྩལ་པ། དགེ་སློང་། ཁྱེད་འདི་ཆགས་པའི་གཉེན་པོའི་ མི་རྟག་པ་བསྒོམ་པར་གྱིས། ཞེས་མ་གསུངས་སམ།
མ་པ་དེ་ལུག་ཅན་བརྡུང་བ་ར་ཐུབ་པའོ། གཞན་ཡིན་ན། ཁྱོད་ཀྱིས་ནི། གཞན་བརྡུང་སོ། །དེ་ཅི་མི་རྟག་པ་བར་འགྱུར་བ་ངོ། བཅོམ་ལྡན་འདས་ཀྱིས་དགེ་སློང་རྣམས་ལ་བཀའ་སྩལ་པ། དགེ་སློང་
དག །ཁྱོད་ཀྱི་ཆོས་གཅིག་བསྒོམས་ན། ཕྱིས་མི་འདོད་པ་འབྱུང་བ་དཔེར་འཚེ་སྟེ། དེ་གི །འདོད་པ་སྟེ། ལུས་ལ་དམིགས་པའི་དྲན་པའོ། །དགེ་སློང་དག །ཁྱོད་ཀྱིས་ལུས་ལ་དམིགས་པའི་དྲན་པ་
བསྒོམས་ཤིག་དང་། ཕྱིས་མི་འདོད་པ་འབྱུང་བ་དཔེར་འཚེའོ། །དེ་ལྟ་བས་ན། དགེ་སློང་གིས་བརྡུང་བ་ར་བྱ་བ་གཞན་ཡིན་ལ། གཞན་བརྡུང་བར་མི་བྱའོ། །བརྡུང་ན། ལྟུང་བྱེད་ཅན་དུ་འགྱུར་
རོ། །སངས་རྒྱས་བཅོམ་ལྡན་འདས་མཉན་ཡོད་ན་རྒྱལ་བུ་རྒྱལ་བྱེད་ཀྱི་ཚལ་མགོན་མེད་ཟས་སྦྱིན་གྱི་ཀུན་དགའ་ར་བ་ན་བཞུགས་སོ། །མཉན་ཡོད་ན་ཁྱིམ་བདག་ཅིག་འདུག་པ་དེས་རིགས་མཐུན་
པ་ལས་ཆུང་མ་བླངས་ནས་དེ་དང་ལྷན་ཅིག་རྩེ་བར་བྱེད། དགའ་བར་བྱེད། དགའ་མགུར་སྤྱོད་པར་བྱེད་དོ། །རྩེ་བ་དང་། དགའ་བ་དང་། དགའ་མགུར་སྤྱོད་པས། དེའི་ཆུང་མ་ལ་སེམས་ཅན་ཞུགས་

༄༅། །པར་ཕྱུང་ངོ་། །དེ་ཟླ་བ་བརྒྱད་དམ་དགུ་འདས་ཏེ་བཙས་པ་ལས། ཁྱེའུ་གཟུགས་བཟང་བ། བལྟ་ན་སྡུག་པ། མཛེས་པ་ཞིག་བྱུང་ངོ་། །དེ་ནས་གཞན་ཞིག་ན་ཡོད་ནས
པ་ར་ཕ་སྤྱངས་པའི་ཆོས་འདུལ་བ་ལ་རབ་ཏུ་བྱུང་ནས། དེ་ལྟར་བྱུང་ཞིག །ཁྱིམ་སུ་འཁྱམ་ནས་ལྷུང་བཟེད་དང་ཆོས་གོས་ཐོགས་ཏེ་ཁྲོམ་རྒྱུ་ཞིག་སོང་ངོ་། །དེ་ཁྲོམ་རྒྱུ་ཞིང་འགྲོ་བ་ན་གཡང་ལ་ཡོལ
ཞིག་བྱུང་ནས། དེས་སྨན་པ་གཏང་ཀ་རྗེས་དྲང་ཞུགས་པ་དང་། གདོང་མི་སྡུག་པར་གྱུར་ནས། དེས་གཞན་ཞིག་ན་མཉན་ཡོད་དུ་སོང་བ་དང་། དགེ་སློང་ཞིག་གིས་མཐོང་ནས་ཅུ་མ་སྟེ་སྨྲས་སོ། །དགེ་སློང་
ཀ གཞན་ཞིག་གི་གན་དུ་སོང་ནས་སྨྲས་པ། རྗེ་ནས་བདག་གི་མི་མཁྱེན་ཏམ། དེས་སྨྲས་པ། བཞིན་བཟང་། མི་ཤེས་ན། ཁྱོད་གང་ཞིག་ཡིན། དེས་སྨྲས་པ། བདག་གི་མིང་ནི། འདི་ཞེས་བྱ།
ཁྱིམ་བདག་ཆེ་བ་མི་ཞིག་གི་ནི། བུའོ། །རབ་ཏུ་ནི། དེ་ལྟར་བྱུང་ངོ་། །ཡུལ་དེ་ནས་ནི། འདི་རུ་འོངས་སོ། །དེས་སྨྲས་པ། ཚེ་དང་ལྡན་པ་ཁྱོད། བཞིན་བཟང་ཞིང་མདོག་སྡུག་པ་ཡིན་ན། ཅི་ཡི་ཕྱིར
ཁྱོད་ཀྱི་བཞིན་མི་སྡུག་པར་གྱུར། དེས་རྒྱུ་མཚན་ཇི་ལྟར་བྱུང་བ་ཀུན་སྨྲས་པའི་སྐབས་དེར། དགེ་སློང་རྣམས་ཀྱིས་བཅོམ་ལྡན་འདས་ལ་གསོལ་པ་དང་། བཅོམ་ལྡན་འདས་ཀྱིས་བཀའ་སྩལ་པ། དགེ
སློང་གི་གདོང་ནི། མ་ཡོང་དང་འདྲ་བ་ཡིན་པས། དེ་རྐྱེན་ན། དགེ་སློང་གིས་གདོང་ལ་སྨན་པ་གཏང་ཀ་རྗེས་བཅུག་པར་མི་བྱའོ། །གདོང་དུ་བཅུག་ན། ཉེས་པ་ཚབས་ཆེན་པོར་འགྱུར་རོ། །

བཅོམ་ལྡན་འདས་ཀྱིས་སོ་སྙོང་དགོ་བ་རྫོང་ལ་སྨྲན་པ་གཏར་ཀ་ཕྱེད་དུ་གཞུག་པར་མི་བྱའོ། །ཞེས་བཀའ་སྩལ་པ་དང་། དགེ་སློང་དག་ཕྱུག་རྒྱུས་ནས་གཏར་ཀ་ཀ་ནི་བ་བགོས་པ་ར་ཕྱུར་བ་ན། དགེ་སློང་
དག་མི་འདེགས་ནས་བཅོམ་ལྡན་འདས་ཀྱིས་བཀའ་སྩལ་པ། གཏར་ཀ་གདེངས་པར་བྱའོ། །འདི་ལ་སྐྱོད་པར་མི་བྱའོ། །སངས་རྒྱས་བཅོམ་ལྡན་འདས་མཉན་ཡོད་ན་རྒྱལ་བུ་རྒྱལ་བྱེད་ཀྱི་ཚལ་མགོན་
མེད་ཟས་སྦྱིན་གྱི་ཀུན་དགའ་ར་བ་ན་བཞུགས་སོ། །དེའི་ཚེ་མཉན་ཡོད་ན་དགེ་འདུན་གཉིས་ཤིག་ཡོད་དེ། ཚོང་པའི་དགེ་འདུན་དང་། ཛུ་བའི་དགེ་འདུན་ནོ། །དེ་གཉིས་ལས། ཚོང་པའི་
དགེ་འདུན་གྱིས་ནི། ཛུ་བའི་དགེ་འདུན་གར་དང་། གླུ་དང་། རོལ་མོའི་སྒྲ་དག་གིས་ཡམ་པར་བྱེད་དོ། །ཛུ་བའི་དགེ་འདུན་གྱིས་ནི། ཚོང་པའི་དགེ་འདུན་སྒྲ་ཐམས་ཅད་ཀྱིས་ཡམ་པར་བྱེད་
དོ། །དེ་ནས་དུས་གཞན་ཞིག་ན་ཛུ་བའི་དགེ་འདུན་དག་གིས་སྨྲས་པ། ཤེས་ལྡན་དག ། འདི་དག་གིས་བདག་ཅག་གར་དང་། གླུ་དང་། རོལ་མོའི་སྒྲ་དག་གིས་ཡམ་པར་བྱས་ཤིང་། བདག་ཅག
གིས་ཀྱང་དེ་དག་ཐམས་ཅད་ཀྱིས་ཡམ་པར་བྱས་ན། བདག་ཅག་གིས་ཀྱང་ཐབས་ཇི་ལྟ་བུ་ཞིག་གིས་དེ་དག་གར་དང་། གླུ་དང་། རོལ་མོའི་སྒྲ་དག་གིས་ཡམ་པར་བྱ། དེ་དག་ལས་ཁ་ཅིག་གིས་
སྨྲས་པ། དེ་བཞིན་དུ། བདག་ཅག་གིས་ཀྱང་གར་དང་། གླུ་དང་། རོལ་མོའི་སྒྲ་དག་བསྒྲགས་པར་བྱའོ། །ཕྱི་མ་གཉིས་སྨྲས་པ། ལེགས་སོ། །སྔ་ལས་བསྒྲུབ་པར་བྱ། དེ་རྣམས་ཀྱིས་སྨྲས་པ། འཕགས་

ཉི ཁ དྲུག

༄། །པ་རྒྱུ་སྡེ་ཚོགས་ཀ་ར་དང་། སྒྲ་དང་། རོལ་མོའི་སྒྲ་ཚོགས་ལ་མཉམ་ནས། དེ་ཚོགས་ལས་བསྐྱེད་པར་བྱེད། དེ་དག་གི་འདོད་པའི་བཀོད་ཉེ་ཚན་ཡིན་ནམ། ག་ལ་ཏེ་

ཐུང་ནང་ཅིག་བསྒོད་ན་ཡང་སྦྱིན་པར་བྱེད། །དེ་རྣམས་ཀྱིས་སྨྲས་པ། ལེགས་སོ། །དེ་བཞིན་དུ་སྦྱིན་པར་བྱེའོ། །དེ་རྣམས་རྒྱུ་སྡེ་ཚོགས་ག་ཤིང་དང་རྫོང་སྐྱེ་ཤིང་རྣམས་[illegible]ཕྱག་འཚལ་ཏེ་

སྨྲས་པ། འཕགས་པ་བདག །བདག་ཅག་ཤིང་ཀ་ར་དང་། སྒྲ་དང་། རོལ་མོའི་སྒྲ་ཚོགས་བསྒྲུབ་ཏུ་གསོལ། དེ་དག་གིས་སྨྲས་པ། ཤེས་ལྡན་དག །[illegible]དེ་ཚོགས་དང་ལྷན་ཅིག་ཏུ།

བསྒྲུབ་པར་བྱའོ། །འཕགས་པ་བདག །བདག་ཅག་ལ་[illegible]ཀྱི། སྐུ་ཡི་ལོ། །དེ་ཚོགས་གིས་དེ་རྣམས་ལ་ཀ་ར་དང་། སྒྲ་དང་། རོལ་མོའི་སྒྲ་ཚོགས་བསྒྲུབས་སོ། །ག་དང་གི་ཚེ་བདེ་བར་སྦྱར

བའི་ཚེ་དེ་རྣམས་ཀྱིས་ཚོང་པའི་ཚོགས་འདུན་ཚོགས་ཐམས་ཅད་ཀྱིས་ཀུང་བཅམ་པར་བྱས་ཤིང་ཚོགས་དང་། སྒྲ་དང་། རོལ་མོའི་སྒྲ་ཚོགས་གིས་ཀུང་བཅམ་པར་བྱས་པ་དང་། དེ་ཚོགས་གིས་སྨྲས་པ།

བཞིན་བཟང་དག །རྟོག་ཅིག །ཁྱེད་ཅག་གིས་དེ་དག་ཕྲུག་ཐམས་ཅད་ཀྱིས་ཐམས་པར་བྱས་ཤིང་། དེ་ཀྱིས་ཀུང་ཚོགས་དང་། སྒྲ་དང་། རོལ་མོའི་སྒྲ་ཚོགས་གིས་ཁྱེད་བཅམ་པར་བྱས་ནས། ད་ནི། ཁྱེད

ཀྱིས་ཡེ་རོ་ཅག་ག་ཉི་སུས་བཅམ་པར་བྱས་པའི་[illegible]། དེ་རྣམས་ཀྱིས་སྨྲས་པ། དེ་བོ་རོ་ཅག་གིས་[illegible]། །[illegible]། འཕགས་པ་བ་རྒྱུ་སྡེ་ཚོགས་ལས་སོ།།

དེ་རྣམས་ལ་ [illegible] ཀྱི་ལོ་སྦྱོང་དམ། གི་དགེ་སྦྱོང་གི་ཚུལ་ལ་ནི། ཆོས་གོས། གྲུམ་ཟེའི་ཚུལ་ལ་ནི་ཀོ་ལྕགས་ཧྲེ། འདི་ལྟར་གར་དང་། གླུ་དང་། རོལ་མོའི་ [illegible]

[illegible] གསོལ་ཏོ་དང་བར་བྱེད། ཁྱེ་རྣམ་བར་རྗེད་པའི་སྣང་བས་ན། དགེ་སློང་རྣམས་ཀྱིས་བཅོམ་ལྡན་འདས་ལ་གསོལ་ [illegible]

བའོ། །གར་དང་། གླུ་དང་། རོལ་མོའི་སྒྲ་དག་སློབ་པ་ལ་སོགས་པ་སྤྱོད་པར་མཁྱེན་ནས་བཀའ་སྩལ་པ། དེ་ལྟ་བས་ན། དགེ་སློང་གིས་གར་དང་། གླུ་དང་། རོལ་མོའི་སྒྲ་དག་བསྒྲུབ་པར་མི་བྱའོ། །སློབ་ན།

འགལ་ཚབས་ཅན་དུ་འགྱུར་རོ། །བཅོམ་ལྡན་འདས་ཀྱིས་དགེ་སློང་གིས་གར་དང་། གླུ་དང་། རོལ་མོའི་སྒྲ་བསྒྲུབ་པར་མི་བྱའོ། །ཞེས་བཀའ་སྩལ་པ་དང་། ལྗོངས་པ་དད་པ་དེ་དག་གིས་ཕྱིས་བརྗོད་ནས

དེ་རྣམས་ལ་ཡང་དག་གི་སྟོང་དག་གི་གནད་དུ་དོང་སྟེ་སྒྲ་ལ་ཡང་། འཕགས་པ་དག །ཁྱེད་ཅག་ཅི་ཡང་བསྒྲུབ་པར་མི་བྱེད་ན། ཡང་བསྒྲུབ་ཏུ་གསོལ། དེ་དག་གིས་སྨྲས་པ། བཞིན་བཟང་དག །བཅོམ་ལྡན

འདས་ཀྱིས་དགེ་སློང་གིས་གར་དང་། གླུ་དང་། རོལ་མོའི་སྒྲ་བསྒྲུབ་པར་མི་བྱའོ། །ཞེས་བསྒྲགས་པ་བཞིན་ནི་བཅའ་བ་མཛད་དེ་སྐྱེས་ན་མི་བསྒྲུབ་བོ། །འོ་ན་ཆུ་བ་ཙམ། །ཅི་ཡང་ཞུགས་རྣམ། སྟོང་བ

ཚེས་མཛད་ཅིང་ཤེས་ན་ལེགས་སུ་གསོལ། དེ་དག་གིས་སྨྲས་པ། བཞིན་བཟང་དག །ལེགས་སོ། །དེ་དག་ཅི་ཞིག་སྐད་ནས་དེ་རྣམས་སྒྲ་ལ་ཐོས་ཏེ། དེ་རྣམས་ཀྱིས་དེ་དག་ལ་མ་བ་བར་བརྩམས་པ་དང་། ཡང་དེ་དག་གི་སྦྱོང་བ་ལ་

འདུལ་བ
ཞ
ཉེ ༤

༄༅། །ནི། ཚི་ག་ནི། བུམ་རྣེའི་ཀྱུ་ལ་ནི། ཚི་ག་ནི། ཞེས་བྱ་བ་ནས་སྒྲོན་པར་བྱེད། འཕྲུལ་ཁ་སྐོང་བར་བྱེད། །ཁ་ཟེར་བར་བྱེད་ཅེས་བྱ་བའི་བར་དུ་སྔ་མ་བཞིན་
ནོ། །སྐབས་དེར་དགེ་སློང་རྣམས་ཀྱིས་བཅོམ་ལྡན་འདས་ལ་གསོལ་པ་དང་། བཅོམ་ལྡན་འདས་ཀྱིས་དགེ་སློང་དག་ལ་ཚེ་དང་ལྡན་ཏ་མིག་ཕྱུང་ཟད་ཀྱང་ཕྱུང་བ་ནི། གར་དང་། གླུ་དང་། རོལ་མོའི་སྒྲ་དག
སྒྲོན་པར་བྱེད་པ་ལས་གྱུར་བར་མ་བྱེད་ནས་བཀག་སྟེ་ལབ། དེ་སྐད་བཀའ་སྩལ་ནས། དགེ་སློང་གི་གར་དང་། གླུ་དང་། རོལ་མོའི་སྒྲ་དག་སྒྲོང་བར་མི་བྱའོ། །སྒྲོང་བར་བྱེད་ན། འགལ་ཚབས་ཅན་དུ་
འགྱུར་རོ། །བཅོམ་ལྡན་འདས་ཀྱིས་དགེ་སློང་གིས་གར་དང་། གླུ་དང་། རོལ་མོའི་སྒྲ་དག་སྒྲོང་བར་མི་བྱའོ། །ཞེས་བཀའ་སྩལ་པ་དང་། དགེ་འདུན་རྣམས་ཀྱིས་ཡང་བརྗོད་ནས་དེ་རྣམས་
ཡང་དག་སྡེ་དང་། གི་ག་ཤ་ཏུ་རྟོགས་ཏེ་བཞིན་དུ་སྨྲས་པ་དང་། དེ་དག་གིས་སྨྲས་པ། བཞིན་བཟང་། བཅོམ་ལྡན་འདས་ཀྱིས་བཀག་པས་མི་སྒྲུབ་བོ། །དེ་ནས་དེ་ཀྱིས་སྨྲས་པ། འཕགས་པ་
དག །ཕྱིར་ན་ཤིག་ནས་སྤྱོ་བ་གདགས་བཅོམ་ལྡན་འདས་བྱུང་བདས་ཅག་གི་ཅི་དགེ་ལ་ཕན་པར་འགྱུར་རོ། །ག་ལ་ཏེ་ཐུགས་ལ་འོང་ངོ། །ཞེས་དེ་དག་ཏུ་དེ་བ་དང་། དགེ་འདུན་ནི་རྣམས
མཐོང་བར་འཇམ་པ་ཉིད་ཀྱིས་བཤད་བཅུ་མས་པར་གྱུར་ནས་དེ་ནས་དུས་ཀྱི་སྒྲས་ཀྱི་དགེ་སློང་དག་གི་ཚི་ག་ཎི། བུམ་རྣེའི་ཀྱུ་ལ་ནི། ཚི་ག་ནི། འཕྱར་གར་དང་། གླུ་དང་།

རི་ལ་མོ་འི་སྒྲ་དག་། བརྐྱ་བའི་ཕྱིར་ཡང་འགྲོའོ།། ཞེས་སྨོན་པར་བྱེད། འཕུར་ཀ་གཟིར་བར་བྱེད། ཁ་ཟེར་བར་བྱེད་པའོ། ཕས་ཏེ། དགེ་སློང་རྣམས་ཀྱིས་བཅོམ་ལྡན་འདས་ལ་གསོལ་པ་དང་།
བཅོམ་ལྡན་འདས་ཀྱིས་པ་ཀ་དགེ་སློང་དག་ལ་ཉེས་ད་མིག་ཙུང་ནུ་གང་བྱུང་བ་དེ་ནི། གཡར་དང་། སྐྱུ་དང་། རི་ལ་མོ་འི་སྒྲ་དག་བཀྲ་བར་འགྲོ་བ་ལས་ཕྱུང་བར་མཐུན་ནས་པ་ཀ་འི་སྡུ་ལ་བ། དེ་ཉི
ལས་ན། དགེ་སློང་དགེས་པར་མི་བྱ། སྐྱུ་ལྷ་བར་མི་བྱ། རི་ལ་མོ་འི་སྒྲ་མི་བྱའོ།། གཡར་དང་། སྐྱུ་དང་། རི་ལ་མོ་འི་སྒྲ་དག་སྤྱང་བར་མི་བྱའོ།། དེ་དག་ལ་བཀྲ་ཡང་འགྲོ་བར་མི་བྱའོ།། དེ་དགེ་སློང་གི་
སྤྱོད་པམ། སྐྱུ་སྤྱོད་པམ། རི་ལ་མོ་འི་སྒྲ་སྤྱོད་པམ། གཡར་དང་། སྐྱུ་དང་། རི་ལ་མོ་འི་སྒྲ་སྤྱོད་དམ། དེ་དག་ལ་བཀྲ་ར་འགྲོ་ན། འགལ་ཚབས་ཅན་དུ་འགྱུར་རོ།། ཁ་འདུང་
བ་ཕན་ཚོགས་ཀྱི་གཞི། བམ་པོ་བཞི་པ། སངས་རྒྱས་བཅོམ་ལྡན་འདས་མ་ཉ་ཡོད་ན་རྒྱལ་བུ་རྒྱལ་བྱེད་ཀྱི་ཚལ་མགོན་མེད་ཟས་སྦྱིན་གྱི་ཀུན་དགའ་ར་བ་ན་བཞུགས་སོ།། དེའི་ཚེ་ཡུལ་ཤྲ་སྐྱེ་ན
ཁྱིམ་བདག་བཟང་ལྡན་ཞེས་བྱ་བ། ཕྱུག་པ་ནོར་ལྡན་ཞིང་བཟང་ལ་དགའ་བའི་ནམ་ཕྱུན་ཞིག་འདུག་པ་དེས། སྙིགས་མ་ཉམས་པ་ལས་ཀྱང་མ་སྡུགས་ནས་དེ་དང་དབྱེ་ཙམ་ཞིག་སུ་བར་བྱེད། དགའ་
བར་བྱེད། དགའ་མགུར་སྤྱོད་པར་བྱེད་དོ།། དེ་ཙེ་བ་དང་། དགའ་བ་དང་། དགའ་མགུར་སྤྱོད་པས། དུས་གཞན་ཞིག་ན་དེའི་ཆུང་མ་ལ་སེམས་ཅན་ཞུགས་པར་གྱུར་ཏོ།། ཚེ་དང་ལྡན་པ་ཤ་རི་འི་བུ་

༄༅། །སེམས་ཅན་དེ་ ལྷ་བལ་ལྷོ་ཕྱོགས་ནས་དེའི་ཁྱིམ་དུ་སོང་སྟེ། ཁྱིམ་བདག་རང་བཞིན་བཟང་པོ་དེ་སྐྱ་རྣམས་སུ་འཁྲིད་ནས་ཀྱང་། བསྒྲུབ་པའི་གཞི་དགེ་ལ་བཙུགས་ནས་ཆོས་
ལྡན་པ་དེའི་གནས་སུ་འགྲོའོ། །དེ་ཚེ་མ་དེ་ནས་གཞན་ཞིག་ནམ་ཚོད་དང་ལྡན་པ་ལྷ་ཡིའི་བུ་ཡི་བཞིན་བཟང་བའི་དགེ་སྦྱོང་མ་ཡང་བར་གཅིག་ཏུ་སོང་བ་དང་། ཁྱིམ་བདག་གིས་སྨྲས་པ། འཕགས་པ།
ཅི། ཁྱོད་ཀྱི་ངོ་བཞིན་འཕྲང་བའི་དགེ་སྦྱོང་མ་མཆིས་སམ། དེས་སྨྲས་པ། བཞིན་བཟང་། ཅི། ཁོ་བོའི་ཀྱི་བཞིན་འཕྲང་བའི་དགེ་སྦྱོང་ནི་ཀུ་ཤའི་གྲོང་ནས་འོང་ངམ། ཁྱོད་
སྐྱེ་བུ་ལས་འདྲེན་པར་འགྱུར་བ་ཀ་དག་ཡིན་པ་དེ་དག་ཁོ་བོའི་ཀྱི་བཞིན་འཕྲང་བའི་དགེ་སྦྱོང་ཁོ་ན་འགྱུར་རོ། །དེས་སྨྲས་པ། འཕགས་པ། གལ་ཏེ་དེ་ལྟ་ན། བདག་གི་མཆིས་ནས་ལ
སེམས་ཅན་ཞུགས་པར་གྱུར་བ་དེ། གལ་ཏེ་ཁྱེད་ཕུར་བཙལ་ན། དེ་འཕགས་པའི་ཀྱི་བཞིན་འཕྲང་བའི་དགེ་སྦྱོང་དང་བཙུལ་ལོ། །བཞིན་བཟང་། ཁྱོད་ཀྱང་ ལས་གྱུར་ཅིག །ཁོ་བོས་དེ་ཕྱིར་རོ། །
ཞེས་སྨྲས་ནས་སོང་ངོ་། །དེ་ཚེ་མ་ནུ་ཁྱིམ་བདག་གི་ཆུང་མ་དེ་བྲེ་བ་དགུ་ཚོང་སྟེ་བཙོས་པ་ལས། ཁྱེའུ་མདོག་ངན་ཞིང་ལུས་ཆུང་ལ་སྐྲ་སྐམ་པའི་གྱི་བྱུང་ངོ་། །དེའི་ཉི་དུས་འདས་ཤིང་ཚེ་བྱས
ནས་ཉིམ་བདུན་གསུམ་ནི་ཤུ་རྩ་གཅིག་ཏུ་བཙས་པའི་བཙས་སྟོན་ཆེར་བྱས་ནས་ཁྱེའུའི་མིང་ཅི་རྒྱལ་ཞེས་མིང་གདགས་པར་བྱ་ཞེས། ཉེ་དུ་རྣམས་ཀྱིས་སྨྲས་པ། གང་གི་ཕྱིར་ཁྱེའུ

འདི་མདོ་གདན་འདིང་ལུས་ལྷུང་ཡང་། ཁྱིམ་བདག་བཟང་ལྡན་གྱི་བུ་ཡིན་ཞིང་། སྔོན་རྣམ་པ་དེ་ཉིད་ཁྱིམ་ཁྱེའུ་ [illegible] ཞེས་དེ་འདི་སྐད་ལྡན་པ་བཟང་ལྡན་ཞེས་བྱ་བར་
བཏགས་སོ། །དེ་བསྐྱེད་མ་ཐག་ཏུ་བསྐྱེད་ནས་ཆེན་པོར་གྱུར་ཏོ། །དེ་ནས་ཚེ་དང་ལྡན་པ་ཤཱ་རིའི་བུ་སྔར་ཁྲི་ཁམ་ཐབས་ས་བསྐོས། ལྷུན་པོ་རེ་སྦྱ། ཆོས་སྐྱོང་ཕྱོགས་ཏེ་ཀོཎྜཉ་སྦྱིན་བསོད་སྙོམས་ལ་ཞུགས
སོ། །ཀོཎྜཉ་སྦྱིན་བསོད་སྙོམས་ལ་རྒྱུ་བའི་ཚེ་ཁྱིམ་བདག་བཟང་ལྡན་གྱི་ཁྱིམ་དུ་སོང་བ་དང་། ཁྱིམ་བདག་བཟང་ལྡན་གྱིས། འཕགས་པ་བཙུན་པ་ཤེགས་སོ། །ཞེས་བྱ་བའི་ཚིག་ཀུན་ཏུ་སྤྱོད་པས
ཀུན་ཏུ་སྤྱོད་ནས་རྐང་པ་གཉིས་ལ་ཕྱག་བྱས་སོ། །དེའི་རྒྱུ་མཚན་གྱིས་བརྩམ་པ་དང་། བཟའ་བ་བཅའ་བ་ཞིང་བསོད་པས་ལྷུང་བཟེད་བཀང་སྟེ་ཕུལ་ལོ། །ཁྱེའུ་དེ་ཚེ་དང་ལྡན་པ་ཤཱ་རིའི་བུའི་གདོང་དུ
ལྟ་ནས་ཚེ་དང་ལྡན་པ་ཤཱ་རིའི་བུས་ཁྱིམ་བདག་བཟང་ལྡན་ལ་བརྗོད་པ་དང་། དེས་ཁྱེའུ་དེ་ལ་སྨྲས་པ། བུ། ཁྱོད་མ་ཚོས་པ་ཉིད་ནས་ངས་འཕགས་པ་ཤཱ་རིའི་བུའི་ཞབས་འབྲིང་དུ་ཕུལ་གྱི།
ཁྱོད་འཕགས་པ་དང་ལྷན་ཅིག་སོང་ཞིག། སྦྱིན་པ་ཐམས་ཅད་པའི་སེམས་ཅན་དེ། །དེའི་ཕྱིན་འདུག་པའི་ཚེ་དེས་དེ་རབ་ཏུ་བྱུང་བསྙེན་པར་རྫོགས་པར་བྱས་ཏེ་ལུང་ཕོག་ནས་དེས་བཅུལ་བ་དང་།
འབྲས་ཀྱང་དང་། སྒོམ་པར་བྱས་པས། འཁོར་བ་ ཡོད་ལྔ་ཆ་ལྟ་བ་གཡོ་བ་དང་། མི་གཡོ་བ་འདི་ཉིད་རིག་ནས། འདུ་བྱེད་ཀྱི་རྣམ་པ་ཐམས་ཅད་ཉམས་པ་དང་། ལྷུང་བ་དང་། རྣམ་པར་འཐོར

༄༅། །བཅད་པ། རྣམ་པར་འཇིག་རྟེན་འདི་ཆོས་ཉིད་ཀྱི་ཟླ་འོད་ཀྱིས་[illegible] ཉིད་མངོན་པར་ཐམས་ཅད་གྲགས་པས། དགེ་བཅོམ་པ་ཉིད་མངོན་སུམ་དུ་གྱུར་ཏེ་དགེ་བཅོམ་པ་

ཐམས་ཅད་ལེགས་སྐུམ་པ་ལས་འདོད་ཆགས་དང་བྲལ་བ། སོ་སོ་ཡང་དག་པར་རིག་པ་ཐོབ་པ། ནམ་མཁའ་དང་ལག་མཐིལ་[illegible] སེམས་དང་ལྡན་པ། ཙནྡན་ཞག་ལོན་པར་བཞག་པ་ཏེ

བུ། རིག་པ་དང་སྒོ་དེའི་སྐབས་དཔལ་[illegible] རྒྱུར་ཅིང་། [illegible] ཡང་དག་པར་[illegible] པར་ཐོབ་པ། སྲིད་པ་དང་། འདོད་པ་འདི་རྣམས་པ་དང་། བཀུར་སྟི་ལ་རྒྱབ་

ཀྱིས་ཕྱོགས་པ། དབང་པོ་དང་། ཉེ་བ་དང་[illegible] གྲགས་པར་སྨྲ་བར་བྱ་བར་གྱུར་ཏོ། གང་གི་ཚེ་དེ་རྣམས་ཀྱི་གཏང་རག

གིས་ཚེ་ས་བླངས་ཏེ་འི་ཚེ་ན། ཚེ་དང་ལྡན་པ་[illegible] ཡང་ཐར་[illegible] མཚན་བཟང་པོ་དགེ་བའི་ཕྱོགས་[illegible]

[illegible] ཡིད་ལ་བཀའ་སྩལ་པ། རྟག་ཏུ་

དགོ། [illegible] ཀྱི་གཏང་རག [illegible] ཚེ་དང་ལྡན་པ་ཡིན་ནོ། [illegible] ཡིད་དུ་འོང་བའི

།སྦྱོར་བས་དགེ་སློང་འདི་ཚིགས་སུ་བཅད་པ་བརྙམས་སོ། །རང་གི་ཞུ་བ་བཏང་བས་ [illegible] ཞེས་ཟེར་ [illegible] ཆེར་བྱེད་དོ། །དེ་ཚེ་ས་ལྟེ་ས་གཞན་ཞིག་ན། ཀོ་ས་ལ་ཡི་རྒྱལ་པོ་གསལ་
རྒྱལ། གྲོང་པོ་ཆེའི་ས་མཚོ་ཡི་ཕྱོགས་ཀུན་དགའ་ར་བ་ཡི་ཆོས་ [illegible] བསྒྱུར་བར་ [illegible] ཀྱི་ [illegible] ཏུ་སོང་བའི་ཚེ་ན་དང་ལྷན་ཅིག་སྐྱེན་པ་བཟང་ལྡན་གྱིས་ནད་པ་ཡང་སྐྱང་
ཀྱི་གཏད་རབ་གིས་ཆོས་སྨྲ་བར་བསྒྲུབས་པ། གྲོང་པོ་ཆེའི་ས་མཚོ་ཡི་ཀུན་དགའ་རབ་ [illegible] སུ་བཞིན་སོ། །དེའི་ཚེ་དང་ལྷན་ཅིག་སྐྱེན་པ་བཟང་ལྡན་གྱི་སྐྱང་གི་གཏད་རབ་ཕྱིས་ནས་ཀྱང་ཡང་དག་ [illegible] གས་ཏེ
མི་གཡོ་བར་སྡོད་དོ། །ཁ་ལོ་བསྒྱུར་བ་དཔལ་འབེལ་གྱིས། [illegible] ནས་ [illegible] ཏེ་བསྒྲོད་པར་ [illegible] མས་ཀྱང་དེ་བཞིན་མི་གཡོ་བ་དང་། རྒྱལ་པོས་སྨྲས་པ། དེ་ [illegible]
འཕེལ། གྲོང་པོ་ཆེ་ཕྲིན་བཅོལ། ཧཱུྃ། བདག་ཀྱང་མི་མཆེན། འདི་སྐྱུག་ [illegible] ཆོས་ [illegible] ། རྒྱལ་པོས་སྨྲས་པ། [illegible] ཅིག་དང་ལམ་མཁས་དེ་ལ་འགྲོ་བ་བཀྲུ་ཞིག །དེས་ཅི་བདེ་ར་བཞག་པ་དང་།
དེ་རྒྱལ་བྱེད་ཀྱི་ཚལ་ལ་གསེགས་ [illegible] དེར་ [illegible] རྒྱལ་བུ་རྒྱལ་བྱེད་ཀྱི་ཚལ་གྱི་སྒོ་ན་ [illegible] ། ཚེ་དང་ལྡན་པ་སྐྱེན་པ་བཟང་ལྡན་གྱིས་སྐྱང་གི་གཏད་རབ་གིས
ཆོས་དག་སྨྲས་བའི་མདང་གཞུ། [illegible] ཚུར་པོ་ [illegible] དེ་ [illegible] ཤུགས་ [illegible] ། ཀ་འཕེལ་ [illegible] བར་སྣང་ [illegible] ཕྱག་འཚལ་ [illegible] བདག་ཅག་ [illegible] ། ཁྱེད་དང་མཆོད་དུ་ལོ་ས་ཀྱང་

༄། །བྱུང་བ་ར་ཤོག །ཅེས་ཡོངས་སུ་བསྔོ་བ་བྱས་པ་དང་། དེ་ནས་གླང་པོ་ཆེའི་གཙོ་བོ་པདྨ་དཀར་པོ་གཙུག་ཅིག་ནས། ཆེ་དང་ལྡན་པ་སྙན་པ་བཟང་ལྡན་གྱིས་སྐད་ཀྱི
གདངས་རབ་གྱིས་ཚིགས་བཅད་གླུས་པའི་མཐར་ཕྱིན་པར་ཤེས་ནས་ཡིད་དང་མཐུན་པར་གང་དང་གང་དུ་བསྐྱོད་པ་དེ་དང་དེར་སོང་ངོ་། །རྒྱལ་པོས་སྨྲས་པ། དཔལ་འཕེལ། །རྒྱ་གང་བོས་འདི་གང་
དང་གང་དུ་བསྐྱོད་པ་དེ་དང་དེར་འགྲོ། །དེས་སྨྲས་པ། ལྷ། མ་འཚལ་ལགས་ཏེ། འཕགས་པ་ཞིག་གིས། སྐད་ཀྱི་གདངས་རབ་གྱིས་ཚིགས་བཅད་གླུས་པའི་སྒྲ་གང་ལགས་པ་དེ་དགེ་སློང་ནས་གླང་པོ་ཆེ་འདིའི
ཡིད་འབྲོག་སྟོང་པ་མ་མཆིས་པར་གྱུར་ཏོ། །རྒྱལ་པོས་སྨྲས་པ། དཔལ་འཕེལ། གླང་པོ་ཆེ་ཕྱིར་ཐོག་ཅིག་དང་། འཕགས་པ་དེ་བཙལ་ལ་ཁྱོད་བཟང་ཞིག་ཁྲུལ་ཞིང་། སོ་ནང་པར་དེ་བཞིན
ཏུ་འདོང་ངོ་། །ལྷ། དེ་བཞིན་འཚལ་ལོ། །དེ་ཕྱིར་ལོག་སྟེ་ཁྱིམ་དུ་སོང་བ་དང་། བརྩུན་མོ་ཕྱེད་ལྡན་ནམ་སྐྱེས་པ། ལྷ། ཅིའི་སླད་དུ་སྐྱུར་བ་ཞུགས། དེས་རྟེན་ར་བྱུང་བ་བརྗོད་ནས་འདི་སྐད
ཅེས་སྨྲས་སོ། །ཕྱེད་ལྡན་ནམ། དལ་བོས་ཀྱིན་ཅིག་དང་། སོང་ལ་འཕགས་པ་དེ་ལ་དབུལ་ལོ། །དེས་བསམ་པ། འཕགས་པ་སྐད་ཀྱི་གདངས་ཀྱིས་སྐད་ཀྱི་སྒྲ་གདངས་རབ་གྱིས་ཚིགས་སྨྲས་པར
གྱུར་པ་ལྟ་ཞིག་ན། དེ་ནི། མགོ་དང་བཞི་ལུས་ཀྱང་ལ། རྒྱལ་པོ་འདི་ནི། རྒྱ་ཆེ་ལ་དགེ་བ་ཡིན་པས། འདི་སྐད་མཐོང་ན། གལ་ཏེ་མ་དད་པར་འགྱུར་བའི་གནས་ཡོད་པར་འགྱུར་གྱིས

ཀྱི། ཐབས་ཀྱི་རྣམ་པ་ཞིག་གྱུར། །སྐལ་མངས་སླབས་པ། ཨ་ནི། རི་དྭགས་ཅུ་བ་ཤེས་རབ་ཤིས། །བདག་གིས་ནི། འཕགས་པ་དེ་ལན་བཟའ་དབུལ་པོ། །ཞེས་སླབས་པ། ཡིད་ལྡན་མ། ཁྱོད་ཀྱིས་ཀྱང་།
གསོས་གཞན་ཕུལ་ཅིག །ཅི། ཡོས་གཉིས་ཀྱིས་ཀོ་ས་ལའི་ཕོ་བྲང་དབུལ་པོར་འགྱུར་རམ། དེ་ཙམ་མི་སྨྲ་བར་འདུག་པ་དང་། རྒྱལ་པོས་ཆེན་པོ་ལ་ཕོས་པའི་གསོལ་ཁྱེར་ནས་རྒྱལ་བྱེད་ཀྱི་ཚལ་དུ་སོང་
ངོ་། །དེའི་ཚེ་ན་ཚེ་དང་ལྡན་པ་ཀུན་དགའ་བོ་རྒྱལ་བྱེད་ཀྱི་ཚལ་གྱི་སྒོ་ན་འཆག་ཅིང་འདུག་ནས་རྒྱལ་པོ་གླང་པོ་ཆེ་ལས་བབས་ནས་རྐང་པ་གཉིས་ལ་ཕྱག་འཚལ་ཏེ་སྨྲས་པ། འཕགས་པ། རྗེ་བཙུན་
ཀྱི་གཏང་རག་གིས་ཚེས་སྨྲ་བའི་འཕགས་པ་དེ་གང་ལ་གཤེགས། དེས་སྨྲས་པ། རྒྱལ་པོ་ཆེན་པོ། དེ་ཅི་འཚལ། འཕགས་པ་དེ་ལན་བཟའ་དབུལ་པོ། །དེས་བསམས་པ། ཚེ་དང་ལྡན་པ་སྐལ་བ་བཟང་
ལྡན་གྱིས་སྐད་ཀྱི་གཏང་རག་གིས་ཚོས་དགའ་ནི། སྨྲས་ན། དེ་ནི། མདོག་ངན་ཞིང་ལུས་ཆུང་ལ། རྒྱལ་པོ་འདི་ནི། རྒྱ་ཆེན་པོ་ལ་མོས་པ་ཡིན་པས། འདིས་དེ་མཐོང་ན། གལ་ཏེ་མ་དང་པར་
འགྱུར་བའི་གནས་ཡོད་པར་འགྱུར་སྲིད་ཀྱི། ཐབས་ཀྱི་རྣམ་པ་ཞིག་གྱུར། །སྐལ་མངས་སླབས་པ། རྒྱལ་པོ་ཆེན་པོ། བདག་ལ་སྟོ་ལ་ཅིག་དང་། བདག་གིས་དེ་ལ་སྟོན་པར་བགྱིའོ། །རྒྱལ་པོས་
སླབས་པ། བཅོམ་ལྡན་འདས་ཀྱིས་རང་གི་ལག་ནས་དབུལ་བ་བསྟགས་པས། རང་གི་ལག་ཉིད་ནས་དབུལ་གྱི། དེ་སྟོན་ཅིག །དེའི་ཚེ། ཚེ་དང་ལྡན་པ་སྐལ་པ་བཟང་ལྡན་ཉིན་མོ་སྐྱིད་པའི་ཁྱིམ་ཞིང་

འདུལ་བ། ཕ།

༄༅། །ལྗོན་པ་ཞིག་གི་དྲུང་ན་ཉེ་བར་བརྟེན་ཅིང་འདུག་གོ། །དེ་ནས་ཚེ་དང་ལྡན་པ་ཀུན་དགའ་བོས་སྨྲས་པ། རྒྱལ་པོ་ཆེན་པོ། དེ་ནི། ཤིང་ཨ་སྨྲ་སྐྱོག་གི་དྲུང་ན་ཉེ་
བར་བརྟེན་ཅིང་མཆིས་ཀྱི། མཇལ་ཅིག །དེ་དེའི་གན་དུ་སོང་སྟེ་བལྟས་པ་དང་། རེ་ཞིག་ན། དེ་ཤིན་ཏུ་མི་སྡུག་པ་མཐོང་བ་དང་། དམ་དང་པ་སྐྱེ་སྐྱེས་མི་བྱེད་སྟེ། བཞིན་ཕྱིར་ཕྱེ་ཤིག་ནས་
གོམ་འཕར་ནས་ཏེ་ཕྱིར་སོང་ངོ་། །ཚེ་དང་ལྡན་པ་ཀུན་དགའ་བོ་བཅོམ་ལྡན་འདས་ཀྱིས་དེའི་ཚིག་ཀྱང་བཅད་པ་དགོངས་སྨྲས་པ། གང་ངག་ང་ཡིས་རྒྱལ་པོ་ལ་བརྗོད། །ཁྲོ་ལ་འདོད་ཆགས་སུ་འདྲ་ཞིང་བ། །ཁྲོས་
ཤས་ཆེར་འགྱུར་བ་ཡིན། །སྐྱེ་བོ་དེ་དག་དམིགས་མཐོང་། །གལ་ཏེ་ཉེ་བ་ཤེས་ཀྱིས་རྒྱུ་བྱིན་ཅིང་། །ཁྲི་ལྟར་དག་ལ་མི་བྱུས། །ཉེ་བོ་འཕྲུལ་བྱུལ་ཉོན་པ་བཀང་། །དེ་ག་ཉི་ས་སྐྱེ་ཡིས་ཁྲིད་པ་ར་འཇུག །གལ་
ཏེ་འདི་མི་ཤེས་ཤིང་། །ཁྲོ་ལ་རྣམ་པར་མཐོང་འགྱུར་བ། །ཁྲོ་ལ་འཕྲུལ་བྱུ་མགྲོན་པ་གང་། །དེ་ཡང་སྐྲ་ཡིས་ཁྲིད་པར་འགྱུར། །གལ་ཏེ་ཉན་ང་ཡང་ནི་ཤེས་ཤིང་། །ཁྲོ་ལ་དག་ཀྱང་མཐོ་
བ། །ཀུན་ཏུ་ཉོན་མོངས་པའི་ཁྲིམས་པ་ངག །དེ་ཡང་སྐྲ་ཡིས་ཁྲིད་པར་འགྱུར། །གལ་ཏེ་ཉན་ང་ཡང་ངབ་ཤེས་ཤིང་། །ཁྲོ་ལ་དག་ཀྱང་མཐོང་བ་ཡི། །སྡིག་པ་ངོ་ཤེས་པ་ཕྱོགས་པ་དེ། །སྐྲ་ཡིས་ཁྲིད་
པར་མི་འགྱུར་རོ། །དེའི་ཚེ་དགེ་སློང་རྣམས་ཀྱིས་ཆེ་མ་སྐྱེ་སྐྱེད་ནས་སྐྱེ་མ་ཐམས་ཅད་བཅོད་པ། སངས་རྒྱས་བཅོམ་ལྡན་འདས་ལ་ཞུས་པ། བཙུན་པ། ཚེ་དང་ལྡན་པ་སྐུན་པ་རྣམ་ཐར་ལྡན་ན་ཅིའི་

ལས་ཅི་ཞིག་བགྱིས་ན། ལས་དེའི་རྣམ་པར་སྨིན་པས། མཛེས་དང་ཞིང་ལུས་རྒྱུད་ལ་སྐྲ་དང་ལྡན་པར་འགྱུར། །བཅོམ་ལྡན་འདས་ཀྱིས་བཀའ་སྩལ་པ། དགེ་སློང་དག །རིགས་ཀྱི་བུ་སྙན་པ་བཟང་
ལྡན་ཉིད་ཀྱིས། ལས་ཚོགས་སྟེ་དང་པ། རྐྱེན་ཡོངས་སུ་བསྒྱུར་བས། འདི་པ་བཞིན་གཤེགས་ཀྱི་ཞིང་ར་གནས་པ། ཁ་ཅིག་ནི་ཟ་བར་འབྱུང་བར་འགྱུར་བ་དག་ཏུས་ཡང་ཉིད་ངན་སོང་བ། སྙན་པ་བཟང་ལྡན་ཉིད་ཀྱིས་ལས
ཏུས་ཡང་ཉིད་ངན་སོང་བ་བདག །གཞན་སུ་ཞིག་གིས་སོ་སོར་སྤྱོད་པར་འགྱུར། དགེ་སློང་དག །ལས་ཏུས་ཡང་ཉིད་ངན་སོང་བ་བཀོད་ན། ཕྱི་རོལ་གྱི་སའི་ཁམས་ལ་རྣམ་པར་སྨིན་པར་མི་འགྱུར། ཆུའི
ཁམས་ལ་མི་འགྱུར། མེའི་ཁམས་ལ་མི་འགྱུར། རླུང་གི་ཁམས་ལ་མི་འགྱུར་བར་འགྱུ། འདི་ལྟ་སྟེ། ལས་ངན་པ་དང་མི་དགེ་བ་ཏུས་ཡང་ཉིད་ངན་སོང་བ་བཀོད་ན། ཞེན་པའི་ལྷུང་བོ་དང་། ཁམས་དང་།
སྐྱེ་མཆེད་དག་ལ་རྣམ་པར་སྨིན་པར་འགྱུར་ཏེ། ལས་རྣམས་བསྐལ་པ་བརྒྱར་ཡང་ནི། །ཆུད་མི་ཟ་བ་འཚོགས་དང་དུས། །རྐྱེན་ལུས་ཅན་རྣམས་ལ་ནི། །འབྲས་བུ་དག་ཏུ་འགྱུར་བ་ཉིད། །དགེ
སློང་དག །སྔོན་ཅུང་བ་འདས་པའི་དུས་ན་བསྐལ་པ་བཟང་པོ་འདི་ཉིད་ལ་སྐྱེ་རྒུའི་ཚེ་ལོ་བཞི་ཁྲི་ཐུབ་པ་ན། །སྟོན་པ་དེ་བཞིན་གཤེགས་པ་དགྲ་བཅོམ་པ་ཡང་དག་པར་རྫོགས་པའི་སངས་རྒྱས་རིག
པ་དང་ཞབས་སུ་ལྡན་པ། བདེ་བར་གཤེགས་པ། འཇིག་རྟེན་མཁྱེན་པ། སྐྱེས་བུ་འདུལ་བའི་ཁ་ལོ་སྒྱུར་བ་བླ་ན་མེད་པ། ལྷ་དང་མི་རྣམས་ཀྱི་སྟོན་པ། སངས་རྒྱས་བཅོམ་ལྡན་འདས་འཁོར་བ

༄༅། །འདྲིས། །འཇིག་རྟེན་དུ་བྱུང་སྟེ། དེས་སངས་རྒྱས་ཀྱི་མཛད་པ་མཐའ་དག་མཛད་ནས་བུད་ཤིང་ཟད་པའི་མེ་བཞིན་ཕུང་པོའི་ལྷག་མ་མེད་པའི་མྱ་ངན་ལས་འདས་
པའི་དབྱིངས་སུ་ཡོངས་སུ་མྱ་ངན་ལས་འདས་སོ། །རྒྱལ་པོ་མཛེས་ལྡན་གྱིས་དེའི་སྐུ་ལ་མཆོད་པ་དང་བཀུར་སྟི་བྱས་ནས་མཆོད་རྟེན་འབུམ་ཡུག་ཏུ་དཔག་ཚད་རེ་རེ་ཡོད་པ། གཞན་འཕང་དུ་དཔག་
ཚད་ཕྱེད་དང་གཉིས་པ་ཞིག་བྱེད་དུ་གཞུག་པར་བརྩམས་ནས་དེའི་ལག་གི་གླ་མི་དད་པ་དང་ལྡན་ཞིང་བཟང་ལ། དགེ་བའི་བསམ་པ་ཅན། ལས་བྱེད་པ་ལ་བརྩོན་པ་ཞིག་བསྐོས་སོ། །དེ
ན་ཡང་གླ་མི་གཞན་ཞིག་ཡོད་པ་དེས་མཆོད་རྟེན་དེ་ཙམ་ཆེན་པོ་རྩོམ་པ་དེ་མཐོང་ནས་ལྷ་ཞིང་ཀུན་སྨྲ་དས། རྒྱལ་པོ་འདིས་ཅི་ལྟ་བུའི་མཆོད་རྟེན་ཆེན་པོ་བྱེད་དུ་གཞུག་པར་བརྩམས
པ། ནམ་ཚམ་ཞིག་ན་ཟིན་པར་འགྱུར་ལ་ཞེས་སོ། །ཞེས་འཕྱ་བར་བརྩམས་པ་དང་། དེ་ལ་ལག་གི་གླས་སྨྲས་པ། ཀྱེ་ཤིན་དང་རྗེ། ཅིའི་ཕྱིར་འཕྱ་བར་བྱེད། གལ་ཏེ་མི་ནུས་ན། ལས་བྱ་བ་ཐོང་
ཞིག །དེ་ཙམ་མི་སྨྲ་བར་འདུག་པ་དང་། ལག་གི་གླ་དེས་དེ་ཕྱིར་དབྱུང་བར་བརྩམས་སོ། །དེས་དེ་ལ་བཟོད་པ་གསོལ་ནས་ཡང་ལས་བྱ་བར་བརྩམས་པ་ན། མཆོད་རྟེན་དེ་མ་ཟིན་ནས
ཟིན་ལ་ཡང་འཕྱ་བར་བརྩམས་པ་དང་། ལག་གི་གླ་དེས་དེ་ཕྱིར་ཕྱུང་ངོ་། །ཡང་ཤིན་ཏུ་འབད་དེ་བཟོད་པ་གསོལ་ནས་ལས་བྱ་བར་བརྩམས་པ་དང་། ཇི་ཙམ་ན་མཆོད་རྟེན་བཀྲ་བས་མི་ཆོམས

པ༔ སྒོམ་ཆ་བ་སྐལ་འབྲུམ་ལྡན་མང་པོ་དག་གིས་མིག་དང་། ཡིད་འཕྲོག་པར་བྱེད་པ་ཞིག་ཏུ་ཞེན་པར་གྱུར་ཏེ། །དེ་ནས་སྤྲུལ་མི་རོལ་རེ་མ་ཐོང་ནས་འདི་ལྟར་ལས་བྱེད་པ་ན། བདག་གི་འདི་ལ་དབུས
པའི། མ་ལེགས་པ་ཞིག་བྱས་སོ། །ཞེས་འགྱོད་པ་སྐྱེས་ནས་འདི་ལ་རྣམ་པ་ཐམས་ཅད་དུ་མཆོད་པ་བྱའོ། །ཞེས་དགོས་དེའི་གྲུ་ཧ་ནས་ཅི་ཐོབ་པ་དེ་ལས་གསེར་གྱི་ཏོ་ལ་བུ་བྱེད་དུ་བཅུག་ནས་སེམས
མ་དེན་པར་དང་པ་ལས་མཆོད་རྟེན་དེ་ལ་བཀྲམ་སོ། །དགེ་སློང་དག །དེ་ཡི་ཚེ་དེའི་དུས་ན་སྤྲུལ་མི་གང་ཡིན་པ་དེ་ནི། དགེ་སློང་སྒྲ་ན་བ་བཟང་ལྡན་འདི་ཉིད་ཡིན་ནོ། །དེས་ཡང་དག་པར་རྫོགས་པའི
སངས་རྒྱས་འཁོར་བ་འཇིག་གི་མཆོད་རྟེན་གྱི་ལས་བྱེད་པ་ན། དབུས་པ་གང་ཡིན་པ་དེའི་ལས་ཀྱི་རྣམ་པར་སྨིན་པས་ནི། མདོག་ངན་ཞིང་ལུས་ཆུང་བར་སྐྱེས་སོ། །ཡང་དང་དང་པ་སྐྱེས་ནས་གསེར
གྱི་ཏོ་ལ་བུ་བྱེད་དུ་བཅུག་ནས་མཆོད་རྟེན་ལ་བཀྲམས་པའི་ལས་ཀྱི་རྣམ་པར་སྨིན་པ་གང་ཡིན་པ་དེས་ནི། སྒྲ་སྙན་པར་གྱུར་ཏོ། །དེ་ནས་ཡང་དགེ་སློང་རྣམས་ཐེ་ཚོམ་སྐྱེས་ནས་ཐེ་ཚོམ་ཐམས
ཅད་གཅོད་པ། སངས་རྒྱས་བཅོམ་ལྡན་འདས་ལ་ཞུས་པ། བཙུན་པ། ཚེ་དང་ལྡན་པ་སྒྲ་ན་བ་བཟང་ལྡན་གྱིས་ལས་ཅི་ཞིག་བགྱིས་ན། དེས་ཚེས་པའི་འཇིག་རྟེན་ནས་ནི་ཆུང་ངུ་སྒྲ་སྙན་པར
གྱུར། བཅོམ་ལྡན་འདས་ཀྱིས་བཀའ་སྩལ་པ། དགེ་སློང་དག །རིགས་ཀྱི་བུ་སྒྲ་ན་བ་བཟང་ལྡན་འདི་ཉིད་ཀྱིས་ལས་མཆོག་ཏུ་སྙན་པ་ཞིག་བྱས་ནས། འབྲས་བུ་དག་ཏུ་འགྱུར་བ་ཉིད། །ཚེ་ཁྱུ་པའི

ཤེར་ ༄༅། །ངར་འཛིན་བཞི་སྟེ། །དགེ་སློང་དག །སྐྱོན་བཅུ་པ་ལ་ཞུས་པའི་སྐབས་བསྐལ་པ་བཟང་པོ་འདི་ཉིད་ལ་སྐྱེ་དགུའི་ཚེ་ལོ་ཉི་ཁྲི་ཐུབ་པ་ན། སྟོན་པ་དེ་བཞིན་གཤེགས་པ་དགྲ་
ཕ་ བཅོམ་པ་ཡང་དག་པར་རྫོགས་པའི་སངས་རྒྱས་རིག་པ་དང་ཞབས་སུ་ལྡན་པ། བདེ་བར་གཤེགས་པ། འཇིག་རྟེན་མཁྱེན་པ། སྐྱེས་བུ་འདུལ་བའི་ཁ་ལོ་སྒྱུར་བ་བླ་ན་མེད་པ། ལྷ་དང་མི་རྣམས་
ཀྱི་སྟོན་པ། སངས་རྒྱས་བཅོམ་ལྡན་འདས་འོད་སྲུང་ཞེས་བྱ་བ་འཇིག་རྟེན་དུ་བྱུང་སྟེ། དཱ་ཝཱ་ར་ཎ་སཱི་དང་ཉེ་དྲང་སྲོང་སྨྲ་བ་རི་དྭགས་ཀྱི་ནགས་ན་ཉེ་བར་བརྟེན་ཅིང་བཞུགས་སོ། །ཝཱ་ར་ཎ་སཱི་དང་། དེ་ཡི་རྒྱལ་བའི
ཞ་ ཁབ་ན་ཨ་མྲ་འི་ཤིང་ལྗོན་པ་ཞིག་ཡོད་པ་དེ་ལ། ཏྲི་ཀཱ་ཀཱ་ལ་ཡེ་ཞིག་གནས་པ་དང་། གང་གི་ཚེ་ས་སངས་རྒྱས་བཅོམ་ལྡན་འདས་འོད་སྲུང་ཨ་མྲ་ཤིང་བསོད་སྙོམས་ལ་གཤེགས་པ་དེའི་ཚེ། དེ་ལ
ཀཱི་ཏུ་རྗེ་གཙེར་སྤྲ་སྐྱན་པ་ཁྲད་པར་ཅན་ཕྱུང་ནས་ཏེ་བཞིན་ཡང་དང་ཡང་དུ་བལྟས་པས་སེམས་ཅན་དང་ལྡན་ནས་དད་པ་སྐྱེས་སོ། །དེས་རྒྱལ་བ་ཞིག་ན་ཀུ་རྒྱུ་འཕྲེན་ཅིང་ཡང་དག་པར་རྫོགས
ཕྱིན་ དབེན་པའི་རྒྱ་ས་འོད་སྲུང་ལ་ལན་གསུམ་བསྐོར་བ་བྱས་ཤིང་དང་དང་དང་། བདེ་བ་སྐྱེས་ཏེ། ཨ་མྲ་འི་ཤིང་རྡོན་པ་དེ་ཉིད་ལ་འདུག་གོ །འདུག་མ་ཐག་ཏུ་ཁྱུ་ཞིག་མིག་སྦྲུལ་དང་སྤྲེལ་ཏེ་འདི
བའི་ངག་ཏུ་ཉམས་པས་དུག་ལམ་བས་པའི་བར་ཞིག་ཏུ་སྐྱེས་སོ། །དགེ་སློང་དག །དེའི་ཚེ་དེའི་དུས་ན། ཏྲི་ཀཱ་ལི་བ་ཡིན་པ་དེ་ནི། དགེ་སློང་སྐྱོན་པ་བཟང་ལྡན་འདི་ཉིད་ཡིན་ཏེ། །དེས་ཡང་

དག་པར་རྫོགས་པའི་སངས་རྒྱས་འོད་སྲུང་ལ་ཟླ་སྐྱན་པ་ཁྱུང་སྤྲེ་བསྐོར་བ་ཕུལ་བ་དེའི་ལས་ཀྱི་རྣམ་པར་སྨིན་པས། ཚེ་རབས་འདི་འཇིག་རྟེན་མ་ཐག་ཅང་སྒྲས་ཁྱབ་པར་གྱུར་ཏོ། །དེ་ནས་ཡང་དགེ་སློང་རྣམས
ཐེ་ཚོམ་སྐྱེས་ནས་ཐེ་ཚོམ་ཐམས་ཅད་གཅོད་པ། སངས་རྒྱས་བཅོམ་ལྡན་འདས་ལ་ཞུས་པ། བཙུན་པ། ཚེ་དང་ལྡན་པ་སྙན་པ་བཟང་ལྡན་གྱིས་ལས་ཅི་ཞིག་བགྱིས་ན། ལས་དེའི་རྣམ་པར་སྨིན་
པས། བཅོམ་ལྡན་འདས་ཀྱི་བསྟན་པ་ལ་རབ་ཏུ་བྱུང་སྟེ་ཉོན་མོངས་པ་ཐམས་ཅད་སྤངས་ནས། དགྲ་བཅོམ་པ་ཉིད་མངོན་སུམ་དུ་བགྱིས་ཏེ་བཅོམ་ལྡན་འདས་ཀྱིས་སྐད་ཀྱི་གདངས་སྙན་པོ་རྣམས་ཀྱི
མཆོག་ཏུ་བསྟན། བཅོམ་ལྡན་འདས་ཀྱིས་བཀའ་སྩལ་པ། དེ་ནི། སྨོན་ལམ་གྱི་དབང་གིས་ཏེ། གང་དུ་སྨོན་ལམ་བཏབ་ཅེ་ན། ཡང་དག་པར་རྫོགས་པའི་སངས་རྒྱས་འོད་སྲུང་དེ་ཉིད་ཀྱི་གསུང་
རབ་ལ་དགེ་སློང་ཞིག་རབ་ཏུ་བྱུང་བར་གྱུར་པ་དེ། བཅོམ་ལྡན་འདས་འོད་སྲུང་གིས་སྐད་ཀྱི་གདངས་སྙན་པ་རྣམས་ཀྱི་མཆོག་ཏུ་བསྟན་ཏོ། །དེ་ནི་འདིས་ཀྱང་ཚེ་ཇི་སྲིད་བར་ཚངས་པར་སྤྱོད་པ་སྤྱད་ན།
ཡོན་ཏན་གྱི་ཚོགས་འགའ་ཡང་མ་ཐོབ་ནས་དེའི་འོག་འཆི་བའི་ཚེ་འདི་སྐད་ཅེས། བདག་གིས་བཅོམ་ལྡན་འདས་ཡང་དག་པར་རྫོགས་པའི་སངས་རྒྱས་འོད་སྲུང་གི་སྤྱན་སྔར་ཚེ་ཇི་སྲིད་པར་ཚངས
པར་སྤྱོད་པ་སྤྱད་ན། ཡོན་ཏན་གྱི་ཚོགས་འགའ་ཡང་མ་ཐོབ་ནས་ཏེ། བདག་གི་དགེ་བའི་རྩ་བ་འདིས། བཅོམ་ལྡན་འདས་ཡང་དག་པར་རྫོགས་པའི་སངས་རྒྱས་འོད་སྲུང་གིས་བྲམ་ཟེའི་ཁྱེའུ་བླ་མ་ལ

འདུལ་བ
ཞ

༄༅། །བྲམ་ཟེའི་ཁྱེའུ་ཁྱོད་མ་འོངས་པའི་དུས་ན་སྐྱེ་དགུའི་ཚེ་ལོ་བརྒྱ་ཐུབ་པ་ན། དེ་བཞིན་གཤེགས་པ་དགྲ་བཅོམ་པ་ཡང་དག་པར་རྫོགས་པའི་སངས་རྒྱས་ཤཱཀྱ་ཐུབ་པ་
ཞེས་བྱ་བར་འགྱུར་རོ། །ཞེས་ལུང་བསྟན་པ་དེའི་བསྟན་པ་ལ་བདག་རབ་ཏུ་བྱུང་སྟེ། ཉོན་མོངས་པ་ཐམས་ཅད་སྤངས་པས་དགྲ་བཅོམ་པ་ཉིད་མངོན་སུམ་དུ་བྱེད་ཅིང་། ཇི་ལྟར་མཁན་པོ་འདི་
བཅོམ་ལྡན་འདས་ཡང་དག་པར་རྫོགས་པའི་སངས་རྒྱས་འོད་སྲུང་གིས་སྐད་ཀྱི་གཏང་རག་སྙན་པ་རྣམས་ཀྱི་མཆོག་ཏུ་བསྟན་པ་དེ་བཞིན་དུ་ང་ཡང་བཅོམ་ལྡན་འདས་དེས་སྐད་ཀྱི་གཏང་
རག་སྙན་པ་རྣམས་ཀྱི་མཆོག་ཏུ་བསྟན་པར་གྱུར་ཅིག་ཅེས་བཏབ་པས་སྨོན་ལམ་དེའི་དབང་གིས། ད་ལྟར་ངའི་བསྟན་པ་ལ་རབ་ཏུ་བྱུང་སྟེ་ཉོན་མོངས་པ་ཐམས་ཅད་སྤངས་ནས། དགྲ་
བཅོམ་པ་ཉིད་མངོན་སུམ་དུ་བྱས་ཏེ། ངས་ཀོ་སྒོང་སྐད་ཀྱི་གཏང་རག་སྙན་པ་རྣམས་ཀྱི་མཆོག་ཏུ་བསྟན་ཏོ། །དགེ་སློང་དག །དེ་ལྟ་བས་ན། ལས་གཅིག་ཏུ་ནག་པ་རྣམས་ཀྱི་རྣམ་པར་
སྨིན་པ་ནི། ནག་པ་ཞེས་བྱ་བ་ནས་དགེ་སློང་དག་ཁྱེད་ཀྱིས་དེ་ལྟར་བསླབ་པར་བྱའོ། །ཞེས་བྱ་བའི་བར་དུ་སྔ་མ་བཞིན་ནོ། །སངས་རྒྱས་བཅོམ་ལྡན་འདས་མཉན་ཡོད་ན། རྒྱལ་བུ་རྒྱལ་
བྱེད་ཀྱི་ཚལ་མགོན་མེད་ཟས་སྦྱིན་གྱི་ཀུན་དགའ་ར་བ་ན་བཞུགས་སོ། །དེའི་ཚེ་མཉན་ཡོད་ན་གྲོང་ཁྱེར་དགེ་ཚོགས་ལྡན་པ་ཉིད་ན་རྒྱུ་ཤཱཀྱ་གི་འབྲས་བུའི་ཚོགས་པ་གཏོར་བ་བཞིན་འདོན་ལ། །མུ་སྟེགས་

ཅན་རྣམས་སོ༎ སྐར་མ་ཀྱི་གདུང་རབ་གིས་གཞུང་འཛིན་ནོ༎ ཁྱིམ་བདག་མགོན་མེད་ཟས་སྦྱིན་གྱི་ཀུན་དུ་སྐྱོང་བ་ནི། ནགས་ཚལ་སྤྲུལ་པ་ལ་གནས་ནས་བཅོམ་ལྡན་འདས་ཀྱི་ཞབས་ལ་ཕྱག་འཚལ་ཏེ་འཁོད་དོ།
ས་ལ་སྐྱེ་བ་ས་ཅན་རྣམས་སྐར་མ་ཀྱི་གདུང་རབ་གིས་གཞུང་འཛིན་ནམ་བཞུགས་ཀྱང་། དེས་བསམ་པ། ལྷ་སྐྱེ་བ་ས་ཅན་རྣམས་ཀྱིས་ཆོས་འདུལ་བ་ནི། ཉེས་པར་སྨྲས་པ་ཡིན་ཡང་། འདི་སྐར་ཀྱི་གདུང་
རབ་གིས་གཞུང་འཛིན་ན་ལ། བདག་གི་འཕགས་པ་བརྟན་མ་སྟེ། གཞུང་འཛིན་པ་ཉིད་ན་རྒྱ་ཤུགས་གི་འབྲས་བུ་འགྲོ་ཚོགས་གཏོང་བ་བཞིན་འཛིན་པས། འདི་ཉིད་བདག་གི་བྱ་བ་ཡིན་ནོ། སྐྱ་མ་ནས་
འབཅོམ་ལྡན་འདས་ག་ལ་བ་དེར་སོང་སྟེ་ཕྱིན་ནས་བཅོམ་ལྡན་འདས་ཀྱི་ཞབས་གཉིས་ལ་མགོ་བོས་ཕྱག་འཚལ་ཏེ་མཐའ་གཅིག་ཏུ་འདུག་གོ། །མཐའ་གཅིག་ཏུ་འདུག་ནས། ཁྱིམ་བདག་
མགོན་མེད་ཟས་སྦྱིན་གྱིས་བཅོམ་ལྡན་འདས་ལ་འདི་སྐད་ཅེས་གསོལ་ཏོ། །བཙུན་པ། ལྷ་ཁྱིམ་ནི་ཞིག་ལྟ་སྐྱེ་བ་ས་ཅན་རྣམས་ཀྱི་ཆོས་འདུལ་བ་ནི། ཉེས་པར་སྨྲས་པ་ལགས་ཀྱང་། དེ་ནི་
སྐར་ཀྱི་གདུང་རབ་གིས་གཞུང་འཛིན་པར་བགྱིད་ལ། འཕགས་པ་བརྟན་མ་ནི། གཞུང་འཛིན་པ་ཉིད་ན་རྒྱ་ཤུགས་གི་འབྲས་བུ་འགྲོ་ཚོགས་གཏོང་བ་བཞིན་འཛིན་པས། དེ་ལ་བགལ་ཏེ་བཅོམ་ལྡན་
འདས་ཀྱིས་འཕགས་པ་བརྟན་མ་ཀུན་སྐར་ཀྱི་གདུང་རབ་གིས་གཞུང་འཛིན་པར་གནང་ན་ལེགས་སོ། །བཅོམ་ལྡན་འདས་ཀྱིས་ཁྱིམ་བདག་མགོན་མེད་ཟས་སྦྱིན་ལ་ཙང་མི་གཙུག་ལག་ཁང་དེ། །

༄༅། །ཁྱིམ་བདག་མགོན་མེད་ཟས་སྦྱིན་གྱིས་བཅོམ་ལྡན་འདས་ཀྱིས་ཅང་མི་གསུང་བས་གནང་བར་རིག་ནས་བཅོམ་ལྡན་འདས་ཀྱི་ཞབས་གཉིས་ལ་མགོ་བོས་ཕྱག་འཚལ་ནས་བཅོམ་ལྡན་འདས་ཀྱི་སྤྱན་སྔ་ནས་སོང་ངོ་། །དེ་ནས་བཅོམ་ལྡན་འདས་ཀྱིས་དགེ་སློང་རྣམས་ལ་བཀའ་སྩལ་པ། དགེ་སློང་དག །དེ་ལྟ་བས་ན། ཁྱེད་ཀྱིས་སྣང་གྱི་གདུང་རབ་གིས་ཚེས་འདེན་པར་གནང་ངོ་། །བཅོམ་ལྡན་འདས་ཀྱིས་སྣང་གྱི་གདུང་རབ་གིས་ཚེས་འདེན་པར་བཀྱོ། །ཞེས་བཀའ་སྩལ་པ་དང་། དགེ་སློང་རྣམས་སྣང་གྱི་གདུང་རབ་གིས་ལུང་འབོགས་པར་བྱེད། འདོན་པར་བྱེད། ཁ་དོན་བྱེད། ཡོངས་སུ་འཇིག་པར་བྱེད་དོ། །ཚེ་མ་ཁྱིམ་བདག་མགོན་མེད་ཟས་སྦྱིན་རྒྱལ་བུ་རྒྱལ་བྱེད་ཀྱི་ཚལ་དུ་སོང་བ་ན་དེ་ཕྲོགས་ནས་བླུས་པ། འཕགས་པ་དག །ཅི། ཁྱེད་ཀྱི་གཙུག་ལག་ཁང་འདི་ར་རོལ་མོ་མཁན་ཀྱིས་བྲུང་བཏང་བམ། སྨྲས་པ་དེ། དགེ་སློང་རྣམས་ཀྱིས་བཅོམ་ལྡན་འདས་ལ་གསོལ་བ་དང་། བཅོམ་ལྡན་འདས་ཀྱིས་བཀའ་སྩལ་པ། དགེ་སློང་གིས་སྣང་གྱི་གདུང་རབ་གིས་ལུང་འབོགས་པར་མི་བྱའོ། །གཏོད་པར་མི་བྱ། །ཁ་དོན་མི་བྱ། ཡོངས་སུ་འཇིག་པར་མི་བྱའོ། །འདི་ལྟར། སྟོན་པའི་ཡོན་ཏན་ཡང་དག་པར་བསྒྲག་པ་དང་། རྒྱུད་ཚར་གསུམ་པ་བ་དོན་པ་དག་ནི། སྣང་གྱི་གདུང་རབ་ཀྱིས་གདོན་པར་བྱའོ། །བཅོམ་ལྡན་འདས་ཀྱིས་སྣང་གྱི་གདུང་རབ་གིས་དགོས་གདོན་པར་བྱའོ། །ཞེས་བཀའ་

སྟུ་ལ་བ་དང་། གཞོན་ནུ་ཞིག་སྐད་ཀྱི་གདང་ངག་མི་ཤེས་ནས་དེས་གཞུང་དག་བརྗོད་བ་ཉིད་ན། རྒྱུ་ཤུགས་གི་འཕྲས་བུའི་ཚོགས་གཏོར་བ་བཞིན་བརྗོད་པ་ར་ཕྱུར་ནས་དགེ་སློང་དག་གིས་སྨྲས་པ།
ཚེ་དང་ལྡན་པ། བཅོམ་ལྡན་འདས་ཀྱི་ སྐད་ཀྱིས་གདང་ངག་གནང་ངི །སྐད་ཀྱི་གདང་ངག་གིས་ཕྲིན་ཅིག །དེས་སྨྲས་པ། ཚེ་དང་ལྡན་པ་དག །བདག་གིས་སྐད་ཀྱི་གདང་ངག་མི་ཤེས་སོ། །
སྐབས་དེ། དགེ་སློང་རྣམས་ཀྱིས་བཅོམ་ལྡན་འདས་ལ་གསོལ་པ་དང་། བཅོམ་ལྡན་འདས་ཀྱིས་བཀའ་སྩལ་པ། སྐད་ཀྱི་གདང་ངག་བསླབ་པར་བྱའོ། །བཅོམ་ལྡན་འདས་ཀྱིས་སྐད་ཀྱི་གདང་ངག
བསླབ་པར་བྱའོ། །ཞེས་བཀའ་སྩལ་པ་དང་། དགེ་སློང་རྣམས་ཁྱུམས་དང་། གནས་ཁང་དང་། སྐྱོ་ཁང་དག་ན་སྐད་ཀྱི་གདང་ངག་སློབ་པར་བྱེད་པའམ། ཁྱིམ་ཁང་དགམ་བགོན་མེད་ནས་སྤྲིན་བཙུག
ལག་ཁང་དུ་འོངས་པ་དང་། དེས་ཐོས་ནས་སྨྲས་པ། འཕགས་པ་དག །གཙུག་ལག་ཁང་འདི་རོལ་མོ་མཁན་གྱི་ཁྲང་མ་ལགས་སམ། ཁྱེད་ཀྱི་དང་དུ་ཡང་རོལ་མོ་མཁན་དག་མ་གདང་ངམ། སྐབས་དེ།
དགེ་སློང་རྣམས་ཀྱིས་བཅོམ་ལྡན་འདས་ལ་གསོལ་པ་དང་། བཅོམ་ལྡན་འདས་ཀྱིས་བཀའ་སྩལ་པ། དབེན་པའི་ཕྱོགས་སུ་སྐད་ཀྱི་གདང་ངག་དག་བསླབ་པར་བྱའོ། །སངས་རྒྱས་བཅོམ་ལྡན་
འདས་མཚན་ཡོད་ན་རྒྱལ་བྱེད་ཀྱི་ཚལ་མགོན་མེད་ཟས་སྦྱིན་གྱི་ཀུན་དགའ་ར་བ་ན་བཞུགས་སོ། །དགེ་སློང་ཞིག་འབྲུ་སྣུམ་ལྷུང་བཟེར་ཀྱི་སྣོད་ནས་ལྷུང་བཟེད་འཕྱིན་པ་དང་། །དགེ་སློང་དག་གིས་དེ

སྡུད་པ། ཕ། [illegible]

༄༅། །ལི་སྨྲས་པ། ཚོང་དཔོན་ལྡན་པ། འགྲེང་སྟེ་ལྷུང་བཟེད་མ་འཁྱིད་ཅིག །དེས་སྨྲས་པ། ཅི་ཉེས། དེ་དག་གིས་སྨྲས་པ། ལྷུང་བཟེད་ཆག་པར་འགྱུར་མོད། གཞན་ཅི་ཉེས
པར་འགྱུར། དེ་ཙམ་གྱི་སྒྲ་བར་འདུག་པའི་སྐབས་དེ། དགེ་སློང་རྣམས་ཀྱིས་བཅོམ་ལྡན་འདས་ལ་གསོལ་པ་དང་། བཅོམ་ལྡན་འདས་ཀྱིས་བཀའ་སྩལ་པ། དགེ་སློང་གིས་འགྲེང་སྟེ་ལྷུང་
བཟེད་དབྱུང་བར་མི་བྱའོ། །དེ་བཞིན་དུ་གཞུག་པ་དང་། བཀྲུ་བ་དང་། [illegible] ལ་ཡང་རྒྱ་ཆེར་སྦྱར་བར་བྱའོ། །སྐོམ་ལ། ལམ་ཕྱེད་དང་ནི་སྣོད་གསུམ་དང་། ཕྱིར་བདག་པར་མི་བྱ་སྟེ། །
གདིང་བ་དང་ནི་མི་འབྲལ་བ། །ཁྲ་སྒྲོད་ཚོན་པོས་རྫས་སུ་གནང་། །སངས་རྒྱས་བཅོམ་ལྡན་འདས་བྷརྒ་ཡི་ཡུལ་དག་ན་ཆུ་སྲིན་བྱིས་པ་གསོད་ཀྱི་རི་ལ་འཇིགས་ནགས་སུ་རི་དྭགས་ཀྱི་གནས
ན་བཞུགས་སོ། །གང་གི་ཚེ་རྒྱལ་བུ་གཞོན་ནུ་བྱང་ཆུབ་ཀྱི་ཁང་བཟང་པདྨ་ཅན་ཞེས་པ་རྒྱ་ཆེ་བ་གཙིགས་ཤིང་ཞེས་པ་ཁྱེར་དུ་བརྩིགས་ཅིང་གསར་པ་ཁ་ཚར་རི་དྭགས་པོ་ཅན་དགེ་གིས་འཆལ་བར
བཏིང་ངོ་། བཅོམ་ལྡན་འདས་ཉན་ཐོས་ཀྱི་དགེ་འདུན་དང་བཅས་པ་བསུགས་ཀྱི་ཚོད་ལ་སྤྱན་དྲངས་པའི་ཚེ། བཅོམ་ལྡན་འདས་ཁང་བཟང་པདྨ་ཅན་དུ་གཤེགས་པ་བཞིན་པ་ན། མ་གཤེགས་པ
དང་། རྒྱལ་བུ་གཞོན་ནུ་བྱང་ཆུབ་ཀྱིས་སྨྲས་པ། བཅོམ་ལྡན་འདས། གཤེགས་སུ་གསོལ། ཞེས་སྨྲས་ཀྱང་བཅོམ་ལྡན་འདས་མ་གཤེགས་པ་དང་། རྒྱལ་བུ་གཞོན་ནུ་བྱང་ཆུབ་ཀྱིས་ཡང

རྣམས་བརྫུས་པ། མུ་སྟེགས་ཅན་རྣམས་ཀྱིས་ཐོས་ནས་དེ་རྣམས་ཀྱིས་སྨྲས་པ། ཤེས་ལྡན་དག་པོ། །དགེ་སློང་གཽ་ཏ་མ་ནི། བཀུར་སྟི་དེ་ལྟ་བུའི་གནས་མ་ཡིན་ནོ། །ཞེས་ཟེར་བའི་སྐབས་དེ། དགེ
སློང་རྣམས་ཀྱིས་བཅོམ་ལྡན་འདས་ལ་གསོལ་པ་དང་། བཅོམ་ལྡན་འདས་ཀྱིས་བཀའ་སྩལ་པ། དགེ་སློང་དག །གལ་ཏེ་བྲམ་ཟེ་དང་། ཁྱིམ་བདག་དང་བཅས་པ་དག་གིས་ལམ་ཕྲན་དག་ཏུ་ཡང་
རྐྱ་གསལ་བར་བ། །མཚར་རི་ངེ་པོ་ཅན་དག་བཀྲེད་ཞིང་། འཕགས་པ་དག །བདག་ཅག་ལ་ཐུགས་བརྩེ་བའི་སླད་དུ་གཤེགས་སུ་གསོལ་ཞེས་ཟེར་ན། མུ་སྟེགས་ཅན་རྣམས་ཟིལ་གྱིས་མནན་པའི
ཕྱིར་མི་རྟག་པ་ཡིད་ལ་བྱ་བས་ཟིལ་གྱིས་མནན་ནས་ཅི་འདོད་པར་བྱ་སྟེ། འདི་ལ་འགྱོད་པར་མི་བྱའོ། །སངས་རྒྱས་བཅོམ་ལྡན་འདས་དེ་ནི་སྔོན་གི་ཡུ་དགའ་ན་ཆུ་སྤྲིན་ཀྱིས་པ་གསོད་ཀྱི་ཉི་ལ་འཇིགས
ཏུང་གི་ནགས་རི་དྭགས་ཀྱི་གནས་ན་བཞུགས་སོ། །དགེ་སློང་ཞིག་ལྷུང་བཟེད་ལག་ན་ཐོགས་ཏེ་སོང་བ་དང་། དེ་ཡོ་ག་ས་གཞན་ཞིག་ཏུ་བསྐྱལ་ནས་ལྷུང་བཟེད་དེས་ལ་ལྷུང་སྟེ་ཆག་ནས་དེའི
བར་ཆད་དུ་འགྱུར་བའི་སྐབས་ན། །དགེ་སློང་རྣམས་ཀྱིས་བཅོམ་ལྡན་འདས་ལ་གསོལ་པ་དང་། བཅོམ་ལྡན་འདས་ཀྱིས་བཀའ་སྩལ་པ། དེ་ལྟ་བས་ན། དགེ་སློང་གིས་ལྷུང་བཟེད་ལག་ན་བཀུར
བར་མི་བྱ་བར་ལྷུང་བཟེད་ཀྱི་སྣོད་དུ་བཅུག་སྟེ་བཀུར་བར་བྱའོ། །བཅོམ་ལྡན་འདས་ཀྱིས་དགེ་སློང་གིས་ལྷུང་བཟེད་ལག་ན་བཀུར་བར་མི་བྱ་བར་ལྷུང་བཟེད་ཀྱི་སྣོད་དུ་བཅུག་སྟེ་བཀུར་བར

༄༅། །ཁྲོ་ཆོ། །ཞེས་བྱ་འཁྲུལ་པ་དང་། དགེ་སློང་རྣམས་ལྷུང་བཟེད་ཀྱི་སྣོད་དུ་ཕྱུག་སྟེ་ལག་པ་ཉིས་ཀ་ཕྱུར་དེ་འདོར་བ་ཉེས་དམིགས་དེ་ཉིད་དུ་བསྒྱུར་བའི
སྐབས་དེ། དགེ་སློང་རྣམས་ཀྱིས་བཅོམ་ལྡན་འདས་ལ་གསོལ་པ་དང་། བཅོམ་ལྡན་འདས་ཀྱིས་བཀའ་སྩལ་པ། ལྷུང་བཟེད་ཀྱི་སྣོད་ལག་ན་བཀུར་བར་མི་བྱ་བར་ལྷུང་ཟེབ་བཏགས
དེ་མཆན་ཁུང་གིས་བཀུར་བར་བྱའོ། །སངས་རྒྱས་བཅོམ་ལྡན་འདས་མཉན་ཡོད་ན་རྒྱལ་བྱེད་ཀྱི་ཚལ་མགོན་མེད་ཟས་སྦྱིན་གྱི་ཀུན་དགའ་ར་བ་ན་བཞུགས་སོ། །དགེ་སློང་རྣམས་ཏོན་
མཐུན་དགག་དང་ལྷན་ཅིག་སྤྱོད་སྐྱེ་བ་ཞིང་འདི་དང་། །དེ་ཙམ་ན་བྲམ་ཟེ་ཞིག་ནགས་སུ་སྨན་འཚོལ་བ་ན་དུ་སོང་སྟེ་སྤྲ་སྐྱུར་བ། ཀུན་དགའ་བོ་ཉེ་ཚེ་ཡ་བོ། །ཁོ་བོ་འདི་ན་ཀྱི་རྣལ་པ་འདི་ལྷ་རྒྱུ་ལ་སྐྱ་ན་རྟོགས་
ཅིག །ཉེས་བྱས་པ། རྗེ་བོ། ཨ་རུ་ར་བཅོལ་དང་ལྡུམ་བུ་དང་ས་བར་འགྱུར་རོ། །ཉེས་སྨྲས་པ། ལམ་གང་དུ་ཨ་རུ་ར་ག་ལ་ཡོད། ཉེས་སྨྲས་པ། བྲམ་ཟེ། ཀུ་རུ་འི་ལུས་ཀྱི་སྐོགས་ཏྲེ་འདེད་
དགོས། མ་ཁས་པ་ལགས་ལས། འདི་དག་ལ་ཕྱོད་ཀྱིས་བསྟུ་སྲུང་། འདི་དག་ཡུམ་ཆེས་པར་འགྱུར་བ་དགོས། །དགེ་སློང་རྣམས་ཀྱིས་དུ་གུ་བོད་རྗེ་ཡིད་ཕྲོས་པ། འཕགས་པ་དག་ལ་ཨ་རུ་ར
ཡུམ་ཆེས་གསམ། དེ་དག་གིས་སྨྲས་པ། བྲམ་ཟེ་ཡོད་ན། དེ་ཅི་ཞིག་བྱས། བདག་ལ་སྨན་པའི་ཡིད་ཆེས་ནས་ལ། ཨ་རུ་ར་ཅི་ལ་ཅིག་ལ་ཡང་མཆིས་ན། གལ་ཏེ་མཆིས་ན། བདག་ལ་སྩལ་ཏུ

གསོལ། དགེ་སློང་དེ་ནས་དེ་འི་མི་ཉུག་ཆུང་ལྷུང་བཟེད་ཀྱི་སྣོད་ཕྱེ་བ་དང་། དེ་ཉི་ལ་སྐྲ་བུ་ཡང་འཁྱུ་ཅི་ང་དེ་ཉི་ནི་བཞི་ཅུ་དང་། དེ་ཉི་ཤུ་འཕྲུ་བུ་དང་། དེ་ཉི་ན་སྨན་ཀ་འདྲེག་པ་བྲམ་ཟེ་ནི་མ་ཐོ་ཞུས།
སྨྲས་པ། འཕགས་པ་དག །ཁྱེད་ནི། ཀུན་ཏུ་སྤྱོད་པ་མི་གཙང་བ་ཡིན་ནོ། །འདི་འདྲ་བ་ཟ་བ་བསམས་ནི། བདག་ཤི་ཡང་ཆེས་བློའོ། མི་གཙང་བ་ཟ་བ་ནི། དེ་ལྟམ་ཡིན་ནོ། །ཞེས་ཟེར་བ་འི་སྐབས་དེ།
དགེ་སློང་རྣམས་ཀྱིས་བཅོམ་ལྡན་འདས་ལ་གསོལ་བ་དང་། བཅོམ་ལྡན་འདས་ཀྱིས་བཀའ་སྩལ་པ། སྣོད་གསུམ་བཅད་པར་བྱ་སྟེ། ལྷུང་བཟེད་ཀྱི་སྣོད་དང་། སྨན་སྣོད་དང་། བར་བུ་སྣོད་རྣམས
སོ། །དགེ་སློང་དག་གིས་སྣོད་དག་གི་སྦྱང་ཕྱག་ཉི་མ་ཉམ་པར་བ་གོས་པས། དེ་དག་གིས་མཚན་ཁྱེད་ཆྲ་བར་གྱུར་པ་དང་། མ་དད་པ་དག་འཕྱས་པ་དག །ཅི། ཁྱེད་རྗེ་དྲི་ཕྲོགས་ཏེ་འདྲེས་མ་ཞེ་སོ།
འདི་བར་བྱེད་པའི་སྐབས་དེ། དགེ་སློང་རྣམས་ཀྱིས་བཅོམ་ལྡན་འདས་ལ་གསོལ་བ་དང་། བཅོམ་ལྡན་འདས་ཀྱིས་བཀའ་སྩལ་པ། མི་ཉམ་པར་གདངས་པ་རུམ་བྱུ་བར་ཅི་རིགས་པར་གདངས
པར་བྱའོ། །དགེ་སློང་དག་གིས་རུམ་བྱུ་མི་དག་བཏགས་པས་དེ་དག་ལ་ནད་པར་གྱུར་ནས། བཅོམ་ལྡན་འདས་ཀྱིས་བཀའ་སྩལ་པ། རུམ་ཞེ་དང་ཆེན་པོ་དག་གདགས་པར་བྱའོ། །དེ་དག་གིས་ཞིང་
ཆེན་པོ་བཏགས་པ་དང་། དེ་དག་ཉི་ཞུམ་ནས། བཅོམ་ལྡན་འདས་ཀྱིས་བཀའ་སྩལ་པ། དཀྱིལ་ཕྱི་ཁང་དང་སྤྱུར་ཆ་སྣ་བས་སྐབས་སུ་ལྡུམ་བུས་ཀྱི་རིགས་ཀྱང་གཏོང་དང་བ་བར་བྱའོ། །སངས་རྒྱས་བཅོམ་ལྡན

༄། །འཕགས་པ་ཉན་ཡོད་ན་རྒྱལ་བུ་རྒྱལ་བྱེད་ཀྱི་ཚལ་མགོན་མེད་ཟས་སྦྱིན་གྱི་ཀུན་དགའ་ར་བ་ན་བཞུགས་སོ། །དགེ་སློང་ཞིག་གིས་བྱི་བ་ཞིག་ཉེ་དུས་ཟོས་བསམ་པ། བཅོམ་ལྡན་
འདས་ཀྱིས་ཆོས་གོས་གསུམ་དྲས་ཏེ་བཅད་པར་བྱའོ། །ཞེས་བཀའ་སྩལ་པའི། སྡེ། །སྐྱ་ན་སོ་རས་གྲི་འུ་དང་། ཁབ་རལ་ཁྱེར་ནས་ཤིང་ཁྲོན་པ་ཞིག་གི་དྲུང་དུ་སོང་བ་དང་། བཅོམ་ལྡན་འདས་
ཀྱང་ཕྱོགས་དེར་གཤེགས་ཏེ་གཟིགས་ནས་བཀའ་སྩལ་པ། དགེ་སློང་། འདི་ཅི་ཡིན། དེས་གསོལ་པ། བཙུན་པ། བཅོམ་ལྡན་འདས་ཀྱིས་དགེ་སློང་གིས་ཆོས་གོས་གསུམ་དྲས་ཏེ་བཅད་པར་
བྱའོ། །ཞེས་བཀའ་སྩལ་པས། བདག་གིས་ཁྱིམ་པ་འདི་ནས་ཆོས་གོས་སུ་འདྲུབ་ལགས་སོ། །དེ་ནས་བཅོམ་ལྡན་འདས་ཀྱིས་བསླབ་པ་ལ་གུས་པའི་ཕྱིར་བསྔགས་པ་བརྗོད་ནས་དགེ་སློང་རྣམས་
ལ་བཀའ་སྩལ་པ། དགེ་སློང་དག །དེ་ལྟ་བས་ན། ཕྱི་བ་འདི་དག་ནི། དྲ་བར་མི་བྱ་སྟེ། ཕེ་ཙུ་ར་ཐམས་ཅད་དང་། ལ་བ་ཐམས་ཅད་དང་། ཕྱིང་བ་ཐམས་ཅད་དང་། ཀམ་ཐམས་ཅད་དང་།
སིང་ཐམས་ཅད་དོ། །སངས་རྒྱས་བཅོམ་ལྡན་འདས་མཉན་ཡོད་ན་རྒྱལ་བུ་རྒྱལ་བྱེད་ཀྱི་ཚལ་མགོན་མེད་ཟས་སྦྱིན་གྱི་ཀུན་དགའ་ར་བ་ན་བཞུགས་སོ། །དགེ་སློང་ཞིག་ཁྲ་བ་ཞིག་གི་ཡོང་དུ་གཙུག
ལག་ཁང་གཞན་དུ་སོང་བ་དང་། དེ་ནི་ནམ་མ་གྲོས་པར་གྱུར་ནས་གནས་མལ་ལ་ཕྱི་ཞལ་ཏེ་བཤང་སྐྱུགས་སོ། །ཚེ་དང་ལྡན་པ། གནས་མལ་ལ་དགོས་ཅེས་ཤིག །དེས་སྨྲས་པ། །བདག་གིས་ཀོས་གང་

པ་རྗེས་ཏེ་མི་བྱེད་ལ་སོ། །གནས་ཡང་ཅི་ཙམ་ཞིག་ཏུ་བྱེད་པས་སྨྲས་པ། གལ་ཏེ་དེ་ལྟར་ན། ཁྱི་ཕྱི་རྒོལ་གཅིག་ཞིག ། རེ་ཞིག་ཕྱི་བཞིན་པ་མཆོག་ཙམ་ཞིག་ལ་བབ་དང་། དེ་བྱུང་བའི་སྡུག་བསྔལ་གྱིས་ཉེན་པ་བཞིན་དུ་
མཆན་མོ་འདས་ནས་ཉ་བར་ཕྱུར་བའི་སྐབས་དེ། དགེ་སློང་རྣམས་ཀྱིས་བཅོམ་ལྡན་འདས་ལ་གསོལ་པ་དང་། བཅོམ་ལྡན་འདས་ཀྱིས་བཀའ་སྩལ་པ། དེ་ལྟ་བས་ན། དགེ་སློང་དགོས་པ་གཞི་དང་བ་མེད
པར་འགྲོ་བར་མི་བྱའོ། །འགྲོ་ན། འགལ་ཚབས་ཅན་དུ་འགྱུར་རོ། །བཅོམ་ལྡན་འདས་ཀྱིས་དགེ་སློང་དགོས་པ་གཞི་དང་བ་མེད་པར་འགྲོ་བར་མི་བྱའོ། །ཞེས་བཀའ་སྩལ་པ་དང་། དགེ་སློང་རྣམས་དེ
ཉིད་ཕྱིར་ལྡོག་པའི་ཞབས་མ་པས། དེའི་ཉིན་ཀ་ར་ཕྱི་གཙུག་ལག་ཁང་གཞན་དུ་འགྲོ་བ་དང་། ཚ་ཆ་གཅིག་ཏུ་འགྲོ་བ་དང་། གྲོང་གཞན་དུ་འགྲོ་བ་དེ་དག་ཅུ་ཡང་སྒོ་དང་བཅྲེར་བ་ན། གནས་བརྟན་ཀུན་
པོ་རྒས་པ་ཉི་མཆུང་ལྟ་རྣམས་དང་། ནད་པ་སྨྲ་རྒྱ་མི་བཟོད་པ་རྣམས་ཉམ་ཐག་པ་ཕྱུར་ནས་བཅོམ་ལྡན་འདས་ཀྱིས་དེ་དག་ཉིད་ཕྱིར་ལྡོག་པའི་ཞབས་མ་པས་འགྲོ་བ་དེ་རང་ཡང་དགོ་དང་བ་མེད་པར་འགྲོ་རམ
གནང་ངོ། །ཞེས་མ་གནང་བའི་སྐབས་དེ། དགེ་སློང་རྣམས་ཀྱིས་བཅོམ་ལྡན་འདས་ལ་གསོལ་པ་དང་། བཅོམ་ལྡན་འདས་ཀྱིས་བཀའ་སྩལ་པ། དེ་ལྟ་བས་ན། དགེ་སློང་གིས་ཉེ་འཁོར་དང་། ཉིན
མོ་ཉིད་དུ་འགྲོ་བ་ལ་གཞི་དང་བ་བཀར་བར་མི་བྱའོ། །གྲོང་གཞན་དུ་འགྲོ་བ་ན། དེ་ཉིད་ཕྱིར་ལྡོག་པ་ནི་ཞབས་མ་པས་འགྲོ་ན། དེ་ར་ཡང་བཀར་བར་མི་བྱའོ། །དགེ་སློང་གཞན་དག་གཞི་དང་བ་མེད་པར་གྲོང་

༄༅། ། གཞན་དུ་དེ་ཉིད་ཀྱི་རྗེས་ཐོགས་པའི་ཐབས་མཐའ་ཡས་འགྲོ་བན། དེ་རྣམས་ལ་བྱ་བའི་རྣམ་པ་དེ་ཧཱུྃ་ཡིག་སྔགས་བྱུང་ནས་དེ་ནམ་གྲོལ་བར་འགྱུར་བ་དང་། ཇི་སྐད་བཤད་པ་ལས་
གསུས་པས་ནུབ་མོ་ཁྲི་རྗེ་དེ་དབའ། སོང་ཀུ་དང་། སྦྱང་དང་། ཆོམ་རྐུན་པ་དང་། གཡོན་ཅན་དག་གིས་བསྒྲོད་པར་འགྱུར་བའི་སྐྲ་རྣམས་དང་། ཕྱོགས་སྐྱོང་རྣམས་ཀྱིས་བཅོམ་ལྡན་འདས་ལ་གསོལ་པ་
དང་། བཅོམ་ལྡན་འདས་ཀྱིས་བཀའ་སྩལ་པ། གལ་ཏེ་དེ་ལྟར་ཐབས་མ་སྤྱོད་པ་དགའ་དེ་ནམ་སྨིན་པར་འགྱུར་ནས་དེ་ཉིད་དུ་ཡོན་པར་བྱའོ། འདི་ལྟར་ཚོས་ལ་བམཆོད་ནས་པར་སྒྲོལ་པ་དག
ལས་གཞི་དེ་བ་བརྟམས་ཏེ་ཉལ་བར་བྱའོ། །གལ་ཏེ་ཉེ་ན། དེ་ལྟར་ལ་བཀས། སྐལ་ཏེ་མ་རྟེན། ཐབ་བོས་བཞི་ལྡན་ཏུ་བམས་ཏེ་བཏིང་ལ་ཡུན་ཐུང་དུ་མི་ཉལ། ཡུན་རིང་དུ་ནི། མི་ཉལ་བར་
མཚན་མོ་ཉལ་བར་བྱའོ། །དགེ་སློང་གཞན་ཞིག་གིས་དགེ་སློང་ཞིག་ལས་གདིང་བ་བརྙས་པ་དང་། དེ་ལ་སྨིན་ལམ་གྱི་གནོད་པ་བྱུང་ནས་དེས་མི་གཙང་བས་མ་དུ་ཕྱུར་བ་དེ་དག་ཉིད
དང་དགེ་སློང་དེ་ལ་འཁྲིར་ལྟ་ཡས་བར་རྨས་ན་དང་། དེས་མ་འདོད་པའི་སྐྲ་ནས་དེ་ཞེས་བྱ་བ་ལ་སོགས་པ་སྨྲས་པ་བཞིན་ནོ། །བཅོམ་ལྡན་འདས་ཀྱིས་བཀའ་སྩལ་པ། [illegible]
བྱེད། །དགེ་སློང་དེས་བཀྲུས་ཏེ་བྱིན་ན། འོན་ཀྱང་དེ་ལ་ནི་པ་སྨིན་བྱེད་པའི་སྐྲ་ནས་དེ་ཞེས་བྱ་བ་ནས་ཡང་སྨྲས་པ་བཞིན་ནོ། །བཅོམ་ལྡན་འདས་ཀྱིས་བཀའ་སྩལ་པ། དེ་བས་ན་[illegible]སྦྱིན།

པར་བྱ་བའམ། དེའི་སེམས་སྐྱེ་བར་བྱའོ། །དགེ་སློང་དག་གཙུག་ལག་ཁང་གཞན་དང་། སྒྲོང་ཁཞང་མཀོ་ཅུ་དེ་ཉི་ཕྱིར་ཕྱོགས་བཞི་བསམ་པས་མཚམས་བཅོས་པོ་གསུམ་པོ་དགོ་མེད་ཕར་རྡེ་ང་བ་དང་།
དེ་རྣམས་དང་རྡོང་བ་དགག་པ་འཛེམ་ན་བྱ་བའི་རྣམ་པ་ཕྲེང་ང་དག་བྱུང་ངོ་། དེ་ནས་ཐོས་པ་བཅུ་ངོ་། །དགེ་བསྡུ་བ་བ་ལ་གུས་པས་མཚན་མོ་ཕྱིར་རྡོང་བ་ན། ལེ་དགེ་དང་། ཧྲིག་དང་། ཆོམ་རྐུན་
པ་དང་། གཡོན་ཅན་དག་གིས་བཀྲོང་བར་ཕྱུར་བའི་སྐབས་ད། དགེ་སློང་རྣམས་ཀྱིས་བཅོམ་ལྡན་འདས་ལ་གསོལ་པ་དང་། བཅོམ་ལྡན་འདས་ཀྱིས་བཀའ་སྩལ་པ། གལ་ཏེ་དེ་ལྟ་ཏུའི
འཇིགས་པས་དེང་པ་རྣམས་རང་ཉམ་སྨྲས་པར་གྱུར་ན། དེ་ཉིད་དུ་འདུག་པར་བྱའོ་ཞེད། ཆོས་པ་མཚུངས་པར་སྤྱོད་པ་དགོ་ལས་ཆོས་གོས་ལྷག་པ་བརྙས་ཏེ་བྱིན་གྱིས་བརླབ་པར་བྱའོ། །དེ་རྣམས་ཆོས་
གོས་དག་བརྙས་ནས་ཇི་ལྟར་བྱིན་གྱིས་བརླབ་པར་བྱ་བ་མི་ཤེས་ནས་བཅོམ་ལྡན་འདས་ཀྱིས་བཀའ་སྩལ་པ། སྨྲམ་དང་བོ་སེམས་ཀྱིས་བྱུང་ལ་བྱིན་གྱིས་བརླབ་པར་བྱའོ། །ལྔ་པོ་འདི་དག་ནི།
སེམས་བསྐྱེད་པས་འགྲུབ་བོ། །ཀྱ་ཧྲིང་དང་། དགག་དབྱེ་དང་། ཆོས་གོས་བྱིན་གྱིས་བརླབ་པ་དང་། ཆོས་གོས་དབྱེ་བ་དང་། གདིང་བ་མ་གྲོན་ད་ཉེས་པའོ། །དགེ་སློང་དག་གིས་ཆོས་གོས
ཉམས་ཤིང་བ་རྡོལ་མ་བསྒྱུར་བ་དག་རྟེ་ནས་བཅོམ་ལྡན་འདས་ཀྱིས་བཀའ་སྩལ་པ། གལ་ཏེ་ཉམས་ཤིང་བ་རྡོལ་མ་བསྒྱུར་བ་དག་རྟེན་ན། ཉམས་ཤིང་བ་རྡོལ་མ་བསྒྱུར་བ་དག་བྱིན་གྱིས་བརླབ་པར

འདུལ་བ།
ཕ
ཞེ་གཉིས

༄༅། །ཕྱིར། །ཅི་སྟེ་བ་དོག་མ་བསྒྱུར་ཅིང་མ་འདྲེས་པ་དག་ཏུ་ནི་དེ་ན། ལྷན་ཐབས་ཀྱིས་བསླབ་ན་ལ་ཉེ་ན་གྱིས་བ་བསྒྲུབ་པར་བྱའོ། །གལ་ཏེ་ཉེ་ན། དེ་ལྟར་ལེགས། གལ་ཏེ་མ་ཉེ་
ན། དེ་བཞིན་དུ་ཉེ་ཀྱིས་བསྒྲུབ་པར་བྱའོ། །ཐམ་ཁྱིམ་པའི་ཕོ་ཉ་ལ་ཡང་ཉེ་ཀྱིས་བསྒྲུབ་པར་བྱ་སྟེ། །འདི་ལ་འགྱོད་པར་མི་བྱའོ། །སངས་རྒྱས་བཅོམ་ལྡན་འདས་མཉན་ཡོད་ན་རྒྱལ་བྱེད་ཀྱི་ཚ
ལ་ན་མགོན་མེད་ཟས་སྦྱིན་གྱི་ཀུན་དགའ་ར་བ་ན་བཞུགས་སོ། །དགེ་སློང་དག་ཅིག་གཏིང་བ་མེད་པར་ཡུལ་གཞན་དུ་དོང་བ་དང་། དེ་རྣམས་དེ་འགྲོད་པར་གྱུར་པའི་སྐབས་དེ། དགེ་སློང་རྣམས
ཀྱིས་བཅོམ་ལྡན་འདས་ལ་གསོལ་པ་དང་། བཅོམ་ལྡན་འདས་ཀྱིས་བཀའ་སྩལ་པ། དགེ་སློང་དག །ཆོས་གོས་གསུམ་དང་འབྲལ་བར་ནི། གསུམ་ལས་ཀྱི། གཞི་བཞི་པོ་འདི་མ་ཡིན་ཏེ། དེ་ལྟ
ལས་ན། བསམ་བཞིན་དུ་བཞག་སྟེ་འགྲོ་བར་མི་བྱའོ། །བརྗོད་པ་ལ་ནི། ཕྱིར་བ་མེད་དོ། །སྐྱེས་ལ། ཆུ་ཚོགས་ལ་ནི་རྣམ་བཞི་སྟེ། །སྟོད་གཡོགས་དང་ནི་གཅིག་བུ་ན། །སྨྱིག་ཙམ་ཅིག་གི་སྣོད
ཟ་བ་དང་། །སྐྲན་མོ་ར་ཐུགས་ནི་བྱེད་པའོ། །སངས་རྒྱས་བཅོམ་ལྡན་འདས་མཉན་ཡོད་ན་རྒྱལ་བྱེད་ཀྱི་ཚལ་མགོན་མེད་ཟས་སྦྱིན་གྱི་ཀུན་དགའ་ར་བ་ན་བཞུགས་སོ། །ཚེ་ལྡན་ནས་དགེ་སློང་བཅོམ
ལྡན་འདས་ཀྱི་ཞབས་ལ་ཕྱག་འཚལ་བ་བགྱིས་ཤིག་མཉན་ཡོད་དུ་གནས་ལ། སྐྱ་གཉིས་ལམ་དུ་ཆུ་རྣ་ ། སྐོམ་པ་འཇུག་བཙལ་གྱིས་གདུངས་པ་ན། རྗེ་དབུ་ཞིག་གི་དྲུང་དུ་ཕྱིན་ནས་དེ

བ་ཀྱི་ས་ཡས་གཅིག་གིས་སྤྲུལ་པ། ཚེ་དང་ལྡན་པ་རྡོར་ཀྱིས་ལྷུང་རྒྱུ་ཧོ་གས་ཤིག་བྱུང་ངོ་། །དེས་བརྟགས་པ་བརྩམས་པ་དང་། ཧྲི་ཙམ་ནས་ཀུན་དགའ་བ་ལྷ་ཡུ་རིས་དེ་ལ་ཆོས་ཀྱི་བཅའ་བསྐུལ་བ།
བཀའ་ལ་བ་འདུལ་བ་ཕྱག་རྒྱ་སྟོང་རྒྱུ། །གདན་བཞག་མཐོང་བ་ར་ཡིས་ ཉམས། །བསམ་གིས་རྒྱུ་དགོ་འབྲུ་ར་བཞི། །དེས་འདྲེན་བ་བཀྲ་བ་རྒྱ། །གཅིག་ལ་ཤེས་ཀྱི་ཆོས་སྤྱི་བཅད་བསྐུལ་བ། གང
ཞིང་སེམས་ཅན་ཐམས་ཅད་ཀྱི་དོན་བསྒྲུབ་པ་སྟེ། །གྲིང་བཀའ་ཁྲིམ་ཆོག་ས་བ་ག་དྲན་ནས་སྤྲ་ལ་བརྩུར་བ། །དེ་ཡི་བརྟན་མཆོག་འདི་ལ་བསྐྲུན་པ་ཡིས། །ཕྱག་ཉིད་སྤྲང་གིས་སྤྲུག་ཚགས་གསང་བ་སྦྱང
མེད། །དེ་ནས་གང་གཡར་རྒྱུ་འཕྲུལ་པ་དེ་ནི། སོ་དང་། །གང་གིས་རྒྱུ་འཕྲུལ་པར་ཀྱིས། བརྟེན་འགྱུར་བརྩམས་དུ་ཤིད་བརྗོད་མཁའ་གོས་དུ་དུ་འབྲལ་ནས་ནས་རྩེ་སྒྲ་དབུ་ཡུས་ཀྱི་སྡུག་ཡོད་པ་ར
དེ་དགོ། བདེ་སྐྱིད་གསང་དགོ་བརྒྱས་ཤིང་ཀ་རང་གི་ཚེ་ལུས་ཀྱི་སྡུག་དང་བྲལ་བ་ཏེ་དེ་ཚེ་འཆི་བ་རི་རྒྱལ་ལ་བབ་ནས་རྒྱལ་ཆེན་བཞི་རིས་ཀྱི་ལྷ་རྣམས་ཀྱིས་དང་འགྲོགས་སོ། །ལྷའི་བུ་ཐམ། ལྷའི་བུ་མོའི་ཚོགས་ཉིད
ནི། སྐྱེས་ནས་རི་དབང་ལ་ནས་པ་ལ་ནམས་གསུམ་སྐྱེ་སྐྱེ། གཞན་ཤི་འཕོས་བ་དང་། གཞན་སྐྱེས་པ་དང་། ཡས་གང་གིས་སྐྱེས་བའོ། །དེས་ལྷ་རྣམས་ཀྱི་དགའ་ཤི་འཕོས་པ་དང་། རྒྱལ་ཆེན་བཞི
རིས་ཀྱི་ལྷ་རྣམས་ཀྱི་ནང་དུ་སྐྱེས་པ། བཅོམ་ལྡན་འདས་ཀྱི་ལེ་མས་མཚོན་པར་དགའ་བ་རྒྱས་པས་སྐྱེས་པ་མཐོང་ངོ་། །དེས་སྟོན་པ་ལ་སྟོང་ལྷའི་བུ་དེ་རི་རྣམ་དུ་སེམས་ཏེ། གང་གི་ཕྱིར་བདག

༄༅། །ཡོངས་སུ་གནས་པ་བསྙེན་ཏེ་བཅོམ་ལྡན་འདས་ལ་བལྟ་བ་དང་། བསྙེན་བཀུར་བྱ་བའི་ཕྱིར་ཉེ་བར་འགྲོ་བ་ནི། བདག་ཚུལ་དང་མཐུན་པ་མ་ཡིན་གྱི། ངས་ཡོངས
སུ་གནས་པ་མ་བསྙེན་པ་བཏོན་ནས་བཅོམ་ལྡན་འདས་ལ་བལྟ་བ་དང་། བསྙེན་བཀུར་བྱ་བའི་ཕྱིར་ཉེ་བར་འགྲོའོ། །སྙམ་མོ། །དེ་ནས་སྡོན་དགེ་སློང་ལྔའི་བུ་ཙན་ཆ་གདུ་བ་ཀོ་ར་གཡོ་ཞིང་དྲི་མ་དང་བ
ཐོགས་ཏེ་ཤིལ་དང་། སོ་སོར་རིས་བརྒྱན་པའི་ལུས་ཀྱིས་ལྷའི་མི་ཏྲ་ཀུ་ཏྲ་ལ་དང་། རྣ་རྒྱན་དང་། གདུ་བུ་དང་། བསྣམ་ག་ར་པོ་དང་། མན་དུ་ར་བ་དག་གིས་བྱ་བ་ཀ་ད་སྐྱོ་བ་བཏགས་ཤིང་ཉམ་ཆུ་དངས
ཡས། མཚན་མོ་ལ་བབ་པ་དང་། བཅོམ་ལྡན་འདས་ག་ལ་བ་དེར་སོང་སྟེ་ཕྱིན་ནས་བཅོམ་ལྡན་འདས་ལ་མ་ཏིག་དག་གིས་མངོན་པར་གཏོར་ཏ་བཅོམ་ལྡན་འདས་ཀྱི་ཞབས་གཉིས་ལ་མགོ
བོས་ཕྱག་འཚལ་ནས་མཐའ་གཅིག་ཏུ་འདུག་པ་དང་། འདི་ལྟར་སྡོན་དགེ་སློང་ལྔའི་བུ་འི་བ་དག་གི་མཐུན་རྒྱ་ལ་བྱ་ཀྱི་ཆོལ་ཐམས་ཅད་སྣང་བ་བརྒྱ་ཆེན་པོས་ཁྱབ་པར་གྱུར་ཏོ། །དེ་ནས
བཅོམ་ལྡན་འདས་ཀྱིས་སྡོན་དགེ་སློང་ལྔའི་བུ་འི་བསམ་པ་དང་། བག་ལ་ཉལ་བ་དང་། ཁམས་དང་རང་བཞིན་ཐུགས་སུ་ཆུད་ནས་མ་དེ་ཐོས་ནས་སྡོན་དགེ་སློང་ལྔའི་བུ་ས་སྨྲ་ནོ་ནི་
འཕགས་པ་ཉིད་དུ་འདི་པ་ཚིགས་ལ་ལྟ་བ་འི་རི་ཟི་མོ་འི་སྐུམ་ཐབ། ཡ་ཞིག་ཀྱི་ངེས་པ་ཚོ་མ་སྐྱེ་རྒྱུ་ར་ཟུགས་པའི་ལུས་ཀྱི་མངོན་སུམ་དུ་གྱུར་པ་དེ་ཀྱི་བུ་ར་འཕགས་པའི་བདེ་ན་པ

འདུལ་བ
ཕ
ཤོ་ ༡༧

བཞི་ཡང་དག་པར་སོ་སོར་རྟོགས་པར་ཐོབ་པའི་ཆོས་བསྟན་པ་མཛད་དོ། །དེས་བདེན་པ་མཐོང་ནས་བརྩོན་ཆུ་བ། བཅོམ་ལྡན་འདས་ཀྱིས་བདག་ལ་བཀའ་མཛད་པ་འདི་ལྟ་བུ་ནི། བསྐལ་པ་ས་ཀྱང་མ་བགྲིས། ཞལ་ཀྱང་མ་བགྲིས། རྒྱལ་པོས་ཀྱང་མ་བགྲིས། ལྷ་རྣམས་ཀྱིས་ཀྱང་མ་བགྲིས། སྟོན་གྱི་པ་མས་དག་གིས་ཀྱང་མ་བགྲིས། ཕོ་སྐྱེ་དང་། བྲམ་ཟེ་དག་གིས་ཀྱང་མ་བགྲིས། བྱམས་པ་དང་། མཛེ་འབབ་ཤེས་དང་། རྒྱ་ལག་གི་ཚོགས་ཀྱིས་ཀྱང་མ་བགྲིས་སྟེ། ཁྲག་དང་། མཆི་མའི་རྒྱ་མཚོ་ནི། བསྐམས། རུས་པའི་རི་རབ་ལས་འདི། བསྒྲལ། ངན་སོང་གི་སྒོ་བཅད། བཀུམ། མཐོ་རི་དང་། ཐར་པའི་སྒོ་ཕྱེ། ཕྱེ། སེམས་ཅན་དམྱལ་བ་དང་། དུད་འགྲོ་དང་། ཡི་དྭགས་ཀྱི་གནས་ནི། ཀ་དཔེ་ཕུད། ལྷ་དང་། མི་རྣམས་ཀྱི་ནང་དུ་ཞི། བཞག་གོ། །ཞེས་ལན་གསུམ་ཚིག་དུ་བརྗོད་པ་ཚེ་དང་དུ་བརྗེད་དོ། །ཡང་སྨྲས་པ། ཁྱེད་མཐུས་རང་དག་ཉེས་པ་རང་ལྡན་པའི། །ངན་སོང་ཤུལ་ལམ་བཀག་བསོད་ནམས་རབ་ལྡན་པའི། །མཐོ་རིས་འགྲོ་བ་ཕྱེ་ཞིང་བདག་གིས་ནི། །ཁྲུ་ན་འདས་པའི་ཞུ་ལ་ཡང་ཐོབ་པར་གྱུར། །ཤིན་ཏུ་རྣམ་དག་ཁྱེད་བརྟེན་བདག་གིས་ནི། །དེ་རིང་སྐྱོན་བྲལ་དག་པའི་མིག་ཐོབ་བཅིང་། །གོ་འཕང་ཞི་བ་འཕགས་པ་བ་བཟུང་ཐོབ་བསྟེ། །སྡུག་བསྔལ་རྒྱ་མཚོ་ཆེ་ཡི་ཕ་རོལ་བརྒལ་བར་གྱུར། །འགྲོ་བ་ལྷ་མི་ནམ་མི་དང་ཀླུས་མཆོད་པ། །རྐྱེ་དང་ཟླ་དང་ཉ་འཆི་བྲལ་བ་པོ། །སྐྱེ་བ་སྟོང་དུ་མཐོང་བ་རབ་དཀོན་པ། །ཐུབ་པ་ཁྱེད་རི་དེང་ཁྱོད་མཐོང་འབྲས་བུ་མཆིས། །དེ་ནས་འདུ

༄༅། །ཧཱུྃ། ཀ་པཱ་ལ་ཏོར་བཅུད་ཀྱི་ཡང་། །ཁྱེད་ལ་ཕུལ་ལོ་ཆོས་སྐྱོང་སྲུང་མ་རྣམས། །ཡེ་ཤེས་ལྷ་ཚོགས་ཡོངས་སུ་ཞུ་བ་ཕུལ་ལོ། །ཀླུ་ཡི་འདོད་ཡོན་ཀུན་ལ་བསྔོ།
ལ་སོགས། །དེ་ནས་སྔོན་གྱི་སྒྲོལ་མ་ཨོཾ་སྭ་སྟི་ཞེས་ཧཱུྃ་ཕཊ་དང་། །ཞི་བ་ཡི་དམ་ཧཱུྃ་ཕཊ་དང་། །དཔལ་ལྡན་མཁའ་འགྲོ་ཞེས་བརྗོད་ཐམས་ཅད་ལ་ཡང་།
སྔགས་འདིས་ཧཱུྃ་ཕཊ། ཆུ་ཕྱག་བསྐང་མཆོད་དང་། ཀྱིས་བདག་གི་གནས་སུ་གསོལ་བ་ཡིན་ནོ། །སྐོར་སྡེ་བཅུག་ཤེས་པ་
ཡོད་དུ་བྱིན་ནོ། །དེ་ནས་ཕྱག་རྒྱ་དང་བཅས་ཏེ། ཆོས་སྐྱོང་བ་ནས་བཞེས་པ་བཅོམ་ལྡན་འདས་ཀྱི་བསྟན་པ་ལ་བ་ད་རྣམས་བཅོམ་ལྡན་འདས་ཀྱི་ཞབས་ཀྱིས་འབངས་སོ།
ལས་ཕྱག་འཚལ་ལོ། རྒྱལ་པོ་ཆེན་པོ་བཞི། ཡུལ་འཁོར་སྲུང་བཅོམ་ལྡན་འདས་ཀྱི་ཞབས་ནི། ཆོས་ཉིད་ཀྱིས་པ་སྲུང་བ་ཡང་། །སྐྱོང་བ། ཁྱོད་ཀྱི་གཉེན་པོ་དགའ་
འགྱུར་བ་དང་། བཅོམ་ལྡན་འདས་ཀྱི་བསྟན་པ་ཡིན་ནོ། །བཅོམ་ལྡན་འདས་ཀྱིས་དབང་སྐྱོང་བ་ལས་འདི་ལྟར། རྒྱལ་པོ་ཆེན་པོ་
ཡང་དག་པར་དགའ་བ་བསྐྱེད་པ་ཡིན། །བཅོམ་ལྡན་འདས་ཀྱི་ཕྱག་ན་ཡང་མཆོད་པ་དང་བཅས་པ་སྲུང་བ་ཡིན། །བཅོམ་ལྡན་འདས་ཀྱི་ཞབས་

[illegible] ལེགས་པར་ཉོན་ལ་ཡིད་ལ་ཟུང་ཤིག་འོད་སྲུང་། བཅོམ་ལྡན་འདས། མཆི་ལེགས་སོ། །དེ་ནས་[illegible] དེས་ཇི་ལྟར་བསྟན་པ་བཞིན་གསོལ་ཏོ། །དེ་ནས་བཅོམ་ལྡན་འདས་ཀྱིས་དེའི་ཚེ་ཚིགས་སུ་བཅད་དེ་བཀའ་
སྩལ་པ། །དཔལ་བརྟན་ཡུལ་མགུལ་གསེར་བ་ང་། །དེ་ནི་དམ་ཆོས་ཅི་ཞིག་ལགས། །དེ་ནི་དཔལ་བརྟན་ལགས་ཡང་། །མཐོང་བ་མ་ཡིན་མཆོད་པ་མིན། །དཔེ་བརྗོད་པ་ལ་ས་སྐྱོན་པའི། །སེམས་ཅན་དེ་ནི་མཐོང་
ངོ་། །ཤེས་རབ་ལྡན་ན་གསུང་ཀྱི་བརྒྱུད། །ལས་ལས་རྒྱུ་མཐོང་དེ་ས་མ་མཐོང་ངོ་། །དེ་ནས་བཅོམ་ལྡན་འདས་ཀྱིས་དེའི་ཚེ་སྐྱ་ཡས་ཆུ་ཚིགས་སུ་བཅད་དེ་བཀའ་སྩལ་པ། །ཅི་ཞིག
སེམས་སྐྱོང་ཡུལ་འདི་ལ། །ཀུན་ཅང་ཞིང་གསེར་གྱི་མདོ་ག་འདྲ། །རྩེ་མོ་ཀྱི་ལས་ཀྱི་རྣམ་སྨིན་དང་། །འདུད་མ་ལས་བྱུང་བའོ། །གང་གིས་ཚིགས་ཉིད་མ་མཐོང་བ། །རྟོགས་པ་ཡིས་དེ་སྒྲུབ་དེས་མི་མཐོང་
གང་གིས་ཚིགས་ཉིད་མཐོང་འགྱུར་བ། །དེ་ཡིས་ཐུབ་པ་ཆེན་པོ་མཐོང་། །གཞན་ཡང་། བརྟན་ཞིང་དགེ་བའི་བློ་གྲོས་ཅན། །སྟོབས་བརྩོན་གྲུས་སྒྲུབ་བྱེད་པ། །ཏེ་ཡི་དུ་བ་ང་ཡི། །གཟུགས་ཀྱི་སྐུ་ང་
ཚེས་སྐུ་རྣམ་མཐོང་། །བདག་ཉིད་ཆེན་པོ་ཡོད་སྲུང་གི །བསྒྲུབ་མཆོག་མ་ལ་བདེ་ལས་དུ་འདུག །ཨོ་ཡ་འབའ་ཡང་དཀའ་ཡིན་ནོ། །རྒྱུ་གནས་ཐུགས་ཡང་མཐར་ཏུ། །བཅོམ་ལྡན་འདས་ཀྱིས་བཀའ་སྩལ་པ།
[illegible] ག་ཀྱང་ནང་བྱུང་བའི། །སེམས་སྐྱོང་རྣམས་ཀུན་ཤེས་མི་བཟང་བ་ལས་བྱུང་བ་ཡི། །དེ་ལྟ་བས་ན། །སེམས་སྐྱོང་བས་ཀུན་ཤེས་པ་ཉི་བར་གཞག་པ་ར་བྱའོ། །བཅོམ་ལྡན་འདས་ཀྱིས་ཀུན་ཤེས་

༄༅། །ཉེར་བཞག་བརྒྱད་པོ། །ཞེས་བ་ཀ་འཐྭ་ལ་པ་དང་། དགེ་སློང་དག་ཚུལ་ཆེ་ཕས་དུ་ཡོད་མི་ཉེས་ནས་བཅོམ་ལྡན་འདས་ཀྱིས་བཀའ་སྩལ་པ། ཚུལ་ཆགས་ནི། ཕྱི་སྐྱེ་
ཚུལ་ཆགས་གྲུ་གསུམ་དང་། ཕྲུམ་ཚོགས་སྦྱིལ་འུ་ཅན་དང་། རིལ་བཞིབས་ཚོགས་ཅན་དང་། དཔུང་ཚོགས་དང་། ཕས་ལ་ཚོགས་སྣ་མས་སོ། །སངས་རྒྱས་བཅོམ་ལྡན་འདས་མཉན་ཡོད་ན་
རྒྱལ་བུ་རྒྱལ་བྱེད་ཀྱི་ཚལ་མགོན་མེད་ཟས་སྦྱིན་གྱི་ཀུན་དགའ་ར་བ་ན་བཞུགས་སོ། །མཉན་ཡོད་ན་དགེ་སློང་པ་ནཚུན་ཞེ་འཕྱས་པ་གཉིས་ཤིག་ལྗོངས་རྒྱུ་ཞིང་དོང་ངོ་། །དེ་དག་ལམ་པ་གཅིག་ལ་ཞན་ནི། ཚུ
ཚགས་ཡོད། གཅིག་ལ་ཤེས་ལ་མེད། ཤེ་དེ། །གང་ལ་ཡོད་པ་དེས་ཆུ་བཙགས་ཏེ་འཐུངས་པ་དང་། གང་ལ་མེད་པ་དེས་མ་བཙགས་པ། ཚེ་དང་ལྡན་པ། ཚུལ་ཆགས་གཡོར་ཅིག །དེས་མ་སྟེར་ནས་
དེ་ཡོངས་པར་འགྱུར་བའི་རྐྱེན་ཡས་དེ། དགེ་སློང་དག་གིས་བཅོམ་ལྡན་འདས་ལ་གསོལ་པ་དང་། བཅོམ་ལྡན་འདས་ཀྱིས་བཀའ་སྩལ་པ། དགེ་སློང་དག །དེ་ལྟ་བས་ན། དགེ་སློང་གིས་ཚུལ་
ཁྲེས་པ་དང་ལྡན་ཅིག །ལྗོངས་རྒྱུ་ཞིང་འགྲོ་བ་ནར་མི་ཁྱེར་རོ། །གལ་ཏེ་ཁྱ་བུ་ཞིག་རྙེད་ན་ཅིག་བུད་ན། གཅིག་ལ་ཡ་གཅིག་པ་བཞིན་པ་གསོལ་ཏེ་དང་བར་བྱའོ། ། །འདུལ་བ་ཕྲན་
ཚེགས་ཀྱི་གཞི། བམ་པོ་ལྔ་པ། སངས་རྒྱས་བཅོམ་ལྡན་འདས་མཉན་ཡོད་ན་རྒྱལ་བུ་རྒྱལ་བྱེད་ཀྱི་ཚལ་མགོན་མེད་ཟས་སྦྱིན་གྱི་ཀུན་དགའ་ར་བ་ན་བཞུགས་སོ། །མཉན་ཡོད་ན་དགེ་སློ

གཉིས་ཤིག་ལྷོ་ངོས་རྒྱུ་ཞི་རྡོ་རྗེ་བ་དང་། དེ་དག་ལས་གཅིག་ལ་ནི། རྒྱུ་ཚོགས་ཡོད། གཅིག་ནོར་ལ་ནི། མེད་ནས་དེ་ལ་ངེས་དྲིས་པ། ཁྱོད་ལ་རྒྱུ་ཚོགས་ཡོད་དམ། དེས་སྨྲས་པ་ཡོད་དོ། །ཕྱིན་ནམ་མི་སྦྱིན་ཞེས་ན། མ་སྦྱིན་སོ། །དེ་དག་ལས་གང་ལ་རྒྱུ་ཚོགས་ཡོད་པ་དེས་ནི། རྒྱུ་འཕྲུལ་བ་དང་། གང་ལ་མེད་པ་དེས་སྨྲས་པ། ཚེ་དང་ལྡན་པ། རྒྱུ་ཚོགས་གཡོ་ར་ཅིག །དེས་སྨྲས་པ། ཚེ་དང་ལྡན་པ་ཁྱོད་ཀྱིས་བདག་ལ་རྒྱུ་ཚོགས་ན། དེས་ཀྱི། སྦྱིན་ནམ་མི་སྦྱིན་མ་དྲིས་པས། དེ་བྱས་པ་ཁྱོད་ལ་ཁོ་བོས་རྒྱུ་ཚོགས་ཅི་འི་ཕྱིར་སྦྱིན། མི་སྦྱིན་གྱི། ནོར་ཞིག །དེས་དེ་ལ་མ་བྱིན་པ་ར་དེ་བོར་བ་ར་གྱུར་པ་ཞིག་སྐྱབས་དེ། དགེ་སློང་དགེ་གཞིས་བཅོམ་ལྡན་འདས་ལ་གསོལ་བ་དང་། བཅོམ་ལྡན་འདས་ཀྱིས་བཀའ་སྩལ་པ། འགྲོ་བ་ར་འདོད་པའི་དགེ་སློང་བསྐྱལ་ཏེ་རྒྱུ་ཚོགས་མེད་ན། དགེ་སློང་གྲོགས་པོ་ལ་ཁྱོད་ལ་རྒྱུ་ཚོགས་ཡོད་དམ་མེད་དྲིས་པར་བྱའོ། །གལ་ཏེ་ཡོད་དོ། །ཞེས་ཟེར་ན། དེ་ལ་སྦྱིན་ནམ་མི་སྦྱིན་ཞེས་བརྗོད་པར་བྱ་ཞིང་། གལ་ཏེ་སྦྱིན་ནོ། །ཞེས་ཟེར་ན། ཕྱི་བར་བྱའོ། །གཞན་དུ་ན་འགྲོ་བར་མི་བྱའོ། །སངས་རྒྱས་བཅོམ་ལྡན་འདས་མཉན་ཡོད་ན་བཞུགས་ཏེ། བུ་རྒྱལ་བྱེད་ཀྱི་ཚལ་མགོན་མེད་ཟས་སྦྱིན་གྱི་ཀུན་དགའ་ར་བ་ན་བཞུགས་སོ། །མཉན་ཡོད་ན་དགེ་སློང་གཉིས་ཤིག་ལྷོ་ངོས་རྒྱུ་ཞི་རྡོ་རྗེ། །དེ་དག་ལས་གཅིག་ལ་ནི། རྒྱུ་ཚོགས་ཡོད། གཅིག་ལ་ནི་མེད་པ་དང་། གང་ལ་མེད་པ་དེས་དེ་ལ་སྨྲས་པ། ཁྱོད་ལ་རྒྱུ་ཚོགས་ཡོད་དམ་མེད

འདུལ་བ། ཕ། ཉིས་བརྒྱ

༄༅། །དེས་སྨྲས་པ། ཡོད་དོ། །བདག་ལ་གཡར་ནམ་མི་གཡར། གཡར་རོ། །དེ་ནས་དེ་རིང་བ་དང་། ཇི་ཙམ་ན་ལམ་ཀ་ར་འགྲོན་པོ་དགེ་ཅིག་འོངས་ནས་གང་ལ་ཆུ་ཚགས་
ཡོད་པ་དེ་འདི་བྱི་བ་གང་ཡིན་པ་དེ་འགྲོན་པོ་དེ་ཉིད་ལས་གྱུབ་སྟེ། དེ་ཕྱིར་ལྡོག་པ་བར་བརྩམས་པ་དང་། གཅིག་ཤེས་དེས་སྨྲས་པ། ཚེ་དང་ལྡན་པ་ཁྱོད་ཀྱིས་བདག་ལ་ཆུ་ཚགས། ངས་བླངས་བ
གཡར་ཅིག །དེས་སྨྲས་པ། དེ་ལྟ་བས་ན། དེ་ནི་བདེན་ན། དེས་ན་བདག་གིས་ཆུ་ཚགས་པའི་སླད་དུ་བྱིན་གྱི། ཐམས་ཅད་ཀྱི་ཐམས་ཅད་དུ་བྱིན་པ་ནི། མ་ཡིན་ནོ། །ཞེས་མ་བྱིན་པས་དེ་
ལོངས་པར་གྱུར་བའི་སྐབས་དེ། དགེ་སློང་དག་གིས་བཅོམ་ལྡན་འདས་ལ་གསོལ་པ་དང་། བཅོམ་ལྡན་འདས་ཀྱིས་བཀའ་སྩལ་པ། དགེ་སློང་གང་ལ་ཆུ་ཚགས་མེད་པ་དེས། དགེ་སློང་
གོགས་པོ་ལ་ཁྱོད་ལ་ཆུ་ཚགས་ཡོད་དམ་མེད་ཅེས་དྲི་བར་བྱའོ། །གལ་ཏེ་ཡོད་དོ། །ཞེས་ཟེར་ན། དེས་དེ་བདག་ལ་སྦྱིན་ནམ་མི་སྦྱིན་ཞེས་བརྗོད་པར་བྱའོ། །གལ་ཏེ་སྦྱིན་ནོ། །ཞེས་ཟེར་ན། གལ་
ཏེ་ཁྱོད་སླར་ལྡོག་པར་གྱུར་ཏམ། གཞན་དུ་འགྲོ་བར་གྱུར་ན། སྦྱིན་ནམ་མི་སྦྱིན་ཞེས་བརྗོད་པར་བྱའོ། །གལ་ཏེ་སྦྱིན་ནོ་ཞེས་ཟེར་ན། འགྲོ་བར་བྱའོ། གཞན་དུ་འགྲོ་བར་མི་བྱའོ། །སངས་
རྒྱས་བཅོམ་ལྡན་འདས་མཉན་ཡོད་ན། རྒྱལ་བུ་རྒྱལ་བྱེད་ཀྱི་ཚལ་མགོན་མེད་ཟས་སྦྱིན་གྱི་ཀུན་དགའ་ར་བ་ན་བཞུགས་སོ། །དེའི་ཚེ་ཚེ་དང་ལྡན་པ་ཉེ་བར་འཁོར་གྱིས་སོ་སོར་རྒྱུས་བཅོམ་ལྡན

འདས་ལ་ཞུས་པ། བཙུན་པ། ཆུ་ཚགས་མ་མཆིས་པར་གཙུག་ལག་ཁང་གི་འཁོར་ནམ། སྒྲོང་གི་ཞེང་དུ་མཆིར་གནང་ངམ། ཉེ་བར་འཁོར་མི་གནང་ངོ། །གལ་ཏེ་དེ་རང་སྲོང་ནས་ཕྱིས་པ་པར་མི་འགྱུར་
ན། གནང་ངོ། །སངས་རྒྱས་བཅོམ་ལྡན་འདས་མཉན་ཡོད་ན་རྒྱལ་བུ་རྒྱལ་བྱེད་ཀྱི་ཚལ་མགོན་མེད་ཟས་སྦྱིན་གྱི་ཀུན་དགའ་ར་བ་ན་བཞུགས་སོ། །དེའི་ཚེ་ན་ཚེ་དང་ལྡན་པ་ཉེ་བར་འཁོར་གྱིས་བཅོམ་
ལྡན་འདས་ལ་ཞུས་པ། བཙུན་པ། ཆུ་ཚགས་གཅིག་གིས་གཉིས་སྤྱོད་ས་རྒྱུ་ཞིང་མཆིར་གནང་ངམ། ཉེ་བར་འཁོར། གལ་ཏེ་དེ་རང་སྲོང་ནས་ཕྱིས་པ་པར་མི་འགྱུར་ན། གནང་ངོ། །བཙུན་པ། ཆུ་
ཚགས་གཅིག་གིས་མང་པོ་རྣམས་སམ། དགེ་འདུན་དག་སྤྱོད་ས་རྒྱུ་མཆིར་གནང་ངམ། ཉེ་བར་འཁོར། གལ་ཏེ་དེ་རང་སྲོང་ནས་ཕྱིས་པ་པར་མི་འགྱུར་ན། གནང་ངོ། །བཙུན་པ། ཆུ་ཚགས་མ་
མཆིས་པར་ཀླུང་གི་འགྲམ་ནས་མཆིར་གནང་ངམ། ཉེ་བར་འཁོར། གནང་ངོ། མགྱོགས་པ་ལ་གལ་ཏེ་ཆུ་གཞན་དང་འདྲེས་པར་མ་གྱུར་ན། རྒྱུ་ལུགས་རེ་རེ་ཞིང་བརྟག་པར་བྱའོ། །ཆུ་
གཞན་དང་འདྲེས་པར་གྱུར་ན། གང་དང་གང་དུ་ཡིན་པ་དེ་དང་དེར་བརྟག་པར་བྱའོ། །མི་མགྱོགས་པ་ལ་ནི། འགམ་དང་འགྲམ་དུ་བརྟག་པར་བྱའོ། །དེ་ལ་མགྱོགས་པ་ནི། རྒྱུན་ཆུར་བའོ། །མི་
མགྱོགས་པ་ནི། རྒྱུན་བུལ་བའོ། །བཙུན་པ། འགྲམ་གྱི་ཉིན་ཀར་གང་ལ་བགྱི། ཉེ་བར་འཁོར། འདོམ་གང་པ་བོར་ལོང་ཡུག་གོ །བཙུན་པ། ཚབ་མ་བཙོགས་ཀྱི་ཞིང་མ་བརྟགས་པ་འཚལ་བ་དུ

འདུལ

༢

༄༅། །གནང་ངམ། ཉེ་བར་འཁོར། མི་གནང་ངོ་། །བཅུ་དྲུག་པ། ཚལ་མ་བཅགས་པ་ཞིང་བརྟགས་པ་འཚལ་དུ་གནང་ངམ། ཉེ་བར་འཁོར། མིག་གིས་དག་གོ །ཞིས་ཏུ་སྟེ་
གནང་ངོ། །བཅུ་བདུན་པ། ཚལ་བཅགས་པ་ཞིང་བརྟགས་པ་འཚལ་དུ་གནང་ངམ། ཉེ་བར་འཁོར། གནང་ངོ། །འོན་ཀྱང་ཆུ་རྟུ་བཅོ། ལྔ་སྟེ། དགེ་འདུན་གྱིས་བྱུང་བ་དང་། གང་ཟག་གིས་བྱུང་བ
དང་། ཀུ་ཚོགས་ཀྱིས་བྱུང་བ་དང་། ཀུ་མིག་གིས་བྱུང་བ་དང་། ཕྲིན་པས་བྱུང་བའོ། །དེ་ལ་དགེ་འདུན་གྱིས་བྱུང་བ་ནི། གང་དགེ་འདུན་མཐུན་པས་བསྔོས་པའི་དགེ་སློང་གིས་ཀུ་བཅགས་པར
ལུར་བསྐུ། དགེ་འདུན་གྱིས་བྱུང་བ་དེ་ལ་དགེ་སློང་གིས་ལོངས་སྤྱད་པར་བྱའོ། །གང་ཟག་གིས་བྱུང་བ་ནི། དགེ་སློང་གང་ཚུལ་ཁྲིམས་མ་ཉམས་པ་དང་། ལྟ་བ་མ་ཉམས་པ་དང་། སྤྱོད
པ་མ་ཉམས་པ་དང་། འཚོ་བ་མ་ཉམས་པས་ལོངས་སྤྱད་པར་ལུར་བསྐུ། གང་ཟག་གིས་བྱུང་བ་དེ་ལ་དགེ་སློང་གིས་ལོངས་སྤྱད་པར་བྱའོ། །ཀུ་ཚོགས་ཀྱིས་བྱུང་བ་ནི། ཀུ་ཚོགས་ཀྱིས་གང
ཚོགས་ཡ་དམ་བརྟགས་པས་པ་ཡིད་བརྟན་པ་རྣམ་བཅགས་པ་སྟེ། བཏུང་བར་བྱའོ། །ཀུ་མིག་གིས་བྱུང་བ་ནི། འབབ་བའོ། །ཕྲིན་པས་བྱུང་བ་ནི། ཕྲིན་པ་གང་གི་ཆུ་དག་པ་དེ་ལས་ཉི་མ་ཞག་པ་ར
ཁྱད་ཅན་ནས་ཀྱང་བསྒྲེ་ཉིམ་ཡར་ཀྱི་བར་དུ་སྟེ། ཕྲིན་པས་བྱུང་བའི་ཆུ་བཏུང་བར་བྱའོ། །དགེ་སློང་རྣམས་ཀ་ཙ་དང་ཡུང་ནི་ཁང་ཆུ་རྒྱུ་རྣམས་པས་འཐུག་པར་བཏང་བར་སྤྲུང་ནས་བཅོམ་ལྡན་འདས་ཀྱིས

ཉ་ཀ་རུ་ཙ་ལས། །གླང་དཀྱོག་གི་ཤེ་རྒྱ་སྒྲིག་ནས་བཀང་བའི་བཞོར་བཅོམ་ནམ། དེ་ཚོམ་ཁྲིས་ཡིད་ཆེས་པ་དེ་ཚོམ་དུ་བཏགས་པར་གྱུར་ཏོ། །སངས་རྒྱས་བཅོམ་ལྡན་འདས་མཉན་ཡོད་ན་རྒྱལ་བུ་རྒྱལ་

བྱེད་ཀྱི་ཚལ་མགོན་མེད་ཟས་སྦྱིན་གྱི་ཀུན་དགའ་ར་བ་ན་བཞུགས་སོ། །བྲམ་ཟེ་དང་། ཁྱིམ་བདག་དད་པ་ཅན་རྣམས་ཀྱང་དགེ་སློང་རྣམས་ལ་སྙིང་རྗེ་བྱེད་ཀྱི་འབུལ་བ་རྟེན་པ་ན། དགེ་སློང་རྣམས་

མི་བཟུང་ངོ་། །དེ་ནས་གཞན་སྐྱས་པ། འཕགས་པ་དགེ། །ཁང་གི་ཚེ་ན་སངས་རྒྱས་བཅོམ་ལྡན་འདས་འཇིག་རྟེན་དུ་བྱུང་བ་རམ་བྱུར་བ་དེ་འདྲ་ཆེ་ན། ལྷ་རྣམས་ཅན་དགེ་ཡོན་གནས་ལ་ཕུལ། དགེ་སློང་

རྣམས་ཀྱིས་བཅོམ་ལྡན་འདས་འཇིག་རྟེན་དུ་བྱུང་བས་ཁྱེད་ཡོན་གནས་ལ་ཕུལ་ཏེ། གལ་ཏེ་ཁྱེད་ཀྱིས་མ་བཞེས་ན། ཅི། བདག་ཅག་འཇིག་རྟེན་འདི་ནས་འཇིག་རྟེན་ཕ་རོལ་ཏུ་དགེ་བའི་ལམ་རྒྱགས་

ལས་རྒྱས་པར་འགྱུར་རོ། །བཞེས་ཤིག །སྨྲས་སོ། །དགེ་སློང་རྣམས་ཀྱིས་བཅོམ་ལྡན་འདས་ལ་གསོལ་པ་དང་། བཅོམ་ལྡན་འདས་ཀྱིས་བཀའ་སྩལ་པ། དགེ་འདུན་གྱི་ཕྱིར་སྦྱིན་བདག་དག་གིས་

བསྔོས་ཏེ། །བཅོམ་ལྡན་འདས་ཀྱིས་དགེ་འདུན་གྱི་ཕྱིར་སྦྱིན་པ་ཡོངས་སུ་བཟུང་བར་བྱའོ། །ཞེས་བཀའ་སྩལ་པ་དང་། དགེ་སློང་རྣམས་ཀྱིས་དེ་དག་ཐམས་ཅད་དགེ་བསྐོས་ལ་བཞག་ནས་

ཉེ་དགའ་བོ་ཉེར་དགའ་ཅན་བ་དང་། བྲམ་ཟེ་དང་། ཁྱིམ་བདག་དད་པ་ཅན་རྣམས་ཀྱིས་མཆོད་རྟེན་སྐྱས་པ། འཕགས་པ་དག །བདག་ཅག་གིས་སྐྱེར་སྦྱིན་ཏེ་ཡེ་བ་རྩོམ་གྱི་བར་དུ་འཚལ། དགེ་སློང་རྣམས་

༄༅། །ཁྱིམ་སུན་པ་ བཞི་ན་བ་ནང་དགག །མཚན་ན་འཁྲུག་པོ། དེ་ཤེས་པོས་སྐྱ་བ་ཡུ། འཕགས་ཤ་བ་དགག་ཅི། བདག་ཅག་ཀྱི་སྤྱོད་ལམ་མཆིས་སྟེ། བདག་ཅག་ཐོས་ཁྱེད་ལ
ཤུལ་ལས། ཡོངས་སུ་ཐོས་སྒྲིན། བདག་ཅག་ལ་ཡོངས་སུ་ལོངས་སྤྱོད་པའི་སྦྱིན་བདག་རྣམས་བསོད་ནམས་སུ་འཕྲུར་བཞིན་ན། ཁྱེད་ཀྱིས་ཀྱང་མཛོད་དུ་བསྩལ་བ་གུ། སྐབས་དེར། དགེ
སློང་རྣམས་ཀྱིས་བཅོམ་ལྡན་འདས་ལ་གསོལ་བ་དང་། བཅོམ་ལྡན་འདས་ཀྱིས་བཀའ་སྩལ་པ། སྦྱིན་བདག་གིས་བྱིན་པའི་སྦྱིན་སྦྱང་དག་ཡོངས་སུ་ལོངས་སྤྱོད་པར་བྱའོ། །བཅོམ་ལྡན
ཊ འདས་ཀྱིས་སྦྱིན་བདག་གིས་བྱིན་པའི་སྦྱིན་སྦྱང་ཡོངས་སུ་ལོངས་སྤྱོད་པར་བྱའོ། །ཞེས་བཀའ་སྩལ་པ་དང་། དགེ་སློང་རྣམས་ཀྱིས་ཡོངས་སུ་ལོངས་སྤྱོད་པར་བཙམས་སོ། །གྲོང་ཁྱེར་དང་
ཁྱིམ་བདག་གཞན་ལ་སྦྱིན་པ་ལ་མོས་པ་དེ་དག་གིས། སྦྱིན་སྦྱང་ཚང་ཚན་པོ་དག་ཕུལ་བ་དང་། དགེ་སློང་རྣམས་ཀྱིས་[illegible] དེ་དག་འཕྲུལ་ལས་བཟར་བྱུང་ནས་ བཅོམ་ལྡན་འདས་ཀྱིས
བཀའ་སྩལ་པ། སྦྱིན་སྦྱང་ཕྱི་ཞག་[illegible] བཞག་པར་བྱའོ། །བཅོམ་ལྡན་འདས་ཀྱིས་སྦྱིན་སྦྱང་[illegible] བཞག་པར་བྱའོ། །ཞེས་བཀའ་སྩལ་པ་དང་། དེ་དག་མི་དབྱར་བསྔོས་ནས་བཅོམ་ལྡན
འདས་ཀྱིས་[illegible] བཀའ་སྩལ་པ། [illegible] བཞག་པར་བྱའོ། །[illegible] ཞུ་བ་དེ་ན། འདུན་པས་འགྲོ་བ་དང་།

ཞེ་སྡང་དང་། གཏི་མུག་དང་། འཇིགས་པས་འགྲོ་བ་དང་། སྡེ་དཔྱོད་ཀྱིས་ཉམས་པ་དང་ལམ་གྱི་མཚམས་པ་དང་ཡུལ་མི་ཤེས་པའོ། །ཚིག་ལྷག་མ་དང་ལྡན་པའི་སྡེ་དཔྱོད་ཀྱི་ཞལ་ཏ་བ་མ་བསྐོས་པ་ནི། དཀྲི་བར་བྱ།
བསྐོས་པ་ནི། དབྱུང་བར་མི་བྱ་སྟེ། ལྷག་མ་ཞེ་ན། འདུན་པས་མི་འགྲོ་བ་དང་། ཞེ་སྡང་གིས་མ་ཡིན་པ་དང་། གཏི་མུག་གིས་མ་ཡིན་པ་དང་། འཇིགས་པས་མི་འགྲོ་བ་དང་། སྡེ་དཔྱོད་གྲིམས་
པ་དང་མ་གྲིམས་པ་ཤེས་པའོ། །བསྐོ་བ་ནི། འདི་ལྟར་བྱ་སྟེ། གནས་མལ་པ་ཁམས་ནས་གཎྜཱི་བརྡུང་སྟེ་ཚིག་གིས་དགེ་འདུན་ཐམས་ཅད་ལ་བསྒོ་ནས་དགེ་འདུན་ཐམས་ཅད་འདུས་ཏེ་
འདུག་པ་དང་། དེ་ནི་སྟོན་དང་པོར་སྤྲོ་བར་བྱ་སྟེ་ཁྱོད་མིང་འདི་ཞེས་བྱ་བ་སྤྲོ་འམ། དགེ་འདུན་གྱི་སྡེ་དཔྱོད་དུ་སྤྲོ་བར་བསྐོ་བར་སྤྲོའམ། གལ་ཏེ་སྤྲོ་ན། དེས་སྤྲོའོ། །ཞེས་སྨྲ་བར་བྱའོ། །དེ་ནས་གཞུང་དེ་
དགེ་སློང་ཅིག་གིས་གསོལ་བ་བྱས་ནས་ལས་བྱ་སྟེ། དགེ་འདུན་བཙུན་པ་རྣམས་བདག་ཉན་དུ་གསོལ། དགེ་སློང་མིང་འདི་ཞེས་བགྱི་བ་འདི། དགེ་འདུན་གྱི་སྡེ་དཔྱོད་འགྲིམ་པར་སྤྲོ་སྟེ། གལ་ཏེ་དགེ
འདུན་གྱི་དུས་ལ་བབ་ཅིང་བཟོད་ན་དགེ་འདུན་གྱིས་གནང་བར་མཛོད་ཅིག་དང་། དགེ་འདུན་གྱིས་མིང་འདི་ཞེས་བགྱི་བ་འདི། སྡེ་དཔྱོད་ཀྱི་ཞལ་ཏ་བ་མིང་འདི་ཞེས་བགྱི་བ་དགེ་འདུན་གྱི་སྡེ
དཔྱོད་འགྲིམ་པར་འགྱུར་རོ། །འདི་ནི་གསོལ་བའོ། །ལས་ནི། འདི་ལྟར་བྱ་སྟེ། དགེ་འདུན་བཙུན་པ་རྣམས་གསན་དུ་གསོལ། དགེ་སློང་མིང་འདི་ཞེས་བགྱི་བ་འདི། དགེ་འདུན་ལ་སྡེ་དཔྱོད

༄༅། །འཁྲིམས་པར་སྨྲ་སྟེ། དེ་ནི་སྔ་དང་། དགེ་འདུན་གྱིས་མིང་འདི་ཞེས་བགྱི་བ་སྐྱེར་སྤྱོད་ཀྱི་ཞལ་ཏ་པར་བསྐོ་ཞིང་། སྐྱེར་སྤྱོད་ཀྱི་ཞལ་ཏ་པ་མིང་འདི་ཞེས་བགྱི་བ་དགེ་འདུན་ཀྱི
སྐྱེར་སྤྱོད་འཁྲིམས་པར་འགྱུར་ན། ཚེ་དང་ལྡན་པ་གང་དག་མིང་འདི་ཞེས་བགྱི་བ་སྐྱེར་སྤྱོད་ཀྱི་ཞལ་ཏ་པར་བསྐོ་བར་བཟོད་པ་དེ་དག་ཅང་མ་གསུང་ཤིག །གང་དག་མི་བཟོད་པ་དེ་དག་
གསུངས་ཤིག །དགེ་འདུན་གྱིས་བཟོད་ཅིང་གནང་ནས་སྐྱེར་སྤྱོད་ཀྱི་ཞལ་ཏ་པ་མིང་འདི་ཞེས་བགྱི་བ་དགེ་འདུན་ལ་སྐྱེར་སྤྱོད་དག་འབྲེལ་བར་འགྱུར་ཏེ། འདི་ལྟར་ཅང་མི་གསུང་བས་དེ་དེ་བཞིན་
དུ་འཛིན་ཏོ། །དགེ་སློང་རྣམས་ཀྱིས་ནས་ནོར་ནས་ལྷ་གམ་ལ་བཀབ་པ་བཞིན་དུ་དེ་ཉིད་ལ་ཕྱིན་པ་དང་། བཅོམ་ལྡན་འདས་ཀྱིས་བཀའ་སྩལ་པ། ལྷ་གམ་ལས་འབབས་པ་དགེ་ཕྲན་ཅི་བ་གནས་པ
དང་། ཉེ་གནས་རྣམས་ཀྱིས་བཀྲུ་བར་བྱའོ། །བཅོམ་ལྡན་འདས་ཀྱིས་ལྷ་གམ་ལ་འབབས་པ་དགེ་ཕྲན་ཅི་བ་ཐུབ་སུམ་པ་དང་། ཉེ་གནས་རྣམས་ཀྱིས་བཀྲུ་བར་བྱའོ། །ཞེས་བཀའ་སྩལ་པ་དང་།
དགེ་སློང་དག་ཞེན་དགེ་ཅིག་ལ་ཡོ་བ་ཡར་མི་དགོས། དེ་དག་ནང་པ་ཉིད་ཀྱི་བསྐུ་བར་བྱེད་པ་དང་། བཅོམ་ལྡན་འདས་ཀྱིས་བཀའ་སྩལ་པ། དེ་དག་གི་འདི་སྐྱེར་སྤྱོད་ཀྱི་ཞལ་ཏ་བདག་གིས་བཀྲུ
བར་བགྱི་ཞིང་། དེ་དག་གིས་ཀྱང་དེ་དག་ལ་སྦྱིན་པར་བྱའོ། །སངས་རྒྱས་བཅོམ་ལྡན་འདས་[illegible]ཡོད་ན་རྒྱལ་བུ་རྒྱལ་བྱེད་ཀྱི་ཚལ་མགོན་མེད་ཟས་སྦྱིན་གྱི་ཀུན་དགའ་ར་བ་ན་བཞུགས་སོ།།

སྒྲ་ཧེ་རྣམས་ལ་ཕྱུང་བ་ནི་ཆོས་པོ་གཅིག་ཅུ་གཅིག་ཅར་བཟང་དང་། སྟོང་པ་ལ་ནི་འདི་ལྟ་སྟེ་ ཡེ་ཤེས་ལ་ སྟོང་ལས་པ་བསྡུས་པ་དང་། ཕྱུང་བ་ནི་ཞབས་པ་ལ་ཕྱག་བསྐྱེད་ དེ་ལྟར་ཕྱུང་བ་ ། དེ་
དགེ་བསྙེན་དང་རྟགས་ཀྱི་བ་དགེ་སློང་བ་ནི་ཆོས་ལ་ཆོས་འབྱུང་བ་བྱེད་པ་ལ་སྟོན། དེ་ནས་དགེ་བ་ལ་ལ་བ་ཏྲ་ལ་ཆ་སྣ་ཚོགས་ལ་ལ་བ་དང་། དེ་ལ་གསུང་བ་ཀྱིས་ཞུས་པ་བ་ དང་། ཕྱག་
ཞུས་པ། ཆོ་ག་དང་ལྡན་པ་སྟེ། དེ་ཉིད་ཆུ་མ་མཐོང་ལ་ཡང་བཟང་བ་དེ་ལྟ་བ་ལ་འཁྱོག་པར་བྱུང་བ་ཡིན་ནོ། དེ་ནས་ དོན་པ་ལ་ལྟ་ནི་རང་ཞུགས་པ། ཆོ་ག་ཤ་ ཆ་ད་ལུ་གསུམ་ལ། གསུང་དང་ཚོགས། དགེ་སློང་རྣམས
ཀྱིས་བསྡུས་པ། ཅི་དེ་ལ་ཡང་ཆོས་ལ། གཅིག་ཅི་ལྟར། ཕྱུང་བ་ནི་ཞུ་བ་ཡིན་པ་ཅིག་གམ། ངེད་ལ་ཡང་ལ་ཡ་ཏུ་ཅིག་ཡོད། ཅི་ཞིག་ཀྱང་ཡིན། འཇིམ་ང་མི་དགའ། གཞན་བྱུང་ན་དགོད།
དགའ་ཅང་མི་ཕྱིར་བ་ན་འཁྲུག་པ་དང་། གསུང་དེ་དགེ་སློང་ནི་རྣམ་པར་ཚུལ་ཁྲིམས་ཀྱི་ཕྱག་ལ་གསུང་ལ་ཧྥི། ཞེས་ཤ་ཀྱང་ཀྱིས་དགེ་སློང་ན། ཡེ་ཤེས་ལ་ཡ་བསྒྲུབས་ཏེ་ཕྱུང་བ་ཕྱིན་པའི་དགེ་སློང་
རྣམས་གཅིག་ཅུ་ཟས་ལ་སྐྱ་ཕྱུང་སྟེ། དགེ་སློང་ནི་ ཆོས་ལ་ཡི་བར་ཆད་བྱུང་བ་དང་བ་ལ་ཡི་སྐྱེས། ། ཟས་ལ་ཞལ་ཆོས་ལ་ཆུ་ཞུགས་ཏུ་བསྐྱུར་རོ། །བཅོམ་ལྡན་འདས་ཀྱི་དགེ་སློང་རྣམས་ཀྱིས་གཅིག་ཅུ
ལ་སྐྱ་ཞིང་ཏེ་བྱུང་ངོ་། །ཞེས་པ་ལ་རྩེ་ཐ་བ་ཆད་། དེ་སྐྱེ་ཆོས་ལ་ཚུགས་འཕྲོ་ཡིས་ཀྱང་ཚང་ཞུགས་ཆ་ཡི་ཚང་ལ་ཡ། དགེ་སློང་ཡི་སྐྱེས་བུ་ཆུང་ཞིག་ཀྱིས་ཟ་བ་ཟས་ལ་ཕྱུང་བས་ཆུ་སེམས་ལ་བཞ། །དགེ་སློང་དེ་དག་ཐམས་ཅད་

༄༅། །ལ་སྟེ་ར་སྐྱུར་དག་མི་བཟོག་སྟེ། དེ་དག་རི་རི་ནས་ཟན་ཟ་བ་ལ་ཕྱི་ཞིག་ཕྱོགས་ནས་འགྲོ་བ་པོ་ཐལ་བ་དང་། ཚེམ་པོ་དག་གྲིས་བཅོམ་མོ། །སྐབས་དེ། དགེ་སློང་རྣམས་
ཀྱིས་བཅོམ་ལྡན་འདས་ལ་གསོལ་བ་དང་། བཅོམ་ལྡན་འདས་ཀྱིས་བཀའ་སྩལ་པ། ལམ་དུ་ཞུགས་པ་ན་གལ་ཏེ་སྐྱེར་སྦྱོང་དགོས་མ་རྙེད་ན། གཙིགས་ཏུ་བཟའ་བར་བྱའོ། ལགས་ཐུབ། རི་རི་ནས་
གཞུག་པ་ར་ཏུ་ཞིང་དང་བར་ཏུ་ཕྱི། གཅིག་ཅར་དུམ་ཡིན་ནོ། །བཅོམ་ལྡན་འདས་ཀྱིས་ལམ་དུ་ཞུགས་པ་བཞིན། གལ་ཏེ་སྐྱེ་ར་སྐྱུར་དགོས་མ་རྙེད་ན། གཙིགས་ཏུ་ཟབ་འདབ་བར་བྱའོ། །ཞེས་ཟ་ཀ་
སྐུ་ལ་བ་དང་། དེ་ནས་དགེ་ཚུལ་གཞན་དག་འཁོར་བའི་དགེ་དང་ལྷན་ཅིག་གཙིག་ཏུ་ཟ་བར་བྱེད་པས་ཉེས་ངམ་མི་ཤེས་དེ་ཉིད་དུ་སྦྱར་ནས་བཅོམ་ལྡན་འདས་ཀྱིས་བཀའ་སྩལ་པ། ཁྲིད་ན་ནི་
བརྒྱུད་པ་དེ་དགེ་དང་ཡང་ལྷན་ཅིག་བཟའ་བར་བྱའོ། །དེ་ནས་དེ་དག་ཞག་གཅིག་ཡོད་པ་དང་དགེ་ཟན་ཟ་བ་འགྲོན་པོ་རྣམས་དང་བྲལ་བས་ཉེས་ངམ་མི་ཤེས་དེ་ཉིད་དུ་སྦྱར་བ་དང་། བཅོམ་
ལྡན་འདས་ཀྱིས་བཀའ་སྩལ་པ་དང་། སྔོན་དུ་ར་བསྔོས་ལ་ཕྱིས་ཟ་བ། །དགེ་སློང་དག་ཞུར་ཅིག་སྲི་མ་ཉམ་གྱི་ཁྲིམས་དུ་སོང་བ་དང་། གཉེན་དག་ཕྱིས་སྨྲས་པ། བདག་ཅག་ལྷན་ཅིག་ཟོས་ནས་ཀྱིང་
ཞིག་ཕྱིན་དང་ངས། ཟན་ཟ་ཅིག་བཟའོ། ཅེ་ན། དེ་དག་གིས་སྨྲས་པ། ཁྱེད་ཀྱི། ཁྲིམ་པ། བདག་ཅག་[illegible]། སངས་རྒྱས་པ་ཡིན་པས་བཟའ་བར་མི་རུང་ངོ་། །དེ་དག་གིས་ཁྱིམ་མཆོད་ཉིད་ཀྱི་ས་དགའ

ཤིང་བརྒྱབ་གོ། །སྐབས་དེ། དགེ་སློང་རྣམས་ཀྱིས་བཅོམ་ལྡན་འདས་ལ་གསོལ་པ་དང་། བཅོམ་ལྡན་འདས་ཀྱིས་བཀའ་སྩལ་པ། གལ་ཏེ་ཡང་དང་ཡང་དུ་རྡོལ་དུ་གཉེར་ན། གཏོར་མི་ཟ་བར་
དུས་ཀྱིས་འཆུ་བར་ཤེས་ན་མ་གཏད་གཞན་དག་གིས་མཐོང་ནས་མི་མཛེས་པར་མི་འགྱུར་བ་དེར་སྦེ་སྦྲུད་བཟུང་ལ་བཟའ་བར་བྱ་སྟེ། འདི་ལ་འགྱོད་པར་མི་བྱའོ། །སངས་རྒྱས་བཅོམ་ལྡན་
འདས་མཉན་ཡོད་ན་རྒྱལ་བུ་རྒྱལ་བྱེད་ཀྱི་ཚལ་མགོན་མེད་ཟས་སྦྱིན་གྱི་ཀུན་དགའ་ར་བ་ན་བཞུགས་སོ། །དྲུག་སྡེ་རྣམས་བགོས་གཅིག་པུ་དང་འཁོར་སློབ་མས་ཟ་བ་བྲམ་ཟེ་དང་། ཁྱིམ་བདག་རྣམས་
ཀྱིས་མཐོང་ནས་སྨྲས་པ། ཤེས་ལྡན་དག །ཟན་ཟ་བ་འདི་དག་སུ་ཞིག །གཞན་དག་གིས་སྨྲས་པ། དགེ་སློང་ཤཱཀྱའི་བུ་ཡིན་ནོ། །དེ་དག་འགྲོ་ཞིང་ཤེས་ལྡན་དག །སྔོན་པ་དེ་ཚེ་ཤེས་པ་དང་ལྡན་
པ་དེ་ལྟ་བུ་ལ་ངོ་ཚ་ཤེས་པ་དང་། ཁྲེལ་ཡོད་པ་དང་བྲལ་བ་བཞག་ཏུ་བུ་ག་ལ་ཡོད་ཅེས་ཟེར་ཞེ་ར་བའི་སྐབས་དེ། དགེ་སློང་རྣམས་ཀྱིས་བཅོམ་ལྡན་འདས་ལ་གསོལ་པ་དང་། བཅོམ་ལྡན་འདས་ཀྱིས
དགོངས་པ། ཉེས་དམིགས་གཟུང་བར་བྱུང་བའི། དགེ་སློང་རྣམས་སྣོས་གཅིག་གྱེན་པ་ལས་སྲུང་བྱའོ། །དེ་ལྟས་ན། དགེ་སློང་གཉིས་གོས་གཅིག་པ་དང་ཟན་བཟའ་བར་མི་བྱའོ། །ཟན་ཁམ
ཚངས་ཅན་དུ་འགྱུར་རོ། །བཅོམ་ལྡན་འདས་ཀྱིས་དགེ་སློང་གིས་གོས་གཅིག་པ་དང་ཟན་བཟའ་བར་མི་བྱའོ། །ཞེས་བཀའ་སྩལ་པ་དང་། ཞན་པོ་ནགས་ཏེ་ཉམ་ཆུང་བ་དང་། ནད་པ་སྡུག་སྟེ་མི་བཟོད་

བཞི་པ

༡༠

༄༅། །ཕ་དག་ཚོས་པོས་ནུ་མས་ཀྱི་ཁྲེ་ཟན་བཟའ་བ་མི་ཤེས་ནས་བཅོམ་ལྡན་འདས་ཀྱིས་བཀའ་སྩལ་པ། དེ་ཀུ་གོས་རྫུལ་ཟན་འཛམ་པོ་དང་ཟན་བཟའ་བར་བྱའོ། །ཕ་
ལ་བསྙེད་པ་མི་བྱའོ། །དེ་ནས་ཀུན་དགའ་བོ་ཅིག་གིས་མ་ནུས་པ་དང་། བཅོམ་ལྡན་འདས་ཀྱིས་བཀའ་སྩལ་པ། དེ་དག་གིས་ཁྱིམ་ལས་ཟན་ཉེ་བར་བཟའ་བར་བྱའོ། །འབྲིང་པ་བསྐྱེད་པ་ན་ནི་དེ་ཡི།
སངས་རྒྱས་བཅོམ་ལྡན་འདས་མཉན་ཡོད་ན། རྒྱལ་བུ་རྒྱལ་བྱེད་ཀྱི་ཚལ་མགོན་མེད་ཟས་སྦྱིན་གྱི་ཀུན་དགའ་ར་བ་ན་བཞུགས་སོ། །དྲུག་སྡེ་རྣམས་ཀྱིས་བོ་ཏོག་ལ་གཙུག་ཏོར་བྱས།
བྱེད་པ་ཕྲམ་ནེ་དང་། ཁྲིམ་བཅས་ནས་རྣམས་ཀྱིས་མི་ཐོང་ནས་སྨྲས་པ། ཤེས་ལྡན་དག་ག་ཅི་དེ་དག་བུ་ཞིག །གཞན་དག་གིས་སྨྲས་པ། དགེ་སློང་དག་ཡིན་ནོ། །དེ་
དག་འབྲུ་ཞིང་ཤེས་ལྡན་དག །སྨྲས་པ་དེ་ལྟར་ཡིན་ན་དེ་དག་ལ་ཡང་ཅིས་ཞེས་པའི་བཅས་ཏེ། །དགེ་སློང་རྣམས་
ཀྱིས་བཅོམ་ལྡན་འདས་ལ་གསོལ་པ་དང་། བཅོམ་ལྡན་འདས་ཀྱིས་དགོངས་པ། དེ་ནས་བཅོམ་ལྡན་འདས་ཀྱིས་དགེ་སློང་རྣམས་ལ་བཀའ་སྩལ་ཏོ། །དགེ་སློང་ཚུལ་ཁྲིམས་ཀྱིས་དེ་ལྟ་བུ་བྱེད་པ་ལས་ཀྱི། །དེ་ལྟ་བས་ན
དག་སྔོད་ཡིས་སྐྲ་གཙུག་ཏོར་བྱ་བར་མི་བྱའོ། །བྱེད་ན། །དགེ་སློང་ཚོགས་ཅན་དུ་འགྱུར་རོ། །དེ་ནས་ཀུན་དགའ་བོ་ལ་ཟས་བྱས་པར་གྱུར་ཏོ། །བཅོམ་ལྡན་འདས་ཀྱིས་བཀའ་སྩལ་པ་ཚང་བར་བྱའོ། །ཞེས་བཀའ་

ཀྱུ་ལ་བ་དང་། དགེ་སློང་རྣམས་ཀྱིས་སྨྲ་བ་ར་ཆང་ཞུས་པ། བཅོམ་ལྡན་འདས་ཀྱིས་བཀའ་སྩལ་པ། ཚེ་དང་ལྡན་པ་ཚང་དང་བསྒྲུབ་སྟེ། གང་ལ་ཤིས་སྤྲོ་དགོན་པ་དེ་ལས་ཤི། ཀུན་དགའ་བོས་ལ་བཀའ་སྩལ་ཏོ། །
ཚོས་བོས་པ་སྡུམ་པ་རྣམས་མི་སྤྱོད་དོ། །སྨན་མ་ཡིན་པ་ཆང་བ་དང་། བཅོམ་ལྡན་འདས་ཀྱིས་བཀའ་སྩལ་པ། དེ་རྣམས་ཀྱིས་ཀུ་དྲེ་བ་གྱིས་བསྒྲུབ་སྟེ་ཕྱི་ཚང་བར་བྱའོ། །གཞན་དགེ་ཚོགས་གོས
ཁུས་པ་ལས་མ་སྐྱེད་པ་དང་། བཅོམ་ལྡན་འདས་ཀྱིས་བཀའ་སྩལ་པ། ཤ་དང་གོས་ཁྲུས་དང་ལམ་རྐང་ནས་ལེམ་དགེ་གོས་མ་དྲུང་དུ་བྱ་བ་ནས་གཡོག་ནས་ནི་ཕྱི་གས་དབེན་པ་བདེན་པ་གཞན་དགེ
ཀོས་མཐུ་དང་ཡས་མ་དང་། ཕ་མོ་ལ་ཁུ་རིང་བ་ཁྲུས་ཀྱིས་ནས་ཏེ། །དགེ་སློང་རྣམས་ཁྲུས་རས་གཟུགས་ནི་དེ་ས་བཀྲུད་པ་ར་བྱས་པ་དང་། བཅོམ་ལྡན་འདས་ཀྱིས་བཀའ་སྩལ་པ། རས་ཆེན་ཀྱིས་དང་ལ་ནི།
ཤི་གཅགས་དགེ་མེད་སྐྱེ་ཡི། ནི་ཀུ་ང་རས་བ་ཁ་ལས་ཀུས་བསྒྲུབ་པར་བྱའོ། །འདི་ལ་བརྗོད་པ་ནི་མི་བྱེད་དོ། །སྨན་ཆེ། །མེ་ཤུན་བསྲེག་ང་ཚང་དང་བའི། །ས་དང་སྦྱུ་ཅིག་བླ་བ་དང་། །དེ་མས་ཤི
རས་ཅིག་ནི་བ་དག །ངེ་སྐྱེ་དང་བ་བར་བ་ལེ་ཁུང་ན་ཆོ་དོ། །ས་དས་སྦྲུས་དང་ཞེ་ལ་བྱིན་བ་དང་ལ་ནུ་ཏ་ཡི་དང་ཧྲུ་ལ་བཀྲུ་དང་ཀྱིས་མཚམས་བྱེད་མེ་ད་རྣམས་སྦྱིན་གྱི་གཞན་དབང་དབན་ལྷག་གསོ། །ཀ
དང་དཔེ་ར་པ་ནམ་གྲུ་ནི་དེ་ཡ་ལ་བཅུམ་འཁྲུག་ཐ་བཞིས་པས། །ཞི་མེ་དམ་གྱི་ཁྲུམ་བཀྲི་བ་ཅན། །ཆུ་མ་གྱི་ཁྲུམ་འདྲེ་ཅན་ཞིང་ནི་ཤ་ཅན་ནས་སོ། །ཀྱུས་བ་གཞན་ཞི་གན་ཅན་ལྷུ་སྒྲམ་ལུ

༄། །ཁ་དང་། དེས་དེ་ནས་མཁན་པོ་ཤཱ་ན་སྦྱི་བྱིན་ཞབས་ལ་ཞེ་གམ་མི་གྲོང་ནས་དེ་ལ་ཡང་དགེ་བ་མ་ཡིན་པའི་རྟོག་པ་སྐྱེས་པ། བདག་གིས་ས་འདིའི་ཆོས་མ་ཐུབ་པར་གྱུར་སོ། །སྙམ་མོ། །
ཕྱིར ཧྲི་ཙི་ཨ་དུ་ར་གཞན་ཞིག་ཨ་དགག་འདུན་ལ་མཁན་ཕྱག་གཙུག་འབེབ་པ་ནས་འདི་ཅིག་གསུང་པ་དེ་མི་ནུབ་པ་སྐྱུང་བ་རྗེ་བཀའ་བསྐྱེད་འཁྲུག་པ་དང་། ཕྱི་ནས་ཅིག་གཞན་པ་དང་འཕྲིན་ནས་དགེ་ཕྱོགས་སྨྲས་པ།
མཁན་པོ། དགེ་འདུན་ལ་མཁན་སྐུ་གཙུག་བཟང་བ་དགེ་བཅུ་བ་ཅི་ཡི་སྐྱོང་དགོས་གསོལ། དེ་སྐད་སྨྲས་པ། བྱང་བ། །ཕྱིར་སེམས་པ་འདིའི་ཆོས་མཐུ་བར་གྱུར་སོ། །དེ་སྐད་སྨྲས་པ། །
མཁན་པོ། ཧི་སྐད་ཞིག་བགྱིས། དེ་ནི་ཧི་ལྟར་བགྱུར་བ་བསྒྲུབ་པ་དང་། དེ་ཀ་གི་ས་ཀྱང་མི་སྨྲ་བ་རྒྱུ་མས་སོ། །དགེ་ལ་འགྲོ་ཡང་ནི་ཤེས་ནམ་སྐྱིད་པ། ཅི་ལྟར་སྐྱིན། ཉེ་རིག
༥ མཁན་པོ། ཧི་སྐད་ཞིག་བགྱིས། དེ་ནི་ཧི་ལྟར་འགྱུར་བ་བསྒྲུབ་པ་དང་། དེ་ཀ་གི་ས་ཀྱང་མི་སྨྲ་བ་རྒྱུ་མས་སོ། །སྐད་པས་དེ། དགེ་སློང་ནམ་ཀྱིས་བཅོམ་ལྡན་འདས་ལ
ཞིབ་ཧི་ལྟར་གྱུར་པ་བསྒྲུབ་པ་དང་། དེ་ལ་བཟང་དེ་ཙམ་ཞིག་ཡས། དེ་ལ་བརྟེན་ནས་གཞི་དང་བ་ཐམས་ཅད་ཀྱིས་ཞེས་སོ། །སྐབས་དེ། དགེ་སློང་ནམ་ཀྱིས་བཅོམ་ལྡན་འདས་ལ
༦ གསོལ་པ་དང་། བཅོམ་ལྡན་འདས་ཀྱིས་བཀའ་སྩལ་པ། དགེ་སློང་དག །ས་འདི་ནི་བཀའ་ཆོས་དག་ལྡན་པ་ཞིག་བ་ཡོད་དེ། །དེ་ཡང་ཐོས་པ་བྱུང་ནས་སོ། །ཞེས་བྱ་ནས་སྨྲས་པ་ཟིན
ཉེ་ར་བ་སྟེ། འདི་ལ་འགྲོ་བ་ར་མི་བྱའོ། །གང་ས་རྒྱུས་བཅོམ་ལྡན་འདས་ཀྱིས་ཡོངས་སུ་བྱང་བ་སྟེ་ཀྱི་ཆོས་ལས་མགོ་ལུ་ནས་སྐྱེ་བ་ཀུན་གཞན་བརྒྱ་ལྷག་སུ་སྨྲ་བ། ཆོང་ཤིན་ཏུ་བདེ།

ཁར་བཅོར་གྱིས། སངས་རྒྱས་བཅོམ་ལྡན་འདས་ལ་ཞུས་པ། བཙུན་པ། མི་སྡུག་པའི་རིས་ནས་ཤི་འཕྲུངས་ལ། ཏུ་བའི་རིས་ར་འདྲུས་པུ་[illegible]ཀྱི་སྐྱེས་ན། ཡོངས་སུ་ལོངས་སྤྱོད་པར་འགྱུར་རམ། ཡོངས་
སུ་ལོངས་སྤྱོད་པར་མི་འགྱུར། བཅོམ་ལྡན་འདས་ཀྱིས་བཀའ་སྩལ་པ། ཉན་ར་བཀོར། ཡོངས་སུ་ལོངས་སྤྱོད་པར་མི་བྱེད་དོ། །བཙུན་པ། ཡི་དྭགས་ཀྱི་བའི་རིས་ནས་ཤི་འཕྲུངས་ལ། མི་རྟུང་བའི་རིས་ར་
འདྲུས་བུ་ངན་གླུ་གས་ན། ཡོངས་སུ་ལོངས་སྤྱོད་པར་འགྱུར་རམ། ཡོངས་སུ་ལོངས་སྤྱོད་པར་མི་འགྱུར། ཉན་ར་ཁོར། གལ་ཏེ་ཞིག་ཅུམ་འོངས་ན། ཡོངས་སུ་ལོངས་སྤྱོད་པར་བྱེད་དོ། །བཙུན་པ།
ཡི་དྭགས་ཀྱུ་བའི་རིས་ནས་ཤི་འཕྲུངས་ལ། མི་རུང་བའི་རིས་ར་འདྲུས་བུ་ངན་གླུ་གས་ན། ཡོངས་སུ་ལོངས་སྤྱོད་པར་འགྱུར་རམ། ཡོངས་སུ་ལོངས་སྤྱོད་པར་མི་འགྱུར། ཉན་ར་ཁོར། ཡོངས་སུ་
ལོངས་སྤྱོད་པར་བྱེད་དོ། །སངས་རྒྱས་བཅོམ་ལྡན་འདས་མཚན་ཡོད་ན་རྒྱལ་བུ་རྒྱལ་བྱེད་ཀྱི་ཚལ་མགོན་མེད་ཟས་སྦྱིན་གྱི་ཀུན་དགའ་ར་བ་ན་བཞུགས་སོ། །མཚན་ཡོད་ན་བྲམ་ཟེ་ཞིག་གནས་པ
ཏེ། སྦྱོར་མི་བཏང་བས་གླང་ཞིག་བྲུ་ཉེ་དོ། །དེའི་སྔ་ཚུ་བ་ཞིག་ཉེ་དོ། །དེའི་རྟོག་ཏུ་ཡང་གླང་ཞིག་ཉེ་དོ། །དེའི་རྟོག་ཏུ་ཡང་བཞི་ཉེ་དེ། དེའི་བ་ལ་དབྱེ་ཡོངས་པར་ཕྱུར་རོ། །བྲམ་ཟེ་དེས
ཕྱག་མ་རྒྱ་ཉེ་ང་འདི་གླང་ལ་དགའ་ཤས་ཀྱི་རྩི་བུ་ངས་གླང་དེ་ཡང་ཡན་ཆུ་བཏང་ངོ། །ཕྱུགས་ཞིམ་ཞིག་ཏང་ངས་བ་ཡོད་ས་ཉ་མཆུ་ར་བ་ར་སྦྱར་རོ། །དེ་རྒྱུ་འོ་ཏེ་ངས་ཉུ་བོ་དེ་གས་ཕྱེན་ཀྱི་ཁྲ་མ་དུ

༄༅། །སོང་བ་ལུས་འདམ་དུ་སོང་ངོ། །ཚེ་དང་ལྡན་པ་ཤཱ་རིའི་བུ་ཡང་ལམ་དེར་སོང་བ་ལས་དེས་དེ་མཐོང་ནས་བསམ་པ། སྐྱང་འདི་ལ་དགེ་བའི་རྩ་བ་ཕྲ་ཅུང་ཟད་ཡོད་དམ་

སྙམ་པ་དང་། ཡོད་པར་མཐོང་ངོ། །ལྷ་ལ་རེག་ལས་སྨྲས་པ་དང་། བདག་གིས་རྫིན་ལ་སྐྱེ། ཉམས་ལ་ཕྱུག་ནས་ཕྱིར་སོ། །དེ་ནས་བཞིན་དུ་བཞད། འདི་སྐད་དུ་འདུ་བྱེད་ཐམས་ཅད་

ནི། མི་རྟག་པའོ། །ཆོས་ཐམས་ཅད་ནི། བདག་མེད་པའོ། །མྱ་ངན་ལས་འདས་པ་ནི། ཞི་བའོ། །ཞེས་ཚིགས་ཚིག་གསུམ་བཤད་དེ། ངལ་དང་བཅས་ཡང་གྱིས་ཤིག་དང་། དེ་སྐན་ཙོལ་སོང་

གི་སྐྱེ་གནས་ལས་འགོར་ཞིག་ས་དང་ཀྲུལ་བར་འགྱུར་རོ། །ཞེས་སྨྲས་ནས་སོང་ངོ། །དེ་ཡང་ཕྱུ་དག་གིས་ཟོས་པ་དང་། དེ་ཕྱུ་དག་གིས་ཟ་བའི་ཚེ་བསམ་པ། གལ་ཏེ་འཕགས་པ་འདི་ནས་

ཕྱིན་ན། བདག་འདི་ལྟ་བའི་གནས་སྐབས་སུ་མི་འགྱུར་རོ། །སྙམ་ནས་དེ་ཚེ་དང་ལྡན་པ་ཤཱ་རིའི་བུ་ལ་སེམས་མངོན་པར་དད་པར་བྱས་ནས་དུས་ལས་འདས་ཏེ། མཉན་ཡོད་ཉེ་ན་བྲམ་

ཟེ་ལས་དགྲ་ལ་བརྩོན་པའི་རིགས་ཤིག་ཏུ་སྐྱེས་སོ། །ཚེ་དང་ལྡན་པ་ཤཱ་རིའི་བུས་སྐྱང་པོ་འདིར་གནས་སྐབས་དེ་ཚེ་ཀྱི་ཡིན་པ་བསམས་པ་དང་། ཇི་ཙམ་ན་དུས་ལས་འདས་པར་མཐོང་ངོ། །

ཡང་གང་དུ་སྐྱེས་དྲན་པ་དང་། མཉན་ཡོད་ཀྱི་དང་བྲམ་ཟེ་ལས་དགྲ་ལ་བརྩོན་པའི་རིགས་ལ་སྐྱེས་པར་མཐོང་ནས་དུས་ཕྱིས་ཞིག་དེ་ར་ཡང་ཕྱིར་ཡང་དུ་སོང་བ་ཞིག་ན། །དེས་བྲམ་ཟེ་དེ་ཆུང་མ་དང་བཅས་པ་

བསྒྲུབས་སུ་འགྲོ་བ་དང་། བསྒྲུབ་པའི་གཞི་དགོལ་བ་ཏོ་དེ། །དེ་དུས་གཞན་ཞིག་ན། ཁྲི་བཞིན་འབར་བའི་དགེ་ཚུལ་མེད་པར་སོང་བ་དང་། བྲམ་ཟེ་ངེས་སྒྲུབ་པ། འཕགས་པ། ཙི། ཁྲི་བཞིན་
འབྲང་བའི་དགེ་ཚུལ་མི་ཞང་ང་འམ་ངེས་སྒྲུབ་པ། བཞིན་བཟང་། ཙི། ཁྱེ་བའི་ཁྲི་བཞིན་འབྲང་བའི་དགེ་ཚུལ་ངས་ཀྱ་ཀ་ཤ་ལ་བརྟུད་བའམ། རྡུ་ཀུ་ཤ་ལ་བརྟུད་བས་འབྱུང་དམ། །ཁྱེད་ལྷ་ནུ་
ལས་རྗེ་དབང་གང་ཡིན་པ་དེ། །ཁྱེ་བའི་ཁྲི་བཞིན་འབྲང་བའི་དགེ་ཚུལ་དུ་འགྱུར་མོད། །འཕགས་པ། བདག་གི་མཆེས་ཁྲང་འདི་ལས་མ་གཅིན་ཞུགས་ཏེ། གལ་ཏེ་ཁྱེ་བུར་བཙོས་ན། །དེ་ཁྱེད་ཀྱི་
ཁྲི་བཞིན་འབྲང་བའི་དགེ་ཚུལ་བགྱིའོ། །བཞིན་བཟང་། ནང་མོ་ཙེ་ག །སྐད་དེ། །ཞིག་སྐྱ་ས་ནས་སོང་ངོ་། །དེ་ཟླ་བ་བརྒྱད་དམ་དགུ་འདས་ནས་བུ་བ་ལང་གི་ཤ་ཚུགས་ལྟ་བུ་ཞིག་བཙས་པ་དང་།
དེའི་ཉེ་དུ་རྣམས་ལྟ་གས་ཏེ་འདུས་ནས་ཞག་བདུན་གསུམ་ནི་ཤཱ་ཀྱ་གཅིག་ཏུ་བཙས་པའི་བཙས་སྟོན་རྒྱ་ཆེ་ར་བྱས་ནས་མིང་འདོགས་པར་བྱེད་དེ། །ཁྱེའུ་འདི་མིང་ཅི་[illegible]་གདགས། ཉེ་དུ་རྣམས་ཀྱིས་
སྨྲས་པ། གང་གི་ཕྱིར་ཁྱེའུ་འདི་ཤ་ཚུགས་བ་ལང་དང་འདྲ་བ་དེའི་ཕྱིར་ཁྱེའུ་འདི་མིང་བ་ལང་སྐྱེས་སུ་གདགས་སོ། །ཞེས་མིང་བ་ལང་སྐྱེས་སུ་བར་བཏགས་སོ། །དེ་བསྐྱེད་བསྲིངས་ནས་
ཆེན་པོར་གྱུར་པ་དང་། དེ་ནས་ཚེ་དང་ལྡན་པ་ཤཱ་རིའི་བུ་སྔ་དྲོ་ཤམ་ཐབས་དང་། ཆོས་གོས་དང་ལྷུང་བཟེད་ཐོགས་ཏེ། མཉན་ཡོད་དུ་བསོད་སྙོམས་ཀྱི་ཕྱིར་ཞུགས་སོ། །མཉན་ཡོད་དུ་བསོད་སྙོམས་

ཞ

༄༅། །ལ་ཀྲུ་བཙན། ངེས་བཟུང་ཟླེ་ངེའི་ཁྲིམ་དུ་ཁྲིན་པ་དང་། བསྐུལ་ནི་ངེས་བརྗོད་པ་ལེགས་སོ། །ཞེས་བྱ་བའི་སྨྲ་བ་ཀུན་ཏུ་སྨྲོད་ནས་རྣ་བ་ལ་ཕྱག་ཕྱིས་སོ། །ཚུད་ནས་ཀྱང་དེ་ལ་བཟའ་བ་དང་། བཅའ་བ་གཙོ་ཞིང་བསོད་པས་ཚུལ་བཞིན་བཀང་སྟེ་བྱུལ་ལོ། །ཁྱེའུ་དེ་ཆེ་དང་ལྡན་པ་ཤཱ་རིའི་བུའི་གདོང་དུ་ལྟ་ནས་ངེས་བཟུང་ཟླེ་ལ་བརྗོད་ཕྱིས་པ་དང་། ངེས་ཁྱེའུ་དེ་ལ་སྨྲས་པ། བུ། ཁྱོད་ངེས་མ་བཙོས་པ་ནས་འཕགས་པ་ཤཱ་རིའི་བུའི་ཕྱི་བཞིན་འབྲང་བའི་དགེ་ཚུལ་དུ་བྱུལ་གྱི། འཕགས་པ་དང་ལྡན་ཅིག་སོང་ཞིག །སེམས་ཅན་དེ་སྲིད་པ་ཐམས་པ་ཞིག་རྟ། དེའི་ཕྱི་བཞིན་སོང་བ་དང་ངེས་དེ་རབ་ཏུ་བྱུང་། བསྙེན་པར་རྫོགས་པར་བྱས་ཏེ་གདམས་ངག་ཕྱིན་ནོ། །ངེས་འབད། བརྩལ། བསྒྲིམས་པས། འཁོར་བའི་འཁོར་ལོ་གཡོ་བ་དང་། མི་གཡོ་བ་ཆ་ལྔ་པ་འདི་ཉིད་རྟོགས་ནས་འདུ་བྱེད་ཀྱི་རྣམ་པ་ཐམས་ཅད་ཆོས་ཉིད་ཀྱིས་འཇིག་པ་ལྟ་བུ་བ། འཕྲོས་པ། རྣམ་པར་འཇིག་པའི་ཆོས་ཅན་དུ་བསྒྲིམས་ཏེ་ཉོན་མོངས་པ་ཐམས་ཅད་སྤངས་ནས་དགྲ་བཅོམ་པ་ཉིད་མངོན་སུམ་དུ་བྱས་ཏེ། ཁམས་གསུམ་གྱི་འདོད་ཆགས་དང་བྲལ་བ། སེམས་གསེར་དང་བོང་བར་མཉམ་སེལ་བ། ཙནྡན་དང་སྟེ་འུར་འདྲ་བ། ནམ་མཁའ་དང་ལག་མཐིལ་དུ་མཉམ་པ། མ་རིག་པའི་སྒོ་ང་ཡི་སྦུབས་བཅོམ་པ། རིག་པ་དང་། མངོན་པར་ཤེས་པ་དང་། སོ་སོ་ཡང་དག་པར་རིག་པ་ཐོབ་པ། སྲིད་པ་དང་། རྙེད་པ་ལ་ཆགས་པ་དང་།

བཀྲ་ཤིས་ལྷུན་བ་ཀྱིས་ཕྱུག་པ། དཔའ་བོ་དང་། ཉེ་བར་དུ་བཅས་པའི་ཕྱི་སྐྱ་རྣམས་ཀྱིས་ཡོངས་སུ་སྐོར་བ་དང་། ཕྲེང་བ་དང་། གསུས་པར་སྣུམ་བར་བྱ་བ་ཉིད་ཀྱི་བཅོམ་པར་འགྱུར་རོ། །དེ་ལ་ལུས་ལས་སྐྱེས་

པའི་མིང་དང་པ་གཉིས་ཡོད་དེ། གཅིག་ནས་ནི། སྤྲུགས་པ་འགྱུར་ཏེ། །གཅིག་ཤེས་རབ་ཀྱི། །མི་དེ་རོ། །གང་གི་ཚེ་བཅོམ་ལྡན་འདས་ཀྱིས་དུས་མ་ཡིན་པའི་ཟས་ཀྱིས་བསྐལ་པ་མ་བཅས་པ་དེའི་ཚེ་ནི་སྐྱུག

ཅིང་མི་དེ་རོ། །གང་གི་ཚེ་བཅས་པ་དེའི་ཚེ་ནི། སྐྱུག་ཅིང་འཐོར་བ་ཚད་ལུས་ཏེ། །ཉམ་ཆུང་། ཤིག་ཤིག་པོ། རོ་ཉམས་པར་འགྱུར་ཏེ། །སངས་རྒྱས་བཅོམ་ལྡན་འདས་རྣམས་ནི། མ་ཞུན་པ་བཞིན

དུ་ཟ་བ་ཡིན་པས། སངས་རྒྱས་བཅོམ་ལྡན་འདས་ཀྱིས་ཚེ་དང་ལྡན་པ་ཀུན་དགའ་བོ་ལ་སྨྲས་པ། ཀུན་དགའ་བོ། བཤང་བ་ནང་གཅི་འི་ཕྱིར་ལུས་ཏེ། ཉམ་ཆུང་། ཤིག་ཤིག་པོ། རོ་

ཉམས་པ་དང་ར་ཕྱུར། དེས་ན་ལྟ་ར་བྱུ་རབ་གསོལ་ཡང་དང་། བཅོམ་ལྡན་འདས་ཀྱིས་བཀའ་སྩལ་པ། ཀུན་དགའ་བོ། གང་ལ་ལུས་ཀྱི་རྣམ་པར་སྨིན་པ་ལས་སྐྱེས་པའི་མིད་པ་གཉིས་གྲུབ་པ

དེས་སྨྲ་བ་པ་ལན་གཉིས་སམ། གསུམ་བཏོན་ཏེ། ཁ་བཀྲུས་ནས་ལྷག་མ་མེད་པར་བྱ་སྟེ། འདི་ལ་འཇིགས་པར་མི་བྱའོ། །ངོ་སྣང་རྣམས་ནས་ནམ་ནས་སྐྱུགས་ཏེ་དགེ་འཕྲོད་པར་འགྱུར་བ་དང་།

བཅོམ་ལྡན་འདས་ཀྱིས་བཀའ་སྩལ་པ། གཡང་ཏེ་སོ་སྣོད་བཞུ་ཞིག་ནང་ནོས་ཏེ་སྐྱུགས་ནས་ངེས་ཁ་བཀྲུ་བར་བྱའོ། །འདི་ལ་འཇིགས་པར་མི་བྱའོ། །གང་གི་ཚེ་ཚོ་ངང་ལྡན་པ་བ་ལང་བདག

ཤེར་ཕྱིན

ཞ

ཁྲི

༄༅། ། །སངས་རྒྱས་ལ་ཕྱག་འཚལ་ལོ། །ཁྲིམས་དང་བ་རྣམས་འཕྲུ་སྨོན་ཁ་ཞེ་ན་འདི། །དགེ་སློང་ཕ་ཀུའི་བུ་རྣམས་ཀྱི་དགེ་སློང་གི་ཚུལ་ཉམས་ཤིང་། ཚོང་བའི་རྒྱུ་ལ

ཉམས་ཏེ། དེ་ནི། བཅོམ་ལྡན་འདས་ལ་སོ་ཁྲིམས་པ་འཛིགས་འཛེགས་སྐྱ་རྣམས་ཀྱང་ར་བཅུ་བ་བྱིན་ནོ། །ཞེས་བའི་སྐབས་དེ། དགེ་སློང་རྣམས་ཀྱིས་བཅོམ་ལྡན་འདས་ལ་གསོལ་པ་དང་། བཅོམ

ལྡན་འདས་ཀྱིས་བཀའ་སྩལ་པ། ཉན་ཐོས་ཆེན་པོ་རི་དྭགས་ལ་སྐྱེ་བ་ཚོགས་ཐལ་པོ་ཆེ་མ་དང་བར་བྱེད་ཀྱི། དེ་ལྟ་བས་ན། བསླབ་པའི་བཅའ་བ་ཡུལ་དབུས་སུ་གནས་སུ་མི་གཞུག

ཏོ། །སྔ་མ་ནས་ཚེ་དང་ལྡན་པ་བསླབ་པ་བཅའ་བ་ཀུན་སྤྱོད་ལ་བ། བསླབ་པ་ངས། །ཀྱང་དེ་ཕྱིན་ཆད་ཡུལ་དབུས་ན་མ་གནས་པར་མཐའ་འཁོབ་ཀྱི་གནས་མལ་དུ་སྐྱོད་ཅིག །བརྗོད་པ

དེ་ཁྲིར་འཚོལ་ལོ། །ཞེས་ཚེ་དང་ལྡན་པ་བ་བསླབ་པ་གིས་བཅོམ་ལྡན་འདས་ཀྱི་ཕྱག་མཐིལ་ནས་མཉན་པ་ཡིད་རྣམས་མི་སྣང་བར་གྱུར་ཏོ། །ཤིང་ཤིང་ལ་ཀ་འི་གཞལ་མེད་དང་སྐོང་བར

འདུག་གོ །དེ་ནས་བཅོམ་ལྡན་འདས་ཀྱིས་དགེ་སློང་རྣམས་ལ་བཀའ་སྩལ་པ། །དགེ་སློང་དག །དེའི་ཉན་ཐོས་ཀྱི་དགེ་སློང་བས་མཐའི་གནས་མལ་ལ་དད་པ་རྣམས་ཀྱི་ནང་ན་མཆོག་གོ །

འདི་ལྟ་སྟེ། དགེ་སློང་བ་ལང་བདག་འདི་ཡིན་ནོ། །དགེ་སློང་རྣམས་ཀྱི་ཐེ་ཚོམ་སྐྱེས་ནས་ཐམས་ཅད་གཅོད་པ། སངས་རྒྱས་བཅོམ་ལྡན་འདས་ལ་ཞུས་པ། བཙུན་པ། ཚེ་དང་ལྡན

ནམ་ཡང་བར་མ་ཡེངས་པར་ཚེ་ཞིང་ཞག་བཅུ་གསུམ། ཡང་དེ་ཉི་ཟླ་མ་པར་སྒྲིན་པས། ལེགས་ཚོགས་བཤད་ལྟར་འགྱུར་ལམ་ཡས། བཅོམ་ལྡན་འདས་ཀྱིས་བཀའ་སྩལ་པ། དགེ་སློང་དག །བཤད་པར་བྱ།
ཉི་ཏྲི་ཡིས་ལས་རྣམ་པར་འགྱུར་པའི་དབང་ཆགས་པ་ལས། ཚིགས་སུ་བཅད་པ། རྒྱན་ཡོངས་སུ་བརྒྱན་པར། ཚུལ་མགོན་ཉིད་ལ་ཆགས་པ། དེས་ལྷ་ཡི་སྐྱེད་པར་འགྱུར་བ་ཡིན་ནོ། བཤད་པར་བྱ། ཉི་ཏྲི་ཀྱིས་བྲིས་པའི
ལས་རྣམ་པ་བཞིན་སུ་ཞིག་གིས་མྱོང་བར་འགྱུར། དགེ་སློང་དག ལས་བྱས་པའི་ཚོར་བ་རྣམ་པ་བཞི། ཁྲི་ཏྲི་ཀྱིས་པའི་ཁམས་ལ་སྨིན་པར་མི་འགྱུར། རྒྱུའི་ཁམས་ལམ་ཡིན། མི་དགེ་བ
ལམ་ཡིན། རྒྱུ་གི་ཁམས་ལམ་ཡིན་ནོ། ཐོན་ཀུང་ལས་བྱས་པ། མི་དགེ་བ་བྱས་ཀྱིང་བས་བཤད་པ་རྣམ་པ་བཞི། ཞིང་པའི་སྣང་བ་དང་། སྐྱེ་མཆེད་དང་། ཁམས་དགེ་བ་ཡིན་ལ་རྣམ་པར་སྨིན་
པར་འགྱུར་རོ། །ཞིང་ལ་བ་ཏྲི་ལས་རྣམས་སུ་ཡང་། ལས་རྣམས་ལ་ཆུང་ནས་མི་འགྱུར་རོ། །ཚིགས་སུ་ཡང་དག་པ་བབ་པ། ཞིང་ཅན་རྣམས་ལ་འབྲས་བུ་སྨིན། །དགེ་སློང་དག །སྔོན་བྱུང་བ་
བསྐལ་པ་བཟང་པོ་འདི་ལ་འདས་པ་ལ་སྐྱེས་བུ་ཆོས་ཀྱི་ཕྱག་པ་ལ་དགེ་བ་ཐོབ་པ་སངས་རྒྱས་འོད་སྲུང་ཞེས་བྱ་བ། དེའི་དང་ཞབས་སུ་ཕྱིན་པ། བདེ་ཕྱག་ཤུགས་པ་འཕགས་པ་ཞེས་ནོར་
བུ། སྐྱེས་བུ་འདུ་ལགས་པ་འཕྲུར་བསྔོན་ནོ། །ཕྱག་མི་རྣམས་ཀྱི་སྐོར་ནས། སངས་རྒྱས་བཅོམ་ལྡན་འདས་ལ་ཕྱག་ཏེ་ན་དུ་བྱུང་ངོ་། །དེའི་བསྔོན་པ་ལ་འདི་སྐད་ཅེས་སྨྲས་པར་འགྱུར་མཐོ། །དགེ་སློང་དག

༄༅། །གིས་རབ་ཏུ་བྱུང་བའི། ཆོས་འབོགས་ཀྱི་མཆུང་བ་ཞིག་སྟེ། དེ་དེའི་ལྷུང་བཟེད་འཁྱེར་བའོ། །སོ་སྙོམས་ལ་ཞུགས་ཤིང་ ལྷན་ཅིག་ཁ་ཏོན་ཟེར་བ་ལས། རིང་ཞིག
ཐོགས་ནས་དེའི་མཁན་པོ་དེ་ [illegible] ངང་ངར་ཟན་ཟོས་པ་དང་། དེ་བ་དེ་ན་ལ་ཚགས་ཕྲས་མཁན་པོ་ [illegible] ཁྲས་སོ། །དེ་ཚེ་མདུན་བ་གཞན་ཞིག་ན་ཟན་ཟོས་ནས་བདག་ཉིད་ཀྱིས་ལྷུང་བཟེད་བཀུས
ཏེ་མཁན་པོའི་དྲུང་དུ་སོང་བ་དང་། དེ་དུང་ཟན་ཟ་བ་མཐོང་ནས་དེ་ཀུན་ནས་དཀྲིས་པས་སྨྲས་པ། མཁན་པོ། ཅི་ཁྱོད་ཀྱང་ཟན་བཞིན་དུ་ལྷུང་ཅིང་བཞུགས་སམ། ཞེས་བསམ་པ། དེ་ཀུན་ནས
དཀྲིས་པས་གལ་ཏེ་ཁྱོད་ཟན་ཅིག་སྨྲས་ན། ཇི་བཞིན་དུ་འབྲུག་པ་བསྐྱེད་པར་འགྱུར་གྱི། གང་པོ་ཆེ་ཀུན་ནས་དཀྲིས་པ་དང་ལྡན་པ་དེའི་ཚེ་དེ་བར་བྱེད། །སྨྲ་ནས་དེས་དེ་ཀུན་ནས་དཀྲིས་པ་དང་
བྲལ་བ་དང་སྨྲས་པ། ཚེ་དང་ལྡན་པ། ཅི་ཟེར། དེས་སྨྲས་པ། ཁྱོད་གྲང་ཟན་བཞིན་ [illegible] ཞེས་དེ་སྐད་མཆིས་སོ། །དེས་སྨྲས་པ། ཚེ་དང་ལྡན་པ། ཁྱོད་ཀྱིས་ད་སྔ་ཡིན་ནམ་ཤེས་སམ། འཚལ་
ཏེ། ཁྱོད་ཀྱང་ཡང་དག་པར་རྫོགས་པའི་སངས་རྒྱས་འདས་སྐུང་བ་གསུང་པ་ལ་ཅུ་བྱུང་བ་ལགས་ཡ། བདག་ཀྱང་དེ་བཞིན་གཤེགས་པས་བ་ཅ་བྱུང་བ་ལགས་སོ། །དེས་སྨྲས་པ། དེ
སྐད་ལྟ་ཡིན་ཆེ་བདེ་ན་ན། ནོན་ཀྱང་རབ་ཏུ་བྱུང་བས་ཕྲ་བ་མ། [illegible] ཡིན་པ་དེ་ས་ཕྲ་བ་ཕེ། དེ་སྐྱ་བ་ཞེས། ད་ནི། འཆི་བ་ཐམས་ཅད་ལས་གྲོལ་བ་ཡིན། །ཁྱོད་ནི། འཆིང་

བདམ་ཐབ་དཀའ་གིས་བཅིངས་པ་ཡིན་ན། ཇི་ཀྱིས་དགེ་གི་ལས་རྒྱ་བསྒོམས་ཀྱི། ཇི་ཀྱིས་ལས་ཅི་ཞིག་ལས་རྒྱ་ཉམས་པ་ཉིད་དང་། ཡོངས་སུ་ནང་པ་ཉིད་དང་། ཡོངས་སུ་གཏུགས་པ་པར་འགྱུར་
བར་ཉེས་པ་ལ་ཉེས་པར་ཤེ་གཅིག ། དེས་ཉེས་པ་ལ་ཉེས་པ་བར་ར་ཤགས་སོ། །ཀ་དེ་སེམས་ཀྱིས་སྒྲོགས་ཆོམ་པ་ལ་གླང་ནས་ཞེས་བྱ་བའི་སྐྱ་བ་ཀུན་ཏུ་སྤྱོད་པ་ཀུ། ཏུ་སྤྱོད་པའི་ལས་དེའི
རྣམ་པར་སྨིན་པས་ཆེ་རབས་ལྔ་བརྒྱར་བ་ཡང་གི་སྐྱེ་མཆེས་སུ་སྐྱེས་སོ། །ལས་ཀྱི་ལྷག་མ་དེ་ཉིད་ཀྱིས་ད་ལྟར་ཤཱཀྱ་ཐུབ་པ་ལ་ཡང་ལྷ་བུར་སྐྱེས་སོ། །ཡང་དགེ་སློང་རྣམས་ཀྱིས་སངས་རྒྱས
བཅོམ་ལྡན་འདས་ལ་ཞུས་པ། བཙུན་པ། ཚེ་དང་ལྡན་པ་ཉེ་བ་ཡང་དགའ་བོ་གིས་ལས་ཅི་ཞིག་བྱས་ན། [illegible] དེ་ཉམ་པར་སྨིན་པས། བཅོམ་ལྡན་འདས་ཀྱིས་བསམ་གཏན་པ་གནས་མ་ལ་ལ་དང་བ
རྣམས་ཀྱི་ནང་ན་མཆོག་ཏུ་བསྟན་པ་ལགས་ས། བཅོམ་ལྡན་འདས་ཀྱིས་བཀའ་སྩལ་པ། སྨོན་ལམ་གྱི་དབང་གིས་སོ། །གང་དུ་སྨོན་ལམ་བཏབ་ལགས། འདི་ཡང་དགེ་བ་རྗོགས་པའི་སངས་
རྒྱས་འོད་སྲུང་དེ་ཡིན་པའི་གསུང་རབ་ལ་རབ་ཏུ་བྱུང་བར་གྱུར་ཏེ། དེ་ར་འདི་ཚེ་གཅིག་ཏུ་ཚངས་པར་སྤྱད་ [illegible] ཡོན་ཏན་གྱི་ཆོགས་དགའ་ཡང་ཐོབ་པ་མ་གྱུར་ཏོ། །གང་གི་ཚེ་དེ་ཡང་
ཏུ་བྱུང་བ་དེ་ནི། བཅོམ་ལྡན་འདས་འོད་སྲུང་གིས་བསམ་གཏན་པ་གནས་མ་ལ་ལ་དང་བ་རྣམས་ཀྱི་ནང་ན་མཆོག་ [illegible] ཏུ་བསྟན་ཏོ། །དེ་ན་འདིས་སྨོན་ལམ་བཏབ་པ། འདི་ལྟ་རྒྱལ་བ་ཀྱིས་བཅོམ

༄༅། །ལྡན་འདས་ཡང་དག་པར་རྫོགས་པའི་སངས་རྒྱས་ཡོན་ཏན་[illegible]ནས་བླ་ན་མེད་པའི་[illegible] ཡེ་ཤེས་རྡོ་རྗེ་[illegible] ཆུ་ཚོད་[illegible] སྤྱོད་པ་[illegible] ཡོན་ཏན་[illegible] ཀྱི་ཚོགས་རྣམ་
ཡང་རྫོགས་པར་མ་གྱུར་ཏོ། །དགེ་བའི་རྩ་བ་འདིས། །བདག་བཅོམ་ལྡན་འདས་ཡང་དག་པར་རྫོགས་པའི་སངས་རྒྱས་ཀྱི་[illegible] ཤོག །[illegible]
བརྒྱུད་བཏབ་པའོ། །དེ་བཞིན་གཤེགས་པ་དགྲ་བཅོམ་པ་ཡང་དག་པར་རྫོགས་པའི་སངས་རྒྱས་[illegible] ཞེས་བྱ་བར་འགྱུར་རོ། །ཞེས་ལུང་བསྟན་པ་ཡིན་པ་དེའི་[illegible] ལ་[illegible]
[illegible] ཉོན་མོངས་པ་ཐམས་ཅད་སྤངས་ཏེ། དགྲ་བཅོམ་པ་ཉིད་[illegible] འགྱུར་[illegible]། དེ་ལྟར་བདག་གི་མཁན་པོ། བཅོམ་ལྡན་འདས་ཡང་དག་པར་རྫོགས་པའི་སངས་
[illegible] བཞིན་དུ་[illegible] ཆེན་པོ་[illegible] པ་དེས། །[illegible]
[illegible]
[illegible]
[illegible]

ཀྱི་མི། འདི་ནི་ཨ་ཡི་ནི་ཡོ། །དགེ་སློང་དག །དེ་ལྟ་བས་ན། ལས་གཅིག་ཏུ་ཕྱག་ནང་། འདི་ནི་རྣམས་སྤྱང་སེམས། ལས་ཀ་ཅིག་ཏུ་ཀར་བ་དགའ་ལ་བརྟུལ་བ་ཆུ་བྱ་སྟེ། དགེ་སློང་དག་གིས
དེ་ལྟ་བུ་ལ་བསླབ་པར་བྱའོ། །སངས་རྒྱས་བཅོམ་ལྡན་འདས་མཉན་ཡོད་ན་རྒྱལ་བུ་རྒྱལ་བྱེད་ཀྱི་ཚལ་མགོན་མེད་ཟས་སྦྱིན་གྱི་ཀུན་དགའ་ར་བ་ན་བཞུགས་སོ། །དྲུག་སྡེ་རྣམས་འདི་ལྟར་ཕྱི་ཅིག
དེ་ལས་ཕྱིན་ཅི་གཅེས་འདུམ་ཞིང་འདུམ་ཞིང་ཟས་ཟ་བ་ཕྲ་འཕྲིམ་པ་འཁྲུག་པར་གྱུར་ནས་སྨྲས་པ་དེ། དགེ་སློང་རྣམས་ཀྱིས་བཅོམ་ལྡན་འདས་ལ་གསོལ་པ་དང་། བཅོམ་ལྡན་འདས
ཀྱིས་བཀའ་སྩལ་པ། དགེ་སློང་གིས་བདམས་ཤིང་ཟས་བཟའ་བར་མི་བྱ་སྟེ། བྱེད་ན། འགལ་ཚབས་ཅན་དུ་འགྱུར་རོ། །སངས་རྒྱས་བཅོམ་ལྡན་འདས་མཉན་ཡོད་ན་རྒྱལ་བུ་རྒྱལ་བྱེད་ཀྱི་ཚལ
མགོན་མེད་ཟས་སྦྱིན་གྱི་ཀུན་དགའ་ར་བ་ན་བཞུགས་སོ། །དགེ་སློང་རྣམས་ཟས་ཟ་བ་ན་ལྷུང་བཟེད་བརྗེད་པ་ལས། དེ་ལྷུང་བཟེད་ཀྱི་གཞི་ནི་སྟེང་དུ་ལྷུང་བཟེད་ཀྱི་གཞི་བཞག་པ་ལས་ལྷུང
[illegible] དེ་རྣམས་འཁྱོད་དེ་མི་ཟ་བའི་སྐབས་དེ། དགེ་སློང་རྣམས་ཀྱིས་བཅོམ་ལྡན་འདས་ལ་གསོལ་པ་དང་། བཅོམ་ལྡན་འདས་ཀྱིས་བཀའ་སྩལ་པ། དགེ་སློང་དག །ལྷུང་བཟེད
བཟེད་གཞག་པ་ལས་ལྷུང་བཟེད་ཀྱི་གཞི་ [illegible] །ཁྲི་འུ་བྱས་པ་ཞེས་བྱ། ལྷུང་བཟེད་ཀྱི་གཞི་བཞག་པ་ལས་ལྷུང་བཟེད་ཀྱི་ནང་དུ་ལྷུང་ངོ་། །ཁྲི་ཤིང་ཅན་བྱས་པ་ཞེས་བྱ། ལྷུང་བཟེད

༄༅། །བཟོད་པ་ལས་ལྷུང་བཟེད་ཀྱི་ནང་དུ་ལྟུང་ན་ཕྱིར་ལེན་བྱས་པ་ཞེས་བྱ། ལྷུང་བཟེད་ཀྱི་གཞི་བཟོད་པ་ལས་ལྷུང་བཟེད་ཀྱི་གཞིའི་ནང་དུ་ལྷུང་ན། ཕྱིར་ལེན་བྱས་པ་ཞེས་བྱ་སྟེ།
འོ་ཀུང་ཕྱིར་ལེན་གྱི་སེམས་ནི། ཉེ་བར་གཞག་པར་བྱའོ། །སངས་རྒྱས་བཅོམ་ལྡན་འདས་མཉན་ཡོད་ན། རྒྱལ་བུ་རྒྱལ་བྱེད་ཀྱི་ཚལ་མགོན་མེད་ཟས་སྦྱིན་གྱི་ཀུན་དགའ་ར་བ་ན་བཞུགས་སོ།
ཚེ་དང་ལྡན་པ་ཉེ་དགའ་བོ་འཁར་བ་བའི་མཁར་བའི་དྲུང་དུ་སོང་ནས་དེས་སྨྲས་པ། ཟ་ཞིན་བཟང་། ཁར་བའི་ལྷུང་བཟེད་ཅིག་བྱིན། ཉུས་པས། དེས་སྨྲས་པ། འཕགས་པ། འདི་ཉིད་
ལ་བདག་གི་བཟོ་ལགས་ཀྱི། ཚོད་རྗེ་ཙམ་ཞིག་བགྱི། ཆེན་པོར་བགྱིའོ། །འཕགས་པ། ཁྱོད་ལ་ཁར་བའི་ལྷུང་བཟེད་ཆེན་པོ་ཅི་འཚལ། བསྐྱེན་པ། ཁྱོད་ཅི་རི་ཉེ་མེད་པར་བྱེད་དུ་འདུག་སྙམ
མམ། རིན་ཕང་བཞིན་སྦྱིན་གྱི། ཁྱེར་ཤིག །དེས་བསམས་པ། འདི་ལ་བདག་གི་ཁར་བ་ཅི་ཞིག་འཚོད། རྗེའོ། །སྙམ་ནས་དེས་དེའི་ཁར་བའི་ལྷུང་བཟེད་ཆེན་པོ་ཞིག་བྱས་སོ། །དེས་
བླངས་པ། གང་འདིའི་ནང་དུ་ཆུད་པ་གཞན་ཞིག་ཀྱང་ཁྱེར་ཤིག །དེས་གཞན་ཡང་བྱས་སོ། །དེ་བཞིན་དུ་གཞན་གང་ཡིན་པ་བརྡུང་བའི་བར་དུ་བྱས་ནས། དེ་རྣམས་ཚེ་དང་ལྡན་པ་ཉེ་དགའ་
དེས། དགེ་ཚུལ་འཁྱུར་བ་ཅུ་ག་རྣ་ཚོན་སྣ་ལྔ་པའི་སྐུད་པ་ལས་དྲ་བ་བྱས་ཏེ་དེ་དག་གི་ནང་དུ་བཅུག་ནས་དེ་ར་བཙུག །སྟེ་གོ་ཞིམ་པ་ཞིག་ལམ་མས་ནས། དགེ་ཚུལ་གྱི་མགོ་ལ་བཀུར་ཏེ་སྐང་དུ་ལ་གྲོང་དུ་སོང་

བསྐོར་ལྟོག་སྐོ། །མོ་ནུ་ནས་དེ་དག་བཀུམ་སྟེ་འབྱུག་པ་དང་། ཁྲིམ་བཅག་དང་། ཁྲམ་ཟེ་རྣམས་ཀྱིས་སྐུས་པ། འཕགས་པ། ཅི་ཁྱེད་ཀྱིས་ལྷ་བབ་བའི་མགར་བའི་ཟློང་བཀུམ་མམ། དེས་སྨྲས་པ།
བཀྲེན་པ། ཁྱེད་ཅི་ཤེས། འདི་ནི། རི་ཞིག་ཁྱེད་དག་བླ་དེའོ། །འདི་ནི། སྣམ་ཕྱུར་དགོས་སོ། །འདི་ནི། འབྲས་ཅན་དགོས་སོ། །གཞན་རྣམས་སུ་ནི། ཚོད་མ་དག་བླ་དེའོ། །དེ་རྣམས་ཀྱིས་སྨྲས་པ།
འཕགས་པ། གལ་ཏེ་ཏྲེ་ཧྲ་ན། གོ། །དེས་འདམ་ཚོད་མ་མ་ང་ལ་ཕྱག་འཚལ་ནས། གཞན་དང་གཞན་དག་ཀྱང་ཉེ་བར་གཞག་དགོས་སོ། །ཞེས་བྱས་པ་དང་། དེ་ཅང་མི་སྨྲ་བར་འདུག་གོ། །སྐབས་
དེ། དགེ་སློང་རྣམས་ཀྱིས་བཅོམ་ལྡན་འདས་ལ་གསོལ་པ་དང་། བཅོམ་ལྡན་འདས་ཀྱིས་བཀའ་སྩལ་པ། ཉེས་དམིགས་གཟུང་བར་བྱ་བའོ། དགེ་སློང་རྣམས་ལ་བཀར་བའི་ལྷུང་བཟེད་འཆང་བ
ཡས་སྒྲུར་ཏེ། །དེ་ལྟ་བས་ན། དགེ་སློང་གིས་ཁ་བར་བའི་ལྷུང་བཟེད་འཆང་བར་མི་བྱའོ། །འཆད་ན། འགལ་ཚབས་ཅན་དུ་འགྱུར་རོ། །ཁ་གཟར་དང་། ཚ་ཁྲུག་དང་། ཁུལ་བའི་བཏུང་
ཡེར་ནི། སྐམ་ཆེ་ནུས་སོ། །ཕོ་མ་ནི། ཐང་ཕ་བཀྲུ་བ་བཀག་པ་དང་། །ཆོས་ཉན་ས་དགེ་ནི་གཞང་བ་དང་། །དེ་བཞིན་བགོ་ལ་ཡང་ཉིད་དང་ནི། །སྤྲ་མ་རྣམས་ལ་གཡབ་པའོ། །སངས་རྒྱས་བཅོམ
ལྡན་འདས་མཉན་ཡོད་ན། རྒྱལ་བུ་རྒྱལ་བྱེད་ཀྱི་ཚལ་མགོན་མེད་ཟས་སྦྱིན་གྱི་ཀུན་དགའ་ར་བ་ན་བཞུགས་སོ། །དགེ་སློང་རྣམས་བང་བབ་ཏུ་ཀ་དང་པ་བཀྲུ་བ་དེར་སྣང་བུ་དག་གིས་གང་བར

༄༅། །འདུལ་བ། ཛཻ་མན་བྲམ་ཟེ་ཅན། ཁྱིམ་བདག་གཙུག་ལག་ཁང་བརྩེགས་[illegible] དེ་དག་གིས་མཆོད་ནས་བསྔགས་པ། འཕགས་པ། སྦྱིན་བྱ་ནི་ནི་མ་ཆེ་བས་བསགས་དང་
འཁྲུགས་པ་དེ་ཙམ་ཞིག །དགེ་སློང་རྣམས་ཀྱིས་མ་བསྒྲུབས་པ། ཁང་པ་ཅག་[illegible] བཀུར་བསོ། །དེ་དག་འཁྲུགས་[illegible] ཀུ་ཊིའི་བུའི་དགེ་སློང་རྣམས་ནི། གཙང་སྦྲ་མེད་དེ། ཁང་པ་བཅུ་ཁང་པ
འཁྲུགས། །ཞེས་པའི་[illegible]། དགེ་སློང་རྣམས་ཀྱིས་བཅོམ་ལྡན་འདས་ལ་གསོལ་པ་དང་། བཅོམ་ལྡན་འདས་ཀྱིས་བཀའ་སྩལ་པ། ཁང་པ་ཁང་པ་བཅུ་བཀུ་བར་མི་བྱའོ། །དེ་ནས་ཀུ
གནས་པར་[illegible] མཚམས་སུ་ཁང་པ་བཀུ་བའི་[illegible]། །བཅོམ་ལྡན་འདས་ཀྱིས་ཁང་པ་བཀུ་བའི་གནང་བ་བྱིན། །ཞེས་བཀའ་སྩལ་པ་དང་། དགེ་སློང་རྣམས་ཀྱིས
དེ་ལྟ་བུ་བསྐོ་བ་ལས། བཅོམ་ལྡན་འདས་ཀྱིས་བཀའ་སྩལ་པ། [illegible]། །རབ་ཏུ་འབྱུང་བ་[illegible]་པ་དང་། བཅོམ་ལྡན་འདས་ཀྱིས་བཀའ་སྩལ་པ། ཀུ་ཊི
བྱས། །དགེ་སློང་དབུས་པ། གཞོགས་པ། [illegible] རབ་ཏུ་[illegible]་པ་དང་། བཅོམ་ལྡན་འདས་ཀྱིས་བཀའ་སྩལ་པ། དེ་དག་གིས་བྱི་མོ་ཉེ་བར་གཞུག་གོ་
བྱེད། །དགེ་སློང་རྣམས་[illegible] ཚེ་ལྡན་[illegible] བཅོམ་ལྡན་འདས་ཀྱིས་བཀའ་སྩལ་པ། ཚེ་ལྡན་[illegible]་ཉེ་བར་གཞུག་པར་བྱའོ། །བཅོམ་ལྡན

དང་ཆ་ཀྱི་སོ་ཚོགས་ཟླ་ནས། ཉེ་བར་གཞག་པར་བྱའོ། །ཞེས་བཀའ་སྩལ་པ་དང་། སྐྱ་སྟེ་རྣམས་ཀྱིས་གསེར་དང་། དངུལ་དང་། བཻ་ཌཱུརྱ་དང་། ཤེལ་ལས་བྱས་པའི་ཚོལ་ཟླ་ནས་དག་ཉེ་བར་གཞག་པ
གོ། །བྲམ་ཟེ་དང་། ཁྱིམ་བདག་རྣམས་ཀྱིས་མཐོང་ནས་སྨྲས་པ། འཕགས་པ། འདི་ཅི་ཞིག །དེ་རྣམས་ཀྱིས་སྨྲས་པ། བཞིན་བཟང་དག །བཅོམ་ལྡན་འདས་ཀྱིས་ཚོལ་ཟླ་ནས་གནང་ངོ། །
འཕགས་པ། ཅི། དགེ་སློང་ཁྱེད་འདོད་པའི་ཡོན་ཏན་ལྔ་དག་གིས་གནོད་དམ། དེ་དག་གིས་སྨྲས་པ། ཁྱེད་ཀྱི་མགྲིན་པར་རྡོག་པས་མཐའ་དག་གནོད་དོ། །དེ་དག་འཕྱ་བའི་སྐབས་དེ། དགེ་སློང་
རྣམས་ཀྱིས་བཅོམ་ལྡན་འདས་ལ་གསོལ་པ་དང་། བཅོམ་ལྡན་འདས་ཀྱིས་བཀའ་སྩལ་པ། གསེར་དང་། དངུལ་དང་། ཤེལ་དང་། བཻ་ཌཱུརྱ་ལས་བྱས་པའི་ཚོལ་ཟླ་ནས་དག་ཉེ་བར་གཞག
པར་མི་བྱའོ། །ཅི་ནས་ཀྱང་ཤིང་ལས་བྱས་པའི་ཚོལ་ཟླ་ནས་ཉེ་བར་གཞག་པར་བྱའོ། །རྣ་མོ་ཀྲ་བུ་ཉེ་བར་བཞག་པ་དང་། དེ་ལྟ་ན་ཡང་། བཅོམ་ལྡན་འདས་ཀྱིས་བཀའ་སྩལ་པ། གླང་པོ་ཆེའི
ཀ་དང་པ་སྦྲུ་ཏུ་བཞིན་ནོ། །དེའི་དབྱིབས་སུ་འབུར་ཀ་དམ་པའི་མེ་ཏོག་ཀྲ་བུར་བྱའོ། །ཤིན་ཏུ་འཇམ་པོར་བྱས་པ་དང་། བཅོམ་ལྡན་འདས་ཀྱིས་བཀའ་སྩལ་པ། རྒྱ་བ་པོར་བྱའོ། །སོ་སྙིང་
ནི་ཤས་ཆེ་ཞིང་ནས་བབ་བབ་ཏུ་འཐག་ནས། བཅོམ་ལྡན་འདས་ཀྱིས་བཀའ་སྩལ་པ། དགེ་འདུན་གྱི་བདེ་ཕོབ་ཏུ་བཅས་ཕྱེད་ལ་ཞིག་ཅིག །གང་ཟག་གི་ནི། གནས་ཁང་གི་སྒོ་གླེགས་ཏུ་ཞིག

༄༅། །ཧཱུྃ། །སངས་རྒྱས་བཅོམ་ལྡན་འདས་ཡུལ་ཡངས་པ་ཅན་ན་སྤྲེའུ་ལྡིང་གི་འགྲམ་ཀུན་དགའ་ར་བ་ན་བཞུགས་སོ། །དེའི་ཚེ་ཡུལ་ཡངས་པ་བ་ནས་སེ་སྒོ་རྣམས་ཀྱིས་ཁྱིམ་རྒྱུ་རྒྱུ་རེ་ལ།
ཡུལ་སྐྱོ་བོ་སེང་ལེ་པོར་ལྷུང་ཅིང་། ཀེ། །ཉམ་ཆུང་། ཤིག་ཤིག་པོ། རེ་ཉམས་པར་གྱུར་བ་ཁྲིམས་བཀག་དང་། བྲམ་ཟེ་རྣམས་ཀྱིས་མཐོང་ནས་སྨྲས་པ། འཕགས་པ་ཁྱེད་ཅིའི་ཕྱིར།
དུ་ཡུལ་སྐྱོ་བོ་སེང་ལེ་པོར་ལྷུང་ཅིང་། ཀེ། ཉམ་ཆུང་། ཤིག་ཤིག་པོ། རེ་ཉམས་པར་གྱུར། དེ་དག་གིས་ཇི་ལྟར་གྱུར་པ་བསྙད་པ་དང་། དེ་རྣམས་ཀྱིས་སྨྲས་པ། འཕགས་པ་དག །
ཁྱེད་བསིལ་ཡབ་མི་འཆང་ངམ། བཞིན་བཟང་དག་བཅོམ་ལྡན་འདས་ཀྱིས་མ་གནང་ངོ། །འཕགས་པ་དག །ཁྱེད་ཀྱི་སྟོན་པ་ནི། ཐུགས་རྗེ་ཅན་ཡིན་པས། གནང་བར་འགྱུར་རོ། །
སྐབས་དེ། དགེ་སློང་རྣམས་ཀྱིས་བཅོམ་ལྡན་འདས་ལ་གསོལ་པ་དང་། བཅོམ་ལྡན་འདས་ཀྱིས་བཀའ་སྩལ་པ། དེ་ལྟ་བས་ན། གནང་ངོ། །བསིལ་ཡབ་... བཅང་བར་བྱའོ། །བཅོམ
ལྡན་འདས་ཀྱིས་བསིལ་ཡབ་བཅང་བར་བྱའོ། །ཞེས་བཀའ་སྩལ་པ་དང་། དྲུག་སྡེ་རྣམས་ཀྱིས་ཡུ་བ་གསེར་དང་། དངུལ་དང་། ཤེལ་དང་། བཻཌཱུརྱ་ལས་བྱས་པ། བསྒྲེས་པ...
དང་། ཉིན་རང་བཀྲ་བའི་ཡུ་བ་ཅན་གྱི་བསིལ་ཡབ་[illegible] བྲམ་ཟེ་དང་། ཁྱིམ་བདག་རྣམས་ཀྱིས་མཐོང་ནས་[illegible] ཀྱི་[illegible]

བར་རྡུལ་མ་བཞིན་ནོ། །དེ་དག་འབྱུང་བའི་སྐབས་དེ། དགེ་སློང་རྣམས་ཀྱིས་བཅོམ་ལྡན་འདས་ལ་གསོལ་པ་བཏབ། བཅོམ་ལྡན་འདས་ཀྱིས་བཀའ་སྩལ་པ། ཡུལ་བཟླ་ནེར་དང་། ཐུད་ཡུལ་དང་
སྣུམ་ཁར་དང་། ཤེལ་ལས་བྱས་པ། བསྐུས་པ། བཀྲུ་ན་དང་། ཉེ་བར་བཀྲུ་བའི་ལུ་བཙན་གྱི་བསིལ་ཡབ་དག་ཉེ་བར་གཞག་པར་མི་བྱའི། འོན་ཀྱང་བསིལ་ཡབ་གཉིས་བཅང་བ་ལ་པ
རྣམ་པ་དང་། ཤིང་ཏ་ལའི་འདབ་མ་བཅང་བར་བྱའོ། །སྐྲ་ན་ནི་དང་། ཁྱིམ་བདག་དང་བཅས་པ་གོ་དགེ་སློང་རྣམས་ལ་བསིལ་ཡབ་རྣམ་པ་སྣ་ཚོགས་འབུལ་བ་བཀའ་ཞེས་བྱ་བའི་བར་རྡུལ་མ་བཞིན་
ནོ། །བཅོམ་ལྡན་འདས་ཀྱིས་བཀའ་སྩལ་པ། དེ་ལྟ་བས་ན། གནང་ངོ་། །དགེ་འདུན་གྱི་ཕྱིར་བཅང་བར་བྱའོ། །སངས་རྒྱས་བཅོམ་ལྡན་འདས་ཡངས་པ་ཅན་ན་སྤྲེའུ་རྫིང་གི་འགྲམ་ན་ཁང་པ
བརྩེགས་པ་ན་བཞུགས་སོ། །དགེ་སློང་རྣམས་ལ་སྦྲང་མ་དག་ན་སྟེ། དེ་དག་གི་ལུས་སྦྲང་མས་ཟོས་པས། འཕྱུམ་བུས་ཁང་སྟེ། དེ་དག་གིས་ཡང་དང་ཡང་དུ་ཕྱུགས་པ་དང་། བྲམ་ཟེ་དང་།
ཁྱིམ་བདག་རྣམས་ཀྱིས་མཐོང་ནས། འཕགས་པ་དག །ཁྱེད་ཅིའི་ཕྱིར་ལུས་འདི་ལྟར་འཕྱུམ་བུས་ཁང་། དེ་དག་གིས་དེ་ལྟར་བྱུང་བ་བསྙད་པ་དང་། དེ་རྣམས་ཀྱིས་སྨྲས་པ། འཕགས་པ་དག །
ཁྱེད་སྦྲང་ཡབ་མི་འཆང་ངམ། དེ་ནི་བཅང་དགོས། བཅོམ་ལྡན་འདས་ཀྱིས་མ་གནང་ངོ་། །འཕགས་པ་དག །ཁྱེད་ཀྱི་སྟོན་པ་ནི། ཐུགས་རྗེ་ཅན་ཡིན་ཏེ་ངས་གནང་བར་འགྱུར་རོ། །སྐབས་དེ། །དགེ

༄༅། ། ། །སྔོན་ལྷ་རྣམས་ཀྱིས་བཅོམ་ལྡན་འདས་ལ་གསོལ་བ་དང་། བཅོམ་ལྡན་འདས་ཀྱིས་བཀའ་སྩལ་པ། དེ་ལྟ་བས་ན། གཞན་ཡང་ནི། །སྔོང་ཡབ་བཙང་བར་བྱེད། །བཅོམ་
ལྡན་འདས་ཀྱིས་སྔོ་ཡབ་བཙང་བར་བྱེད། །ཞེས་བཀའ་སྩལ་པ་དང་། དབྱིག་ཉེར་ནམས་ཀྱིས་ཡུ་བ་སྐྱུར་བ་དང་། དངུལ་དང་། བཻཌཱུརྱ་དང་། ཤེལ་ལས་བྱས་པ་དང་། རྡོ་ལས་བྱས་པའི
ཕྱོགས་ཡབ་དང་། གྱི་མར་བཞག་ཅིང་། བླམ་ནེ་དང་། ཁྲིམ་བདག་རྣམས་ཞེས་བྱ་བ་བར་སྡོམ་བཞིན་ནོ། །སྔོང་ཡབ་ནི། ཤ་སྟེ། བལ་ལས་བྱས་པ་དང་། ཤིང་ལས་བྱས་པ་དང་།
རས་བལ་ལས་བྱས་པ་དང་། རལ་མ་དང་། ལོ་མ་སྐྲ་མས་པའོ། །སྡོམ་ནི། གོས་མ་དུང་བ་དང་ལུས་དང་ནི། །ཡབ་ར་བསྡུ་བ་འཆང་བ་དང་། །སྲོག་སྒྲུ་ངོམ་ནི་བཀག་པ་དང་། །ནད་པ་ལ་ནི
གསུང་བའོ། །སངས་རྒྱས་བཅོམ་ལྡན་འདས་མཉན་ཡོད་ན། རྒྱལ་བུ་རྒྱལ་བྱེད་ཀྱི་ཚལ་མགོན་མེད་ཟས་སྦྱིན་གྱི་ཀུན་དགའ་ར་བ་ན་བཞུགས་སོ། །བཅོམ་ལྡན་འདས་ཀྱིས་སྔོ་སྨན་བྱེད།
ཞེས་བཀའ་སྩལ་པ་དང་། དེ་ན་དགེ་སློང་ཅིག་གསུམ་ལ་འཛེག་པ་ན། འོག་ན་ཤིང་མཁན་ཞིག་འདུག་ནས་ཏེ། དེས་བསྡད་ཡང་གཞི་ཉེས་སྤྱོད་པ། འཕགས་པ། ཁྲོ་སྐྱེས་པའི་དང་པོ
དང་ལྡན་པ་ལས་དང་པོའི་བུ་ལ་གསུངས་པ་ནི་ཆུ་ལ་གོ། །དེ་ནས་ཁྱིམ་བདག་གིས་བཅོམ་ལྡན་འདས་ལ་གསོལ་བ་དང་། བཅོམ་ལྡན་

ངས་ཀྱི་ས་དང་པོ་ཐོབ། ཉེས་དམིགས་བཅུ་ང་ཟད་བྱུང་བའི། དགེ་སློང་རྣམས་ནོངས་མ་དྲུང་བམ་པོར་བཀོད་དེ་སྐབས་ལ་འཇིགས་པ་ཡས་ཀྱུར་ཀྱི། དེའི་ཕྱིར་ས་ལ་སློ་མ་བར་ཡིན་བྱེད་པ་ནོངས
མ་དྲུང་བ་པོར་ནས་མཁར་ལེན་བྱེད་དུ་བཅུག་གོ། །སྐབས་དེ་སོ་ནས་དགེ་སློང་རྣམས་ལ་བཀའ་སྩལ་པ། དགེ་སློང་དག །དེ་ལྟ་བས་ན། དགེ་སློང་ཕྱིར་ལ་མི་བྱེད་པས་ནོངས་མ་དྲུང་བ་པོར་ནས
མཁར་ལེན་བྱེད། །བཅོམ་ལྡན་འདས་ཀྱིས་དགེ་སློང་གིས་ནོངས་མ་དྲུང་བ་པོར་ནས་མཁར་ལེན་བྱེད་དོ། །ཞེས་[illegible]་པ་དང་། དགེ་སློང་རྣམས་ནོངས་མ་དྲུང་བ་པོར་ནས་མཁར་ལེན་བྱེད
དོ། །མ་དད་པ་རྣམས་འཕྱ་སྨྲ། འཕགས་པ། ཅི་སྟེ་བས་འབྱེད་དམ། དེ་དག་གིས་སྨྲས་པ། བཞིན་བཟང་དག །མཁར་ལེན་བྱེད་དོ། །ཇི་ལྟར་མི་སྣུམ་པ་འདྲ་བའི་སྐབས་དེ། དགེ
སློང་རྣམས་ཀྱིས་བཅོམ་ལྡན་འདས་ལ་གསོལ་བ་དང་། བཅོམ་ལྡན་འདས་ཀྱིས་བཀའ་སྩལ་པ། གང་དག་སྐབས་ལ་འཇིག་པ་དེ་དག་གིས་ནོངས་མ་དྲུང་བ་པོར་བར་བྱའི། གཞན་དག་གིས་ནི། མ
ཡིན་ནོ། །སངས་རྒྱས་བཅོམ་ལྡན་འདས་མཉན་ཡོད་ན། རྒྱལ་བུ་རྒྱལ་བྱེད་ཀྱི་ཚལ་མགོན་མེད་ཟས་སྦྱིན་གྱི་ཀུན་དགའ་ར་བ་ན་བཞུགས་སོ། །དྲུག་སྡེ་རྣམས་ལུས་ཀྱིས་ཁྲུང་བྱེད་པ་དང་།
བྲམ་ཟེ་དང་། ཁྱིམ་བདག་རྣམས་འཕྱ་སྨྲ། འཕགས་པ། བདག་ཅག་གིས་ནི། རེ་ཞིག་བལ་དང་། སྒུ་དང་། ཡུ་མ་ལ་སྒུང་དང་ལྡན་པ་བཞིན་ཏེ། ཁྱེད་ཅག་ནི་སྐུ་དང་ལྡན་པས་ཁྲུང་བཀུར། དེ

༄། །སྐྱ་པོ་ཀིས་སྨྲས་པ། བཞི་ཐུབ་བཟང་ངམ། [illegible] ལ་ཡང་རྟོན་པ་མཆོད་པ་དང་། དགེ་འདུན་ཞལ་གྱིས་བཞེས་པར་ཞུ། ཅེས་ན་ནམ་ལ་གཉེར་མ་གྲྭ་ [illegible] བཟང་པོ་ཡོད།

དེ། དང་ཕྱེ་ཆང་མི་སྐྱ་བར་འདུག་གོ། །སྐྱབས་དེ། དགེ་སློང་རྣམས་ཀྱིས་བཅོམ་ལྡན་འདས་ལ་གསོལ་བ་དང་། བཅོམ་ལྡན་འདས་ཀྱིས་བཀའ་སྩལ་པ། དེ་ལྟ་བས་ན། དགེ་སློང་གིས་ཕྱེ

ཆང་ [illegible] བཏུང་བ་མི་བྱའོ། །ཅི་ནས། བགོ་ལ་ཆང་ཅན་ཏུ་འགྱུར་ན། །ཤར་ནས་ [illegible] བཅོམ་ལྡན་ [illegible] ཀྱི་བར་ [illegible] ཏེ་བཅོས་ལ་བཞེས་སོ། །དགེ་སློང་རྣམས་ཀྱ

ན་དེ་ཀྱི་ཁང་པ་འདི་ལ་འཛོམ་ཅང་ཞབ་པ་ཡིན། ཇི་ལྟ་ [illegible] ། དགེ་སློང་རྣམས་ཀྱིས་བཅོམ་ལྡན་འདས་ལ་གསོལ་བ་དང་། བཅོམ་ལྡན

འདས་ཀྱིས་བཀའ་སྩལ་པ། དེ་ལྟ་བས་ན། དགེ་སློང་རྣམས་ཀྱིས་ [illegible] དགེ་སློང་རྣམས་ཀྱིས་ཕྱེ་མར་བཅང་བར་བྱའོ། །ཕྱིས་བཀའ

སྩལ་པ་དང་། སྐྱག་སྐྱེ་རྣམས་ཀྱིས་ [illegible] ། [illegible] བཀྲུ་བ། ཉི་བར་བཀྲུ་ན་དགེ་བཅའ་བ་བཏུང་བ་ཅན་དང་། ཕྱེམ

ཆང་ཀུན་རྣམས་ཀྱིས་ [illegible] ། [illegible] བཅོམ་ལྡན་འདས་ཀྱིས་བཀའ་སྩལ་པ། དགེ་སློང་དག་དེ་ལྟ་བས

ན། །གཉིས་ཀྱིས་ཡང་དག་པར་བཅད་པར་བྱ་སྟེ། རྒན་པོ་རྒས་ཏེ་ཉམ་ཆུང་བ་དང་། ནད་པ་སྒྲུར་མི་ཐུབ་པས་སོ། །བཅོམ་ལྡན་འདས་ཀྱིས་གཉིས་ཀྱིས་ཡང་དག་པར་བཅད་པར་བྱ་སྟེ། རྒན་པོ་རྒས་ཏེ་ཉམ་
ཆུང་བ་དང་། ནད་པ་སྒྲུར་མི་བཟོད་པས་སོ། །ཞེས་བཀའ་སྩལ་པ་ན། རྒན་པོ་རྣམས་ཀྱིས་མ་ཤེས་པ་དང་། ནད་པ་ཡང་ཇི་ལྟར་བསྒྲུབས་ཀྱང་བར་བཅད་པ་ཞུགས་པ་དང་། བཅོམ་ལྡན་འདས་ཀྱིས་
བཀའ་སྩལ་པ། རྒན་པོ་དང་། ནད་པས་དགེ་འདུན་ལ་འཁར་བའི་སྡོམ་པ་གསོལ་བར་བྱ་ཞིང་། [illegible] འཁར་བའི་སྡོམ་པ་བྱིན་པ་ལས་འཁར་བ་བཅད་པར་བྱའོ། །གསོལ་བ་ནི་
འདི་སྐད་དུ་བྱ་སྟེ། གནས་མལ་བཤམ་པ་ལ་གཏུགས་པར་བྱས་ཏེ། སྐད་ཅིག་གིས་དགེ་སློང་རྣམས་ལ་བསྒོ་ནས་དགེ་འདུན་ཐམས་ཅད་འདུས་ཤིང་མཐུན་པར་འདུག་པ་ལ། དགེ་སློང་རྒན་པོ་རྒས་ཏེ་ཉམ་ཆུང་
བའམ། ནད་པ་སྒྲུར་མི་བཟོད་པས་རྒན་པའི་མཐུ་ཙམ་གཙུག་ཙོག་པུར་འདུག་ལ་ཐལ་མོ་སྦྱར་ཏེ་འདི་སྐད་ཅེས་བརྗོད་པར་བྱའོ། །དགེ་འདུན་བཙུན་པ་རྣམས་གསན་དུ་གསོལ། བདག་དགེ་སློང་རྒན་པོ་
རྒས་ཏེ་ཉམ་ཆུང་བའམ། ནད་པ་སྒྲུར་མི་བཟོད་པ་མིང་འདི་ཞེས་བགྱི་བ། དགེ་འདུན་ལས་འཁར་བའི་སྡོམ་པ་གསོལ་ལགས། དགེ་འདུན་གྱིས་བདག་ཐུགས་བརྩེ་བ་ཅན་ཐུགས་བརྩེ་བས་རྗེ
བྱ་བར་བཟུང་དུ་གསོལ། བདག་དགེ་སློང་རྒན་པོ་རྒས་ཏེ་ཉམ་ཆུང་བའམ། ནད་པ་སྒྲུར་མི་བཟོད་པ་མིང་འདི་ཞེས་བགྱི་བ་ལ་འཁར་བའི་སྡོམ་པ་སྩལ་དུ་གསོལ། དེ་བཞིན་དུ་ལན་གཉིས་ལན་གསུམ

༄༅། །ཕྱི་བར་དུའོ། །དེའི་ཚེ་ན་ཅུ་དགེ་སློང་གཅིག་གིས་པ་སོལ་བ་བཏྲུས་ནས་ལས་བྱས་སྟེ། དགེ་འདུན་བཙུན་པ་རྣམས་གསན་དུ་གསོལ། དགེ་སློང་ཆེན་པོ་རྒས་ཏེ་ཉམ་
ཆུང་བ་ཙམ། ནད་པ་སྐྱོར་མི་བཟོད་པ་མེད་པ་འདི་ཞེས་བགྱི་བ་འདི། དགེ་འདུན་ལས་ལ་འཁར་བའི་སྡོམ་པ་བགསོལ་ལ་ཏེ། གལ་ཏེ་དགེ་འདུན་གྱིས་དུས་ལ་བབ་ཅིང་བཟོད་ན། དགེ་འདུན་གྱིས་
གནང་བར་མཛོད་ཅིག་དང་། དགེ་འདུན་གྱིས་དགེ་སློང་ཆེན་པོ་རྒས་ཏེ་ཉམ་ཆུང་བ་ཙམ། ནད་པ་སྐྱོར་མི་བཟོད་པ་མེད་པ་འདི་ཞེས་བགྱི་བ་ལ་འཁར་བའི་སྡོམ་པ་སྩལ་ལ་ཏོ། །འདི་ནི། གསོལ་བའོ།
ལས་ནི། འདི་སྐད་བྱའོ། དགེ་འདུན་བཙུན་པ་རྣམས་གསན་དུ་གསོལ། དགེ་སློང་ཆེན་པོ་རྒས་ཏེ་ཉམ་ཆུང་བ་ཙམ། ནད་པ་སྐྱོར་མི་བཟོད་པ་མེད་པ་འདི་ཞེས་བགྱི་བ། དགེ་འདུན་ལས་
འཁར་བའི་སྡོམ་པ་བགསོལ་ཏེ། དེའི་ཕྱིར་དུ་དགེ་འདུན་གྱིས་དགེ་སློང་ཆེན་པོ་རྒས་ཏེ་ཉམ་ཆུང་བ་ཙམ། ནད་པ་སྐྱོར་མི་བཟོད་པ་མེད་པ་འདི་ཞེས་བགྱི་བ་ལ་འཁར་བའི་སྡོམ་པ་བསྩལ་ལ་ན། ཚེ་
དང་ལྡན་པ་གང་དག ། དགེ་སློང་ཆེན་པོ་རྒས་ཏེ་ཉམ་ཆུང་བ་ཙམ། ནད་པ་སྐྱོར་མི་བཟོད་པ་མེད་པ་འདི་ཞེས་བགྱི་བ་ལ་འཁར་བའི་སྡོམ་པ་བསྩལ་བར་བཟོད་པ་དེ་དག་ནི། ཅང་མ་གསུང་
ཤིག ། གང་དག་མི་བཟོད་པ་དེ་དག་ནི། གསུངས་ཤིག ། དགེ་འདུན་གྱིས་བཟོད་ཅིང་ [illegible] དགེ་འདུན་གྱིས་དགེ་སློང་ཆེན་པོ་རྒས་ཏེ་ཉམ་ཆུང་བ་ཙམ། ནད་པ་སྐྱོར་མི་བཟོད་པ་མེད་

འདི་ནི་ [illegible] ཀ་བྱ་ཁྲ་བའི་རྨི་ལམ་བསྟན་པ་ལ་ལ་ལོག་ལྟ། འདི་ཉིད་ཆུ་ཆེན་གྱི་གཟུགས་སུ་ [illegible] འདྲ་ཀྱི་ག་བ་ཁར་བའི་སྒོམ་པ་ [illegible] ལ་ཁམས་བཅས་བར་བྱའོ།

འདི་ལ་བསྒྱུར་བར་མི་བྱའོ། ། །།ཆོས་ཀྱི་སྐུ་ཆོས་ཀྱི་དབྱིངས་ཀྱི་ [illegible] བཅོམ་ལྡན་འདས་ཀྱི་ཞལ་ནས་ [illegible] དེ་ཉིད་ལ་བཞུགས་སོ། །དེ་

སྐད་ཅིག་ལ་བརྟག་པ་བརྟེན་རྣམས་ལ་དང་། ཧཱུཾ་ནས་ཙ་ཀྲ་རྣམས་ཀྱི་ [illegible] པའི་ཚེ་ [illegible] འཕྲུལ་ཆེན་པོ་ཡང་དག་པར་ཡང་ཕྱུང་སྟེ། ཕྱག་ཕྱུང་ངོ་། །ལག་གི

ཕྱག་ལ་ལ་ཕྱུང་ཆ་གནོ། །སྐད་དོ། །ཀ་སྒྲོ་རྣམས་ཀྱིས་བཅོམ་ལྡན་འདས་ལ་ཞེས་པ་དང་། བཅོམ་ལྡན་འདས་ཀྱིས་བཀའ་སྩལ་པ། དེ་སྐད་ཅེས། ཀ་སྒྲོ་རྣམས་ཀྱིས་དབྱེར་མེད་

པར་བྱའོ། །བཅོམ་ལྡན་འདས་ཀྱིས་ཀ་སྒྲོ་རྣམས་ཀྱི་ཡིད་ལ་ཆར་འབེབས་བྱའོ། །ཆོས་ཉིད་ཀྱི་ [illegible] ལ་བ་དང་། སྐུ་རྣམས་ཀྱི་ཚོན་ [illegible] བའི་སྐུང་བ་ལས་ཕྱུང་ནས་ [illegible] ཚེ་ཞེ་བ་དང་།

བས་ཞི་དང་། ཁྲིམ་བདག་རྣམས་ཀྱིས་མཐོང་ཞིང་ [illegible] ཡིད་དོ། །སྐད་ཅིང་། ཀ་སྒྲོ་ [illegible] བཅོམ་ལྡན་འདས་ལ་ཕྱག་འཚལ་བ་དང་། བཅོམ་ལྡན་འདས་ཀྱིས་ཀ་སྒྲོ་ [illegible] བ་ [illegible]

སྒྲ་ལྡན་བའི་སྐུ་ནང་ལས་ཕྱུང་བའི་དྲི་བ་ཚིག་པ་རང་མི་ཕྱུང་། །ཆོས་ཀུན་ཆོས་ཉིད་ནི་གཅིག་པ་ལས་བྱུང་། །བཅོམ་ལྡན་འདས་ཀྱིས་ཆོས་ཉིད་གཅིག་པ་ལས་བྱུང་བ་དེ་དག་ [illegible] ཕྱུང་ངོ་། །ཞེས་པ་

༄༅། །སྦྱུ་ལ་བ་དང་། ཆས་ངེས་ཉམ་ཆུང་བ་ར་གཏོགས་པ་རྣམས་དང་། ལྷུང་བ་ཅན་དུ་གཏོགས་པ་རྣམས་ཀྱང་དྲུ་བ་འཆང་བ་ལ་ཞུགས་ནས་བཅོམ་ལྡན་འདས་
ཀྱིས་བཀའ་འ་སྩལ་པ། ཆུན་པོ་དང་། ལྷུང་བ་ཅན་གྱིས་ཀྱང་དགེ་འདུན་ལ་དྲུ་བའི་སྡོམ་པ་བགསོལ་བར་བྱ་ཞིང་། གང་ལ་དགེ་འདུན་གྱིས་དྲུ་བའི་སྡོམ་པ་བྱིན་པ་དེས་དྲུ་བ་བཅང་བར་བྱའོ།
གསོལ་བ་བཞི་འདི་ལྟར་བྱ་སྟེ། གནས་མལ་པ་དང་ཉམས་ལ་གཉེར་བ་ཆས་ནས་ཏེ་ངེས་པའི་ཚིག་གིས་དགེ་སློང་རྣམས་ལ་བསྒོ་ནས་དགེ་འདུན་ཐམས་ཅད་འདུས་ཏེ་འདུག་པ་དང་། དགེ་སློང་ཆུན་
པོ་ནས་ཏེ་ཉམ་ཆུང་བ་འམ། ལྷུང་བ་ཅན་གྱིས་ཁྲུན་པ་འམ་ཐ་རིང་ཕྱག་ཙམ་པ་བེར་བཅུག་སྟེ་ཐལ་མོ་སྦྱར་ནས་ཚིག་འདི་སྐད་ཅེས་བརྗོད་པར་བྱའོ། །དགེ་འདུན་བཙུན་པ་རྣམས་གསན་དུ
གསོལ། བདག་དགེ་སློང་ཆུན་པོ་ནས་ཏེ་ཉམ་ཆུང་བ་འམ། ལྷུང་བ་ཅན་མིང་འདི་ཞེས་བགྱི་བ་དགེ་འདུན་ལས་དྲུ་བའི་སྡོམ་པ་གསོལ་ལ་ན། དགེ་འདུན་བཙུན་བ་ཐུགས་བརྩེ་བ་ཅན
རྣམས་ཀྱིས་ཐུགས་བརྩེ་བའི་སླད་དུ་བདག་དགེ་སློང་ཆུན་པོ་ནས་ཏེ་ཉམ་ཆུང་བ་འམ། ལྷུང་བ་ཅན་མིང་འདི་ཞེས་བགྱི་བ་ལ་དྲུ་བའི་སྡོམ་པ་སྩལ་དུ་གསོལ། དེ་བཞིན་དུ་ལན
གཉིས། ལན་གསུམ་གྱི་བར་དུའོ། །དེའི་འོག་ཏུ་དགེ་སློང་གཅིག་གིས་གསོལ་བ་བྱས་ནས་ལས་བྱ་སྟེ། དགེ་འདུན་བཙུན་པ་རྣམས་གསན་དུ་གསོལ། དགེ་སློང་ཆུན་པོ་ནས་ཏེ་ཉམ་

ལྟུང་བ་འཆམ། ལྟུང་བ་ཅན་མི་དང་འདྲེ་ཞེས་བྱ་བ་འདི། དགེ་འདུན་ལས་དབྱུང་བའི་ [illegible] སོ་སོར་ [illegible] གོ་འཆུན་གྱིས་ངེས་ལ་བབ་ཅིང་བཟོད་ན། དགེ་འདུན་གྱིས་གནང་བར་མཛོད
ཅིག་དང་། དགེ་འདུན་གྱིས་དགེ་སློང་ཁ་འདན་པོ་ཞེས་ཏེ་ཉམས་ཆུང་བཅམ། ལྟུང་བ་ཅན་མི་དང་འདྲེ་ཞེས་ [illegible] ཡང་དག་པའི་སྡོམ་པ་བསྒྲུབ་པར་ཏོ། ཁ་ཅིག་ གསོལ་བ་བཞི་ལས་ནི། འདི་ལྟར་བྱ་སྟེ། དགེ་
འདུན་འདུས་ཤིང་ཆུད་པ་ཉེ་བར་ [illegible] གསོལ། དགེ་སློང་ཁ་འདན་པོ་ཞེས་ཏེ་ཉམས་ཆུང་བཅམ། ལྟུང་བ་ཅན་མི་དང་འདྲེ་ཞེས་བྱ་བ་ས། དགེ་འདུན་ལས་དབྱུང་བའི་སྡོམ་པ་གསོལ་ཏེ། དེ་ཡི་སླད་དུ། དགེ་འདུན་གྱིས
དགེ་སློང་ཁ་འདན་པོ་ཞེས་ཏེ་ཉམས་ཆུང་བཅམ། ལྟུང་བ་ཅན་མི་དང་འདྲེ་ཞེས་བྱ་བ་ལས་དབྱུང་བའི་སྡོམ་པ་བསྒྲུབ་ལགས། ཚེ་དང་ལྡན་པ་དག་གསན་ལགས། དགེ་སློང་ཁ་འདན་པོ་ཞེས་ཏེ་ཉམས་ཆུང་བཅམ། ལྟུང་བ་ཅན་མི་དང་
འདྲེ་ཞེས་བྱ་བ་ལས་དབྱུང་བའི་སྡོམ་པ་བསྒྲུབ་པ་བཟོད་པ་དེ་དག་ནི། ཅང་མ་གསུངས་ཤིག །གང་དག་མི་བཟོད་པ་དེ་དག་གསུངས་ཤིག །དགེ་འདུན་གྱིས་བཟོད་ཅིང་གནང་ནས་དགེ་འདུན་གྱིས
དགེ་སློང་ཁ་འདན་པོ་ཞེས་ཏེ་ཉམས་ཆུང་བཅམ། ལྟུང་བ་ཅན་མི་དང་འདྲེ་ཞེས་བྱ་བ་ལས་དབྱུང་བའི་སྡོམ་པ་བསྒྲུབ་པ་ལགས་ཏེ། འདི་ལྟར་ཅང་མི་གསུང་བས་དེ་དེ་བཞིན་དུ་འཛིན་ཏོ། །གང་ལ་དགེ་འདུན་གྱིས
དུང་ངེ་སྡོམ་པ་བྱིན་པར་གྱུར་པ་དེས་ནི་བཅའ་བར་བྱ་སྟེ། འདི་ལ་བརྗོད་པར་མི་བྱའོ། །དགེ་སློང་གཞན་དག་ཅིག་ལ་བཤགས་པ་ཡང་དབྱེ་ཞེས། དེས་ཡང་དགེ་སློང་ཁམས་དེ་ཀ་ལ་ང་སློང་རྣམས

[illegible] ། བཅོམ་ལྡན་འདས་ཀྱི་[illegible] ། [illegible] ། [illegible] ཀྱི་སྐུ་མ་[illegible] ་བཞིན་
[illegible] ཞེས་[illegible] ། [illegible] ། [illegible] ་བཀོད་པ་[illegible] ཞིང་དག་པ་དེས་
[illegible] ཡོན་ཏན་[illegible] ཆེ་བ་[illegible] ། བཅོམ་ལྡན་འདས་ཀྱིས
[illegible] བཅོམ་ལྡན་འདས་[illegible] ཞལ་[illegible] གཅིག
ཏུ་སྟོན་ཏོ། ། བཅོམ་ལྡན་འདས་[illegible] བཅོམ་ལྡན་[illegible] ། བཅོམ་ལྡན་འདས་ལ་[illegible]
[illegible] ། [illegible] ། ཚེས་[illegible] ལ་[illegible] ། [illegible]
[illegible] ། ཚེས་[illegible] ། [illegible] བཅོམ་ལྡན་འདས་ཀྱི

སྤྱན་སྔ་ནས་སོང་ངོ་། །སངས་རྒྱས་བཅོམ་ལྡན་འདས་རྣམས་ཀྱི། མཆོག་ཏུ་བཞིན་ཡིད་འོང་བ་མཛེས་པ་ཡིན་པས། [illegible] བཅོམ་ལྡན་འདས་ཀྱིས་ཚེ་དང་ལྡན་པ་ཀུན་དགའ་བོ་ལ་བཀའ་སྩལ་པ། ཀུན་དགའ་

བོ། ཙི་ལི་ཕི་ར་ཡ། ཧི་ལི་ཧི་ལི། [illegible] སྭཱ་ཧཱ། དེས་ཀྱང་སོ་སོར་བ། བརྗོད་པ། དགེ་སློང་དེས་སྔགས་སྐྱུ་འཚེ་ལ་རྟོ། །ཀུན་དགའ་བོ། དགེ་སློང་དགེ་བ་སོགས

ན། བདེ་བ་རྣམས་ཀྱི་བར་ཆད་ལས་བསྲུང་བ་བགེགས་སྐྱོ་ནས་བསྡུ། བཅོམ་ལྡན་འདས། ཚེ་དང་ལྡན་པ་ཀུན་དགའ་བོ། གལ་ཏེ་དགེ་སློང་ངས་དེ་སྔགས་ཀྱི་ཞེས་བར་བསྲུང་ན། དེ་ཉིད་དུ

འཇིགས་འཇིག་[illegible] ལ་ལྷ་བའི་རིའི་ཉི་ཤུ་མོ་ཉི་ཤུ་མཐོང་ང་། ཡང་ལས་ཀྱི་རྡོ་རྗེ་བཅོམ་[illegible] འཕྲུལ་བའི་འདྲ་བ་སྣུམ་རྣམ་[illegible] ཁྱབ་པར་འགྱུར་རོ། །ཀུན་དགའ་བོ། དེ་སྐད་ནས། དགེ་སློང་

གིས་དཔྱིད་ཀ་[illegible] ཀུན་དེ་དང་། [illegible] ཡོངས་སུ་ཡོངས་སྐྱོང་ན། བཀྲ་ཤིས་ཚོགས་ཅན་འབྱུང་ངོ་། །ཡང་དེ་བཞིན་ཚེ་དང་ལྡན་པ་ཤཱ་རིའི་བུ་ལ་བསྒྲ

[illegible] [redacted] [illegible] བ། དགེ་སློང་བཞི་ལྔ་དེ་དེ་བདེ་བ་དགའ་མ་མཐོང་ན། དེ་ཉིད་ནས་བཟླ་བར་འགྱུར་ཞིང་བཟླས་ན། །སྐྱེ་མ་ནས་སེམས་པ་ལ་ཕྱག་པ་དང་། མ

[illegible] མཐོང་ངོ་། །ངས་ཀྱང་མཐོང་བའི་[illegible] མཐོང་བར་འགྱུར་བ་སེམས་པ་ལ་ཕྱག་འཚལ། ཞེས་ཀུན་མཐོང་ངོ་། ཚེ་དང་ལྡན་པ་ཤཱ་རིའི་བུ

༄༅། །ཧྲི་ང་དེ་བཞིན་ནི་ཊེ་ལས་ཡང་ནས་ནས་མི་ཤེས་སྒྲུབ་ཙང་དེ་སྐྱོང་བ། དཔལ་བའི་མཚོ་བ་དེ་བ་དེ་ས་བོ་མ་ནས། །འདི་ཡིས་བདེ་བ་སྡེ་ན་པ་དགའ། །ཉམས་ཡང་ཤེས་ཆུ་མ་སྲིད་
བ་ར་ནི། །མི་འགྱུར་བ་ཡི་གེ་ནས་དེ་ཡོད། །དེ་ནས་བཅོམ་ལྡན་འདས་ཀྱི་ཐུགས་ཀྱིས་ཚེ་དང་ལྡན་པ་ཤཱ་རིའི་བུའི་སེམས་མཁྱེན་ནས་ཚེ་དང་ལྡན་པ་ཤཱ་རིའི་བུ་ལ་བཀའ་སྩལ་པ། ཤཱ་རིའི
བུ། ཁྱོད་སངས་རྒྱས་ཀྱི་ཡུལ་ལ་ལག་འཇུག་པར་མ་བྱེད་ཅིག །འདི་ནི། འདི་ནི་ཉན་ཐོས་དང་། རང་སངས་རྒྱས་ཀྱི་ཡེ་ཤེས་ཀྱི་ཡུལ་ལས་འདས་པའི་ཕྱིར་རོ། །དེ་བཞིན་གཤེགས་པ
དགྲ་བཅོམ་པ་ཡང་དག་པར་རྫོགས་པའི་སངས་རྒྱས་རིག་པ་དང་ཞབས་སུ་ལྡན་པ། བདེ་བར་གཤེགས་པ། འཇིག་རྟེན་མཁྱེན་པ། སྐྱེས་བུ་འདུལ་བའི་ཁ་ལོ་སྒྱུར་བ་བླ་ན་མེད་པ། ལྷ་དང་
མི་རྣམས་ཀྱི་སྟོན་པ། སངས་རྒྱས་བཅོམ་ལྡན་འདས་ཐམས་ཅད་ནི་ཡི་ཀྱིས་གཉེན་པ་ཞེས་བྱ་བའི་སྨོན་པ་འབྱུང་བར་འགྱུར་ཏེ། དེ་ཡི་སྨོན་པ་ལ་འདི་སྐད་ཅེས་བྱུང་སྟེ། ཤེས་ཀྱིས་ཉིན་མོར་ངེས་པ་ཐམས
ཅད་སྤྲང་ཏེ། དགྲ་བཅོམ་པ་ཉིད་མཐོང་ནས་སྨོན་ལམ་དུ་བཅད་པར་འགྱུར་རོ། །དེ་སྐད་ཅེས་གསུངས་ནས་བཅོམ་ལྡན་འདས་ཀྱིས་དགོངས་པ། ཉེས་དམིགས་པ་ཁྱུང་ཟན་ཕྱུང་ངོ། །དགེ་སློང་དག
སྒོ་ཀ་སྐྱ་བ་འཁས་འགྱུར་རྒྱ། དེ་སྐད་ཅེས་མ། དགེ་སློང་གིས་གསུང་དུ་སྦྱོར་བ་བྱའ་བ་མི་སྲིད། །ཉོ། ཞག་ཕྱེད་ཅིང་ཅན་དུ་འགྱུར་རོ། །བཅོམ་ལྡན་འདས་ཀྱིས་དགེ་སློང་གིས་གོས་སྐུ་སྤྲ་བཟའ་བཏབ

མི་བྱའོ། །ཞེས་བཀའ་འཚལ་བ་དང་། དགེ་སློང་དེ་ཉིད་ན་མ་དེ། སྨན་པ་ཞི་དུ་དང་ཁྱོད་སྐྱེ་ནས་མེ་ཏོག་ཅན་ཕྲེང་བས་སྤྲུགས་པ། བཞིན་བཟང་། ཇོ་བོ་ལ་ནད་པ་འདི་ལྟ་བུ་ཞིག་བྱུང་ངམ། སྨན་དྲོན་
ཅན། །སྨན་པས་སྨྲས་པ། འཕགས་པ། སྐོམ་སྐྱ་གསོལ་ཅིག་དང་། ནད་ཞི་བར་འགྱུར་རོ། །ཁོས་སྨྲས་པ། བཞིན་བཟང་། བཅོམ་ལྡན་འདས་ཀྱིས་མ་གནང་ངོ་། །འཕགས་པ། ཅི་སྟེ་ཀྱི
སྨན་འདི་ཡིན་ཏེ། གཞན་ཀྱི་ཡང་ནི། སོས་པར་མི་འགྱུར་རོ། །སྨྲས་པ། དགེ་སློང་རྣམས་ལ་སྨྲས་སོ། །དགེ་སློང་རྣམས་ཀྱིས་བཅོམ་ལྡན་འདས་ལ་གསོལ་པ་དང་། བཅོམ་ལྡན་འདས་ཀྱིས
བཀའ་སྩལ་པ། གལ་ཏེ་སྨན་པས་དགེ་སློང་དེའི་སྨན་འདི་ཡིན་ཏེ། གཞན་གྱིས་ནི། སོས་པར་མི་འགྱུར་རོ། །ཞེས་ཟེར་ན། ཟས་ཟས་པར་བྱ་སྟེ། དེ་ལ་ཉེས་པ་མེད་དོ། །བཅོམ་ལྡན་འདས
ཀྱིས་དགེ་སློང་ནད་པས་སྨན་པའི་ལུང་གིས་སྐོམ་སྐྱ་བཟའོ། །ཞེས་བཀའ་བསྩལ་པ་དང་། དགེ་སློང་ནད་པས་སྐོམ་སྐྱ་རྗེས་ནས་གཙུག་ལག་ཁང་ལ་ཡང་ཡོངས་སུ་སྤྱོད་པར་བྱེད། གནས་མལ་
དང་། སྣམ་སྦྱར་དང་། ཆགས་བུ་དང་ཡང་འདུག །ཆོས་གོས་ཀྱི་ནང་དུ་ཡང་འགྲོ། །བྲམ་ཟེ་དང་། ཁྱིམ་བདག་ཚོས་ཤེས་པ་དག་སྐྱ་བ་ཟས་པ་ལ་ཡང་ཆེས་སྨོད། མཆོད་རྟེན་ལ་ཡང་ཕྱག
འཚལ། ལྷ་ཁང་དུ་ཡང་། ཁྱིམ་བདག་གི་ཁྱིམ་དུ་ཡང་འཇུག་པར་འགྲོ། །སྐྱེ་བོ་མང་པོ་ཚོགས་པ་དང་། འདུན་ས་དང་། ལྷ་ཁང་དང་། སྐྱེ་བོ་མང་པོ་འདུ་བའི་གནས་གཞན་དག་ཏུ་ཡང་འགྲོ་བ་དང་། སྐྱེ

༄༅། །དེ་དང་། ཁྱིམ་བདག་རྣམས་ཀྱིས་དེ་ཚེ་ལུས་ལ་བཞུ་སྐྱོད་ཁྱེ་བྲེ་མ་ཞིད། དགེ་སྦྱོང་ཤཱཀྱའི་བུ་རྣམས་ཀྱི་དགེ་སྦྱོང་གི་ཚུལ་ལ་ཏྲུ་མས། ཚེས་པ་འདི་ཚུལ་ལ་ཉེར་ཕེ་སྟེ། ད
ཉི། རབ་ཏུ་བྱུང་བ་རྣམས་སྒྲོག་སྐྱུ་ནའོ། །ཞེས་པ་འདི་སྨྲ་བ་བགྱིད། དགེ་སློང་རྣམས་ཀྱིས་ཚིམ་ལྡན་འདས་ལ་གསོལ་བ་བདད། བཅོམ་ལྡན་འདས་ཀྱིས་བཀའ་སྩལ་པ། དེས་དགེ་སློང་
གིས་སྐྱུ་ན་བ་ཡི་ཀུན་ཏུ་སྤྱོད་པའི་ཚོས་བཅའ་བར་བྱ་སྟེ། དགེ་སློང་སྐྱེག་སྐྱུ་ན་བས་སྐྱེག་སྐྱུ་ན་བ་ཞིན་དུ་གཙུག་ལག་ཁང་ལ་ཡོངས་སུ་ལོངས་སྤྱད་པར་མི་བྱ། གནས་མལ་ལ་མ་ཡིན
ལྷ་ཁྱིམ་ར་འདུག་པར་མི་བྱ། ཚགས་ཏུ་ངལ་བར་མ་ཡིན། དགེ་འདུན་གྱི་ནང་དུ་འགྲོ་བར་མི་བྱ། ཁྲུས་ཞུ་དུ་ཁྱིམ་བདག་པོ་ངས་ཤིང་ཞྭ་ཀས་པ་རྣམས་ལ་ཚོས་བསྟན་པར་མི་བྱ། །མཚན་
ཉིད་བཀྲུ་མི་བྱ། ཁྲུས་ནི་ཁྱིམ་བདག་རྣམས་ཀྱི་ཁྱིམ་དུ་ཉི་བར་འཚོ་བར་མི་བྱ། སྐྱེ་མོས་ཚིག་རུ། འཆུག་པ་དང་། ཤྭ་བ་དང་། སྐྱེ་བོས་གང་ཞེ་བ་ཞིན་དགེ་རྒྱུ་གནས
པར་མི་བྱའི། སྐྱེ་སྐྱུས་ངན་པ་གང་དུ་ཞེན་ན་བ་ཡི་སུ་མཚེ་ཉི་ཤུ། མ་ངས་[illegible]བ་བཀྲིག་པ་ར་བྱས། །གང་གི་ཚེ་ན་ཤྭ་ནས་སྐྱུར་པ་དེ་འི་ཚེ་ཕྲུས་ད་ཉི་ནང་དུ་ཤིན
བ་ཤྭ་འགྲོ་ར་བཞག །ཀུན་དུ་སྤྱོད། ཤུག་བཅུ་མ། [illegible] མཚན་ཉིས་དག་ཕྱོགས་ཕྱ་ར་བྱའོ། བཀྲག་པ་དགག་བྱ་བ་དགུ་ལ་ང

ཁྱེར་རོ། །དེ་ནས་དྲི་ང་བ་མེད་པ་དང་། གཙུག་ལག་ཁང་དུ་འཇུག་པ་རྣམ་བྱ་ཞིང་། ཇི་ལྟར་བཀག་པ་ཡང་བྱའོ། །སློག་སྐྱ་ཟླ་བའི་དཀྱིལ་སྐོར་གོས་ཀུན་ཆུ་སྲིད་པའི་ཚོས་དེ་ལྟར་བཅས་པ་རྣམས་ཡང་དག་པར་བླངས་ཏེ་མི་གནས་སོ། །འགལ་ཚེ་ནས་ཅན་དུ་འགྱུར་རོ། །ཁྱུན་ཚོ་གསམ་སྨྲ་དཔེ་ཧྲོ་གས་སོ།། །།བསྡུས་པའི་སྡོམ་ནི། ཆན་པས་འབྲུག་དང་མགོ་སྐྲས་དང་ནི། །ལོ་དུ་རས་དང་ནི་ཀྲུ་ནྲ་པྲེ་ཞམ། །ལྷོན་དང་ཚོགས་དང་ཁྲུས་དང་ནི། །གཅིན་དང་བཤང་བ་ཡར་སྤྱོ་བའོ། །སྡོམ་ནི། ཆན་པས་འབྲིག་དང་མདོམས་དང་ནི། །དེ་བཞིན་བྱིན་པ་ཉིད་དང་ནི། །ཁྱི་དང་ཕྱུ་ཕྱུ་ན་ཅིག་དང་ནི། །ཁྲིམ་ན་ཁྲུས་དང་དབང་བ་མེད། །སངས་རྒྱས་བཅོམ་ལྡན་འདས་མཉན་ཡོད་ན། རྒྱལ་བུ་རྒྱལ་བྱེད་ཀྱི་ཚལ་མགོན་མེད་ཟས་སྦྱིན་གྱི་ཀུན་དགའ་ར་བ་ན་བཞུགས་སོ། །གང་གི་ཚེ་ཁྱིམ་བདག་མགོན་མེད་ཟས་སྦྱིན་གྱིས་ཕྱོགས་བཞི་ཡི་དགེ་འདུན་ལ་རྒྱལ་བུ་རྒྱལ་བྱེད་ཀྱི་ཚལ་ཕུལ་བ་དེའི་ཚེ་དེ་ལ་ཕྱོགས་པ་རྣམས་ཀྱི་སྐྲ་དང་། ཁ་སྤུ་བྲེགས་པ་ཞིག་ཅེས་འབྲུག་མ་དང་ཁྱིམ་ཟ་དང་བུད་མེད་ཞེས་བྱ་བ་དེ་བར་སྟོམ་པ་ཞེན་ནོ། །དེ་དགེ་སློང་རྣམས་ཀྱིས་ཐོས་པ། བཞིན་པ་ཆད། ཁྱོད་སྐྲ་ཆན་པས་འབྲུག་ཤེས་སམ། དེས་སྨྲས་པ། འཕགས་པ། ངེ་ཉིད་བདག་གི་བཞིན་ལགས་སོ། །བཞིན་བཟང་། གལ་ཏེ་དེ་ལྟ་ན་ཚུར་ཤོག །བྲེགས་ཤིག །དེས་སྐྲ་ཚན་པས་བྲེགས་པ་དང་། ཉེ་བར་འཁོར་བས་སྨྲས་པ། དབུ་བྲེགས་ཤིག །དེས་ཡང་བྲེགས་པ་དང་།

༄༅། །དེས་སྨྲས་པ། །ང་དུད་ཡང་མ་ཤེས་པ་ཞིག །དེ་ལ་ཡང་ངེད་བྱུགས་སོ། །དེ་བཞིན་དུ་རྡོ་རྗེ་མ་ཉེ་མ་ནུ་དུ་ཀྱི་བ་རྡུལ་བདུད་ནས་དེའི་ཚེ་ཡང་ཆུ་ཀུན་ཆོས་བསྒྲུབ་ཏེ། །བཀྲི་ནུ་པ།
ཀྱི་དེ་ཙམ་ཡང་མི་ཤེས་པ་ཞིག །འདི་ལྟ་བུ་དང་མཁན་མ་པོ་ར་ཐོས་ཏེ་རྗེས་དང་འབྲེལ་ཞིག་ཆེས་བྱ་བའི་བར་ཐུབ་བཞིན་ནོ། །བཅོམ་ལྡན་འདས་ཀྱིས་བཀའ་སྩལ་པ། དགེ་སློང་དག་སྐྲ་ཆེན་པས་བདག
བར་མི་བྱའོ། །དགེ་སློང་ཆུང་ངུ་ཆེན་པོ་ལ་བསྒོ་བ་འདུག །ལྷག་ལྷ་ཚོགས་བཅས་ཀུན་དང་བཅས་སོ། །བཅོམ་ལྡན་འདས་ཀྱིས་དགེ་སློང་ཡིས་སྐྲ་ཆེན་ལས་བྱུང་བ་མི་བྱ་ཉིད། །ཞེས་བཀའ་སྩལ་པ་དང་། །དགེ་
སློང་དག་གི་མིག་ལ་ལྷ་ཕྱི་ནས་སྐྱ་ཕྲིན་དེན། །ཕན་ཚུན་ཉིད་སྡུང་བའི་སྐད་པ་དང་། །དགེ་སློང་དག་གིས་བཅོམ་ལྡན་འདས་ལ་གསོལ་པ་དང་། །བཅོམ་ལྡན་འདས་ཀྱིས་བཀའ་སྩལ་པ། །ལྟར་
སྐྲན་ཀི་ར་ཏི་སྐྲ་ཆེན་པས་སྐྲ་བ་ཡང་བཞིན་ནོ། །ཁྱིམ་ནས་མ་ཞུས་ཀྱིས་སྤྲང་བ་ཡང་ཞེས། །སྔར་སངས་རྒྱས་བཅོམ་ལྡན་འདས་མ་འོངས་པ་ཡོད་ན། །ཚེ་རབས་གླུ་ལ་སྨྲེ་དེ་ཀྱི་ཚེ་ལ་མགོན་མེད་ཟས་སྦྱིན་
གྱི་ཀུན་དགའ་ར་བ་ན་བཞུགས་སོ། །དེ་ནས་ཡང་ཁྱིམ་བདག་མགོན་མེད་ཟས་སྦྱིན་གྱིས་འདུག་སྣང་ཀྱི་མི་བཅུ་ངང་གི་ཞེས་བྱ་བའི་བར་ཐམས་ཅད་བཞིན་ནོ། །དེ་བཞིན་བཟང་། མ་ཤེས་པ་ཀྱི
ཚེ་ལ་སྒྲུབ་འདུག་ཉེ་སྐྱེས་པ་ཡང་། །དེས་སྨྲས་པ། །ཁྱུང་ཁྱེས་པ། །དེ་ཉིད་བདག་གི་བཅོལ་ལགས་སོ། །བཞི་ཀུ་ཟང་། །གཡས་ཀྱི་ཏ་རྩ་ན། །ཚུ་རོལ་ཏུ་། །བྲིས་པ་ཞིག །འཕགས་སོ་པ། ཏི

ལྟ་བར་བྱེད། །བཞིན་བཟང་། མཛེས་པར་བྱས་ནས་ཞིག །ཉེས་བྱས་པ་དང་བསྒྲུབ་མ་ཁབ་ཁང་། ཕྱི་ཀུན་སྤྱོད་པ། བཞི་བ་བཟླ། འདི་ལྟར་ཐོས་པ་གཅིག །དེ་ནས་དེ་བཞིན་བྱས་པ་དང་། ཡང་
སྒྲུབ། གཞན་པའི་ལྟ་བུ་ལ་སྤྱོས་ཤིག །ཚིག་ངན་དང་རྩོམ་ཀྱི་ལྷ་བུ་གཅིག་བསྒོམ་པ་ [illegible] ཀ་སྦྱིན་ཀུན་ཏུ་ལྟ་མས་ཀྱི་དགེ་སྦྱོང་ཆོས་ལ་དེ། ཉི་མས། ཚོང་ཁང་པའི་ཆོ་ལ་འདི། ཉི་མས
ཏེ། དེའི། གཞན་དབང་ཕྱོགས་ཀྱི་སྐྱ་ཡང་དག་པར་བྱེད་དོ། །ཞེས་སྨྲ་བ་དང་། གཞན་ [illegible] ། ཁ་ནི་མདའ་རྒྱ་ཡི་སྒྲ་ཁས། དགེ་སློང་མ་གིས་བཅོམ་ལྡན་འདས་ལ
གསོལ་བ་དང་། བཅོམ་ལྡན་འདས་ཀྱིས་བཀའ་སྩལ་པ། དཔྱ་ཁས་ཤིང་། དགེ་སློང་གིས་མ [illegible] ཕྱོགས་ཀྱི་ཤུ་བཏགས་པར་མི་བྱའོ། །དགེ་སློང་མ་རྣམས་ཀྱི་ཕྱོགས་ཀྱི་སྐྱ་འཐག་པར་བྱེད་ན
འགལ་ཚབས་ཅན་དུ་འགྱུར་རོ། །བཅོམ་ལྡན་འདས་ཀྱིས་དགེ་སློང་གིས་མདོམས་ཀྱི་ཕྱོགས་ཀྱི་སྐྲ་བྱུག་པར་མི་བྱའོ། །ཞེས་བཀའ་སྩལ་པ་དང་། དགེ་སློང་དག་གིས་མདོམས་ཀྱི་ཕྱོགས་ཀྱི་སྐྲ་
བྱུང་བ་དང་། དགེ་སློང་དག་ཕྱི་ནས་སྐྲ་འབྲེག་པར་མི་བྱེད་པ། །དགེ་སློང་གཞན་དག་ལ་ཡང་སྨྲིན་བུ་ཆུང་ངུ། །དེ་ལ་དེ་ཉིད་དེ་བས་དགེ་བ་དེ་སྤྱོད་པ་ཀྱི་བུ་མི་རྟོགས་པ་ཉེས་པ་བས་དེ། །དགེ
སྤྱོད་དག་གིས་བཅོམ་ལྡན་འདས་ལ་གསོལ་བ་དང་། བཅོམ་ལྡན་འདས་ཀྱིས་བཀའ་སྩལ་པ། དགེ་སློང་གིས་ [illegible] གིས་མ་རྟོགས་པ་ཡིན་ན། སྨིན་ཏུ་བྱེད་དོ། །བུད་མེད་

༄༅། ཀྱེ་ཁྱོད་ཀྱི་སྐུ་དྲིན་པ་ར་ཏུ་ཆེ། འདི་ལ་འགྱོད་པ་ར་མི་བྱའོ། །སངས་རྒྱས་བཅོམ་ལྡན་འདས་མཉན་ཡོད་ན། རྒྱལ་བུ་རྒྱལ་བྱེད་ཀྱི་ཚལ་མགོན་མེད་ཟས་སྦྱིན་གྱི་
ཀུན་དགའ་ར་བ་ན་བཞུགས་སོ། །དེ་ནས་ཡང་ཁྱིམ་བདག་མགོན་མེད་ཟས་སྦྱིན་གྱིས་འབྲེག་མཁན་གྱི་མི་བཏང་བ་དང་ཞེས་བྱ་བའི་བར་སྔ་མ་བཞིན་ནོ། །བཞིན་བཟང་། ཁྱོད་ཀྱིས་
སྐྲ་འབྲེག་ཤེས་སམ། འཕགས་པ། དེ་ཉིད་ལ་ལྟ་ཡ་གི་བཟོ་ལ་གནས་སོ། །བཞིན་བཟང་། གལ་ཏེ་དེ་ལྟ་ན། ཚུར་ཤོག །བྲེགས་ཤིག །འཕགས་པ། ཅི་འདྲ་བར་བྲེག་པར་བགྱི།
བཞིན་བཟང་། མཛེས་པར་བྲེགས་ཤིག །ཇི་ལྟར་བྲེག་པར་བརྩམས་པ་དང་། ཉེ་དགའ་འབོས་སླུག་པ། བཞིན་བཟང་། འདི་ལྟར་བྲེགས་ཤིག །དེས་དེ་བཞིན་བྱས་པ་དང་། ཡང་སྐྱོས
པ། གཞན་འདི་ལྟར་ཡང་བྲེགས་ཤིག །དེས་དེ་ཙམ་ནམ་སྐུས་ཀྱི་བར་དུ་ཙམ་བཏང་བས། ཁྱིམ་བདག་མགོན་མེད་ཟས་སྦྱིན་གྱིས་དེ་ལ་ཞེས་བྱ་བ་ནས་དྲིས་པ། ཞེས་བྱ་བ་འདི་བར་སྔ་མ
བཞིན་ནོ། །དེས་ཇི་ལྟར་གྲུབ་པ་ཐོབ་པ་དང་། དེ་སྐྱོང་པ་ར་ཀྱི་ད་བའི་སྐྲ་ཕྱེད། དགེ་སློང་དག་གིས་བཅོམ་ལྡན་འདས་ལ་གསོལ་པ་དང་། བཅོམ་ལྡན་འདས་ཀྱིས་བཀའ་སྩལ་པ།
དེ་ལྟ་བས་ན། དགེ་སློང་གིས་ཁྱིམ་སྐྲ་བྲེག་པར་མི་བྱའོ། །དགེ་སློང་ཁྱིམ་སྐྲ་འབྲེག་པར་བྱེད་ན། འགལ་ཚབས་ཅན་དུ་འགྱུར་རོ། །སངས་རྒྱས་བཅོམ་ལྡན་འདས་ཡངས་པ་ཅན་ན་སྤྲེའུ

ཧཱུྂ་དགེ་འདུན་ཕྱོགས་པ་བརྟེ་གཤས་པར་བཞུགས་སོ། །བཅོམ་ལྡན་འདས་ཀྱིས་དགེ་སློང་གིས་ཁྲིན་སྤུ་བྲེག་པར་མི་བྱའོ། །ཞེས་བཀའ་སྩལ་པ་དང་། དགེ་སློང་རྣམས་ཀྱི་འདྲ་ལ་སྐྲ་བྱུང་
ཞིང་། དགེ་སློང་གཞན་དག་ལ་སྲིན་བུ་རྒྱུ་ཞེས་དེ་དག་དེའི་གཉེད་པས་དགེ་བའི་ཕྱོགས་བྱ་བར་མི་ནུས་པར་གྱུར་པའི་སྐབས་དེ། དགེ་སློང་དག་གིས་བཅོམ་ལྡན་འདས་ལ་གསོལ་པ་
དང་། བཅོམ་ལྡན་འདས་ཀྱིས་བཀའ་སྩལ་པ། སྐྲ་བྱུང་བའི་ཕྱིར་རམ། སྲིན་བུའི་ཕྱིར་རོ། ཁྲིན་སྤུ་བྲེག་པར་བྱའོ། འདི་ལ་འགྱོད་པར་མི་བྱའོ། །སངས་རྒྱས་བཅོམ་ལྡན་འདས་མཉན་
ཡོད་ན་རྒྱལ་བྱེད་ཀྱི་ཚལ་མགོན་མེད་ཟས་སྦྱིན་གྱི་ཀུན་དགའ་ར་བ་ན་བཞུགས་སོ། །དྲུག་སྡེ་རྣམས་ཁྲི་གཅིག་ལ་ཉལ་བར་བྱེད་ཅིང་། དེ་དག་དེར་ཉལ་ནས་ཀུ་རེ་བྱེད། རྩེ་བར་བྱེད། ཅ་ཅོ་
སྒྲ་བར་བྱེད། རྩོད་པ་དང་། འཕྱར་ག་ཡེང་དང་། ལུས་ལ་རྡེག་པ་རྒྱུད་པའི་སྐབས་དེ། དགེ་སློང་དག་གིས་བཅོམ་ལྡན་འདས་ལ་གསོལ་པ་དང་། བཅོམ་ལྡན་འདས་ཀྱིས་དགོངས་པ།
ཉེས་དམིགས་སྔ་ཆུ་ར་ཟླ་ཕྱུང་བ་ཏོ། དགེ་སློང་རྣམས་ཁྲི་གཅིག་ལ་ཉལ་བར་བྱེད་པ་ལས་བྱུང་ངམ། དེའི་ཕྱིར་དགེ་སློང་གཞན་དང་ལྷན་ཅིག་ཁྲི་གཅིག་ལ་ཉལ་དུ་མི་གཞུག་གོ། །སྐམ
ཏུ་དགོ་དམས་ནས་དགེ་སློང་རྣམས་ལ་བཀའ་སྩལ་པ། དགེ་སློང་དག །ཁྱེད་ཀྱིས་དང་ཕྱིན་ཆད་དགེ་སློང་གིས་ཁྲི་གཅིག་ལ་ཉལ་བར་མི་བྱའོ། །བྱེད་ན། ལྟ་ལ་ཚིམས་ཅན་དུ་འགྱུར་རོ། །

༄༅། །བཅོམ་ལྡན་འདས་ཀྱིས་དགེ་སློང་གིས་ཁྲི་གཅིག་ལ་ཉལ་བར་མི་བྱའོ། །ཞེས་བཀའ་སྩལ་པ་དང་། ཇི་ཙམ་ན་དགེ་སློང་མ་དང་པོ་རྣམས་ཕྱོགས་ཀྱི་ཞིང་དང་
སྡེ། ཕྱོགས་ཀྱི་བཞིན་ནི་གྲུབ་པ་གཅིག་ཏུ་ཁྱིམ་ནས་དེ་དག་གིས་དེར་ཁྲི་བརྙས་པ་དང་དེ་དག་གིས་ཁྲི་དག་ཕྱིན་ནོ། །དེ་རྣམས་ཀྱིས་སྨྲས་པ། འདི་དག་ཅུང་གི །གཞན་ཡང་བསྐྱམས་ཏེ་ཕྱིན
ཅིག །ང་ཅག་གིས་སྨྲས་པ། འཕགས་པ་དག །བདག་ཅག་ནི། ཁྲི་རེ་རེ་ལ་སྐྱེ་བོ་མང་པོ་དག་ཉལ་བར་བགྱིད་དེ། ཁྱེད་གཞན་ཡང་ག་ཡོད་ལགས། དེ་དེ་ལ་གཉིས་གཉིས། གསུམ་
གཞིམས་པར་མཐོང་ཅིག །དེ་རྣམས་ཀྱིས་སྨྲས་པ། བཅོམ་ལྡན་འདས་ཀྱིས་ཁྲི་གཅིག་ལ་གཉིས་སམ། གསུམ་ཉལ་དུ་མ་གནང་ངམ། ཇི་ལྟར་ཉལ་བར་བྱ། དེ་དག་གིས་སྨྲས་པ
འཕགས་པ་དག །ཁྲི་གཞན་ནི། མ་མཆིས། དེ་སྐད་སྨྲས་པ་ལས་ཚང་མི་སྐྱ་བར་འགོད་པའི་སྐབས་དེ། དགེ་སློང་དག་གིས་བཅོམ་ལྡན་འདས་ལ་གསོལ་པ་དང་། བཅོམ་ལྡན་འདས་
ཀྱིས་བཀའ་སྩལ་པ། དགེ་སློང་གང་དག་དེ་ཙམ་ཞིག་ཞིང་འཁྱེར་བ་དང་ལྡན་ན་ལ། བསྒྲུབ་པ་འདོད་པ་དེ་དག་གིས་དྲན་པ་ཉེ་བར་བཞག་སྟེ་གདིང་བ་བཏིང་ལ་བར་དུ་ཆོས་གོས་ཀྱི་གཅུར
བྱའམ། ལྷུང་བཟེད་ཀྱི་སྣོད་དག་བརྟུག་ལ་ཉལ་བར་བྱ་སྟེ། རྡི་ལ་འཁྲོད་པར་མི་བྱའོ། །ཁྲི་ལ་རྗེ་ལྟ་བ་རྩ་སྐྱན་དང་། གཞན་དག་ལ་ཡང་དེ་དང་འདྲའོ། །སངས་རྒྱས་བཅོམ་ལྡན

འདས་མཉན་ཡོད་ན། རྒྱལ་བུ་རྒྱལ་བྱེད་ཀྱི་ཚལ་མགོན་མེད་ཟས་སྦྱིན་གྱི་ཀུན་དགའ་ར་བ་ན་བཞུགས་སོ། །དགེ་སློང་མང་པོ་རྣམས་ལ་ལྗོངས་རྒྱུ་ཞིང་འདོང་བ་དང་། རི་བྲག་ཅིག་ཏུ་ཕྱིན་ནས་དེ་རྣམས་ཀྱིས་ཁྱིམ་བདག་ཅིག་ལས་བསྟི་གནས་བརྟགས་སོ། །གྲོང་བའི་དུས་ལ་བབ་པས་དེ་རྣམས་ཀྱིས་གོས་བརྟས་པ་དང་། བྲམ་ཟེ་དང་། ཁྱིམ་བདག་རྣམས་ཀྱིས་འདི་དག་ནི། རབ་ཏུ་བྱུང་བ་ཡིན་ནོ། །སྙམ་སྟེ། སྙིང་རྗེ་ཉེ་བར་བཞག་སྟེ་གོས་དག་ཕྱིན་པ་དང་། གང་གིས་གཟུང་ཐོབ་པ་དེས་དེ་ཕྱིན་ཆད་ཉེ་ལ་ནས། དགེ་སློང་གཞན་དག་གྲང་བས་སྡུག་བསྔལ་བར་འགྱུར་བའི་སྐབས་དེ། དགེ་སློང་དག་གིས་བཅོམ་ལྡན་འདས་ལ་གསོལ་པ་དང་། བཅོམ་ལྡན་འདས་ཀྱིས་བཀའ་སྩལ་པ། གང་གིས་གཟུང་ཐོབ་པ་དེ་དག་ཉེས་ཀྱིས་ནོང་བར་མི་འགྱུར་རོ། ཐམས་ཅད་ཀྱིས་བགོ་བར་བྱ་སྟེ། གཅིག་ཉེ་དབང་དུ་བྱུང་བ་གང་ཡིན་པ་དེས་ཐམས་ཅད་ཀྱི་སྙིང་དུ་གྲོག་ཉིམ་བཞིན་ཟེ་ཙམ་ཡོད་པ་ཡང་སྤྲུ་བ་བར་བྱའོ། །དེ་ཙམ་ན་རི་བྲག་ས་འཁྲུག་ཏུ་སོང་བ་དང་། དགོས་གཅིག་ཅིག་ཉེ་དབང་ད་དག་གིས་སྟེང་དུ་བགོ་ཡོད་པས་བཞག ཉེ་དབང་དེ་ཕྱིན་ཆད་འཆགས་ཏུ་སོང་བ་དང་། དགེ་སློང་རྣམས་གྲང་བས་སྡུག་བསྔལ་བར་གྱུར་ནས་སྨྲས་པ། བརྩོན་པ་ཉེ་དགའ་བོ། བདག་ཅག་ནི། གྲང་བས་སྡུག་བསྔལ་བའི། ཁྱོད་འབའ་ཞིག་ཕྱིན་ནས་འཆག་པ་ཡམ། དེས་སྨྲས་པ། ཁོ་བོས་བགོ་ལ་ཀ་ཙི། ཁྱོད་ཀྱང་ཅི་ཕྱིར་མི་འཆག །དེ་རྣམས་གྲང་བའི་སྡུག་བསྔལ་གྱིས་མཚན་འདས་པ་དང་ཕྱུང

༄༅། །དེ་ནི་སྐབས་སོ་དེ། །དགེ་སློང་དག་གིས་བཅོམ་ལྡན་འདས་ལ་གསོལ་བ་དང་། བཅོམ་ལྡན་འདས་ཀྱིས་བཀའ་སྩལ་པ། འཆགས་པ་གང་ཡིན་པ་དེས་གང་ཟག
གི་བོས་པ་དགོས་སོ་དེ་བཅག་པར་མི་བྱའོ། །གཞན་གྱིས་འཆགས་ན། དགག་ཚེ་བས་ཅན་དུ་འགྱུར་རོ། །སངས་རྒྱས་བཅོམ་ལྡན་འདས་མཉན་ཡོད་ན་རྒྱལ་བུ་རྒྱལ་བྱེད་ཀྱི་ཚལ་མགོན་མེད་ཟས
སྦྱིན་གྱི་ཀུན་དགའ་ར་བ་ན་བཞུགས་སོ། །སྐྱུང་དེའི་ཚེ་ན་ལ་བབ་པས་དགེ་སློང་རྣམས་གྲུང་བའི་སྐྱོང་ལས་གྲོལ་བ་བ་སྐྱེ་འཁྲུགས་སོ། །དེ་ཚེ་མ་ན་ཁྱིམ་བདག་མགོན་མེད་ཟས་སྦྱིན་གྱི་རྩིག་ལས
སྦྱིན་གྱི་ཀུན་ར་བ་ན་བཞུགས་སོ། །འཕགས་པ་དང་། ཚེ་དང་ལྡན་པ་ཤཱ་རིའི་བུ་ལ་གྲོལ་བ་བ་སྐྱེ་བཞུགས་ཤིང་། དགེ་བའི་ཕྱོགས་དང་མི་མཐུན། དེ
བདག་ཏུ་འབའ་ཞིག །ལྟས་དང་ལྡན་པར་འཁྲུགས། འཕགས་པ་དག །ཚེ་དང་ལྡན་པ་གཅིག་ཏུ་བཅོམ་ལྡན་འདས་ལ་གྲོལ་བ་བ་བཞུགས་སོ། །དེས་ཁྱིམ་དུ་སོང་ནས་བཟུང་ཞིང་བཅུ
གཅིག་སྐྱབས་པ། ཁྱིམ་བདག་ལ་བདེ་པ་དེ་སྐྱོན་པ་བསྟི། ཚེས་དུ་གནས་པར་འགྱུར་རོ། །བ་བཅོམ་ལྡན་འདས་ཀྱི་བཀའ་ལྟག་བསྟབ་པར་བསྐུར་རོ། །ཁྱིམ་བདག་རྣམས་ཀྱིས་མཐོང་ནས་ཅི་འདི་ལོ་སྨྲས་པ། འབབ་ཤ་བ་དག །ཚུལ
བཞུར་བ་དང་། དགེ་སློང་རྣམས་ཀྱིས་བཤད་པ་དག་བགོས་པ་ཆུ་ཡོལ་དུ་དེ་དང་བྱམ་ནི་དང་། ཁྱིམ་བདག་རྣམས་ཀྱིས་མཐོང་ནས་ཅི་འདི་ལོ་སྨྲས་པ་དེ། དགེ་སློང་དག་གིས
ཤེད་དུ་ལམ་ལ། དེ་དག་གིས་སྨྲས་པ། བསོད་ནམས་གྲུབ་པར་བྱུང་ངམ་ཚེ་རིང་བ་ཕྱི། ཚེ་དང་ལྡན་པ་དགའ་དེ་སྐད་མ་ཟེར་ཅིག །དེ་རྣམས་སྨྲས་པ་དེ་ཁྱེད་དེ་བཞིན་ནོ། །དགེ་སློང་དག་གིས

དེར་མ་ཟད་འཕགས་པ་ཀླུ་སྒྲུབ་དང་། བཅོམ་ལྡན་འདས་ཀྱིས་བཀའ་ཐུབ་ལ་ཕ། ཀློང་སྙིང་པོ་ཀྱིམ་བདེ་གཤེགས་བགོ་བ་རམ་མི་བྱའོ། །དེ་ལྟར་ཐུབ་པའི་རྗེ་ཞི་ཞིག་ཐུབ་ཅན་ནོ། །སྐྱེ་ཀུན་ཀོས་ངང་ཀྱི་སྤྲུལ་གཞི་ས
ཀ་པ་ཡ་པ་ནམ་བཤགས་བསྟོད་ཐུར་། །ཁྱེའུ་ཆུང་ཀྱི་ཡང་དེ་བཞིན་དུ་བྱོན་པར་བྱེད་ནས་བཅོམ་ལྡན་འདས་ཀྱིས་བཀའ་ཐུབ་ལ་ཕ། དཔོན་ཅུང་ཞིག་ཀྱི་ཞིང་། རྒྱལ་ཆུ་གཏས་བཅུ་ནས་སྙིང་ནས་གསོལ་བས་དབང་
ན་ར་ཏྲིའི། གཞན་ཡང་། དཔག་ཚད་བརྒྱ་ཅན་ཏུ་འཁྱུར་བ། །སྡེ་མའི། གཏུགས་དང་འདི་ག་རྗེ་ནམ་ཆུང་བ་ནང་། །བསྐྱབས་སྲུང་རེ་བཞི་ནམ་མཁའ་ས་མེ་དང་། །གནས་མི་དང་ནི་ལམ་ཀ་དང་། །ཁ
ཀ་བགོས་ནས་མི་ཆབ་པའོ། །ས་ནས་བཅོམ་ལྡན་འདས་མཚན་ཡོད་ན། རྒྱལ་བུ་རྒྱལ་བྱེད་ཀྱི་ཚལ་མགོན་མེད་ཟས་སྦྱིན་གྱི་ཀུན་དགའ་ར་བ་ན་བཞུགས་སོ། །མཉན་ཡོད་ན་ཁྱིམ་བདག་
ཀྱི་བཞི་བ་འདུག །ཁ་དེ་ས་གོས་བྱས་ཤིང་ཁྲུས་ཤིང་འཚོང་བར་བྱེད་དོ། །ཁྱེ་གཞན་ཞིག་ན་དེས་གོ་སྐམ་དང་ཡོད་ན་ངོ་བ་ར་ཁྲུ་ཞིང་ཁྲིམས་བཅས་མ་པ། ཐབས་རྗེ་ཀླུ་བུ་ཞིག་ཁྲུས་ནུ། །དེས་བསོད་ནམས
ཀྱང་ཕྲིན་ཅིང་། །དེ་ནི་ཆུ་འཁྱུགས་པར་ཀྱིས་ནུས་པ་དང་། དེ་དང་བཅས་ཞིག་དགས་ཀྱི་སྐྱེ་ཕྲུག །ཕ་མ་རྒྱལ་པོ་ལ་བསྒམ་པ་དགེ་སློང་གཅིག་ཀྱང་ཕྱིན་ནས་ལ་ཞིག་བུ་དང་ལ་ཞམས
ཀ་སྐུལ་ཅིང་། པར་ཡ་ཡོ། །དེ་ལྟར་བྱས་ན། གཞན་ཀུན་ཡོ་ལས་སྐྱེ་ཡོ་ལས་སྐྱང་བར་འགྱུར་ལ། བཀའ་ཡང་ལས་སྐྱེ་ཡོ་ལས་སྐྱང་བ་དང་། ཞལ་ནས་ཕྱེ་ལས་སྐྱེ་ཡོ་ལས་སྐྱང་བ་ཡོད་ཅེས་ལ་ཆེན་པོ་ཡང་

༄༅། །འཕྲོ་བ་པར་འབྱུང་བོ། །སྐམ་དུ་རིག་ནས་དེ་སྐད་སངས་རྒྱས་ལ་སོགས་པ་རྣམས་སློང་གི་ཚོ་འདུན་ས་དགེ་ཁྲིམ་དུ་བཀུག་ཕྱག་མཆོད་ལ་སྤྱན་དྲངས་ནས་ཞལ་ཟས
གཙང་ཞིང་བསོད་པ་བ་ཞལ་ཟས་ཏེ་གདན་དགེ་གི་སྟེང་དུ་གོས་བཏིང་ངོ། །དེ་ནས་གཙུག་ལག་མས་སྐྱ་བ་དང་བཅོམ་ལྡན་འདས་སྤྱན་འདྲེན་གྱིས་སྤྱན་དྲངས་ན། དགེ་སློང་གི་དགེ་འདུན་ནི།
ག་ཞིགས། བཅོམ་ལྡན་འདས་ནི། གཙུག་ལག་ཁང་ན་བཞུགས་ཤིང་བསོད་སྙོམས་དྲངས་སོ། །སངས་རྒྱས་བཅོམ་ལྡན་འདས་རྣམས་ནི། རྒྱུན་མ་པ་ལྷས་གཙུག་ལག་ཁང་ན་བཞུ
ཤིང་བསོད་སྙོམས་འདྲེན་ཏེ། ལྷ་གདང་ན། ཞང་དུ་ཡང་དག་འཇིག་བཞེད་པར་གྱུར་པ་དང་། ལྷ་རྣམས་ལ་ཆོས་སྟོན་བཞེད་པར་གྱུར་པ་དང་། ནད་པ་གཟིགས་པར་བཞེད་པར་གྱུར་པ
དང་། གནས་མལ་ལ་གཟིགས་པར་བཞེད་པར་གྱུར་པ་དང་། ཉན་ཐོས་རྣམས་འདུལ་བ་ལ་བསླབ་པའི་གཞི་བཅའ་བར་བཞེད་པའོ། །དེ་ལ་འདི་ནི། སངས་རྒྱས་བཅོམ་ལྡན་འདས་ཀྱི་ཉན་ཐོས
རྣམས་འདུལ་བ་ལ་བསླབ་པའི་གཞི་བཅའ་བར་བཞེད་ནས་གཙུག་ལག་ཁང་ན་བཞུགས་ཤིང་བསོད་སྙོམས་དྲངས་སོ། །དགེ་སློང་རྣམས་ལ་མ་ཤ་ར་ཆར་པ་བབ་ནས་དེ་དག་གི་གོས
ཆར་པས་ག་ཤེར་བཞིན་དུ་འགོད་པས། གང་གི་གོས་ཅི་འདྲ་བས་འཇོད་པ་དེའི་ཚེ། གོས་ནི་ཕུང་པོའི་སྣམ་སྦྱར་ཕྲང་བར་གྱུར་ཏེ་བྲམ་ཟེ་དེས་མཐོང་བ་དང་། འཕྱགས་ནས་སྨྲས་པ། བདག

གི་ནོར་འདི་ལྟ་བུ་ངས་ནོར་དུ་ཤེས་སྟུ་བར་བགྱིས་ཀྱི། ནོས་འདི་དག་ཁྱེད་ཐལ་ཏུ་ཅི་རྒྱལ་ནོམས་ཤིག །ཅེས་ཟེར་བའི་སྐབས་དེ། དགེ་སློང་དག་གིས་བཅོམ་ལྡན་འདས་ལ་གསོལ་པ་དང་། བཅོམ་ལྡན་
འདས་ཀྱིས་བཀའ་སྩལ་པ། དགེ་སློང་དག །ཁྱིམ་ནི་དེས་མ་དང་བསྐྱེས་ཚེས་སྦྱིན་པས་བསྐྱང་བར་མི་བྱེད། །དེ་འབྲུགས་པ་དེ་དང་བྲལ་ནས་ཡང་དེས་དང་པོའི་སེམས་ཀྱིས་ཞུལ་བའི་སྐབས་དེ།
དགེ་སློང་དག་གིས་བཅོམ་ལྡན་འདས་ལ་གསོལ་བ་དང་། བཅོམ་ལྡན་འདས་ཀྱིས་བཀའ་སྩལ་པ། དགེ་སློང་དག །དེ་ནི། ཁྱིམ་ནི་དེས་པ་དང་དེ་སེམས་ཀྱིས་ཕུལ་བས་བླང་བར་བྱ་སྟེ། བླངས་
ནས་ཀྱང་ཡུང་དུ་བྲུས་ལ་བགོ་བར་བྱའོ། །དགེ་སློང་དག་གིས་བླངས་པ་དང་། ཁྱིམ་ནི་སྤྲོ་སྣང་པ། །ཨོ་མ་དུ་འཕགས་པ་སྟེ། །གླུ་གླུགས་བཅད་པའི་རིགས་སོ། །སྐབས་དེ། དགེ་སློང་དག
གིས་བཅོམ་ལྡན་འདས་ལ་གསོལ་བ་དང་། བཅོམ་ལྡན་འདས་ཀྱིས་བཀའ་སྩལ་པ། གཡོ་དང་ཕྲ་མ། ཚིག་རྩུབ་སྨྲ་དང་སྨྲེ། དགེ་སློང་དག་གིས་[illegible]བཅད་པར་བྱའོ། །བཅོམ་ལྡན་
འདས་ཀྱིས་དགེ་སློང་དག་གིས་གདུགས་བཅང་བར་བྱའོ། །ཞེས་བཀའ་སྩལ་པ་དང་། [illegible] བཅས་པ་དང་། [illegible] དང་། [illegible] ཀྱི་ཡ་ཡས་ཅན་ཉེད།
གཞན་ཡང་བཀྲུ་ཞིང་ཉེ་བར་བཀྲུ་བ་དང་། བསྒྲུབས་ལ་རས་ཅན་ལ། གདུགས་ནི། དཀར་པོ་ཅན། [illegible] པ་དང་། བྲམ་ཟེ་དང་། ཁྱིམ་བདག་[illegible]
༢༨

༄༅། །དེ་དག་གིས་སྨྲས་པ། འཕགས་པ་དག། དེ་ཉིད་ལ་གསུངས། ཆོས་ཀྱི་ལུང་རབ་ཀྱིས་མ་ལུས་པ་གནང་དོ། །ལགས་པ་དག་ཀྱང་ཀུན་སྤྱོད་ཅིང་དེ་ཉིད་ཡོད་པའི་
ཅིག་ཏུ་གྱིས་བཞིན་ཏམ། གང་ཞིག་གྱི་དེ་འདྲ་བའི་གཏམ་དག་ཀས་ས། དེ་དག་གིས་སྨྲས་པ། དགྲ་བཅོམ་པ་ཀུན་གྱི་མགོན་པོ་ཀཤྱ་པ་ཆེན་པོ་ཡོན་ཏན་ཅན་གྱིས་གཞི་
ཡིན། དེ་དག་སྨྲས་པ་ཅི་སྟེ་ཞིག་སྨྲས་པ། གང་ཞིག་གཅིག་ཆོས་ཀྱི་ལུང་འདས་ལ་གསོལ་བ་དང་། ཆོས་ལུང་དག་ཀྱི་ཉིས་ཀ་བསྡུ་ལ་བ། སྤྱི་ཀྱིས་བདག་ཅག་དག་བཅད་པ་
ཀྱི་། དེ་ལ་ཕྱི་ལྟ་བ་ཏུ་དང་། ཆོས་ལས་ཀྱང་འདིར་བདག་ཅག་རྣམ་གཉིས་བཅད་ཀྱང་ཐོབ། །ལྟ་བ་ལ་ལུང་གྱི་ཀུན་དུ་གསུང་རབ་གཉིས་བསྡུ་ཐོབ། །སྔོན་དགའ་སྤྱི་ལ་ཡང་
ཀྱི་ཆོས་ཀྱི་གསུང་བསྡུ་བའི་དོན་ཀུན་ལ་ཁྱུ་གང་འདི་སྤྱིར་ཕུན་ཅན་གྱི་དགུ་བ་ཡང་། སྨྲས་པ་དང་། ལ་དག་ལ་སྨྲས་པའི་ཆོས་ཀྱི་
ཏུ་འཇུག་པར་བཞག་པ་ཡིན། ཆོས་གཞན་ལ་དགོས་མ། ཇི་ལྟར་ཆོས་ལ་བཅས་སོ། །ཁ་ཅིག་ལ་སྨྲས་པ། ཡང་འདི་སྐད་བདག་ཁྱོད་དགའ་བ་དུ་ལ་
ཕྱག་བྱ། དེ་སྨྲ་དེ་གཞན་ལ་ཡིན་པ་བདེ་བ་ཁྱད། ཆོས་ལྟ་བ་ཆོས་ཀྱི་འཁུར་བ་ལ་སྤྱོད་ལ། གང་ཀུན་གྱི་ཚིག་བདེ་བ་བཞག་ཏུ། དོན་ཀུན་ལུས་ཀྱི་ཚིག་

ཀྱིའུ་ བབ་ཀྱ་ཡང་ཡང་ལྟ་བུར་ཞེས། གྲོང་གི་ནང་དུ་འཕྱོང་མགོ་གཡོགས་ཏེ་འགྲོ་བར་མི་བྱའོ། །བཅོམ་ལྡན་འདས་ཀྱིས་གྲོང་གི་ཁྱིམ་ལ་ཁྱུགས་པོ་གཡོགས་ཏེ་འགྲོ་བར་མི་བྱའོ། །ཞེས་བཀའ་སྩལ་ཏོ་ཤིང་ན
དང་། དེ་ཚེ་མིན་དགེ་སློང་མང་པོ་དག་ཡུ་བ་ཐུགས་བཞིན་དུ་ཆུའི་ཉེ་བར་ཡིད་ཞིམ་དེ་ཞེས་པས་ཁབ། ཡེ་ཤེས་ཁྱེའུ་ཁ་ཅིག་ཀྱང་གིས་ཁབ། བཅོམ་ལྡན་འདས་ཀྱིས་གྲོང་གི
ཁྱིམ་དུ་ལུས་བསྒྱུར་ཞིང་འགྲོ་བར་མི་བྱའོ། །ཞེས་པ་ཀཱ་ཤྱ་པ་དག་གིས་ གྲོང་དུ་རྒྱལ་བས་བྱའོ། །སྨྲས་མ་ཐོས་དེ་ཅིག་གི་སློབ་ཤེས་སམ་ཅེས། དེ་ནས་ཕྱོགས་བཅུ་གཞན་ས་ནས་ཆེས་ཕྱག་འཚལ་ནས་ བཅོམ་
ལྡན་འདས་ལ་ཞུ་བ། དགེ་སློང་དག་གིས་བཅོམ་ལྡན་འདས་ལ་གསོལ་བ་དང་། བཅོམ་ལྡན་འདས་ཀྱིས་ཀཱ་ཤྱ་པ་ལ་ཡ། སྐ་པ་ཅི་གྲོང་གི་ཁྱིམ་དུ་ལག་པ་བརྒྱུང་བར་བྱ་བ་ན། གཞུག་ས་སྟོང་
ལུས་བསྒྱུར་ཞིང་ཁྱིམ་པ་ལ་ཁྲིད་པ་སུམ། ཁྱིམ་ལ་མཆོད་པར་མི་བྱའོ། །ཀྲ་མི་སྡོམས་པ་རྣམས་པ་བཙུན་སྔ་ལས་ལ་ཕྱུགས་པ་དང་། ཆང་པ་བཟའ་ཞིང་ཆར་ཁྱིམ་མཚན་མ་ཤིང་བའི་ཕྱུར་བཞུགས་པ་ཕ་ལས་ཀ
དག་ཁྱིམ་པ་ཐམས་ཅད་ཀྱིས་བཅོམ་ལྡན་འདས་ལ་གསོལ་བ་དང་། བཅོམ་ལྡན་འདས་ཀྱིས་ཀཱ་ཤྱ་པ་ལ་ཡ། དགེ་སློང་རྣམས་དེས་གཟུགས་ཀྱི་རྗེ་བསྒྲུང་བར་བྱ་ནས་ཕྱུགས་པ་ཀྱང་རྒྱ་སྤྲེ་ཁྱོགས་ནས
ཁ་ཕྱེ་ཏེ་བཙུང་ཅན། ཀྱང་བ་རིམས་དང་ཟས་ལ་ཆུ་ཁྲ་ཁ་བ་བར་བཞིན། །དེ་ནས་ཁྱིམ་སྟན་ལ་ཏེ་འགྲོ་བར་བྱའོ། །གཞན་ཡང་བཅོམ་ལྡན་འདས་ཉེ་བར་འཁོད་ནས་སྟུན་པ་བྱ་བ་ཡིད་ཀྱི་ཞེ

[illegible] ཀུན་ཏུ་བཟང་པོ་[illegible] གཞན་[illegible] ཡིན་ནོ། །[illegible] དེ་ནས་[illegible] ཡེ་ཤེས་[illegible] མཚན

ཡོངས་སུ་[illegible] ནས་སོ། །དེ་ལ་[illegible] སྐུ་གསུམ་[illegible] ཐུགས་ཀྱི་[illegible] ནས་སྨྲས་པ། །[illegible] ཤེས་རབ་མ་[illegible] ལས་[illegible] པའི་ཡི་གེ་ཅུང་ཟད་ཡོད་དེ། །

[illegible] སྐུ་[illegible] ཡོན་ཏན་[illegible] སྤྲུལ་པ་དང་། །[illegible] ལྷ་ཡི་བ་དང་། །མི་ཡི

[illegible] སྐུ་[illegible] སྣང་བ་[illegible] སྐུ་གསུམ་[illegible] ཡིན་པ་[illegible] དེ་ནས་[illegible]

[illegible] ཡོད་དོ། །[illegible] ཉིད་[illegible] བཅུ་[illegible] དང་[illegible]

[illegible] ཡོད་པ་ར་མཐོང་ངོ། །[illegible] བསམ་གྱིས་མི་ཁྱབ་[illegible] དགོངས་[illegible] །ཏི། །སྐུ་[illegible]

[illegible] ལྷ་བ་དང་[illegible] ཡིན་པ་[illegible] གསུམ་པ། །ཞེས་སོ། །དེ་ནས་[illegible]

[illegible]

[illegible]

[illegible]

[illegible]

[illegible]

[illegible]

[illegible]

[illegible]

ཕྱུག་པ
ཤ
ཆོ
ཆུ

༄༅། །ཚེ་འདས་ཀྱི་སྨན་སྤར་ཚེས་པར་སྐྱོད་བསྐྱུད་དོ། །དེ་ཚེ་ན་ལྡན་པ་ཤྲཱ་ཝསྟིའི་ཀུས་རབ་ཏུ་ཕྱུང་། བསྙེན་པར་རྫོགས་པར་གྱུར་ཏེ་གནས་མས་པ་ཁྲིམས་སོ། །དེས་བརྩུལ
བ་དང་། འབད་པ་དང་། བསྒྲིམ་པ་ཕྱུས་པས་ཡོངས་བའི་འཁོར་ལོ་ཆ་ལྔ་པ་གཡོ་བ་དང་། མི་གཡོ་བ་འདི་ཉིད་རིག་སྟེ་ཞེས་ཏུ་བརྣས་ཐུས་པར་སྙེ་བར་ཏུ་བར་གྱུར་ཏོ། །ཞེས་ཏུ་བའི་བར་ཐུམ
བཞིན་ནོ། །དེ་ནས་ལྷག་པར་དེ་དག་འཕགས་པ་ཤཱ་རིའི་བུས་འདི་སྐད་ཀྱི་བུའི་སྨ་བཅེན་པོ་ཐམ་པར་གྱུར་སོ། །ཞེས་ཤཱ་རིའི་བུ་ཡང་མཚན་སྐྱེས་སོ། །དེ་ནས་ཆོ་དང་ལྡན་པ་ཤཱ་རིའི་བུས་ལག་ནས་དེ་དག་གི
བསམ་པ་དང་། བག་ལ་ཉལ་དང་། ཁམས་དང་། རང་བཞིན་རྟོགས་ནས་དེ་དག་དང་མཐུན་པར་ཆོས་བསྟན་ཏེ་སྟོང་ཚིགས་འཇུམ་ཕྲག་མང་པོ་དག་གི་དེ་ཐོས་ནས་ཐུག་པའི་ཕྱང་ཡར་ཆེན
པོ་ཐོབ་པ་འདི་ལྟ་སྟེ། ཁ་ཅིག་གིས་ནི། རྒྱུན་དུ་ཞུགས་པའི་འབྲས་བུ་མངོན་སུམ་དུ་བྱས། ཁ་ཅིག་གིས་ནི། ལན་གཅིག་ཕྱིར་འོང་བའི་འབྲས་བུ། ཁ་ཅིག་གིས་ནི། ཕྱིར་མི་འོང་བའི
འབྲས་བུ་ཞེས་བྱ་བ་ནས་[illegible] ཉན་ཐོས་ཞེས་བྱ་བའི་བར་ཐུམ་བཞིན་ནོ། །སྐབས་དེ། དགེ་སློང་དག་གིས་བཅོམ་ལྡན་འདས་ལ་གསོལ་བ་དང་། བཅོམ་ལྡན་འདས་ཀྱིས་བཀའ་སྩལ
པ། དགེ་སློང་དག །ཐམས་ཅད་དུ་དགེ་སློང་ཤཱ་རིའི་བུའམ། ཤཱ་རིའི་[illegible]གྱུར་བས། དེ་ལྟ་བས་ན། གནའ་ངོ། །དགེ་སློང་དག་གིས་འདི་ཏེ་ཙུང་ཟད་པ་ལ་སོགས་པ་ཀྱི

རྟོག་པའི་བསྟན་བཅོས་བསླབ་པར་བྱའོ། །བཅོམ་ལྡན་འདས་ཀྱིས་དགེ་སློང་དག་ཅིས་འཇིག་རྟེན་རྒྱང་ཕན་པ་ལ་སོགས་པ་ཕྱི་རོལ་པའི་བསྟན་བཅོས་བསླབ་པར་བྱའོ། །ཞེས་དག །ཀུ་ཏུ་ལ་པ་དང་།
དགེ་སློང་དྲུག་སྡེ་ཕྲིས་པ་འམ། རྗེས་སུ་ཕྱག་ མི་ཤེས་པ་ལ་བརྡེ། མི་མཁས་པ་དང་དགེ་གསུང་ཀུན་ཐམས་ཅད་ཀྱིས་ཕྱུག་པར་མེད་པར་བསླབ་པར་བྱ། བཅོམ་ལྡན་འདས་ཀྱིས་བཀའ་སྩལ་པ། ཡུལ་གྱི་སྐོལ
བཅར་བ་གཅོད་ཀྱི་ཀུན་དགའ་ཡིན་ནམ་དེ་དག་གིས་འཇིག་རྟེན་རྒྱང་ཕན་པ་ལ་སོགས་པ་ཕྱི་རོལ་པའི་བསྟན་བཅོས་བསླབ་པར་བྱའོ། །ཤེས་བ་དང་། སྨོས་པ་དང་། ལྷ་ཁ་ས་ལ་བ་དང་། མི་མཁས་པ
དགེ་གཤིས་ནི། མ་ཡིན་ནོ། །དེ་ལྟ་མོད་ལ་བརྩོན་པ་ཉིད་དུ་གྱུར་ནས་བཅོམ་ལྡན་འདས་ཀྱིས་བཀའ་སྩལ་པ། དུས་གསུམ་དུ་ཆས་ལ། དུས་གཉིས་ནི། སངས་རྒྱས་ཀྱི་གསུང་རབ་བཀླག་པར་བྱ་ཞིང་།
ཀ་སྟུ་ཕྲ་བ་ལ་ནི། ཕྱི་རོལ་པའི་བསྟན་བཅོས་དགག་གོ །བཅོམ་ལྡན་འདས་ཀྱིས་དུས་གསུམ་དུ་བྱའོ། །ཞེས་བཀའ་སྩལ་པ་དང་། དགེ་སློང་རྣམས་ཀྱིས་ངེད། ཉི་མ་ཕྱེད་དུས་དང་སྔ་ཕྱི་བར་བྱེད་ནས་
བཅོམ་ལྡན་འདས་ཀྱིས་བཀའ་སྩལ་པ། དགེ་སློང་དག །ཚེ་ནི། སྐད་ཅིག་མ་ཡིན་ནས། ཉིན་མོ་དང་ཐུན་པའི་ཉིན་ལས་འགོངས་ཏེ་མ་གསུམ་ཀྱི། དེ་ལྟ་ཀུན་ཉིན་གཅིག་ལ་ཚ་གསུམ་དུ་བྱའོ། །དགེ
སློང་རྣམས་ཀྱིས་ལས་ལ་ཕྱེ་དུས་སུ་ནི། ཕྱི་རོལ་པའི་བསྟན་བཅོས་འདོན་ནམ། གཞན་དག་ཏུ་ན། སངས་རྒྱས་ཀྱི་གསུང་རབ་འདོན་ནས་བཅོམ་ལྡན་འདས་ཀྱིས་བཀའ་སྩལ་པ། གསལ་བའི་དུས་སུ

༄༅། །སངས་རྒྱས་ཀྱི་ཞིང་སྦྱོང་ནས་བགྲོད་པ་ཡུམ་རྒྱ་སྟེ། ཀྱེ་རྡོ་ལ་བདེ་བ་སྙམ་བཅོས་པ་ནི། མ་ཡིན་ནོ། །ཀྱེ་ཞེས་རྒྱས་བཅོམ་ལྡན་འདས་མཉན་ཡོད་ན། རྒྱལ་བུ་རྒྱལ་བྱེད་ཀྱི་
ཚལ་མགོན་མེད་ཟས་སྦྱིན་གྱི་ཀུན་དགའ་ར་བ་ན་བཞུགས་སོ། །ཚེ་དང་ལྡན་པ་ཤཱ་རིའི་བུས་ཡུམ་ཞེ་ལོ་ཕྱེང་ཕྱི་ཟླ་སྦྱིན་དང་། བལང་འབྱོར་གཉིས་རབ་ཏུ་ཕྱུང་ནས་དགེ་ཚོང་དང་ལྡན་པ་ཤཱ་རིའི
བུས་མདོ་སྡེ་བཙུན་ཀྱི་བསྟན་གསོ། །དེ་ཚེ་མ་རྒྱ་མཚན་ཞིག་ན་ཡིད་ཀྱི་ཉིད་དེ་ནས་རི་དྭགས་ཅིག་ཏུ་སྐྱེས་པ་དང་། ཕྱིར་དེ་གསོལ་ན་དེ་ཡང་དང་། བཀུར་སྟི་ཆེན་པོ་བྱུང་ནས་དེ་གཉིས་ཀྱང་བཟོད
ག །དེ་གཉིས་ཀྱི་ཆེ་ས་མ་བཞི་ཕྲུག་གཉིས་ཀྱང་རྒྱས་ཀྱི་སྐྱོང་བ་ལ་སྐྱོར་དང་། ཞིག་དང་ར་ཁར་བྱ་ཐམས་ཅད་ལ་བྱ་ཞེས་སོ། །དེ་དག་ལས་གཅིག་ནི། ཤི་བོ། །ག་ཅིག་ནི་ཤེར་ཕྱིན
གཞུང་བཟང་དབང་ཕྱུག་རྒྱས་དེ་ལ་བརྟེན་ཡས་ཕྱུང་དགོས་པ་ནས་བསམ་ནས་དང་། དེ་ནས་ཕྱུག་བཞུགས་བཞུམས་ནས་ཡིད་འཕྲོག་པ་དང་ཉིད་ལས་སོ། །དེ་ནས་དེ་བཞིན་ནོ་ཚེ་དང་ལྡན་པ་ཀུན་ཤེས
ཀའུ་ཎྜི་ལྱ་ཡང་དེ་ཉིད་རྟེན་གྱི་ཕྱུག་ཅན་ལས་སྨྲས་སོ། །གཙང་བ་རྟེན། གསེར་ཏེ་ལ་ཕྲུ་ཅིག་ཏུ་སྨྲས་ཏེ། ཞེས་སྨྲས་པ། ཆུ། ལག་ཀྱི་སོ། །དེ་བཞིན་ལས་ཕྱག་རྟེན་བསྟན་བསོ། །ཁྱེད་དགེ་དང་
སྨྲ་ཆེན་ཅིག །བརྟེན་ཕྲེང་བ་འཚོ་བ་དང་། །གཙུག་ཕུད་ཅན་ཞིག་ཕྱག་འཚལ་བ། གསེར་ཅན་རྟ། །ཀྱེ་ཀྱི་མི་དེ་འདི་ཡི་ཆེན་ལས་པ་ཅན་ཞིག་གོ །ཞེས་སྨྲས་པ། ཆུ། ཁྱེད་ཀྱིས་དེ་སྐད

ལྷ་མོའོ། །དེ་ནས་དེ་ཉིད་ཀྱི་རྐང་པ་ལ་མགོ་བོས་ཕྱག་འཚལ་ནས་མཆོད་དེ་ཧཱུྃ་པ་ཏྲ་པུ་ཡ་དང་། བཟའ་ཤོ་དང་། རྣམས་པ་དང་། མི་ཆེན་པོ་དང་། ཤུགས་པ་དང་། ཤང་པོ་དང་། དྲི་མེད་དང་། བཤང་བ་དག
དང་། ཡང་བཟང་དག་ལས་དེ་དང་སོ་དང་སྐྱེ་ཡིན་ནས་རྐང་པ་ལ་ཕྱག་འཚལ་བ་དེ་སྐད་སྨྲས་པ། གཉིས་པ་བདུན། གཡས་དེ་ཉིད་དགོག་ཅུ་བ་སོལ། དེས་སྨྲས་པ། ཧོ། ལེགས་སོ། །དེ་བཞིན་བཅོམ་ལྡན་དཔལ་བར
ཕྱིར། །ཞེས་ངེས་དེ་དང་ལྷ་མ་ཅིག་ཁ་ཏེ་ན་འདི་ན་པ་བར་བརྒྱ་མཁས་པ་དང་། དེ་ནི་ཁ་རྟེན་ཕྱུང་ངུ་ལས་ཁྲིན་ནས་སྨྲས་པ། གཉིས་པ་བདུན། ཁྱེད་ཀྱིས་གདོན་ནེ་ཟ་སོ། །དེས་སྨྲས་པ། ཧོ། ཁྱོད་ཀྱིས་ངེ
ལྷུར་སྐྱབ་པོ། །དེ་ནས་དེ་ཉིད་ཀྱི་རྐང་པ་ལ་ཕྱག་འཚལ་ནས་ཚེ་དང་ལྡན་པ་ཤཱ་རིའི་བུ་ག་ལ་བ་དེར་སོང་སྟེ་ཕྱིན་ནས་ཚེ་དང་ལྡན་པ་ཤཱ་རིའི་བུའི་རྐང་པ་ལ་ཕྱག་འཚལ་ནས་ཚེ་དང་ལྡན་པ་ཤཱ་རིའི་བུ་ལ་འདི་སྐད
ཅེས་སྨྲས་སོ། །ཤཱ་རིའི་བུ། གཡས་རྟེན་དགོག་ཅུ་བ་སོལ། དེས་སྨྲས་པ། ཧོ། ལེགས་སོ། །དེ་བཞིན་དུ་ཁྱོད་རྟེན་བསྐྱབ་པོ། །དེས་དེ་དང་ལྷ་མ་ཅིག་ཁྱེད་ཀྱི་བར་བསྒྲུབས་པ་དང་། ཇི་ཙམ་ན། ཁ
ཏན་རིང་པོར་བརྟེན་ནས་ཚེ་དང་ལྡན་པ་ཤཱ་རིའི་བུས་ཀུ་དེ་སྐྱེ་པོར་བརྟེན་པ་དང་། དེས་སྨྲས་པ། མཁན་པོ། དགེ་སློང་དེ་དགེ་འདུན་གྱི་སར་ནི། བདེ་ན་ནེ་ངེ་ཀྱི། ཁྱོད་ཅག་གཉིས་ཀྱིས་མ་ཆུ
ལྷུར་བརྟེན་ཏེ། །དེས་སྨྲས་པ། མི་བདེན་པོ། ཁྱེད་ཉིད་ཀྱིས་བདེན་ཉེས་ཀྱི། དགེ་སློང་དགེ་གེ་སྡི། མ་ཉམས་པ་ཡང་བརྟེན་ཏེ། །ཤེས་དེས་ཀྱི་སོ་ནས་[illegible]ཀྱི་སྐབས་ད། །དེས

༄༅། །སྒྲོ་དང་བག་གེས་ཙཅོམ་ལྡན་འདས་ལ་བསྐོལ་བ་དང་། བཅོམ་ལྡན་འདས་ཀྱིས་དགོངས་པ། ཉེ་དམིགས་ཅན་རྣམ་བྱུང་བའི། དགེ་སློང་ཉམས་སྲ་སངས་རྒྱས
ཕྱི་བ་ཀུང་སྡེ་བསྒྲེར་དང་། ཆིག་དང་། རིམ་པ་སྒྲུར་ནས་འདེན་པ་ལས་གྱུར་ན་ཀྱི། དཔྱད་པས་ན། དགེ་སློང་གིས་བདང་རྒྱས་ཀྱི་སྐུ་དང་བ་སྡེ་བསྒྲེར་དང་། ཆིག་དང་། རིམ་པ་སྒྲུར་ནས་པ་དོན
ལས་མི་བྱའོ། །དགེ་སློང་གིས་སངས་རྒྱས་ཀྱི་ཡུམ་དང་བ་སྡེ་བསྒྲེར་དང་། ཆིག་དང་། རིམ་པ་སྒྲུར་ནས་འདེན་ན། འགལ་ཚོམས་ཅན་དུ་འགྱུར་རོ། །ཡུལ་ཕྱི་རོལ་པའི་ཚིག་དང་། སྐད་ཀྱི་ངེས
པའི་ཚིག་དང་། ལྷོངས་ཀྱི་ངེས་པའི་ཚིག་ཡིན་ན། ལྟུང་བ་མེད་དོ། །སངས་རྒྱས་བཅོམ་ལྡན་འདས་མཉན་ཡོད་ན་རྒྱལ་བུ་རྒྱལ་བྱེད་ཀྱི་ཚལ་མགོན་མེད་ཟས་སྦྱིན་གྱི་ཀུན་དགའ་ར་བའི
ན་བཞུགས་སོ། །དེ་ནི་སྡེ་ནས་རྣམས་བའི་གནས་སྐབས་ན་ཡང་ཆོད་པ་བྱེད་པ་དང་། དགེ་སློང་དེ་དག་གིས་སྨྲས་པ། ཚེ་དང་ལྡན་པ་དག །ཕྱིས་མ་གི་སྐྱེས་ཀྱི་དགའ་རབ་ཉེར་འཁོར། སྟོང་
སྡེ་དག་མི་བཀྲང་ངམ། དེ་དག་ཅང་མི་སྨྲ་བར་འགོད་ནས་མཐུན་གཅིག་ཏུ་དེ་སྐད་སྨྲས་པ། དགའ་བོ་ཉེ་དགའ། སྤུང་བ་རྣམས་ཡེ་ཅན། གིས་སྨྲས་པ་འདི་དགའ་ལ་མི་དགའ་བ
ཞིག་བྱེད། །ཞེས་དེ་ནས་དེ་ཕྱིར་བསླབ་ཚིག་ལ་བབ་ལ་བརྩོན་པ་རབ་ཆོད་བཞག །དགེ་སློང་ཁ་ཅིག་ལས་བརྟུལ་གནས་བརྟན་དག་བསྐོར་བ་ཟླ་ཞགས་ཀུ་ཏོ་དེ་བསམ་བཀྲན་དང་། མཁྱེན་པ་སྤྱོ

དག་ཕྱུག་ཆེན་པོ། །དེ་ནས་དགྲ་སྟོང་ཉམས་ཀྱིས་གནས་གསུམ་ནས་ཐགས་མེས་བཏང་སྟེ་དོམ་གཅིག་ཏུ་འཁྱེར་ནས་བསྡད་པ་དང་། དགེ་སློང་རྣམས་མནགས་སེམས་ཅིག་ཡུད་རེ་ས་ [illegible]
ཁྱེད་ལ་ཡང་མི་ཆེ་བ་མཁའ་འགྲོས་དེ་ར་བརྒྱུད་ནས་སོ། །དགྲ་སྟེ་རྣམས་ཀྱིས་བསྐུས་པ། གཞན་བརྟན་དུག །ཅི་འཕྲད་དུ་རེ་ས་རེ་ས་ལྷག་བཞུད། ཚོང་དཔོན་བ་དག །ཐགས་ཀྱི་མེ་མཐོང་དེ། གནས
བརྟན་པ། བཅོམ་ལྡན་འདས་ཀྱིས་བདེ་བ་དེ་གཟུ་ཞལ་ནས་ཀྱི་རྒྱ་ལ་ཕྲིམས་གསུངས་པས་མཚེ་ལ་ཕྱག །ཞེས་རྒྱུ་ནད་བཤད་པ་དང་། དེ་དག་གིས་སྨྲས་པ། ཚོང་དཔོན་བདག །ཁྱེད་ཀྱིས་ཚོ
ཅིག་ལ་དུས་མ་བཞིན་དུ་མ་བཅོས་ཤིང་། བཀའ་བདག །ཁྱེད་དེ་ལྟར་མི་དགའ་བར་བྱེད། །ཞེས་ཐེར་བའི་སྐབས་དེ། དགེ་སློང་དག་གིས་བཅོམ་ལྡན་འདས་ལ་གསོལ་པ་དང་། །བཅོམ
ལྡན་འདས་ཀྱིས་བཀའ་སྩལ་པ། དགེ་སློང་གི་ཡིན་ཁྲས་མེས་གཏང་བར་མི་བྱའོ། །གཏོང་ན། ཉེས་པ་སྦོམ་པོ་འབྱུང་ངོ་། །སངས་རྒྱས་བཅོམ་ལྡན་འདས་ཀྱང་ཡང་དག་ཏུ་རྒྱལ་ཞིང་ཕྱེ
ཀྱི་ཚེ་ཡུལ་མ་ག་ཞིག་ན་ས་ཕྱིན་ཕྱོགས་ཀུན་ནས་དཀའ་བ་ཐབ་བརྒྱུད་ཀྱིས་སོ། །མཆན་ཡོད་ན་དགེ་སློང་ཆུང་དུ་ཞིག་དང་ལྷས་རྣམས་བུ་ཞིག་ཡོད་ཀྱི་ཉེ་དུ་ངང་ས་ཀྱང་ས་པོ་ཡ་མི། སློབ་མ་དེ་ཞིག་ཡིན་རྣ་དང་
ལ། ཕྱག་དང་ལྡན། ཀུན་གུ་ཁྲོ་འཕྲོ་ཆེན་ས་དང་མཉམ་བུ་ཁ་ལྕམ་ཁྲུ་ཕ་ལ་བསོད་པ་ཞིག་ཡོད་ས། ཁྲོན་དེས་སྨྲས་པ། ཚོང་དཔོན་དབུ་གསུམ། ཀུན་བོ་དེ་ལ་ཀྱི། དེ་ཞིག་ཆོས་གོས་ཀྱི་ཕྱེར་བ་ཐུ་ལྷེམ་ཀྱིས་གཅིག

༄༅། །གསར་བུ་དེ་ལ་སླབ་པ། གནས་བརྟན། བཀའ་འཁྲབ་པར་མི་འགྱུར་ན། དེ་ཉིད་ཚུར་ཤོག་ཅིག་གསོལ་བ་ཞེས་སོ། །ཚེ་དང་ལྡན་པ། འདི་ལ་སུ་ཞིག་ཀ་ཤེ། །སྨྲོས་
ཤིག །གནས་བརྟན། སངས་རྒྱས་དང་། ཆོས་དང་། དགེ་འདུན་ནམ་པ་ཉིད་ལགས་སམ། ཙི། སྨྲས་པའི་ཡོ་བྱད་འདིས་ཅི་ཞིག་བགྱི། བཞིན་བཟང་། གལ་ཏེ་མི་བཀུར་བའི། དེ་ཉིད་ཀྱང་
ན། འདི་འདྲི་བར་བྱ་སྟེ། ཁྱོད་ཀོ་བོའི་མ་བཙན་པོ་ཡོད་འམ། སློབ་དཔོན་ཡི་བྱིན་ནམ། ཙི། བདག་གི་ཕྱིར་རྗེས་སུ་སྟོན་པར་བྱེད། དེ་ཙང་མི་སླ་བར་འགྱུར་བ་དང་། ཐན་པས་ངས་མ་པ། བཀྲིན་
པ་འདི། མི་དགའ་བ་མ་བྱེད། །སླ་མ་མོ། །ཇི་ཙམ་ན། དེ་གཉིས་ཀ་སྨྲ་ལག་ཁང་དུ་དོང་བ་དང་། དེ་ན་དུ་བ་ཅིག་ཀྱང་མི་གནས་པ་དགེ་སློང་ཆེམ་བྱ་བའི་ཕྱིམ་སུ་བྱ་པ་ཡོད་དང་། དེ་གཉིས་ལ
ས་གནས་མ་ལ་ཀྱི་ཞལ་དུ་སྡེར་བས། གཉིས་མཐུང་བ་སྐྱོམ་ལས་ཞིག་ཅེས་སྐུ་ས་བ་དང་། ཐན་རོ་བ་ནི། སྨྲ་ལས་སོ། །བསྐ་ར་བུ་ཞོམ་སླབ་ཀ། ཚེ་དང་ལྡན་པ། ཁྱོ་བོས་གནས་མ་བཙས་ཀྱི།
རྗེ་གནས་ཀ་སོལ་ལོ། །ཞེས་དགེ་འདུན་གྱི་གནས་བརྟན་གྱི་གན་དུ་སོང་སྟེ་རང་ལ་ལྷག་ཁ་ཆོལ་ཀས་ལྡན་པ། གནས་བརྟན། བདག་གི་གནས་མཛད་དུ་གསོལ། ཞེས་སླབ་པ།
ཕ་ཞིན་བཟང་། ཁྱོད་སུ་དང་ལྷན་ཅིག་འོངས། གནས་བརྟན་དགེ་སྦྱོང་ཆེ་པོ་སྨི་ཞིག་དང་ངོ་། །བཞིན་བཟང་། དེ་དགེ་འདུན་གྱི་གནས་བརྟན་གྱིས་བཀའ་ལ་ཕོར་དང་ཕྱིར། །ཞེས་སྨྲ་ར་དུ་ཚོང

གེ། །སེང་ལ་ནི་ཉིད་ལ་གནས་པ་གསོལ་བ་ཅིག །དེ་ནས་འཕགས་དགྲ་གི་བུ་ཐུབ་ཏུ་སོང་བ་དང་། ཐམས་ཅད་ཀྱིས་དེ་བཞིན་སྤྲང་ས་བསྟུས་ནམ་སྙེས་ཏེ་ཡུན་པོ་དེ་ཉིད་ཀྱི་གནས་སུ་སོང་ནས་སྒོ་ལ་བཏང་བས་ཏེ་སྲུང་པ།
གནས་བརྟན་སུ་སྐྱུ་དྲ་ཚོལ་ལོ། །ཇོ་དྲི་སྤུ་ཞིག །བདག་མེད་འདི་ཞིས་བསྒྱུར་བ་དེ་ལ་གསར་སྐྱོ། །ཇོ་ན་མེད་པ་ར་སྤྲུ་སྡིག །གྲུམས་བརྟན། གསུམ་ལག་ཁང་བ་དེ་ནི་ཞུས་པ་ཅིག་སྐྱ་མི་གནས་
པ་ར་ཞེས་པ་དེ་ནི་བསྒྱུར་བ་ཞེ་པྲིམ་ས་ཀ་ལ་མཛད་པ་མཆེས་ཡིན། བདག་གི་གནས་ལ་མཛད་དུ་གསོལ། བཞིན་བཟུང་། སོ་འཕྲུལ་ཀྱིས་དེ་ལྷ་བུའི་ཁྲིམས་སྐྱ་རྩ་ཙར་བ་མཛད་པ་ལེགས་སོ་ཏེ། གལ་ཏེ་
སྔོན་ཆད་ན། ཁོ་བོས་འཆར་གཞུག་པ་ཞིག །དའི་ཆེ་ན། ཁོ་དེ་སྣང་མ་དགེ་སློང་མང་པོ་ཡིན་ལ། དགེ། གནས་བརྟན་ཡོན་ནམ། ཇོ་མ་སྐྱུར་དུ་ཀུང་གནས་སྤྱིར་བགང་ཡིན་བདེ་ལ་
གནས་ཚིག་ཤ་ཞིག །དེ་སྲིད་པ་ནི་བར་སྐྱེ་ནས་ཚང་མི་སྲུ་བ་ར་ཐུབ་ཏེ། །དེ་ཡི་གནས་བར་ཚང་ཁྱུར་བ་ཉི་མ་སྟུན་དུ། སོ་སྐྱོང་དག་སྐུས་བཅོམ་ལྡན་འདས་ལ་གསོལ་པ། བཅོམ་ལྡན་
འདས་ཀྱིས་སྤྲུལ་སྐུ་ལས་པ། ས་དེ་ལ་ནི་ཞིབ་སྐྱོ་ཉིད་དགའ་བྱི་ཏུ། དུ་ལྷ་ཞི་མ་ཀི་དེ་བཞིན་གཞན་བཞི་ཏུ་ཞིག་ས་གཅུང་བ་ནི་ཐ་མི་ཐུ། དགེ། འཕྲུལ་གྱིས་ཀུན་དགེ་སློང་རྣམས་ལ་ལ་གསོད་པ་ར་འགྱུར་བ་ནི་
ཕྲི་ལ་བཙན་པ་ཞི་བྲུས་སོ། །སོ་སྐྱོང་བ་ནས་ན་དབང་པོ་སྟུ་ཚུ་ཞི་ཀར་སྤྲུལ་མ། །དེ་ནས་བཞི་གཅུང་བ་དེ་བྱེ་དབ། རྒྱ་འཕྲུལ་ཀྱི་ཀུན་ལས་ཐུབ་པ་དེ་དེ་ཏུ་བཙན་ཞིག །སྒྲ་ས་ཙི་དེ་ལ་

༄༅། །ཚིགས་ཅན་དུ་འབྱུང་ངོ་། །སངས་རྒྱས་བཅོམ་ལྡན་འདས་ཞལ་འབྱེད་པ་ཚེ་དང་ལྡན་པ་ཀུན་སྐྱོང་དང་ཡུལ་ལམ་བ་རྣམས་སྡེ་ནས་རྒྱུ་ཞིང་བ། ཤེགས་ཏེ་གྲོང་ཁྱེར་སེར་དགའ་ར་ཅན་དུ
ག་གཤེགས་ནས་བས་ཏེ། །ར་ཅན་གྱི་གནོད་སྦྱིན་ཀུ་བ་རེ་གནས་ན་བཞུགས་སོ། །དེ་ནས་བཅོམ་ལྡན་འདས་མཚན་ཉིད་མི་ནམ་སྤྱོས་ཏེ་ལྡན་བུ་གནམ་ཅི་ལ་ཀར་ཀྱིས་ཕྱུར་རིང་ཆ་ར་འབབ་ཙིང་གློག་འབྱུང་བ
ན། གློག་བ་མེད་པའི་འཚལ་ས་ཕུ་ར་ཡབ་པ་མཇོད་དོ། །ཚེས་དེ་ཀྱིས་སངས་རྒྱས་བཅོམ་ལྡན་འདས་ནམ་ཀྱི་ཞལ་བྱིན་བདག་སྣོད་ནམ་ཁ་ལ། །ཀྱིས་ཏིང་ནས་རྒྱས་བཅོམ་ལྡན་འདས་ནམས
ཀ་དུ་ཡང་དག་འཇིག་ལ་མི་བཞུགས་པ་དེ་སྲིད་དུ་ནང་དུ་ཡང་དགེ་འཇིག་ལ་མི་འཇུག་གོ། །བསྒྲུབ་ཀྱི་སྤྱི་དབང་འོའི་ཤེས་པ་དང་། མཐོང་བ་ནི། ཀླུ་རུ་འཇུག་པ་ཡིན་པར་དེ་བས་ན་པ།
སངས་རྒྱས་བཅོམ་ལྡན་འདས་དེ་བྲོ་ཁྱེར་ས་དགའ་ར་ཅན་གྱི་རི་ལ་བཞིན་ཀྱི་ཆུ་བ་ཀུ་ལ་རི་བ་ནམས་བཞུགས་ས་ཤི་དུ། དེ་མཚན་ཉིད་མི་སྨྲས་ཏེ་ལྡན་བུ་གནམ་ཅི་ལ་ཀར་ཀྱིས་ཕྱུར་ཆར་
ཆ་ཆར་འབབ་ཅིང་གློག་འབྱུང་ན། གློག་བ་མེད་པ་ཁྱིམ་ཁྱམ་ས་ཕུ་འཚལ་བ་ཏུ། ། མཐའ་བདག་དེ་རིན་པ་ཆེར་གོ། །ཆུ་མ་ཏུ་ཀླུ་ནས་དེ་ཀྱི་ཀྱི་ཀླུ་ཀྱིས་བའི་དྲི་གཙོ་བོ་མོ། ཞིབ་པར་སྤྱིལ
ཏེ་བཅོམ་ལྡན་འདས་ལ་ཡབ་དང་བ་དང་སྐྱེ་ཏུ་ནས་བཅོམ་ལྡན་འདས་འཚལ་པ་མཇོད་པ་བཞིན་མ་འབྱེད་དུ་ཚེས་དང་འཇུག་གོ། །དེ་རིང་ཀུ་ལམ་བ་རྣམས་ཀྱི་མི་ནམས་ཀྱི་ཚུར་ད། སྒོ་དེ་

པ་ཉིད་ལ་ཡང་ཉམས་མཚོན་སྦྱིན་བཀུ་ཡི་མིང་གིས་བརྗོད་པ་ར་བྱེད་དོ། །དེ་ནས་ཚེ་དང་ལྡན་པ་བཀྲ་ཤིས་གསལ་བ་ནི་སྨྲས་པ་དང་བཀའ་མ་སྩལ། ཀྱེ་མ་བཅོམ་ལྡན་འདས་དང་ཆོས་ཀྱི་དང་ལྷ་ཀླུ་གཞན
ནས་ཡེ་ཤེས་གསན་བཀའ་མ་མཛད་པས། མ་ཡ་བཀས་གསོལ་དེ་ཡང་གཏོང་སྦྱིན་བཀུ་ལས་བརྟགས་སོ། །སྣང་མདུ་ངེས་པ་ལ་བརྗེས་སྒོ་བཀའ་ཉམས་པ་ཚལ། པའི་སྐད་དུ་ཡང་དག་རྫོགས་བཅོམ
ལྡན་འདས་ལ་ཡང་དེ་སྐད་ཅེས་བཀོལ་ཡིད། བཀུལ། བཀུལ། དགེ་སྦྱོང་། དགེ་སློང་། གཏོང་སྦྱིན་བཀའ་ཡི་ཡིན་ནོ། །དེ་ནས་བཅོམ་ལྡན་འདས་ཀྱི་ཚེ་དང་ལྡན་པ་ཀུན་དགའ་བོ་ལ་འདི་སྐད་ཅེས་བཀའ་སྩལ
ཏོ། །མི་ལྷ་ཀླུ་མོ། ཁྱོད་ལྟར་དེ་བཞིན་གཤེགས་པ་ལ་གཏོང་སྦྱིན་བཀུ་ལས་བརྟགས་པར་སེམས་སམ། དེ་བཞིན་གཤེགས་པ་ནི་ཡང་དག་པར་རྫོགས་པའི་སངས་རྒྱས་སོ། །བསྐུལ
ཡང་། ནག་ཚོ་བ་དགྲ་བཅོམ་བསྐྱེ། དེ་བཞིན་གཤེགས་པ་ལ་བསྟན་ལེ་པ་འགྲུབ། ཞུས་པ་ལ། ཀླུ་ནི་ཞེས་བྱ་བ་གཏོང་ངོ། །ཞེས་ཞུས་པ་ཀུན་དགའ་བོ་བརྒྱ་ཕྲིན་མ་དང་རུ་སྦྲུལ་ཏུ་
བཅོམ་ལྡན་འདས་ལ་ཕྱག་སྐད་ཅེས་བགྱིས་ལ་ཏེ། །བཙུན་པ། ཚེས་དང་ལྡན་པ་དེ་ལ་དགེ་ཚུལ་ཚེ་གསོ་ཆགས་ཀུན་ཀྱི་སེམས་སམ། གཞན་ཀྱི་ཀླུ་ཁྱད་ཅེས་དེ་ཅི། །གང་ཉམས་ཀྱི་སེམས་ནི། ཀྱེ་ཚེ་བ་ཡིན
ནས། ཞིང་ཡང་ཕྱི་དུས་བར་དག་པའི་ཚོ་ཞེས་ཅན་དུ་འགྱུར་ངོ་། །བཅོམ་ལྡན་འདས་ཀྱིས་དགེ་སློང་ཉིད་ཀྱི་སེམས་ཀུན་ནས་ཡུད་རྒྱུད་ཀྱི་ཅན་ཞེ། །དགེ་སློང་བྱ་བ་བཏུགས་རྫོགས་ཤིང་པ་ལས་འཕྱུར་བར

༄༅། ། མ་བྱིན་ནས་དགེ་སློང་མ་རྣམས་ལ་བཀའ་སྩལ་པ། དགེ་སློང་དག མི་ལྷན་པོ་ཀུ་སྐྱེད་གིས་ལ་བ་འཕྱོགས་སྐྱེ་བགོས་ནས་དེ་བཞིན་གཤེགས་པ་ལ། བཀུར། བཀུ
ལ། དགེ་སྦྱོང་དགེ། གཞོན་བྱིན་བཀུར་ལ་ཡིན་ནོ། །ཞེས་ཟེར་ཏེ། དེ་སྐད་བསམ། དགེ་སློང་གིས་ལ་བ་འཕྱོགས་སྐྱེ་བགོ་བར་མི་བྱའོ། །བྱེད་ན། འགལ་ཚབས་ཅན་དུ་འགྱུར་རོ། །བཅོམ་ལྡན་
འདས་ཀྱིས་དགེ་སློང་མ་གོས་ལྷ་ཕྱོགས་སྐྱེ་བགོ་བར་མི་བྱའོ། །བྱེད་ན། འགལ་ཚབས་ཅན་དུ་འགྱུར་རོ། །ཞེས་བཀའ་སྩལ་པ། དགེ་སློང་བ་ལ་དགེ་གནས་ན་འབོད་པ་དང་ཉེ་གནས་དེ་ལ
བའི་བསྒོ་བ་བསམ། དང་བདང་། དཔེར་ན་ཞིག་ཁྱིམ་སྤྱོད་དགེ་སློང་རྣམས་ཤིག་གཤེགས་ཟེར་ལས། འདི་བ་མི་ཕྱོགས་པ་འདི་སྐད་བསྒྲགས་པས་དེ། དགེ་སློང་དགའ་བོས་བཅོམ་ལྡན་འདས་ལ་ཞུས་པ
དང་། བཅོམ་ལྡན་འདས་ཀྱིས་བཀའ་སྩལ་པ། ཡང་བ་ཕྱོགས་སྐྱེ་བགོ་བ་འགལ་ཚབས་ཅན་དུ་འགྱུར་རོ། །ཉལ་བར་བྱའོ། །ཚིག་པ་པ་ནི། མི་འགྱུར། །སྨྱིམ་ནི། བདུན་ [illegible] དྲི
བཞིན་ལ་བའི་མཆོག་དང་ནི། །སྐྲ་མི་བཀྲ་བ་དང་ནི་མ་དབྱུང་བ་དང་། །སྐྱ་རེག་གསོ་ཕྱོགས་ཉེ་གསུམ་ཡིན་ནོ། །སངས་རྒྱས་བཅོམ་ལྡན་འདས་མཉན་ཡོད་ན་རྒྱལ་ [illegible] ལ་གིན
ཁོ་ནས་སྐྱེད་ཀྱི་ཀུན་དགའ་ར་བ་ན་བཞུགས་སོ། །དེའི་ཚེ་བཅོམ་ལྡན་འདས་ཀྱིས་དགེ་སློང་རྣམས་ལ་བཀའ་སྩལ་པ། དགེ་སློང་དག །ཁ་ལ་ཏེ་དགེ་འདུན་ [illegible] ཤེས་ལ་ད

༄། །གང་ཟག་ལ་ཡང་དག་ནད་དོ། །སངས་རྒྱས་བཅོམ་ལྡན་འདས་མཚན་ཡོད་ན་རྒྱལ་བ་རྒྱལ་པོ་ཉིད་ཀྱི་ཚོ་ལ་མགོན་མེད་ནས་སྒྲིབ་ཀྱི་ཀུན་དགའ་ར་བ་ན་བཞུགས་ཤིང་སྐྱམ [illegible] གེ་འཕྲུལ

ལ་བ་སྐྱབ་ཡང་དག་ནས་སོ། །གང་ཟག་ལ་ཡང་དག་ནད་དོ། །སངས་རྒྱས་བཅོམ་ལྡན་འདས་མཚན་ཡོད་ན་རྒྱལ་བ་རྒྱལ་པོ་ཉིད་ཀྱི་ཚོ་ལ་མགོན་མེད་ནས་སྒྲིབ་ཀྱི་ཀུན་དགའ་ [illegible] ཤིང་སྐྱམ།

བཞིན་ནོ། །དགེ་སྦྱོང་ལ་བསམ་ཚོགས་སྒྲུབ་ན་ཡང་ཐར་པ། །གང་ཟག་ལ་ཡང་དག་ནད་དོ། །སངས་རྒྱས་བཅོམ་ལྡན་འདས་མཚན་ཡོད་ན་རྒྱལ་བ་རྒྱལ་པོ་ཉིད་ཀྱི་ཚོ་ལ་མགོན་མེ་ [illegible] སྒྲིབ་ཀྱི་གཞན

དགའ་ར་བ་ན་བཞུགས་སོ། །མཚན་ཡོད་ན་དགེ་སློང་བསོད་ནམས་པ་ཞིག་འཁོད་པ་དེ། །སྔ་དྲོ་ཉམ་ཐབས་དང་ཆོས་གོས་བགོས། །ལྷུང་བཟེད་ཐོགས་ཏེ་མཚན་ཡོད་དུ་ [illegible] མས་ཀྱི་ཕྱིར།

བསོད་སོ། [illegible] སྟོན་པ་ཀྱི་ཕྱིར་རྒྱུ་ན་ཚོས་བོས་ན་ནས་དེས་འགྱུར་བ་འགྱུར་བ་འཕྲང་བ་སྦྲང་ཤེལ་ལ་བཞག་ནས་དེ་ཚོགས་ཐུབ་པ་དང་། དེ་བུམ་སྟོད་པ། ཁྲིམ་བདག་ [illegible]

འབྲུ་ཞིང་དགེ་སྦྱོང་ཞིག་ཕྱི་བ་རྣམས་ལ། བཅུ་དྲུག་མེད་དོ། །ལྷུང་བཟེད་བཞག་པ་ [illegible] །ཞེས་བྱ་བར་བའི་སྐབས་དེ། །དགེ་སློང་རྣམས་ཀྱི་བཅོམ་ལྡན་འདས་ལ་གསོལ་པ་དང་། བཅོམ

[illegible] །དགེ་ [illegible] །དགེ་སློང་ [illegible] །ཐབས་ལ་ཚོགས་ཅན་དུ་འགྱུར་རོ། །དེ་ནས་ཆོས

༄༅། །མོས་བསྒྱུར་བའི་ཕྱིར་ཆོས་གོས་ཀྱི་སྒྲོག་མི་བོ་ག་དགས་པར་བྱོས། །དགེ་སློང་རྣམས་ཀྱིས་བཏགས་པ་དང་། དེས་ཆོས་གོས་རྒྱལ་ནས་བཅོམ་ལྡན་འདས་ཀྱིས
བཀའ་སྩལ་པ། སྒྲོག་བུ་ང་ས་ཀྱིས་སྒྲོ་ནུ་ལ་ཐབས་ཤིག །དགེ་སློང་རྣམས་ཀྱིས་སྒྲོག་བུ་ང་ས་ཀྱིས་སྒྲོ་ནས་བཏགས་པ་དང་། དེ་སྒྲོག་མ་དུ་མེད་པས། མཚོགས་ཏེ། ཉེས་དམིགས་པ་དེ་
ཉེ་དུ་ཀྱུར་བ་དང་། བཅོམ་ལྡན་འདས་ཀྱིས་བཀའ་སྩལ་པ། ནང་དུ་བཅུག་ཅིག །སངས་རྒྱས་བཅོམ་ལྡན་འདས་མཉན་ཡོད་ན་རྒྱལ་བུ་རྒྱལ་བྱེད་ཀྱི་ཚལ་མགོན་མེད་ཟས་སྦྱིན་གྱི་ཀུན་
དགའ་ར་བ་ན་བཞུགས་སོ། །མཉན་ཡོད་ན་དགེ་སློང་བཀོད་རྙིམ་པ་ཞིག་འདུག་པ་དེ། སྟོན་ཁམ་ཕྱེས་དང་། ཆོས་གོས་བཀས་ཆུ་ཞུ་བ་བརྡོད་པོགས་ཏེ་མཉན་ཡོད་དུ་དེ་རྙིམས
ཀྱི་ཁྱིམ་བསྒྲུབ་སོ། །དེ་བཀོད་རྙིམས་ཀྱི་ཁྱིམ་དུ་སྤྱད་པ་དང་། སྐར་ག་ཡོན་ལས་བསྐྱིལ་བ་དང་། དེས་ཀྱུར་བཀྱུར་བར་ཁྱུང་བརྗོད་ལ་ལག་བཞག །སྐྱེ་དེ་ཚོགས་བཅོས་སོ། །ཁྲམ་ཟེ་དང་། ཁྱིམ་བདག
རྣམས་ཀྱིས་མཐོང་ནས་ཞེ་ཀྱུ་མ་སྨྲ་བ་བཞིན་ནོ། །བཅོམ་ལྡན་འདས་ཀྱིས་བཀའ་སྩལ་པ། ཆོས་གོས་བསྲུང་བའི་ཕྱིར་ས་སྨྲས་ལྷུམ་པ་བཅུ་མ་པོ། ཤིང་བུ་དང་། ཤིང་བུ་ཤུ་དང་།
ལྷུག་ཏོ་ཅད་བཅད་པར་བྱའོ།། །།འདུལ་བ་ཕྲན་ཚེགས་ཀྱི་གཞི། བམ་པོ་བདུན་པ། རྫོགས་སོ།། སྡུད་པ་ནི། སྡུམ་པས་རྣམ་བྱུང་ཆེ་གཞན་བཞུགས་པ་དང་། །ཆུ་ཚགས་ལས་ཀྱང་ཤིང་འབྱུང་

ཅན། །ནི་ཤ་མ་དང་ཉི་མ་སེང་ལྡན་ཅན། །ཞི་བ་ཕྱག་མཚན་ཁ་ཊྭཱཾ་ཐོགས། །ས་སྲུང་ [illegible] སྐྱེས་ [illegible] ཀུན་ཏུ་བཟང་པོ་ [illegible] བཞུགས་སོ། །དེ་ཡི་ཕྱི་རུ་ [illegible]
[illegible] ཤར་ཞབས་པ་དང་། །རི་ལྷ་ [illegible] ཀྱི་ཚོགས། [illegible] ཀྱི་ཆེན་པོ་ [illegible] ཧཱུྃ། [illegible] ཀྱི་ [illegible] ། [illegible] ཞི།
[illegible] ། དེ་ཡི་ [illegible] ནི་ [illegible] འཁོར་ལོ་ [illegible] ། དྲུག་ཅུ་ [illegible] ། [illegible] ། ཧཱུྃ་ [illegible] ། ཁྲོ་བོ་ [illegible]
[illegible] ། ཧཱུྃ་ [illegible] ། [illegible] ། [illegible] ། སྒྲུབ་ [illegible] ། [illegible]
[illegible] ། [illegible] ། [illegible] ། [illegible] ། [illegible]
[illegible] ། [illegible] ། [illegible] ། [illegible] ། [illegible] ། [illegible]
[illegible] ། ཧཱུྃ། [illegible] ། [illegible] ། ཧཱུྃ། [illegible] ། [illegible] ། [illegible]
སོ། །[illegible] པ་ར་ཡ་ཡང་ [illegible] ། [illegible] ། [illegible] ། [illegible] ། [illegible] པ་ཡིན་ནོ། །དེ་ཡི་ [illegible]

|ཀྱེ་མ་ཨེ་མ་ཤེས་རིག་ཀུན་ཏུ་[illegible] དེ་ནས་[illegible]། ཆོས་ཀྱི་[illegible] ཡུམ་ཆེན་མོ་དང་ [illegible] རྣམས་[illegible]། དེ་ནས་[illegible] ཆེན་པོ་[illegible]། སྐུ་[illegible]

[illegible] སྐུ་[illegible]། [illegible]། [illegible] ཞིག་[illegible] ། དེ་བཅོམ་ལྡན་འདས་[illegible] ཆེན་པོ་[illegible] རྣམས་[illegible]

[illegible] ཡུམ་ཞིག་ བཅོམ་ལྡན་འདས་[illegible] ཆེན་[illegible] བཀའ་སྩལ་ཏོ། །དེ་

[illegible] ། [illegible] ། དེ་ནས་[illegible] བཞིན་གཤེགས་པའི་[illegible] ཐམས་ཅད་ཀྱི་[illegible] ། །ཆོས་

[illegible] ། [illegible] ། [illegible] ། [illegible]

[illegible]

[illegible] ། [illegible] ། [illegible] ། [illegible] ། [illegible]

ཧཱུྃ་། ཧེ། ཧེ་ཝ་ར་ཛ་ད་[illegible]། [illegible]་བཅོམ་ལྡན་འདས་ཡེ་ཤེས་སྟོང་དང་སྒྲུབ་དང་། [illegible]་ཀུན་གསོལ་བ་མ་རྒྱུ་མས་སྐྱེད་པོ་གཞན་དགའ་ཀུན་བསྒྲུབས་སོ། །དེ་ནས་ཡང་དེ་ནི་ཕྱག་མཆོད་ཟབ་དང་ཡོད་པ་ཆོས་བྲུ

ཡིན་པོ་ཡས་ཤིག །ཧེ། [illegible]་མཆོག་སྟེ། །ལུས་པར་ལྡན་ན། །རིམ་ཆེས་བྲང་དང་། །བུ་ཕོ་དང་། །བུ་མོ་མཆེས་སྟེ། །དེའི་ཐུགས་དམ་ཞེས་པའི་སྤྱོད་ལམ་དང་། །འགྲོ་འདུག་ཉལ་བཞི་བ

ལག་པ་དམས། [illegible] །[illegible]་ཀྱི་ལོངས་སྤྱོད་མཆོག་བཅུ་གཉིས་སྟེ། །མི་ཆེན་ཀྱི་མི་སྣ་ལས་པ། །ཤེས་ལྡན་དང་། །དེའི་རྒྱུ་མ་དང་། །བུ་ཕོ་དགའ་ཞིང་ངོམ་ཐོབ་ལ། །བུ་མོ་རེ་འདྲི་

གྲོགས་ཅིག །དེ་ནས་ཀྱིས་[illegible] ཀྱི་གནད་དུ་སྒྲུབ་དོ། །ལྷ་ཀྱི་ཆེན་ཀྱི་ཆུ་མཚན་ནམ་ཞིག་ཁ་ཟས་བཟའ་ཡིན་དང་། །མི་རྟག་འབྲུ་བའི

[illegible] རྡོ་རྗེ་སེམས་ཕྱག་ཀྱང་། །ལྷ་བའི་ཞབས་ཀྱི་ཏུ་བཏགས་སུ་སྐྱེས་སྦྱིན་ཞགས་སོ། དེ་ནས་དེ་ན་ལུག་གསུ

[illegible] ལག་ཡོད། །དེ་ཀུན་དགའ་[illegible] །དེ་ནས་ཡུད་བལ་བར

[illegible] ཐུགས་སོ། །ཉིན་གཅིག་ཙམ་[illegible] ཀྱི་ཚིག་[illegible] །[illegible]

༄༅། །མི་རྟག་ཀྱང་ལ། དེ་ཡི་མཐའ་བར་བསྒྲུང་། ཞེས་སྨྲས་པ། སྟོན་ཏི། ཀུ་རུ་ཀུ་ལེ་ག་ཉིས་ཀ་མ་ཚིས་ཞེས་པ་བ་ཡོ་ལ་བསྒྲོད་བཞིན། བཙུན་མོ་ཞེས་དེ་ཁོ་ལ་སྨྲ་ལ་ལ། འདི་སྐད་ཅེས་
སྨྲ་ལ་ཡ་ཀླུ་སྐྱེས་པ་ལ་པ་དང་། བདག་ནི། ནམ་ནམ་མི་གཏུ་ལ་ལ། འདི་ནི། མི་གཏོང་བར་འཁྲུལ་ནས་པ་འཚལ་བརྒྱུར་ཏོ། །ཞེས་སྨྲས་པ། གཞན་དེ་ཉིད། དགུན་དབང་ཞིང་བར་ཕྱིན་པ་དང་ལེན་
ཅིག །ཞེས་དེ་ཀུན་དགའ་རབ་དེ་ཉིད་ཀྱི་ནུབ་བཞག་པ་དང་། དེ་མི་རྟག་གི་ཕྱང་བའི་ནང་དེ་ཉིད་བར་བྱེད་པས། དེའི་མིང་ཕྱུང་ཡུད་ཙམ་ཞིག་དང་བ་གྲགས་སོ། །སྨྲས་བཞིན་ནུ་དེ་ཕྱི་མ་ཅན་དང་
གི་ནང་ནས་རྗེ་ཀུན་དགའ་རབ་ལ་སོང་བ་དང་། བཅོམ་ལྡན་འདས་ཀྱིས་བསོད་སྙོམས་ལ་གཤེགས་སོ། །ཞེས་བཅོམ་ལྡན་འདས་སྒྲ་བསྒྲགས་ཚོགས་མི་ཤེས་པ་མཐོང་ནས་ཤིན་ཏུ་བདེ་
ཞིང་བཀྲ་དགའ་བས་རྟག་པར་བདེ་ཚིག་ངོམ་པ། འདི་སྐྱེ་བུའི་ཡོན་གསུམ་ཡང་དགེ་བ་ལ་བདག་གིས་དྲ་པ་མཐུ་ལས་ནས། དེ་ནི་ཇི་བྱ་འདི་སྐྱེ་བུའི་གནས་སྐབས་སུ་བྱུང་བར་
གདུང་མི་ནུས། །དེའི་ཕྱིར་གཞན་ཏེ་བཅོམ་ལྡན་འདས་ཀྱིས་བདག་ལ་བསོད་སྙོམས་བཞེས་ན། བདག་གིས་བཅོམ་ལྡན་འདས་ལ་ཕུལ་ལོ། །སྨྲས་པ་དང་། སྐབས་དེ་སྙིང་བུལ།
སངས་རྒྱས་བཅོམ་ལྡན་འདས་ནས་ ... ཀྱི་ ... མི་རིག་པ་དང་། ནམ་པར་མི་འཚེ་བ་ཡང་མི་ལྡང་བས། སངས་རྒྱས་བཅོམ་ལྡན་འདས་ཀྱིས་ལ

ཧཱུ། ཆོས་ཉིད་ཀྱིས་ཞེས་བྱ་བ་ནས། ཡུལ་ཅན་རྣམས་ལ་འབྲས་བུར་སྨིན། །ཞེས་བྱ་བའི་བར་སྡོམ་བཞི་ནི་ནོ། །དེ་ལྟར་བཅོམ་ལྡན་འདས་ཀྱིས་དེ་རྗེས་སུ་གནང་བའི་ཕྱིར་ལྷུང་བཟེད་བཟེད
དེ། གྲི་མོ། ཁྱེད་ཀྱི་བཀའ་དྲིན་ཡོངས་སུ་བཏང་ངོ། ལྷུང་བཟེད་འདིར་བཞག་ཅིག །ཅེས་བཀའ་སྩལ་པ་དང་། དེ་ནས་ཤིན་ཏུ་དད་པས་བཅོམ་ལྡན་འདས་ལ་བསྐོར་ རྣམས་དེ་ཕུལ་ནས་ཞབས་གཉིས
ལ་ཕྱག་འཚལ་ཏེ་སྨོན་ལམ་བཏབ་པ། བདག་གི་དགེ་བ་འདི་ཡིས་ནི། བྲན་མོ་དང་། དབུལ་པོར་མི་འགྱུར་བ་ཤོག་ཅིག །ཞེས་སྨོན། དེའི་ཕའི་གྲོགས་པོ་བྲམ་ཟེ་མཆོད་ནམ་བཟའ་ཞིག་ཡོད་པ
དེས་དེ་མཐོང་ནས་སྨྲས་པ། བུ་མོ། ཁྱོད་གང་ལས་འོངས། རི་དྭགས་ཀྱི་ནགས་ནས་སོ། །སྐྱེལ་བ་གཟུགས་ཤིང་འདུག །དེས་སྨྲས་པ། གང་ན་སྨྱུག་ཚལ་དུ་གནས་པ་འཚོ། བདག་མི་དྲང་ཆེན་གྱི་བུ་ཤ་མོར
བཞིན་སོ། ཁྱོད་ཀྱི་ཡ་[illegible]ར་སོང་། བུ་མོ། །མ་དང་། མི་དང་ཡོད་དེ་ཤོ་ག་ར་དོང་། གར་མཆི་ནམ་འཚོ་བ་ཏོ། །ཀླུ་བ། ཁྱོད་བྲན་མོའི་འཚམ་ཡིན་ནམ། ལགས་པ་སྐྱེས་ལ་ཤིག་ དང་ཞིང་ཉོ། །དེས
ལག་པ་བཟུང་[illegible]་དང་། དེས་བཟུང་ནས་ཚོགས་སུ་བཙུད་དེ་སྒྲོག་པ། གཏོད་མི་ལག་པ་འདི་མཐོང་དགའ་ལ། །ལྷ་རྣམས་ཀྱི་འཁོར་ལོའི་མཚན་ཡོད་པ། །བྲན་གྱི་རིགས་སུ་སྐྱེས་གྱུར་ཀྱང་། །རྒྱལ
པོའི་བཙུན་མོར་བཞེས་པར་འགྱུར། །གང་གི་ཞབས་ནི་ཞི་ཉིད་རྒྱས་པ་དང་། །དངས་བའི་རྒྱལ་པོའི་གདུང་ལ་ལྷུན་པ། བྲན་གྱི་རིགས་སུ་སྐྱེས་གྱུར་ཀྱང་། །རྒྱལ་པོའི་བཙུན་མོར་བཞེས་པར་འགྱུར། །

སྒྲུབ། ཕ། ཉིས། སུམ་ཅུ།

༄༅། །ཁང་གི་ཀ་རྒྱའི་མཐིལ་དགུ་ལ། །གྲོང་ཁྱེར་ལྟེམ་ཀ་དང་རྟ་བབས་བཅས། །བྲན་གྱི་ཕོ་ལས་སུ་སྐྱེས་གྱུར་ཀྱང་། །རྒྱལ་པོའི་བཙུན་མོ་ར་བཞེས་པར་འགྱུར། །ཁྱེད་མི
སྐོ་བ་མ་ཕྱེད་པ་ར་སོང་ཞིག་དང་། ཁྱོད་བྲན་མོ་ར་མི་འགྱུར་རམ། ཁྱོད་རྒྱལ་པོའི་བཙུན་མོ་ར་འགྱུར་རོ། །དེ་ནས་དེ་ནས་སྐྱེ་མོ་ས་ཚོལ་དུ་སོང་བ་དང་། ཡུལ་ཀོ་ས་ལའི་རྒྱལ་པོ་གསལ
རྒྱལ་རྒྱལ་དགའ་ཤིང་དུ་སོང་བ། རུས་པ་ཁྱེར་ཏེ་གཅིག་བུས་ར་སྐྱེའི་གནས་སུ་ཕྱིན་ཏོ། །དེ་ཕན་ཆད་འཁྲུལ་པ་བ་ལ་ཞུས། མི་ཆེན་གྱི་གུ་ཎ་ཀ་ར་ན་སོང་བས་དེ་ཕུ་མོ་དེ་ལ་དྲིས་པ། བུ
མོ། འདི་སུ་ཡི་གུ་ན་ཁ་ར་བ་ཡིན། དེས་སྨྲས་པ། ༀ། ཤཱཀྱ་མི་ཆེན་གྱི་ལག་ལས་སོ། །དེས་རྟ་ལས་བབས་ཏེ། སྨྲས་པ། བུ་མོ། རྟ་ང་པ་ཀའི། ཆུ་ཡོང་ངས་ཤིག །དེས་ཤིན་ཏུ་མྱུར
བར་རྫི་དགུ་ར་སོང་སྟེ་ཉིམ་ཟེའི་ཁོང་ནི་རྒྱུས་བསྐྱུས་པའི་ཆུ་བླངས་པ་དང་། དེས་རྟ་ང་པ་ཀ་ལས་ནས་ཡུད་ཙམ་ཞིག་བསྡད་ཏེ་སྨྲས་པ། བུ་མོ། གཞོན་ཀའི་ཆུ་ཡོང་ངས་ཤིག །དེས་ཆུ་ཕྲི་སྙིང
ཉིམ་ལག་པས་བསལ་ཏེ། ཆུང་ཙང་དྲོ་བ་ཡང་མ་ཡིན། དྲང་གྲང་བ་ཡང་མ་ཡིན་པ་བླངས་ནས་དེས་གཏོང་ཀ་ལུས་སོ། །དེས་ཡང་སྨྲས་པ། བུ་མོ། བཅུད་དྭོགས་ཀྱི། ཆུ་ཡོང་ངས་ཤིག །
དེས་ཆུ་ནམ་བ་ར་གྲོལ་ཏེ་རྩ་བསིལ་བ་ཡོམ་འི་སྣོད་དུ་བླངས་པ། རྒྱལ་པོས་འཕྲུལ་ནས་སྨྲས་པ། བུ་མོ། །ཀུན་ཁ་ལ་རབ་འདི་ནི་རྡོ་རྗེ་བུ་གསུམ་ཡོད་དམ། ཅིན་ཁྱེའི་ཁྱིམ་ཆུ་ན་མ་ཡང་ཡུམ།

ཁྲེར་ནི་འོང་ངོ༎ དེས་སླས་པ། ཨོཾ། འདི་ནི་ཧཱུྃ་དང་བུ་གཅིག་གོ་ན་མཆིས་ཀྱི། གསུམ་ནི། མ་མཆིས་སོ། དེས་སླས་པ། འོན་ཅོང་ཀྱིས་རྒྱུ་ནམ་པ་གསུམ་ག་ལས་ཁྲེར་ནི་འོང་ངོ༎ དེས་དེ་ལྟར
སྒྱུར་པ་བཟོ་དང་པར་དང་། རྒྱལ་པོས་སླས་པ། དེ་ནི། གོ་ཙོ། །འདི་འདྲི་བར་བྱ་སྟེ། ཅི་འི་ཕྱིར་ཅོང་ཀྱིས་རྒྱུ་ནམ་པ་གསུམ་ཁྲེར་ནི་འོང་ངོ༎ དེས་སླས་པ། ཨོཾ། བདག་གིས་དང་པོར་ཆ་བ་དྲིན་པོ
འཚལ་ནི་མཆིས་པ་ནི། ཨོཾ། མཉེལ་སོས་པར་བགྱི་བའི་སྐད་དུ་འོ། །སྔར་ཀྱིས་ད་ཙང་དེ་བ་ཡང་མ་ལགས། ད་ཙང་གྲང་བ་ཡང་མ་ལགས་པ་འཚལ་ནི་མཆིས་པ་ནི། དྲོ་བ་དང་། གྲང་བ་གང
ལགས་པ་དགག་སྲུན་ལ་གནོད་པ་སྤང་བའི་སྐད་དུ་འོ། །ནམ་པ་ར་གླེ་ཞུས་ཤིན་ཏུ་བསིལ་བ་འཚལ་ནི་མཆིས་པ་ནི། ཨོཾ་སྐྱེམས་པ་དང་བྲལ་བར་བགྱི་བའི་སྐད་དུ་འོ། །དེས་བསམ་པ། བུ་མོ
འདི་ནི། མཁས་པ་ཡིན་ནོ། །སྒམ་དུ་བསྒོ་ནས་སླས་པ། བུ་མོ་མཛེས་ཤིང་མཁས་པ་ཁྱེད། ཁང་པ་མཉེ་དགོས་ཀྱི། ར་ཞིག་མ་ལ་ཚོས་ཤིག །དེས་དེའི་ཁྲུ་དང་པ་མཉམ་པ་དང་། དེ་སྟེང་བྲུ་དང་འཕྱེན
པ་ཡིན་པས། མཉེ་ས་མ་ཐག་ཉིད་དུ་དེ་གཉིད་ཞིག །དེ་གཉིད་ཞིག་པ་དང་། དེས་བསམ་པ། རྒྱལ་པོ་འདི་དགོ་ལ་ནི། དགྲ་མཐར་བས། གལ་ཏེ་འདི་གཉིད་ལོག་བྱུ་ལ། བཀའ་ཞིག་གིས
གནོད་པ་བྱས་ན། དེས་བརྩར་པ་ག་གི་ཟེ་བོ་ལ་གྲབ་ས་པ་མ་ཡིན་བར་འགྱུར་བས། སྒོ་གཙང་པར་བྱའོ། །སྒམ་ནས་དེ་སྒོ་བཙང་དེ་འདུག་པ་དང་། ཇི་ཙམ་ན་གཅིག་ནས་གཅིག་ཏུ་ཕྲེས་ནི

- ཤེར་ཕྱིན
- ཉ
- ཚེ
- ཚེའུ

༄༅། །སྐྱེ་བོ་ཚོགས་ཡན་ལག་བཞི་པ་ཕག་སྐྱེད་མོས་ཚལ་དེ་ར་ཕྱུགས་ནས་དེ་ནམས་སྒོ་ཕྱེ་ཞེས་ཟེར་རོ། །དེས་སྒོ་མ་ཕྱེ་བ་དང་། རྒྱལ་པོ་ཀུ་ཙོའི་སྲས་བཟང་ནས་སླས་པ། བུ་མོ
དེ་ཅི་ཞིག །དེས་སྨྲས་པ། ལྷ། མི་དགེ་ཅིག་ཆ་བ་སྒོ་ཕྱེ་ཞེས་སྨྲ་མཆི་ཞིང་། ལྷ་འི་མཆོད་ཀྱང་སྨྲོས་སོ། །དེས་སྨྲས་པ། བུ་མོ། སྒོ་འདི་སྲུས་བཅད། ལྷ། བདག་གིས་བཀུམ་མོ། །ཅི་འི་ཕྱིར
བཅད། ལྷ། བདག་གི་སྒྲོ་བ་ལ་རྒྱལ་པོ་འདི་དགོ་ལགས། དགུ་མ་དང་བས། གལ་ཏེ་འདི་མ་ནལ་ལོག་པ་ལ་འབག་འཞིག་གིས་བཟློད་པ་བགྱིས་ན། དེས་པ་ར་བདག་གི་རྗེ་བོ་ལ་གྱུགས་པམ
ལགས་པར་འགྱུར་རོ། །ལྷ་མ་ནས་དེ་འི་སྐྱེ་དབུ་བ་ར་གསུམ་ཆ་བསྒོ་བ་གུམ་མོ། །དེས་སྨྲས་པ། བུ་མོ་མ་དེ་ལྟས་མ་མི་ཁྱོད་ལ་དའི་ཕྲ་ཚོམ་འདི་ཁྱེད་པ་ར་བྱས་སྦེ། །ར་ཞིག་ཁྱོད་མི་དང་ཆེན་གྱི་ཅིར
འོང་སྙིས་ཤིག །དེས་སྨྲས་པ། བདག་ནི་མ་ཤཱ་ཀུ་ལྱའི་སྙིང་པའི་བུ་མོ་ལགས་སོ། །ཁྱེད་དེ་འི་མ་གཱ་ཤུ་ལ་ཀྱེད་པའི་བུ་མོ་མ་ཡིན་གྱི། ཁྱོད་ནི་ས་པ་ར་དའི་བུ་མོ་ཡིན་གྱི། ཁྱོད་ཀྱིས
དང་པོ་ར་སྨྲོས་ཤིག །དེ་ཅང་མི་སྨྲ་བ་ར་འདུག་པ་དང་། རྒྱལ་པོས་སྨྲས་པ། བུ་མོ། ཁྱོད་ནི་དང་ཆེན་གྱི་གནད་དུ་སོང་ལ་རྒྱལ་པོ་གསལ་རྒྱལ་ཁྱོད་ཀྱི་ཀུན་དགའ་ར་བ་ན་བཞུགས་སོ། །ཞེས
སྒྲོས་ཤིག །དེ་ནུ་ར་བསྒྲུ་ར་བ་ར་མོང་སྟེ། ཧོ་བོ། ཀོ་ས་ལ་འི་རྒྱལ་པོ་གསལ་རྒྱལ་ཁྱོད་ཀྱི་ཀུན་དགའ་ར་བ་ན་བཞུགས་སོ། །ཞེས་སྨྲས་སོ། །ལྷ་ཀུ་མི་དང་ཆེན་གྱི་སོ་ཕྲེས་ནས་པ་བཟང་བ་དང་།

བཅུད་བདད། དྲིད་ད། ཕྱེ་བ་བགོ་བ་ཤམས་ནས་སྐྱེ་བོ་ཕལ་པོ་ཆེས་བསྒོམ་མ་རེ་གཞུང་ཕྱག་ཚང་བ་རྫོང་ངོ། །དེ་ནས་གཅིག་ལ་གཅིག་ཐྲོ་བ་ལེགས་སོ། །ཞེས་དྲུ་བའི་རྗེས་གིས་ཀུན་ཏུ་སྤྲོད་
བས་སོ་སོ་ཡང་དག་པ་རབ་འབར་བྱས་ནས་རྒྱལ་པོ་ཕྲེང་བས་ཤིང་ནན་ཟེ་མཆས་གཏམ་དགེ་བྱས་རྡོ་རྗེ་ཚོམ་ཞིག་ཏུ་བསྐྱེད་ནས་བསྒྲུབ་པ། མི་ངལ་ཆེན། །རྩ་མོ་འདི་བྲོད་ཀྱི་ཅི་རེ་འོང་། ཧྲཱུཾ་སྒྲ་
གཞུག་འཁྲིད་པའི་བྲན་མོ་ཡབ་ལགས་སོ། །འདི་ཕྱོད་ཀྱི་མ་ལེགས་ཞུགས་བྱེད་པའི་ཉན་མོ་མ་ཡིན་གྱི། འདི་ཕྱོད་ཀྱི་བུ་མོ་ཡིན་གྱི། ངལ་བྲིན་ཅིག །ཅེས་བླུས་པ། ཧཱུཾ། ཨ་ཀ་འི་བུ་མོ་ག་ཞན་འདི་བས་ཚེས་
ཕྲོད་པར་དུ་འཕགས་པ་དཀར་མཆིས་ན། དེ་དགུ་བཞིས་ཀྱུ་གསོལ། །འདི་ཅི་རབ་ཚོ་ལ་རྒྱལ་པོས་བསླུས་པ། འདི་ཉིད་དང་ལ་དགོས་ཀྱི། འདང་ལ་བྱིན་ཅིག །ཅེས་བླུས་པ། ཧཱུཾ། གཡག་རྟ་དང་ལྷ་ནོར་ལ་
བཞིན་རབ་བྱེས་རྟེ་དབུལ་ལོ། །དེ་བཞིན་བྱོས་ཤིག །དེ་ནས་ཨ་ཀ་མི་ངལ་ཆེན་གྱིས་གྲོད་ཕྱེ་ནམ་ཇོས་པ་རབ་དང་དུ་བཙུག་སྟེ། བུ་མོ་དེ་རྒྱན་ཐམས་ཅད་ཀྱིས་ཀུན་ནས་བརྒྱན་པོ་ཆེ་ལ་བསྐྱོན་ཏེ་ཡམ་པོ་ཆེ་
དང་། སྐུད་དང་། ལམ་གྱི་ལུམ་མ་དང་། བཞི་མ་དེ་དགའ་ཏུ་གྲོགས་བྱེ་རས་རྒྱུའི་གནས་ནད་འབོད་པ་དང་། ཡུལ་སྣ་ཚོགས་ནས་ལྷ་གསུས་པའི་སྐྱ་ན་ཚོགས་ལ། ཤེས་ལྡན་དགའ་ཉེན་ཅིག །ཨ་ཀ་
མི་ངལ་ཆེན་གྱི་ཏུ་བྲེང་ཉེ་ནམ། གོས་ལའི་རྒྱལ་པོ་གསལ་རྒྱལ་གྱི་བཙུན་མོར་ཕུལ་ལོ། །ཞེས་དྲི་བསྒྲུགས་པ་བརྒྱུས་སོ། །དེ་ནས་དགོས་པའི་རྒྱལ་པོ་གསལ་རྒྱལ་གྱི་བཙུན་མོར་ཕུལ་བར་

༄༅། །སྐྱེ་བོ་ཡལ་མོ་ཆེ་རྣམས་ཀྱིས་ཀྱང་ཤེས་སོ། །དེ་ནས་ཀོ་ས་ལའི་རྒྱལ་པོ་གསལ་རྒྱལ་གྱིས་དཔལ་གྱི་འབྱོར་བ་ཆེན་པོས་བྲང་ས་ནས་མཉན་ཡོད་དུ་ཕྱིན་པ་དང་། དེའི

མས་བདག་གི་ལུས་བྲན་མོ་ཆུང་མ་ར་ཕུལ་ལེ་སོ། །ཞེས་སྨྲས་ཏེ། དེ་ཀུན་ནས་དཀྲིས་པ་སྐྱེས་ནས་ཕས་མ་པ། འདི་ན། ཅེ་པ་ར་ཕ་དེའི་བུམ་ཡིན་པའམ། བདག་གི་ཁང་དུ་ཏོན་མེད་པ་ཞིག

༢ བསྐྱེལ་ཏེ། འདི་ལྟར་བྲན་མོའི་[illegible]ཀྱི་ས་བར་འབྱུང་ངོ་། །ཕྱི་ནས་ད་ཡང་ས་ལ་སྐྱེས་པ་ཁང་དུ་[illegible]དགའ་བ་དང་། རྒྱལ་པོས་ཀྱང་ཡིད་ལྷན་མ་ལ་སྐྱེས་པ། ཡིད་ཆེ་ནམ། སོང་ལ་སྒྲུག་མོའི

ཞབས་ལ་ཕྱག་ཕྲུས་ཤིག །དེ་སོང་སྟེ་[illegible]མ་བ་གཉིས་ལ་བཟུང་བ་དང་། དེ་སྐད་ཀྱང་དང་ལྡན་[illegible]ན་པས། [illegible]བཅོམ་སྐྱེས་དེ་[illegible]ལེགས་སྨྲ། །[illegible]བསམས་པ། བུ་ཞིག་མའི་ཁྲུ

མོ་འདི་ཉིད་ཅི་སྲིད་པ་བདེ་བ་འདི་འདྲ་བས། ཀོ་ས་ལ་པ་ཡི་[illegible]ཀྱིས་ཀྱང་འབྱུང་ངོ་། །[illegible] །[illegible]ཀོ་ས་ལའི་རྒྱལ་པོ་གསལ་རྒྱལ་ལ། བཙུན་མོ་[illegible]པ། [illegible]ཚུལ་སྨྲ་དང་། ཕྱི

ཞབས་མ་གཞུགས་ཡོད་དོ། །གང་གི་ཚེ་རྒྱལ་པོ་[illegible]ཕྱིན་ནམ། རྒྱལ་རིགས་[illegible]ཙོ་[illegible]ལམ། འདི་ལྟ་བུར་ཡང་[illegible]བ་དང་། ཞེས་[illegible]

ཚེ་ལ་[illegible]དང་། [illegible] ༄༅། [illegible]བར་འགྱུར་ལགས་སོ། །རྒྱལ་པོས་སྨྲས་པ། མ་དེས་[illegible]དང་། རིང་པོ་མི་ཐོགས་པ་ཞིག

ཚེ་ལ་འདི་བསྟན་པས་མཆོད་པ་དང་། དེ་ལོ་ཐོས་པ། [illegible]

ག་བདུད་རྩི་སྟེ། །དེ་ནི་ཐབ་ད་མཆོད་པ་ཡི་དངོས་གྲུབ་གོ། །སྔགས་ཀྱི་ཚེ་རྒྱལ་པོ་ཡིས་ཁྲོ་བོ་ཚེ་རྒྱལ་ལམ་དང་སྦྲེལ་བ་གཅིག་འདུས་བ་དེ་ནི་ཚེ་ཡང་། ཁྲོ་བོ་ཚེ་རྒྱལ་ལམ། ཡང་ལྷ་ནམ་མཁའ་ནི། དེ་ལྟ་བུའི་རིམ་པ་ཁྲོ་དང་ཡང་ལྷ་ན་བ་

ཡིན་ནོ། །ཞེས་ལྷ་ཡང་ལྷ་ནམ་མཁའི་བསྐྱེད་པ་བསྟན་པ་དང་། རྫོགས་རིམ་སྨྲས་པ། ཧཱུཾ། དེ་བདག་གིས་ནམ་མཁའ་ཞིག་ནམ་མཐོང་བར་འགྱུར་ལགས་སམ། རྒྱལ་པོས་སྨྲས་པ། མ་ཧེ་ས་ལྷ་ཉིད་གསང་། རིགས་ལྔའི་ཁྲོ་བོ་

ལྷ་ཡུམ་མོ་ཉིད་བར་འགྱུར་རམ། །དེ་དག་རྒྱལ་པོས་དེ་ལྟར་ཏེ་ཕྱར་པ་ལ་མཚན་བསྐྱེད་པ་དང་ཕྱར་ཕུན་ཚོགས་སྒྲོང་བར་གྲོ་བར་འགྱུར་ཏོ། །དེ་ཙམ་ལས་གཞི་ཞེ་ཤེ་ཀང་ས་གའི་ནུས་ལ་བཅུ་སྒྲ། ཞགས་ཚོལ་ནུ་ཤིང་

ནུ་མ་ས་མོ་ཞིག་ཀྱང་སེམས་ཕྱུར་རྩང་། ངང་པ་དམ། ཁྱུང་ཁྲུང་དང་། སྐུ་བྱ་དང་། ནེ་ཙོ་དང་། ར་སྐྱེས་དང་། ཁྱུང་ཁྲ་དང་། ཤང་ཤང་ཏེའུ་ཀླུ་ཅ་ཁྱིན་དེ་བྱུང་ཁྱོས་ཚེ་ལ་ཀྱེ་ནས་རྒྱུ་ཞི་

བསྟན་མོ་ཞིག་ཆུ་གས་ཀྱིས་ཡང་ལས་སྒྲུབ་བསྒོ་རྩ་ཙེ་དྲག་ཞིགས་སོ། །བྱུང་མེད་ནི། མ་ཧཱ་ཀཱ་ལ་དང་། འཕྲུལ་བུམ་བསྐོར་བ་ཡིན་པས། སྐྱེ་མོས་ཚོལ་དང་དང་དགོ་ཏྲ་སྐྱེས་པར་བརྩམས་བ་དང་།

ཀྱི་ལི་རིགས་པ་སྨར་ཚུལ་ལམ་ལས་ལམ་སྐྱེ་བོད་སྟོམ་པར་གྱུར་ནས་ཀྱི་སྒྲུབ་ན་འཚང་ལ་བསྐྱེས་ནི་འཁྲུག་བ་དང་། དེ་ཙམ་ན་བྱེད་ལྔ་ནམ་ས་མཐོང་དེ། །དེ་དེ་འགྱུར་ཀྱང་ཀྱང་ཞགས་པ་བཟང་ཕམ་སྒྲོད་པས།

ཀི་རི་ཡི་ལྷ་མོ་ཡིན་ནོ། །སྙམ་དུ་རིག་ནས་ཕྱག་ལ་ཀ་ང་བ་ལ་ཡུམ་གཉིས་པ་དང་། ལྷ་དང་ལྷ་ནམ་མཁའི་ལམ་བས་སེམས་མཐུག་པ་རྩེ་དུ་གཉིས་ལོག་པར་འགྱུར་ཏོ། །དེ་ཙམ་ན་རྒྱལ་པོས་ཁྲོ་བོ་ཚེ་རྒྱལ་ལམ་ལ

༄༅། །ཕྱིར་ཟིན་ནའི་བསྒྲུབ་པ་པ་བརྗོད་པར་བརྩམས་པ་དང་། ངེས་སྨྲས་པ། ལྷ། དེ་བདག་གིས་ནམ་ཞིག་ནམ་མཐོང་བར་འགྱུར་ལགས། རྒྱལ་པོས་སྨྲས་པ། དེ
ཁྱེད་ཀྱིས་མཐོང་ངོ་། །ལྷ། བདག་མ་དྲན་ནོ། །ངས་ཁྱེད་དྲན་པར་བྱའོ། །ལེགས་སོ། །གང་གི་ལག་པ་གཉིས་ཀྱིས་ཁྱེད་ཀྱི་རྐང་པ་ལ་བཟུང་བ་དེ་དྲན་ནམ། ལྷ། དེ་ཧྲི་མོ་ཕྱུང་ཞུ་ནམ
ལགས་སམ། དེ་ཡིན་ནོ། །ལྷ། གང་ཁྱེད་རིག་བྱེད་དང་ལྡན་པའི་བཙུན་མོ་དེ་ཧྲི་བུ་སྤྲིངས་ཏེ་བདག་གི་དྲུང་དུ་གཤེགས་པ་དེ་ཉིད། ཁྱེད་བདག་ལ་ངེས་པར་བྱམས་ཤིང་ཐུགས་སུ་གཅུགས
པ་ལགས་སོ། །དེ་བཞིན་དུ་ཕྱུང་ལྡན་ནམ་ལ། དབྱར་རྒྱལ་མཚོ། འདི་ཧྲི་བུ་ཡིན་ནོ། །ཞེས་བསྒྲགས་པ་བརྗོད་པར་བརྩམས་པ་དང་། ངས་སྨྲས་པ། ལྷ། བདག་གིས་ནམ་ཞིག་ན
མཐོང་བར་འགྱུར་ལགས། རྒྱལ་པོས་སྨྲས་པ། དེ་ཁྱེད་ཀྱིས་མཐོང་ངོ་། །ལྷ། བདག་མི་དྲན་ནོ། །ངས་ཁྱེད་དྲན་པར་བྱའོ། །ལེགས་སོ། །ཁྱེད་ཀྱིས་ཡི་རྒྱུ་དན་འཚོང་ལ་བསྐྱེས་ཏེ་ཏང་དུ
པ་བགད་ལ་ཕྱུག་བྱས་པ་དེ་དྲན་ནམ། ལྷ། ཅི་དེ་དབྱར་རྒྱལ་མ་ལགས་སམ། དེ་ཡིན་ནོ། །ལྷ། གང་ཁྱེད་ཀྱིས་བཙུན་མོ་གཟུགས་བཟང་བ་དེ་ཧྲི་བུ་སྤྲིངས་ཏེ་བདག་གི་དྲུང་དུ་གཤེགས
པ་དེ་ནི། ཁྱེད་ངེས་པར་བདག་ལ་བྱམས་ཤིང་ཐུགས་གཅུགས་པ་ལགས་སོ། །སྐབས་དེར་ཀོ་ས་ལའི་རྒྱལ་པོ་གསལ་རྒྱལ་ལ་བཙུན་མོ་དམ་པ་རྒྱལ་རིགས་དབྱར་རྒྱལ་མ་དང་། ཕྱིར

ཞྭ་ནམ་ག་ཉིས་པོ་དང་ནི། །དེ་དག་ལས་གཅིག་ནི། གཟུགས་པ་བཟང་བརྟན་མས་ཀྱི་མཆོག་ཡིན་ལ། གཅིག་ཤོས་ནི། རིག་བྱེད་དང་ལྡན་བརྟན་མས་ཀྱི་མཆོག་ཡིན་ནོ། །ཞེས་ཀྱེ་གྲགས་སུ་སྒྲ་གྲགས་པ་དང་
དགེ་སློང་དེ་རྣམས་ཕྲེ་ཆེ་མ་སྐྱེས་ནས་ཕྲེ་ཆེ་མ་ཕམ་མས་ཅན་གཅོད་པར་མཛད་པ། སངས་རྒྱས་བཅོམ་ལྡན་འདས་ལ་ཞུས་པ། བཙུན་མོ་ཁྱིམ་ལྡན་མ་དང་། དགེ་ཚུལ་མ་ལས་ཅི་ཞིག་བགྱིས་ན།
ལས་དེ་ནི་རྣམ་པར་སྨིན་པས། གཅིག་ནི། རིག་བྱེད་དང་ལྡན་བརྟན་མས་ཀྱི་མཆོག་ཏུ་འགྱུར་ལ། གཅིག་ཤོས་ནི། གཟུགས་བཟང་བརྟན་མས་ཀྱི་མཆོག་ཏུ་འགྱུར། བཅོམ་ལྡན་འདས་ཀྱིས
བཀའ་སྩལ་པ། དགེ་སློང་དག །དེ་དག་ཉིད་ཀྱིས་སྔོན་ལས་བྱས་ཤིང་བསགས་པ། རྐྱེན་ཡོངས་སུ་སྨིན་པ། ཇོད་པ་བཞིན་དུ་ཉེ་བར་གནས་པ། ཡོད་ནི་ཟབ་ར་འབྱུང་དང་ར་འབྱུང་བ་དང་། ཁྱེད་ཀྱིས་ཤིང་
བསགས་པས། དེ་དག་ཉིད་ཀྱིས་ལས་བྱས་ཤིང་བསགས་པ་དེ་དག་གཞན་སུ་ཞིག་གིས་སོ་སོར་མྱོང་བར་འགྱུར། དགེ་སློང་དག །ལས་བྱས་ཤིང་བསགས་པ་དག་ནི། ཕྱི་རོལ་ས་ཁམས་ལ་རྣམ་
པར་སྨིན་པར་མི་འགྱུར། ཆུ་ཡི་ཁམས་ལ་མ་ཡིན། མེ་ཡི་ཁམས་ལ་མ་ཡིན། རླུང་གི་ཁམས་ལ་མ་ཡིན་གྱི། འོན་ཀྱང་ལས་དགེ་བ་དང་མི་དགེ་བ་བྱས་ཤིང་བསགས་པ་དག་ནི། ཟིན་པའི་
ཕུང་པོ་དང་། ཁམས་དང་། སྐྱེ་མཆེད་དག་ལ་རྣམ་པར་སྨིན་པར་འགྱུར་ཏེ། །བསྐལ་པ་བརྒྱ་ཕྲག་རྣམས་སུ་ཡང་། །ལས་རྣམས་ཆུད་ཟ་མི་འགྱུར་ཏེ། །ཚོགས་ཤིང་དུས་ལ་བབ་པ་ན། །ལུས་

ཕྲེང་པ། ཁ

༄། །ཅན་རྣམས་ལ་འབྲས་བུར་སྨིན། །དགེ་སློང་དག །སྔོན་བྱུང་བ་འདས་པའི་དུས་ན་རི་བྲག་ཅིག་ན་བྲམ་ཟེ་ཞིག་འདུག་པ་དེས་རིགས་མཐུན་པ་ལས་ཆུང་མ་
བླངས་ཏེ་དེ་དེ་དང་ལྷན་ཅིག་རྩེ་བར་བྱེད། དགའ་བར་བྱེད། དགའ་མགུར་སྤྱོད་པར་བྱེད་དེ། དེ་རྩེ་བར་བྱེད། དགའ་བར་བྱེད། དགའ་མགུར་སྤྱོད་པས་བུ་ཕྲུ་གུ་ཞིག་བཙས་སོ། །ཡང་རྩེ་
བར་བྱེད། དགའ་བར་བྱེད། དགའ་མགུར་སྤྱོད་པར་བྱེད་པ་ལས། བུ་མོ་ཞིག་བཙས་ཏེ། དེ་དག་བསྐྱེད་ཅིང་བསྐྱེད་ནས་ཆེན་པོར་གྱུར་ཏོ། །དེའི་ཚེ་ཡུལ་གཞན་ཞིག་ན། བྲམ་ཟེ་
ཆུང་མ་དང་བཅས་པ་དེ་ཉི་རྣམས་བྲམ་ཟེའི་ཁྱིམ་དུ་དེ་ཡི་མ་དང་བྲལ་བས་དབེན་པ་ལ་དགའ་བར་གྱུར་ཏོ། །དེས་གྲོང་མེད་ཁྲིད་དེ། དགོན་པའི་གནས་སུ་སོང་ནས་འཁོད་དོ། །དེ་ན་ཏ་ག་རྩ་བ་
དང་། སྡོང་བུ་དང་། མེ་ཏོག་དང་། འབྲས་བུ་དག་གིས་འཚོ་བར་བརྩམས་སོ། །བཅོམ་ལྡན་འདས་ཀྱིས་བཀའ་སྩལ་པ། དགེ་སློང་དག །སྔ་ལ་ནམ་གྱི་ལམ་ན། ཉེས་དམིགས་རྣམ་པ་
ལྔ་ཡོད་དེ། ལྔ་གང་ཞེ་ན། ཁྲོ་བ་དང་། འཁོན་དུ་འཛིན་པ་དང་། འཚུབ་པ་དང་། བྲལ་བ་མི་གཟེར་བ་དང་། ཁྱོ་ཉེ་བའོ། །དེ་བཞིན་དུ་བུད་མེད་བཙག་ལ་ཡང་ཉེས་དམིགས་རྣམ་པ་
ལྔ་ཡོད་དེ། ལྔ་གང་ཞེ་ན། ཁྲོ་བ་དང་། འཁོན་དུ་འཛིན་པ་དང་། འཚུབ་པ་དང་། བྲལ་བ་མི་གཟེར་བ་དང་། ཁྱོ་ཉེ་བའོ། །དགེ་སློང་དག །དེ་ལ་བུད་མེད་ཀྱི་ཁྱོ་ཉེ་བ་ནི། འདི་ཡིན་ཏེ།

འདི་ལྟར་བུད་མེད་ནི། ཕལ་ཆེར་འདོད་ཆགས་ལྷག་པར་ཆེ་བའོ། །དེའི་སྲིང་མོ་དེ་ཉོན་མོངས་པ་དག་གིས་གདུངས་ནས། དེས་སྨྲས་པ། མིང་པོ། བདག་དགོན་པའི་རྩ་བ་དང་། སྡོང་བུ་དང་། མེ་
ཏོག་དང་། འབྲས་བུས་འཚོ་བའི་རྗེ་མི་ཐོགས་ཀྱི། གྲོང་མཐར་བཞུད་དོ། །དེས་དེ་ཁྲིད་དེ་གྲོང་མཐར་སོང་སྟེ། དེ་བྲམ་ཟེ་ཞིག་གི་དེར་སློང་མོ་ལ་ཞུགས་སོ། །དེས་སྲིང་མོ་དང་ལྷན་ཅིག་སློང་མོའི
ཕྱིར་གཅིག་ཅར་སྒྲ་བྱུང་བ། བྲམ་ཟེ་དེས་ཐོས་ཏེ་ཕྱིར་བྱུང་ནས་སྨྲས་པ། དྲང་སྲོང་དག་ཁྱོད་ཆུང་མ་དང་བཅས་ཏེ་རྒྱུ་འམ། དེས་སྨྲས་པ། འདི་བདག་གི་ཆུང་མ་མ་ཡིན་གྱི། སྲིང་མོའོ། འདི་སུ་ལ་བྱིན།
སུ་ལ་ཡང་མ་བྱིན་ནོ། །གལ་ཏེ་དེ་ལྟ་ན། ཁོ་བོ་ལ་ཅིའི་ཕྱིར་མི་སྦྱིན། འདི་ནི། དམ་པ་མ་ཡིན་པ་སྤྱོད་པ་ནི་ཆོས་དང་སྤྲངས་པ་ཡིན་ནོ། །དེ་འདོད་པའི་འདོད་ཆགས་ཀྱིས་གདུངས་པས་སྨྲས་པ། མིང་
པོ། ཅི། བདག་དགོན་པའི་རྩ་བ་དང་། སྡོང་བུ་དང་། ལོ་མ་དང་། མེ་ཏོག་དང་། འབྲས་བུས་འཚོ་བར་རྗེ་མི་ཐོགས་པ་མང་དུ་སྨྲས་མམ། བདག་གིས་ནི། ཉོན་མོངས་པ་སྤང་རྗེ་མ་ཐོགས་པའི
སྐད་དུ་ཁྱོད་ལ་དེ་སྐད་བཞེས་ཀྱི། བདག་བྲམ་ཟེ་འདི་ལ་སྟེར་ཅིག །དེས་སྨྲས་པ། དེ་ནི། ཆོས་དང་འགལ་བས་ངས་ཁྱོད་སྦྱིན་པར་མི་བྱའོ། ཁྱོད་ཉིད་ཤེས་པར་ཟད་དོ། །བྲམ་ཟེ་དེས་དེ་དང་དེའི
ཐམས་ཅད་ཤེས་ནས་ཁྱིམ་དུ་ཁྲིད་དེ་བའི་དཔལ་ཆེན་པོས་དེ་བག་མར་བླངས་ཏེ་རང་གི་ཁྱིམ་དུ་བཅུག་གོ། །དེ་ནས་དེས་མི་དང་པོ་དེ་ལ་སྨྲས་པ། མིང་པོ་ཁྱོད་ཀྱང་ཚུར་སྤྱིན། ཁྱོད་ཀྱིས་ཁ་བཟས་བཅུད་པ་ཞིམ་དུ་ཅིག་དང་

༢

༄༅། །ཐབས་ཅིག་བཞུགས་སོ། །དེས་སྨྲས་པ། སྐྱིད་མོ། ཁྱེ་བོ་ནི། འདོད་པ་དོན་དུ་མི་གཉེར་ཏེ། ཁྱོད་ཀྱིས་གནང་ན། རབ་ཏུ་འབྱུང་ངོ་། །དེས་སྨྲས་པ། དམ་ཞིག་བཅའ་
སྡེ; ཀ་ལ་ཏེ་ཁྱོད་སྐྲ་བས་སྐྲ་བས་སུ་བབ་བྱ་གཉེན་ས་གི་ཏེ་ཕྱེ་ན། གནང་བར་བགྱིའོ། །དེས་སྨྲས་པ། ལགས་ཏེ། དེ་བཞིན་བྱའོ། །དེ་ནས་གཞོན་ནུ་ནས་དྲུང་སྤྱོད་རྣམས་ཀྱིས་ནང་དུ་རབ་ཏུ་འབྱུང་ངོ་། །
ཏེ། དགེ་བའི་རྩ་བ་བསྐྱེད་པ་ཡིན་པས་དེས་སྐྱིད་དབང་ཉོན་མོངས་པར་བྱང་ཆུབ་ཀྱི་ཕྱོགས་དང་མཐུན་པའི་ཆོས་སུམ་ཅུ་རྩ་བདུན་མངོན་དུ་བྱས་ཏེ། རང་བྱང་ཆུབ་མངོན་སུམ་དུ་བྱས་ནས་དེས་བསམ་པ།
བདག་གིས་སྐྱིད་མོ་དེ་ལ་འདི་སྐད་དོ། །ཞེས་དམ་བཅས་པས། དེའི་ཕྱིར་དེ་ནི་མཚན་དུ་འགྲོ་བར་བྱའོ། །སྨྲས་ནས་དེ་དེའི་གནས་སུ་སོང་ངོ་། །ཁྱིམ་ནས་འཐར་བ་དང་། གསལ་བ་དང་། ཆར་འབབ་པ
དང་; གྲོག་འབྱུང་བའི་ཆེ་འཕྲུལ་དགུ་གྲུབ་པར་བརྩམས་པ་དང་། སོ་སོའི་སྐྱེ་བོ་སྐོ་ནི། རྫུ་འཕྲུལ་ལ་མྱུར་དུ་དད་པ་ཡིན་པས། དེ་ཤིང་དུ་ཕྱུག་ནས་བཅད་པ་བཞིན་དུ་ཀ་དང་པ་ལ་ཕྱག་འཚལ་
ཏེ་སྨྲས་པ། མི་དགེ། ཁྱོད་ཀྱིས་ཡོན་དམ་ཀྱི་ཡོང་བར་འདི་ལྟ་བུ་ཐོབ་བམ། ཐོབ་བོ། །གལ་ཏེ་དེ་ལྟ་ན། ཁྱོད་ནི། བསོད་སྙོམས་པ་དོན་དུ་གཉེར་བ་ལགས། བདག་ཀྱང་བསོད་ནམས་དོན་དུ
གཉེར་བ་ལགས་པས། དེའི་སྐད་དུ་འདི་ཉིད་དུ་བཞུགས་ཤིག་དང་། ཁྱོད་ལ་བདག་གིས་བསོད་སྙོམས་དབུལ་བར་བགྱིའོ། །དེས་སྨྲས་པ། སྐྱིད་མོ། ཁྱོད་ནི་གཞན་ལ་རག་ལས་པ་ཡིན་

༄། །ཁྲིམ་ཐབ་པ་ལ་ཧཱུྃ་ཧཱུྃ་ཞེས། །ལེགས་སྟེ། དེ་བཞིན་བགྱིའོ། །དེས་ཁྲིམ་ཐབ་པ་ལ་སྨྲས་པ། ཧེ་འི་ཤེས། བདག་གི་མིང་པོ་ཁམ་ཆུ་འབྱུང་བ། རྩ་ཡུལ་ཞུགས་གྲུབ་པ། བདག་ཉིད་ཆེན་པོར་གྱུར་ཏེ།
[illegible] ནས་ཞིང་། བདག་གིས་བླ་བ་གསུམ་དུ་བསོད་སྙོམས་ལ་སྦྱིན་དུ་འདོང་། །དེས་སྨྲས་པ། བཙན་མོ། གལ་ཏེ་འདི་རང་ཆུ་འབྱུང་བར་མ་གྱུར་ན། བདག་ཅག་གིས་མི་འདོད་བཞིན་
གསོ་དཔ [illegible] ཀྱི་ཞིང་། དེ་རང་ཉིད་ཀུན་[illegible] བདག་[illegible] ཆེན་པོ་[illegible] ལ་ཕྱི་སྨྲས་ཀྱང་རྩེ་པོའོ། སོང་ལ་སྦྱིན་དྲོངས་ཤིག །དེས་དེ་བླ་བ་གསུམ་དུ་བསོད་སྙོམས་ལ་སྦྱིན
དུ་སོང་སོ། །ཁྲིམ་ཐབ་དེ་ཡི་[illegible] མ་གཉིས་པ་གཞན་ཞིག་ཡོད་པ་དེས་བསམ་པ། བདག་ཅག་འདས་སྦྱོང་ཐུབ་མེད་ལས། འདི་ནི། བསོད་ནམས་འདི་ཉི་ཚེ་ཙམ་ནམ། བདག་གིས་ཅི་འདྲ་ཁྱིམ་མི་བྲ
སྐྱམ་དུ་རིག་ནས་དེ་ལ་སྨྲས་པ། ཕུ་ནུ་མོ། ཁྱོད་ཀྱིས་དལ་ཁང་ལགས་པ་དེ་དག་གི་སྙིང་པོ་ཡང་དག་བཞིན་ལགས་པས། ཁྱོད་ཀྱིས་བདུགས་གཅིག་བཤེས་གསོལ་ལ། བདག་གིས་ཀུང་བསྐྱོ
ལ་[illegible] བཤེས་གསོལ་བར་བགྱིའོ། །དེས་སྨྲས་[illegible] ། ལེགས་སོ། དེ་བཞིན་བགྱིའོ། །དངས་ངས་རྒྱས་ཀྱི་སྒྲོན་མེ་དེ། །དེའི་སེམས་བསྒྲུབ་པའི་ཁྱེར་ནས་བསོད་པ། རིག་གྲུ་ཕུན་སུམ་ཚོགས་
པ་ནས་དམན་པས་གཡོག་[illegible] ཏེ་དེ་ལ་བརྙས་ནས་ཕུན་སུམ། ཁྱོད་རྗེ་ས་སུ་ཡི་ར་ཁྱེར་ཤིག །བདག་གི་མིང་པོ་ལ་ཞལ་ཟས་འདི་སྟེ་ཕུ་གསོལ་ལོ། །དེས་སྨྲས་པ། ལེགས་སོ། །རྗེས་སུ་ཡི

༄༅། [illegible] ཀྱང་། །ཀ་ས་ཏ་ [illegible] ནས་བཅུ་ [illegible] ཕྱིར་ [illegible] ལ་བྱ་ངལ། ། [illegible] ཀྱིས་ [illegible] ། །ཕྱི་རུ་ [illegible] ཡི་རང་བཞིན་
[illegible] ། [illegible] ལ་ [illegible] ། [illegible] ཆོས་སྐུ་ [illegible] ། [illegible] རང་རང་རྒྱུད་ཀྱི་སྣང་ [illegible] ཡིན་པ་ [illegible] ལ་
༢ [illegible] ། [illegible] ཡིན་ [illegible] ཡིན་ནོ། ། [illegible] ། [illegible] རྒྱལ་
[illegible] ། [illegible] ཆོས་ [illegible] སྐུ་ [illegible] པས། [illegible] ། [illegible]
༤ [illegible] ། [illegible] ། [illegible] ། [illegible] ཡིན་པ་ [illegible]
[illegible] ། [illegible] ། [illegible] ། [illegible] ཞེས་ [illegible] ། ཚེ་དབང་ [illegible]
[illegible] པར་ [illegible] ། [illegible] ། [illegible] ། [illegible]

སྨིན་པ་རྗེ་སུ་ཀི་[illegible]་ཡེ་ཤེས་ཉེར་སྤྱོད་བཞིན་སྨོན་དུས་ཀྱང་། །དེ་ཡི་སྔོན་བསྙེན་པར་བྱ་སྟེ། །ཞེས་སྤྱོད་པའི་བཞིན་བསྙེན་པའི་ཚོགས། །ཇི་བཞིན་[illegible]་ཞིང་[illegible]་སྒྲོལ་མ་[illegible]་ཅན་ཕྱག་

[illegible]་རྒྱུད་ཀྱི། །[illegible]་ལས་[illegible]་ཅན་ཞིག་[illegible]་པ་དང་[illegible]་ཀྱི་[illegible]་ཞེས་[illegible]་ཀྱི་[illegible]་ལ་པ་ཡང་ནི་[illegible] ། [illegible] [illegible]

[illegible]་པ་དེ་ཉིད་[illegible]། །དེ་ཚེ་[illegible]་པ་དང་པོ་[illegible]་བཞིན་པ་བཟང་པོ། བསྙེན་རྫོགས་པ། [illegible] [illegible] །དེ་ཡི་ཚེ་བ་དེ།

[illegible]་ཀྱི་[illegible]་ནི་[illegible] [illegible]་གྱི་[illegible]་བ། སྔོན་པ་[illegible]། [illegible] [illegible]་ཀྱི་[illegible]་སོ། །

[illegible]་ཀྱི་[illegible] [illegible]་ཡིད་[illegible]་རྒྱུད་[illegible]། [illegible] [illegible]་བཞིན་པ་[illegible]་བ་[illegible]་ནས་[illegible]་དོ། །[illegible] [illegible] [illegible]

[illegible]་ཀྱི་[illegible] །[illegible]་ལས། [illegible]་བ་དང་པ་[illegible]། [illegible]་ཉིད་ཆོས་[illegible] [illegible]་བཞིན་[illegible]

[illegible]་ཀྱི་[illegible] [illegible]། དེ་[illegible]་ཚེ་[illegible]་པ་[illegible] [illegible]་བཅས་[illegible]། །[illegible]་ཉིད་[illegible]

༄༅། ། [illegible] །སྐྱེས་ནས་ཚེ་ཡི་པ་དེ་སྐྱེས་ཀྱི་ཉི་མ་ལ་མ་དབྱུང་འདོན་གྱི་དུ་དང་ [illegible] སྨན་ནི་ཕྱི་གཅིག་ཏུ་བསྡོམས་པ་ནི།
བཅས་པ་སྔོན་བྱུང་ཆེར་བྱས་ནས་ཀྱང་དབྱུང་འདི་ཡི་མི་ཤེས་ [illegible] ཀྱི་ལོ། དཀར་ཁ་ཆུ་ཡི་གསེར་སྐྱས་པ། འདི་གང་གི་ཉམས་ལ་ཤ་ནི་ཡོ་ཡི་ཕྱུགས་པ་དུ་ཤེལ་ཉམས
ཞི་ནས་ཡོམ་རྟེན་བསྡུད་ཀྱིས་ཉེ་ཚེར། སྐྱེས་ནས་ཀྱང་ཟུག་བཅད་ཡམ་ཐོག་ཡིན་ནས། དེ་ཉིད་སྤྱིར་ཁྲུལ་འཁྲུལ་འདི་ར་ལ་གསོད་ཚུལ་གདགས་པར་བྱ། །སྐྱེས་དུས་མི་དམ་ལ་བརྟེན་ཚེས་གྱི་བར་
བདུད་སྲུས་སོ། །གཞི་ནད་དུ་འཕགས་སྐྱེས་པོ་མ་མ་བརྒྱུད་སོ། །ནུས་པ་རྣམ་ [illegible] ག་ཉིས་དག་ [illegible] ཚོན་ཉིས་མས་ག་ཉིས་དང་། དུས་འགྱུར་བདེ་མ་མ་གཉིས་དང་། རྩེ་སྒོ་ཁ་
གྱིས་མ་གཉིས་ལ་ཡ་ [illegible] །མམ་དགུ་ [illegible] དང་ [illegible] །མར་ [illegible] དང་། མར་གྱི་སྙིང་ [illegible] དང་། གཞན་ཡང་ [illegible] རྒྱུ་ [illegible]
དག་ཡིད་མི་རྫི་ [illegible] བཞིན་དུ་ [illegible] ཡི་ག་བསྡུ་ [illegible] བརྟག་པ་བསྟན་དོ། [illegible]
ཉེ་རྣ་ཚི་བརྟག་པ་དང་། སྣ་བ་བརྟག་པ་དང་། གཞི་བརྟག་པ་དང་། ལྕེ་བ་བརྟགས་དང་། [illegible] དུ་ཆེ་བ་བརྟག་པ་དང་། རྟ་བརྟག་པ་དང་། [illegible] བརྟགས

ལ་མི་མཁས་པར་གྱུར་ཅིང་། ཤྲེ་བ་དང་། བསླབ་པ་ལ་མཁས་པ་ཉིད། སྤྱོད་བ་བཟང་ས་ལ་བ། རྣམ་པ་ཐམས་ཅད་ཀྱི་རྩོལ་ལ་མཁས་ཏེ། དེ་སྒྲ་ལ་བརྟུལ་ལ་བཞིགས་སྤྱི་བོ་སྣས་དང་བསྐུར་བ། ཡུལ་སྐྱེ
ད་བད་ཕྱག་མཐུད་དང་རྩེད་མོ་འཕྲུལ་ཐབས་ལ། མའི་དཀྱིལ་འཁོར་ཆེན་པོ་ཆེན་དུ་ཕབ་སྐྱེ། གནས་པ་དྲུག་མས་ཀྱི་བརྡའི་གནས་དང་། ལས་ཀྱི་གནས་གང་ཟོ་ཡིན་པ་འདི་ལྟ་སྟེ། གླུ་དང་ཆེའི་གཞུང་
ཞོན་པ་དང་། རྟ་ལ་ཞོན་པ་དང་། ཤིང་རྟའི་ཐབས་དང་། རལ་གྲིའི་ཐབས་དང་། གཞུ་ནུར་བ་དང་། མདུང་ཐུང་བསྣུར་བ་དང་། ཞགས་པ་བསྣུར་བ་དང་། ལྕགས་ཀྱུ་བསྐྱུར་ཐབས་དང་། ཞགས་
བ་གད་བབ་པ་དང་། མདའ་པོ་ཆེའི་ཡོན་ཐབས་དང་། འཛིན་དུ་སྙད་དང་། གོམ་སྟབས་དང་། ཐོར་ཚུགས་དང་། རྒྱང་ནས་ཕོག་པ་དང་། སྒྲ་གྲགས་པར་ཕོག་པ་དང་། གནད་དུ་ཕོག་པ་དང་།
མི་འཚོར་བར་ཕོག་པ་དང་། ཚབས་ཆེ་བ་དང་། དཔལ་བ་དང་། དམག་པ་དང་། གཙང་བའི་གནས་ལྟ་བ་ཀ་ལ་མཁས་པར་འགྱུར་ཏོ། །ཁྱིམ་ལ་གནོད་ཀུན་ལས་མི་བཅུ་དང་པོ་ཀ་ལ་ཡང་ཀྲང་ཞིབ
ཁྲུ་བཞམས་རྟེ་ང་ཞིག་གནས་པའི་ཕྱག་བཞི་དཀྱིལ་སྒྲ་བའི་བར་རྣམ་པ་བཞི་ནས། །དགའ་དགེ་ཚོགས་ཆེན་པོར་གྱུར་པ་དེའི་ཚེ་ཡི་ཕྲེན་གྱི་བསྟན་སྟོ། བྲམ་ཟེའི་ལྟ་བ་དང་། སྤྱོད་ལམ་དང་། རྩོད་དང་། ཞིང་ཅང
སྒྲ་དང་། སྤྱོད་ཚུལ་དང་། རི་ཡི་བ་བཟླུང་བ་དང་། ས་སྣང་བ་དང་། ཐལ་བསྡུར་བ་དང་། ཡོན་ཉེས་སྨྲ་བ་དང་། རྟགས་ཤེས་བྱ་བ་དང་། ཤེས་དཀྱུར་གྱི་རིག་བྱེད་དང་། མཆོད་སྦྱིན་གྱི་རིག་བྱེད

༄། །དང་། ལྷན་ཅིག་གི་རིག་བྱེད་དང་། སྒྲེང་བྱུང་གི་རིག་བྱེད་དང་། ཐུར་སྒོང་མ་གཅལ་བྱས་པ་དང་། མཐུར་ས་བྱེས་པ་དང་། ས་ག་ཡོ་བའི་དཔྱད་དང་། ས་ར་སྣང་གི
དཔྱད་དང་། བྲམ་ཟེ་བ་ལས་ཀྱི་མཐའ་འདུག་པ། མཆོད་སྦྱིན་དཔྱད་པ་དང་། མཆོད་སྦྱིན་དུ་འཇུག་པ་དང་། ཀློག་པ་དང་། ཀློག་ཏུ་འཇུག་པ་དང་། སྦྱིན་པ་དང་། ལེན་པ་དགེ་ལ་མཁས
པར་གྱུར་ཏོ། །དེ་ཚེ་མ་དུས་གཞན་ཞིག་ན་དཔལ་གྲགས་སྐྱེས་པོ་དང་། མ་ལ་གཉོད་ལྷན་ཅིག་ར་སྐུས་བ་ཞིང་ར་བའི་ཕྱིར་དོང་བ་དང་། དེ་རྣམས་ཁ་བྱེར་རྟེ་ས་ར་སྐྱོ་ཞིག་ཉམས་སུ་ཕྱིན་ནས་དེ
དང་དེ་དག་ན་འཁྱམས་ཤིང་། སེར་སྐྱའི་གནས་པའི་ཤཱཀྱ་རྣམས་ཀྱི་སྐྱེད་མོས་ཚལ་དུ་སོང་ངོ་། །སྐྱེད་མོས་ཚལ་སྲུང་བའི་མིས་སེར་སྐྱའི་གནས་པའི་ཤཱཀྱ་རྣམས་ལ་སྨྲས་པ། ཤིས་ལྡན
དག །འཕགས་སྐྱེས་པོ་རྟུལ་ཁ་བྱེ་ར་ཏེ་ཁྱེད་ཀྱི་སྐྱེད་མོས་ཚལ་དུ་འོངས་སོ། །དེ་རྣམས་ལ་མི་བཟོད་པ་སྐྱེས་ནས་སྨྲས་པ། ཤིས་ལྡན་དག །ག་ལ་དེ་རིང་ཤོག །ཕྱོས་ལ་བབ་པ་འདི་ཡིན་གྱི།
འདོང་། དེ་ལས་དེ། །དེ་བཞིན་བྱའོ། །ཞེས་དེ་རྣམས་བོ་བསོགས་ཏེ་ར་བ་དང་། ཤཱཀྱ་ཆེན་པོ་རྣམས་ཀྱིས་མཐོང་ནས་དེ་དག་ལ་སྨྲས་པ། གཞོན་ནུ་དག་ཨ་ར་དོང་། དེ་རྣམས་ཀྱིས
སྨྲས་པ། འཕགས་སྐྱེས་པོ་བདག་ཅག་གི་སྐྱེད་མོས་ཚལ་དུ་ཞུགས་ཏེ། དེ་བསད་དུ་མཆིའོ། །ཤཱཀྱ་ཆེན་པོ་རྣམས་ཀྱིས་སྨྲས་པ། གཞོན་ནུ་དག །དེ་མི་རུང་བ་ཡིན་པས། དེའི་ཉེས

པ་འགག་བ་བཟློག་པ་གྱིས་ལ་ཕྱིར་ལོག་ཅིག །དེ་རྣམས་ཕྱིར་ལོག་པ་དང་། ཧེ་ཙེ་མ་ན་འཕགས་སྐྱེས་པོའི་དཔུང་གི་ཚོགས་ཡན་ལག་བཞི་པས་གཅིག་ནས་གཅིག་ཏུ་ཐོས་ནས་ཚོལ་ཞིང་སྐྱེད་མོས་ཚལ
ཏུ་འོངས་ལ་ནས་དཔུང་གི་ཚོགས་ཡན་ལག་བཞི་པས། སྐྱེད་མོས་ཚལ་ཀུན་ནས་ཁྲབ་པར་བྱས་པ་དང་། སྐྱེད་མོས་ཚལ་སྲུང་བའི་མི་མས་སེ་ར་སྐྱ་ན་གནས་པའི་ཤཱཀྱ་རྣམས་ལ་སྨྲས་པ། ཤེས་ལྡན་དག །
འཕགས་སྐྱེས་པོའི་དཔུང་གི་ཚོགས་ཡན་ལག་བཞི་པ་རྣམས་སྐྱེད་མོས་ཚལ་དུ་ཞུགས་སོ། །གླང་པོ་ཆེ་དང་། རྟ་འི་མི་གཙང་བ་དག་གིས་སྐྱེད་མོས་ཚལ་ཐམས་ཅད་མ་རུང་བར་བྱས་སོ། །དེ་རྣམས་ཀྱི
ཤིན་ཏུ་མི་བཟོད་པ་སྨྲས་ནས་ཤཱཀྱ་ཕྲན་པོའི་ཚོགས་བཅག་སྟེ། འཕགས་སྐྱེས་པོ་གསང་པའི་ཕྱིར་དོང་བ་དང་། འཕགས་སྐྱེས་པོས་འདི་ལྟར་སེ་ར་སྐྱ་ན་གནས་པའི་ཤཱཀྱ་རྣམས་བདག་གི་གསོད་དུ
འོང་ངོ་། །ཞེས་ཐོས་ནས་དེས་མི་ཞིག་བཞག་སྟེ་སྨྲས་པ། ཀྱེ་སྐྱེས་བུ། སོང་དང་འགྲོ་རིག །ཁྱོད་ཀྱིས་སེ་ར་སྐྱ་ན་གནས་པའི་ཤཱཀྱ་རྣམས་ཅི་ཟེར་བ་དེ། དེ་ལ་ཉོན་ཅིག །སེ་ར་སྐྱ་ན་གནས་པའི་ཤཱཀྱ
རྣམས་སྐྱེད་མོས་ཚལ་དུ་འོ[illegible] འཕགས་སྐྱེས་པོ་མི་སྡང་ནས་དེ་རྣམས་ཀྱིས་མ་དད་ལ་ཞུན་མོའི་ཟུད། གཟར་སོང་ཞེས་ཟེར་བ་དང་། དེས་སྨྲས་པ། ཐོས་ཏེ་མཆིས་སོ། །དེ་དག་ལས་ཁྱེད་ཀྱི
གིས་སྨྲས་པ། དེ་ག་ལ་ཏ་ཙ་དག་ཅག་གིས་མཐོང་བར་གྱུར་ན། བདག་ཅག་གིས་དེ་ཡི་ལག་པ་གཅད་པར་འགྱུར་རོ། །གཞན་དག་གིས་སྨྲས་པ། གལ་ཏེ་ཐོས་པར་མ་གྱུར་ན། །དེ་བོ་བཅོམ་གྱིས

༄༅། །ཀ་དཔག་ཅན་པ་ཟ་འགྱུར་རོ། །མཆོད་[illegible]། [illegible] ཞེས་པ་དེ་[illegible]

དེ། དེ་རྣམས་[illegible]། དེ་དག་གིས་[illegible] ལ་བསྟོད་པ། [illegible]

[illegible] ཤིག །[illegible] ཞེས་པ། [illegible]

[illegible]

[illegible]

[illegible]

[illegible]

[illegible]

[illegible]

[illegible]

[illegible]

དེ། །ཐོག་མར་ཉི་མ་སྔོ་ག་དང་ནི། །ཛཱ་ཏི་ཀ་ལ་སྔོན་དང་ནི་བ་ཤིན་པས། །ཁམས་ཅུ་ཏེ། །ཛཱ་ཏི་མ་ཕྱི་ནས་ [illegible] སྐྱེད་པ་ལ་ཐིམ་པའི་དུས་སུ་སྣང་བ་དང་། །འཕགས་

ལྡན་པའོ། །རྒྱལ་པོ་གསལ་བ་རྒྱུ་ལས་སྐོར་བའི་སྒྱུར་བས། །སྣོད་པའི་ལྷ་དང་པོ་ཁ་སེར་ [illegible] ནམ་མཁའ་ལ་ངས་ཤར་ [illegible] །ངས་སྒྲུབ་པ་དང་འགྱུར་བ་ [illegible] །ནས་སྨྲ

བ་ལྡན། །རིག་པ་དང་དུ་བསྒོད་ནམ་ཁ་ལ་བཀས་པ་སྐྱེད་པར་མཛད། །རྒྱལ་པོ་བཀའ་སྩལ་ཏོ། །ཀྱེ་ཧོ་མི་ཐག་པས་བར་ཧཱུྃ་ [illegible] རྒྱལ་པོ་དགའ་ [illegible] ཀྱི། །ཁྱོད་ཀྱི་འགྱུར་རོ། །

༄། [illegible] ། [illegible] ། ཧཱུྃ། [illegible] ། [illegible]
[illegible] ། [illegible] ། [illegible]
[illegible] ། [illegible] ། [illegible]
[illegible] ། [illegible] ། [illegible]
[illegible] ། [illegible] ། [illegible]
[illegible] ། [illegible] ། [illegible]
[illegible] ། [illegible] ། ཧཱུྃ། [illegible]

ས། ཀུན་དགའ་[illegible]ལྷུན་[illegible]ནས་བརྒྱུད་པ་ཕྱག་རྗེ་[illegible]ཡོད། །[illegible]། །[illegible]དང་བཀྲ་ཤིས་བསྟུན་[illegible]ཚད་མ་མཚོས་སོ། །ངེས་པ་དེ་ལྟར། ཀུན་དགའ་ཀྱི་[illegible]དེ་བ་ཕན་བདེ་ར་ཤི་[illegible]

[illegible]། །[illegible]ཡོ། །[illegible]པའི་རྒྱུ་ར་[illegible]། །ཀྲི་པའི་རྒྱལ་པོ་གསལ་བརྒྱུད་པ་[illegible]མེད་ནས། ཀུན་དགའ་[illegible]ལ་[illegible]པ་ལ་བདག་[illegible]པའི་[illegible]

[illegible]བཞིན་པ་ཡས་བདས་[illegible]དང་[illegible]ཀུན་[illegible]བ་[illegible]བ་ཞུགས་སོ། །དེའི་ཚེ་[illegible]ཕྱག་བཙུགས་[illegible]ཆེན་པོ་[illegible]མཆོད་[illegible]གསོལ།

[illegible]ཞུགས་སོ། །དགེ་[illegible]དབང་[illegible]ཀྱི། [illegible]ཀྱི་[illegible]པའི་ཚོགས་[illegible]ཆགས་པར་[illegible]། །གསལ་[illegible]བ་ཡས་[illegible]ལ་རྒྱལ་[illegible]། །དགེ་[illegible]

[illegible]ཀུན་དགའ་[illegible]པ་[illegible]ལ་[illegible]ཚོམ་སྤྲུལ་[illegible]། །[illegible]མ་[illegible]། །མཚན་[illegible]

[illegible]། [illegible]ཚོ་[illegible]བཀྲ་ཤིས་[illegible]པ་[illegible]བཞིན་[illegible]། །[illegible]

[illegible]ལ་[illegible]འབྲུག་[illegible]། །དང་[illegible]བ་[illegible]། །[illegible]ཀྱིས་[illegible]བརྒྱུད་[illegible]བརྒྱལ།

ཁྲོ

༢

༄༅། །ཀྱེ་རྒྱལ་བའི་རིགས་ཀྱི་ལྷ་མོ། གཟུགས་[illegible] དང་། གདུགས་དང་། [illegible] དང་། [illegible] [illegible]

[illegible] ལྷ་མོ། [illegible] [illegible] ལྷ་མོ། [illegible] གཟུགས་[illegible] དང་། [illegible] དང་།

[illegible] [illegible] [illegible] ལྷ་མོ། [illegible] [illegible] བར་འགྱུར། །ལྷ་མོ། དེ་ནས་ཀྱིས།

[illegible] [illegible] [illegible] དང་། དཔལ་བཅོམ་ལྡན་འདས་ཀྱིས་སྒྲ

[illegible] [illegible] [illegible] [illegible] དེ་[illegible] དང་། བ་ཀྱིས

[illegible] [illegible] [illegible] [illegible] ཐམས་[illegible] །[illegible] བཅོམ

[illegible] [illegible] [illegible] [illegible] [illegible] ཀུན་[illegible] དམན་

[illegible] ནི་ངང་བས་མཆོད་དོ། ། [illegible] བཅོམ་ལྡན་འདས་ [illegible] དེ་བཞིན་གཤེགས་པ་ [illegible] ཙམ་ [illegible]

[illegible] ། [illegible] ཤེས་རབ་ [illegible] ། [illegible] ཆོས་ [illegible] ། [illegible] རྡོ་རྗེ་ [illegible] ། [illegible] མཆོད་པ་ [illegible]

[illegible] ། ཁྱམ་ཟ་ [illegible] ། མཁས་པ་ [illegible] ། [illegible] བསྒྲིམས་ [illegible] ། [illegible]

[illegible] ། [illegible] ། [illegible] དེ་ [illegible] ། [illegible]

[illegible]

[illegible] ། [illegible] ། [illegible] ། [illegible]

[illegible] ། ཞེས་ [illegible] པ་ [illegible] ། [illegible] བཅོམ་ལྡན་ [illegible] ། [illegible]

ཏྲཾ། །ཞེས་དང་ རྣམས་ཀྱིས་ [illegible] །

༄༅། །འདས་པ་ལ་ཆོས་ལས་བྱུང་བའི་དད་པ་དེ་ལྟ་བུ་མཆིས་ཏེ། དེ་ནས། ཀོ་ཤ་ལ་འདི་སྐད་དུ། བཅོམ་ལྡན་འདས་ནི། དེ་བཞིན་གཤེགས་པ་དགྲ་བཅོམ་པ་ཡང་དག་
པར་རྫོགས་པའི་སངས་རྒྱས་ལ་ལགས། ཁྱེད་ཀྱི་ཆོས་འདུལ་བ་ནི། ལེགས་པར་གསུངས་པ་ལ་ལགས། ཉན་ཐོས་ཀྱི་དགེ་འདུན་ནི། ལེགས་པར་ཞུགས་པ་ལ་ལགས་སོ། །སྨྲ་བ་བགྱིད་དོ། །
བཙུན་པ། བདག་ལ་བཅོམ་ལྡན་འདས་ལ་ཆོས་ལས་བྱུང་བའི་དད་པ་གཞན་ཡང་མཆིས་ཏེ། བཙུན་པ། འདི་ན་རྒྱལ་རིགས་ཀྱི་སྐྱེ་དང་། བྲམ་ཟེ་མཁས་པ་མཁས་པའི་དཔྱོད་ཆ་ཅན་ཞེས་
བྱ་བ་ནས་ཁ་ཅིག་མཐོང་སྟེ་ཞེས་བྱ་བའི་བར་སྔ་མ་བཞིན་ནོ། །དེ་དག་རྣམས་ཀྱིས་ཞུ་བ་དེ་དག་བསྒྲིགས་ནས་བཅོམ་ལྡན་འདས་ག་ལ་བ་དེར་མཆིས་ཏེ། ཕྱིན་ནས། བཅོམ་ལྡན་འདས་ལ་ཞུ་བ་ཞུ་
བའི་ཚེ་མི་ཐོབ་པས་ཀྱི། གཞན་དུ་ན། བཅོམ་ལྡན་འདས་ཀྱིས་དེ་ཉིད་ལ་ཆོས་སྟོན་པ་དང་། ཞལ་ཏ་རྗེ་གཟར་བགྱིད་ཅིང་། བཅོམ་ལྡན་འདས་ཀྱི་ཉན་ཐོས་འདི་ཁྱིམ་ནས་ཤེས་པ་རབ་ཏུ་བྱུང་བ་ཡང་མཆིས་ཏེ། །
གཞིགས་པར་བྱུང་བས་ཞིགས་སོ། །སྨྲས་སྟེ། བཙུན་པ། འདི་ཡང་བདག་གི་བཅོམ་ལྡན་འདས་ལ་ཆོས་ལས་བྱུང་བའི་དད་པ་ལགས་ཏེ་ཞེས་བྱ་བ་སྔ་མ་བཞིན་ནོ། །བཙུན་པ། བདག་ལ་ཆོས་
ལས་བྱུང་བའི་དད་པ་གཞན་ཡང་མཆིས་ཏེ། བཙུན་པ། འདི་ན་ཁྱིམ་བདག་གི་སྐྱེ་[illegible] བྲམ་ཟེ་མཁས་པ། མཁས་པ་དེ་དཔྱོད་ཆ་ཅན་ཞེས་བྱ་བ་ནས་ཁ་ཅིག་མཐོང་སྟེ་ཞེས་བྱ་བའི་བར་

དྲི་མ་བ་བཞིན་ནོ། །དེས་ཞུ་བ་དེ་དག་བརྗོད་ནས་བཅོམ་ལྡན་འདས་ག་ལ་བ་དེར་མ་ཆེས་ཏེ། ཕྱིན་ནས་བཅོམ་ལྡན་འདས་ལ་ཕྱག་འཚལ་ནས་ཡོངས་སུ་མཛེ་གས་པར་ཞུས་པ་དང་། བཅོམ་ལྡན་འདས་ཀྱིས་
དགེ་ལ་ཞུ་བ་ཡོངས་སུ་མཛེ་གས་པར་ཞུས་བཞིན་ཡོངས་སུ་རྫོགས་པར་ཕྱུང་བ་སྟན་དང་། དེ་དག་ཞུ་བ་ལྷུང་བཟེད་ཕྱག་ནས་བཏེགས། ཡང་རབས་ཀྱིས་ཟས་ཞལ་ཟས་སྐྱེས་ཏེ་སྤྱོད་དང་། ཆོས་དང་། དགེ་སློང་
གི་དགེ་འདུན་ལ་སྐྱབས་སུ་མཆི་ཞིང་། བསླབ་པའི་གནས་དག་ཀྱང་ལེན་པར་བགྱིད་དོ། །བརྗོད་པ། འདི་ཡང་བདག་བཅོམ་ལྡན་འདས་ལ་ཆོས་ལས་བྱུང་བའི་དད་པ་ཡུག་སོ། །ཞེས་པའི་
བར་སྨྲ་བ་བཞིན་ནོ། །བརྗོད་པ། བདག་ལ་བཅོམ་ལྡན་འདས་ལ་ཆོས་ལས་བྱུང་བའི་དད་པ་གཞན་ཡང་མཆིས་ཏེ། འདི་ལྟ་བདག་གིས་ནམ་ཞེ་དང་། ཁྱིམ་ནས་ཁྱིམ་མེད་པར། མ་བཏང་བའི་ང
རྒྱལ་ཅན་ཞེས་བྱ་བ་ནས་རྩེ་ག་ཞིང་ཞེས་བྱ་བའི་བར་སྨྲ་བ་བཞིན་ནོ། །དེ་དག་གིས་ཞུ་བ་དེ་དག་བརྗོད་ནས་བཅོམ་ལྡན་འདས་ག་ལ་བ་དེར་སོང་སྟེ་ཕྱིན་ནས་ཞུ་བ་རྫོགས་པར་ཞུས་
བ་དང་། བཅོམ་ལྡན་འདས་ཀྱིས་དེ་དག་ལ་ཆོས་བསྟན་ཏོ། །ཡོངས་སུ་རྫོགས་པར་ལུང་བསྟན་ནས་ཐེ་ཚོམ་ཡང་ཡིད་རབས་བཅོམ་ལྡན་འདས་ལ་ཡང་དག་པར་བསྟོད་པ་དང་། །བསྙེན་
པར་རྫོགས་པ་ས་ཞིང་དེ་ཉིད་ན་གསོལ་ཞིག། བཅོམ་ལྡན་འདས་ཀྱིས་རབ་ཏུ་བྱུང་བས་མཛད། བསྙེན་པར་རྫོགས་པ་ཡིན་བས་མ་ཐག་ཏུ། རབ་ཏུ་བྱུང་བའི་བསྙེན་པར་རྫོགས་པ། སྒྲ་བཅོམ་པ་ཉིད་

[illegible]

༄། །ཕྲེང་བ། རྣམ་པར་གྲོལ་བའི་ཕྱིར་[illegible]་དང་། སྡེ་བ་[illegible]་སྐྱོང་བ་དེ་དག་འདི་སྐད་དུ་སེམས་སྨྲས་ཏེ། བདག་ཅག་ནི་[illegible]། །བདག་ཅག་[illegible]་སྟེ། །

བདག་ཅག་[illegible] སྒྲིབ་མ་ཡིན་པ་ཞིག་ [illegible] བདག་ཅག་[illegible]་སྒྲུབ་དོ། །ཕྱི་མ་དུ་ཁས་འཆེས། བདག་ཅག་[illegible] དགེ་སྦྱོང་[illegible]་ཡིན་བ་ཞིག་[illegible]་གཅིག་དགེ་བཅོམ་པའོ། །[illegible]

[illegible]་འཆེའོ། [illegible] སྒྲིབ་[illegible]་དང་། [illegible] དགེ་བཅོམ་པ་ཡིན་ནོ། །[illegible] བརྩོན་པ། [illegible] ཆོས་[illegible]་ལས་ཆོས་ལ་ལུས་[illegible]

[illegible] བཞིན་[illegible] །[illegible] བདག་[illegible]་ཆོས་ལ་[illegible] བརྩོན་པ། [illegible] སྒྲིབ་[illegible]་དང་། [illegible]

[illegible]

[illegible]

[illegible]

[illegible]

ཀུ། དུས་མཆོག་ཡིད་བཞིན་[illegible] ཆོས་བསྐྱེད་[illegible] [illegible] ཤེས་པ། སྤྱི་བོར་སྐྱུར་བའི་ཐིག་ལེ་ཡིས་བཅུད་ལྡན་མོ

[illegible] གས་པ་བ[illegible] ད་[illegible] ལྷན་སྐྱེས་ཉིད་ཀྱི་[illegible] [illegible] ཏེ། [illegible] བཞི་ངེད་པ་ལ་[illegible]། བསྐྱེད་ཤེས་ང་དང་།

བསམ་ལ་ཤེས་[illegible] བསྒྲུབ་ལ་[illegible] [illegible] ཁྱབ་བདག་སྒྲུབ་འདས། ཡིད་ལ་ཞེན་[illegible] [illegible] ཕྱུག་པས་ཚོལ་བ་བཟང་སྐྱེད་དང་། ཆོས་བཞུགས་ཐུགས་

ཚལ་མ་བརྟན་[illegible] ཐུབ་པས། [illegible] ཀ། གཞིས་ལ་བཞིའི་རྒྱུ་ཡི་དགའ་[illegible] [illegible] ཚོགས་ལ་མེད་ཐར་སྒྲུབ་པ་ལ་བསྐལ་པ། །འདི་དག

ཕྱིར་འགྲོ་བ་རྣམས་ལ་སྙིང་བ་ཡང་། ཡ་[illegible] མ་དང་། ད[illegible] [illegible] ཕྱིར་བ་ལེགས་ཕྱི་རབ་དགའ་བ་ལ་བཅོམ་ལྡན་འདས་ཀྱི

ཉིན་མོ་ཀྱི་དགོས་འདུན་གནས་ཤིང་ཞུ་བ་ནར་པ། དབང་པོ་ཆུང་ཤས། བཞི་[illegible] [illegible] བཏམས་ཁྲིམས་རྒྱུད་པ། འཆོལ་གཞི་བྱང་ལ་བཀའ་མ

ལུས་པ་མཐོང་བ། དེས་ན་དགོས་འདོད་འཚོལ་བ་དང་ལྡན་པས་བསྒྲུབས་པ། མ་འདྲེས་པ་ཡིད་ལ་ཤར་བ་ཀྱི་ཡིན་པ། ཡིད་ལ་སྐྱེད་པ། [illegible] ཆུད་ཀོ། །ལྷན་སྐྱེ། བསྟན་པ་ཆེད་ཡང་བཀའ།

༄༅། །བཅོམ་ལྡན་འདས་ལ་ཚེ་ལ་ཡུས་སྤྲུང་བའི་དད་པ་ལགས་སྟེ། ཞེས་བྱ་བ་སྔ་མ་བཞིན་ནོ། །བཙུན་པ། བདག་ལ་བཅོམ་ལྡན་འདས་ལ་ཚེས་ལས་བྱུང་བའི་དད་པ
གཞན་ཡང་མཆིས་སྟེ། བཙུན་པ། འདི་ལྟ་བདག་གིས་ནོར་གྱི་སྣང་དུ་མཆིས་པ་བརྣམས་འདོད་པའི་རྒྱུ་དང་། འདོད་པའི་བཞི་དང་། འདོད་པའི་ཚེ་དག་གི་སྣང་དུ་མའི། བུད་ལྷ་ཅིག་སྟེད། བུ་མི།
འདང་། པའི། བུ་དང་། བུ་མོ། མ་དང་། མི་དཔོན། སྤྱི་དཔོན་དང་། སྤྱི་མོའི། མི་དཔོན་དང་། གོགས་པོ། གྲོགས་དང་ཉེ་དུ་བ་དག་མཐོང་ན། སྐྱོ་བ་དང་སྐྱོ་བར་ལྷ་སྨྲས་ཀྱང་ཅི་འཚལ། དེ་དག
རྣ་དེ་ཅི་འགྱེད་པར་གྱུར་པན། མཁི། བུའི་མི་སྟན་པ་སྨ། བུམོ། མཁི། པའི། བུའི། བུམོ། པའི། མི་དཔོན། སྤྱི་མོའི། སྤྱི་མོའི། མི་དཔོན། གྲོགས་པོ། གྲོགས་ཀྱི་ཉེ་དུ་ཉེ་དུ།
སྐྱེ་བོ་སྐྱེ་བོའི་ལྷ་སྨྲས་ཀྱང་ཅི་འཚལ། ཡང་འདི་ནི་བདག་གི་མཐོང་བ། དགེ་སློང་གཉིས་ཤིག་དགེ་སློང་དག་དང་ལྷན་ཅིག་གཞི་འགའ་ཞིག་གི་སྣང་དུ་ཆུ་དུས་བསྡད་པ་ཡུལ་ཏེ་བབས
བར་གྱུར་ན། དེ་དག་རྣམ་གྲངས་གང་གིས་ཀྱང་ས་ལེ་ཁྲུས་ལ་མི་སྣང་བ་བརྟེན་པའམ། ཆོས་དང་། དགེ་འདུན་ལ་ཡི་སྣང་བ་བརྟེན་པར་མི་བགྱིད་ཀྱི། གཞན་དུ་ན་བདག་ཉིད་ཁྱིམ་ལ་ཡོངས
སུ་སྨྲེད་པར་བགྱིད། བདག་ཅག་བ་ཞེས་ནི། འདི་ན་མཐུན་པ་དང་། མཐུན་པ་དང་། དགའ་ལ་མི་བརྩོད་པ། བདག་ཅག་གིས་བཅོམ་ལྡན་འདས་ཀྱི་སྤྲུལ་ཞུགས་རྗེ་གྲོགས་ཚེ་བའི་བར་དུ་ཚངས་པར

སྤྱོད་པ། མཐའ་དག་ཏེ་ཡོངས་སུ་རྫོགས་པ། ཡོངས་སུ་དག་པ། ཡོངས་སུ་བྱང་བ་སྦྱོང་བར་མཛད་དུ་གསོལ། །ཞེས་མཆི་སྟེ། བཙུན་པ། འདི་ཡང་བདག་བཅོམ་ལྡན་འདས་ཀྱི་ཆོས་ལས་བྱུང་བ་རི་དྭགས་པ་ལ་སྤྱོ
སོ། །ཞེས་བྱ་བ་རྣམ་བཞི་ནའོ། །བཙུན་པ། བདག་ལ་བཅོམ་ལྡན་འདས་ཀྱི་ཆོས་ལས་བྱུང་བའི་དད་པ་གཞན་ཡང་མཆིས་ཏེ། བཙུན་པ། འདི་ན་གོས་ལ་འདི་རྒྱལ་པོ་གསལ་རྒྱལ་བདག་ཅག་གཉིས
པར་འགྱུར་བམ་ལགས་པ་ལྔ་རྣམས་ཀུན་འགྲུམས། དགྲ་མ་པར་བགྱི་བ་རྣམས་ནི། གཏོང་བ་ར་དབང་ངོ། བདག་དོན་གྱི་ཚེ་དེ་མཆིས་པ་ལས། རྒྱལ་རིགས་རྒྱ་ཆེན་པོ་ཤིང་སྐྱ་ལ་ཆེན་པོ་ལྟ་བུ་དག
དང་། བྲམ་ཟེ་རྒྱ་ཆེན་པོ་ཤིང་སྐྱ་ལ་ཆེན་པོ་ལྟ་བུ་དག་དང་། ཁྱིམ་བདག་རྒྱ་ཆེན་པོ་ཤིང་སྐྱ་ལ་ཆེན་པོ་ལྟ་བུ་དག་གཏམ་མཛུབ་ཏུ་ཕྱིན་པ་ལ་མི་སྤྱོད་པར་བར་ནས་བར་གྱི་བས་སུ་བཀའ་འཆིང་
མཆི་ཞིང་མཉེས་པ་དང་། ཞེ་ས་མ་མཆིས་པར་སྨྲ་བར་བགྱི་བ་རྣམས་ལ་གསོལ་བ་ལགས་སོ། །བཙུན་པ། ཉན་ཐོས་ཅིག་ཅིག་ན་བཅོམ་ལྡན་འདས་ལ་འཁོར་བརྒྱ་ཕྲག་དུ་མའི་གླིང་ལ་བཞུགས་ཤིང་ཆོས་སྟོན་པར
མཛད་པ་དེ་ན་ལུད་པའི་སྒྲ་ཡང་མི་གདའ། སྦྲིད་པའི་སྒྲ་ཡང་མི་གདའོ། །དེ་ནས་མི་ཞིག་གིས་ལུད་པའི་སྒྲ་ཕྱུང་བ་དང་། ཡང་མི་ཞིག་གིས། མི་དེ་ལ་འདི་སྐད་ཅེས། ཀྱེ་སྐྱེས་བུ། ཁྱོད་ཁ་རོག
པར་འདུག །བཅོམ་ལྡན་འདས་སྟོན་པའི་རྟེས་ཆེ་མ་པར་མཛད་པ་ལྟ་བུའི་ཆོས་སྟོན་བཀོད་པར་མཛད་པ་མ་ཐོང་ངམ་ཞེས་སྨྲས་ལགས་སོ། །དེ་སྐད་ཅེས་བགྱིས་པ་དང་། མི་དེ་ཅང་མི་མཆི་བར

༄༅། །མ་ཆིས་སོ། །དེ་ལ་བདག་གིས་འདི་སྐད་ཅེས་བགྱིད་དོ། །བཅོམ་ལྡན་འདས་ནི། དེ་ཙམ་དུ་མཐུ་ཆེ་ཞིང་རྫུ་འཕྲུལ་ཆེ་བ་ལགས་སོ། །འདི་ནི་དཔེར་ན་ཆུ་དང་མེ་ལྟ་བུ་དང་། མཆོད་ཆ
མེད་པའི་ཆོས་མཉན་ནས། འཁོར་བ་བཅུ་ལ་བ་ངོ་མཚར་ཏོ། །སྐྱེ་མ་སྐྱེ། བརྩོན་པ། འདི་ཡང་བདག་བཅོམ་ལྡན་འདས་ལ་ཆོས་ལས་བྱུང་བའི་དམ་པ་ལགས་ཏེ། ཞེས་བྱ་བའི་བར་སྨྲས་པ་བཞིན་
ནོ། །བརྩོན་པ། བདག་བཅོམ་ལྡན་འདས་ལ་ཆོས་ལས་བྱུང་བའི་དམ་པ་གཞན་འདི་ཡང་མཆིས་ཏེ། བརྩོན་པ། འདི་ནི་བདག་གིས་དགེ་སྦྱོང་དང་། བྲམ་ཟེ་བཅིག་མཐོང་ན། ཚོར་མེད
པར་བགྱིས་ཏེ་ཚེས་ལ་བ་བར་སྤྱད་པ་སྤྱོད་པ་ལས། དེས་ཟླ་བ་དགུ་འམ་ཟླ་བ་བཅུ་འདས་པ་དང་། རྣམ་པ་དེ་སྒོ་དང་། རྒྱས་དེ་བཞུ་དང་། མཚན་མ་དེ་དག་བོ་རྩེ་ཕྱིར་འཁོད་པའི་ཡོན་ཏན་ལྡན
པོ་དག་འཕྲུལ་ཅི་འདྲ་ཉན་པར་སྨྲ་ཅིང་། ཧྲི་བར་བགྱིད། དགའ་བར་བགྱིད། དགའ་སྨྲ་ཀུན་སྐྱོང་བར་བགྱིད་དོ། །བརྩོན་པ། འདི་ནི་བདག་གིས་མཐོང་བ། བཅོམ་ལྡན་འདས་ཀྱི་ཉན་ཐོས
ཀླུ། །དེ་སྲིད་པ་ཚེའི་བར་དུ་ཚངས་པར་སྤྱོད་དོ། །མ་འདྲེས་པ། ཡོངས་སུ་རྫོགས་པ། ཡོངས་སུ་དག་པ། ཡོངས་སུ་བྱང་བ་ཚངས་པར་སྤྱོད་ཅིང་ཞེས་བྱ་བ་ནས་སྤྱོད་པ་ཡི་མཐའ་ཡི་བར་ཞེས་བྱ་བ་དང་། བརྩོན་པ།
འདི་ཡང་བཅོམ་ལྡན་འདས་ལ་ཆོས་ལས་བྱུང་བའི་དམ་པ་ལགས་སོ། །ཞེས་བྱ་བའི་བར་སྨྲས་པ་བཞིན་ནོ།། །།འདུལ་བ་ཕྲན་ཚེགས་ཀྱི་གཞི། བམ་པོ་བརྒྱད་པ། བརྩོན་པ།

བདག་ལ་བཅོམ་ལྡན་འདས་ལ་ཆོས་ལས་བྱུང་བའི་དང་བ་གཞན་འདི་ཡང་མཆིས་སོ་ཏེ། བརྗོད་ན། འདི་ན་བདག་བྲང་སྒོང་སྐྱེན་པ་དང་། ཉེ་བ་རྟེ་དགེ་ལ་ཡིད་རྗོན་ཅིང་དེ་དག་ལ་ལོངས་སྤྱོད་ནུམས
ཕྱང་སྟོལ། གྲགས་པ་ཡང་སྟོ་ལ་བབ་ནས་དེ་དག་གི་སྟོག་གི་བར་ཡང་སྟོ་ལན། དགེ་བཅོམ་ལྡན་འདས་ལ་ཇི་ལྟ་བ་དཔྱུར་བགྱི་བ་བགྱིད་པར་མི་སེམས་སོ་ཏེ། གསོལ་པ། ཕྱས་གཅིག་ཅིག
ན་བདག་བྲང་སྒྲོང་ཡིད་བརྟན་པ་སྐྱེན་པ་དང་། ཉེ་བ་དག་བརྟག་པར་འཚལ་ནས་འཁོར་གྱི་ན་ནས་བྱུ་རྗེ་རྒྱལ་པོས་དོག་པ་ཞིག་ཏུ་མཆིས་ནས་འདི་ལྟར་བདེ་ནི་གང་བཅོམ་ལྡན་འདས་དང་། དགེ་
གདང་ལོགས་སུ་ཀུན་དགའ་རྟེན་བལྟའོ། །ཉམས། དེ་དག་གི་སྟུམ་གྲགས་དུ་མང་སྟེ་སྒྲུས་ཀྱི་བསྔགས་པ་བརྗོད། ཆོས་དང་། དགེ་འདུན་གྱི་བསྔགས་པ་བརྗོད་ནས་བཅོམ་ལྡན་འདས་གདན་བ་དེ་
ལོགས་སུ་ནི། མགོ་བསྟན། བདག་གི་ལ་བ་དེ་ལོག་སུ་ནི། ཀུན་པ་བརྟན་དེ། །དེ་ལ་བདག་འདི་སྙམ་བགྱིད་དོ། །བཅོམ་ལྡན་འདས་ཞེ། དེ་ཅམ་དུ་རྒྱུ་འཕྲུལ་ཆེ་ཞིང་མཐུ་ཆེ་སྟེ། འདི་ན་དུ་ཕྱུར
བདག་འདི་དག་ལ་ལོངས་སྤྱོད་ནུམས་ཀུན་དུ་སྐྱེན། གྲགས་པ་ཡང་སྐྱེན་པ་ནས་སྟོག་གི་བར་ཡང་སྟོ་ལན། འདི་ནི་བཅོམ་ལྡན་འདས་ལ་ཇི་ལྟ་བ་དེ་ལྟར་བདག་ལ་བྱ་བ་བྱེད་པར་མི་སེམས་པ་ནི་དེ་ནི་ཆེར
ཏོ། །སྙམ་སྟེ་ཞེས་བྱ་བ་ནས་བརྗོད་པ། འདི་ཡང་བདག་བཅོམ་ལྡན་འདས་ལ་ཆོས་ལས་བྱུང་བའི་དང་པ་ལགས་སོ། །ཞེས་བྱ་བའི་བར་སྦྱར་བར་བཞིན་ནོ། །བརྗོད་པ། བདག་ལ་ཆོས་ལས་བྱུང་བའི་དང་

༡༩

ཁ་ཕན་ནི་ཡབ་ཆེ་དེ་། [illegible] གནས། [illegible] བསྒྲུབ་གི་དེ་ [illegible]

[illegible] སྤྲུལ་ [illegible] རྣམས། [illegible]

[illegible]

[illegible]

[illegible]

[illegible]

[illegible]

[illegible]
[illegible]
[illegible]
[illegible]
[illegible]
[illegible]
[illegible]

༄༅། །རྒྱལ་པོའི་ཁབ་དྲུག་ཞུགས་སོ། །ཧཱུྃ་ཙོ་མ་ན་རྒྱལ་པོ་གསོལ་ལ་མ་གར་ཡུང་ཡུན་མ་དང་། ཀྱཱར་ཚུལ་མ་མཐོང་ནས་སེ་སང་ངེ་སྒོ་ལ་དྲིས་པ། ཁྱེད་ཙོ་ཕྱི་རཀྱང་གིས་འདིར་
འོང་ངམ། ངེ་ངོ་གིས་སྨྲས་པ། ལྷ། སྔོན་པའི་བུ་རིའི་པོས་འཕགས་སྐྱེས་པོ་རྒྱལ་སྲིད་ལ་བཞུགས་སྟེ། ངེས་བཀའ་ཙག་ལྷའི་གནད་དུ་མཆིས་མོད། བདག་ཅག་གཞན་གར་མཆི། རྒྱལ་པོས་
སྨྲས་པ། ཕྱུང་ཤིན་མ། ཁྱོད་གྱིས་ཕྱིར་རྒྱལ་སྲིད་ཉམས་སུ་མྱོང་ཞིན་གྱི། སོང་ཡང་དབུའི་རྒྱལ་སྲིད་ཉམས་སུ་མྱོང་བར་སྨོས་ཤིག །ངས་ཡང་ཀྱཱར་ཚུལ་མ་དང་ལྷན་ཅིག་རྒྱལ་པོའི་ཁབ་ཏུ་འགྲོ་
མོ། །ཞེས་ཟེར་བ་དང་། ནེ་སྒྲུབ་ཕུན་ཚུམ་སྤྱོད་ཧེ་རུ་ཀ་དབུ་སྐྱེ་སྡིག་པ་ཙ་ཆེན་ཅིང་དུ་བཞིན་ཕྱིར་ལོག་གོ །ཀོ་ས་ལའི་རྒྱལ་ཁམས་གསལ་འཇུག་པ་ཡང་ཀྱཱར་ཚུལ་མ་དང་ལྷན་ཅིག་རྒྱལ་པོའི་ཁབ་ཏུ་ཆས་
ནས། ཤཱི་མ་གྲི་སྤྲ་ལོ་ཕྱི་ཁབ་ཏུ་ཞུགས་པ་ནི་སྟོན་གྱུར་ཁམས་འཇུག་པ་ལ་ས་མ་སྐྱེས་དགའ་རི་སྐྱེ་མེས་ཚལ་དུ་འཇམ་སྟེ། ཧེ་ཀྱཱར་ཚུལ་མ་ལ་སྨྲས་པ། ཀྱཱར་ཚུལ་མ། སོང་ལ་རྒྱལ་པོ་མ་
སྐྱེས་དགྲ་ལ་ཀོ་ས་ལའི་རྒྱལ་པོ་གསལ་རྒྱལ་སྐྱེ་མེས་ཚལ་ན་འདུག་གོ །ཞེས་ཕྲིན་ཡིག །དེས་རྒྱལ་པོ་མ་སྐྱེས་དགྲ་ལ་སྨྲས་པ། ལྷ། ཀོ་ས་ལའི་རྒྱལ་པོ་གསལ་རྒྱལ་ཁྱེད་ཀྱི་སྐྱེ་མེས་
ཚལ་ན་བཞུགས་པས་དེ་ལྷ་བཞིན་ནེར་བཞུགས་སོ། །དེས་ཐོས་ནས་སྤྱང་བ་ཆེ་སྨྲས་པ། །ཤེས་ལྡན་དམ། །རྒྱལ་པོ་དམ་ཚིགས་ཅན་ཡིན་ཏེ་ཅན་མི་འདོན་ནོ། །ཁྲོ་བུར་ཁེ་སུ་ཟེར་ནས། ཁྱེད་སུས་ཀྱང་མ་

།ཚོར་རམ། དབྱུར་ཕྱེད་མེས་སྣུམས་པ། ལྷ། རི་ལ་དམག་གཞག་ལ་མཆིས། བུམ་རྒྱལ་སྒྲིད་ལས་ཕྱུང་ནས་ར་ཏེ་ཡུ་ཕྱོགས་ཀ་ར་ག་ཞི་སོ་ལུ་འདི་ར་མཆིས་སོ། །དེས་སྨྲས་པ། དེ་རྒྱལ་པོ་ཕྱེད་པ་ལེགས་སོ།
བདག་ནི། གཞོན་ནུ་འི་གཞག་ནས་བཞག་ནས་སོ། །ཞེས་སྨྲས་ནས་རྩེན་པོ་ཡུམ་ལ་སྨྲས་པ། ཡིས་ལྡན་དཔ། །གང་ནས་རྒྱལ་པོ་རྒྱལ་རིགས་ཀྱི་བོ་ནས་དབང་བསྐུར་བ། དཀུན་ཀྱི་མི་བདག་སྤྱན་དྲང་བ
ནི། དཔལ་རིགས་པ་མ་ཡིན་པར་འགྱུར་བས། དེ་ནས་ལྷ་པོ་དང་ཕྱི་ར་མཛེས་པ་དང་། ལམ་མཛེས་པར་གྱུར་ཤིག །དེ་ནས་གིས་སྤྱན་ཕྱེ་ར་དེ་རྣེ་དང་། སྤྲིས་གམ་དང་། ཕོ་མོ་མེད་པར་བྱས་ནས་བྱུང་བ
ནས་ལྷ་རྣམས་ཀྱི་སྐྱེད་མོས་ཚལ། དགའ་བའི་ཚལ་བཞིན་དུ་ཞེས་བྱ་བའི་ནང་དུ་སྨྲ་བ་བཞིན་ནོ། །དེ་ནས་ལམ་མཛེས་པ་དང་། གྲོང་ཁྱེར་མཛེས་པ་སོ་སོར་ཕྱེ་བ་དང་། ཁང་བཟང་བཀོད་པ་ཡང་ལྷུན་ཆགས་དྲི
བརྒྱན་པས་པ། ཡིས་ལྷ་ཡི་རྒྱལ་པོའི་ཕོ་བྲང་བཞིན་པ་དང་། ཕོ་བྲང་འཁོར་བཅས། པུ་ལ་སྣ་ཚོགས་ལ་སོགས་པ་དེ་སྐུ་རི་ཚོགས་སྣ་ཚོགས། །ཀོ་ས་ལ་ཡི་རྒྱལ་པོ་གསལ་རྒྱལ་སྐྱེད་མོས་ཚལ་ན་འདུག
གི །དེ་ཕྱིར་ལྷ་ད་དཔལ་ལྡན་རིག་ཏུ་གདུགས་སོ་དང་། རྒྱལ་མཚན་དང་། བ་དན་རྣམ་པ་མང་པོ་བསྐྱུབ་བར་བྱེད། །དེ་ནས་རྒྱལ་པོ་མཆོད་ཁང་ནས་ཕྱུང་། །ཧཱུྃ་སྐྱེས་བུ་མ་ཡི་བཞིན་དུ་དེ་དེ་དབྱུང་གཙོ་གས་ལས་ལམ།
བཞི་པ་དང་། ཀོ་ས་ལ་ཡི་རྒྱལ་པོ་གསལ་རྒྱལ་བསྐུར་དེ་ནི། །དེ་ཡང་མ་སྐྱེས་དགྲ་ནི་སྐྱེས་གསུམ་ནས། སྐྱེ་བ་ཡི་ཤེས་སྨྲ་བ་སྤྲུལ་བར་བྱེད་དོ། །རྗེ་ཡི་མེས་ཆོས་དང་ཀུན་དགའ་མི་རི་དང་བཞིན།

[illegible] ། དེ་ལ་ལྷའི་བུས། [illegible] ། [illegible]
[illegible]
[illegible]
[illegible]
[illegible]
[illegible]
[illegible]
[illegible]

སྙིང་ཤེས་ཀྱི་ཡི་གེ་བཞི་ཆེན་ལ་ཀྱིས་བྱུང་ཞེ་དང་སྒྲུབ་ཅིག ། ད་ཡང་འདི་ཡི་ཐེག་པ་ལ་མཆོད་པ་ཕྱག་པ་སྐྱུར་ཏེ། ། ཡེ་བཙོམ་ལྡན་འདས་ [illegible] ཀ་ལ་གུ་རུ། ། དེ་ནས་གསང་བ་ [illegible] རིན་ཆེན་ཞེས་བྱ་བ་གཞི་ལ་ཆེན་
གྱི་དགོངས་ཆེན་ཞེས་བསྒྲུབ་པའོ། ། རྒྱལ་པོས་ [illegible] ལ་ཆེན་ [illegible] ཀྱི་ཞབས་ལ་མཆོད་པ་ [illegible] ཆེན་ལ་ [illegible] གསོལ་བ་ཏེ། །
བཞིན་པ། ཀུན་ལ་བདེ་རྒྱལ་པོ་ཐེག་པ་རྒྱལ་བ་མཆོག་གི་ཕྱག་དམ་ཚིག་ཡང་དག་བདུན། ། ཀྱི་ [illegible] བརྗེ་ཡི་བྱིན་གྱི་ཤོ། ། བཅོམ་ལྡན་འདས་ཀྱིས་ [illegible] ཀྱིས། རྒྱལ་པོ་ཆེན་
པོ། ཅི་ལྟར་ཅི་ཡང་ཀྱིས་ཐམས་ལ་མཆོད་པ་རྒྱ་ཆེར་ཀྱིས་ཤིག ། དེ་ནས་རྒྱལ་པོས་དེ་ཡི་ཐེག་པ་ལ་མཆོད་པ་ཆེན་པོ་རྒྱ་ནས་ཡང་བཙོམ་ལྡན་འདས་ཀྱི་སྐུ་ལ་ཕྱག་ [illegible] ཀྱི་ཞབས་ལ་ཕྱག་
མཚོན་པ། ཀུན་ཏུ་བཟང་པོ་ཡི་དགོངས་པ་རྒྱལ་བ་ཀུན་ཡང་མཚོན་ཅིག་ཉིད་བསྟན། ། ལས་དེ་ནི་ཐམས་པར་སྨིན་པས། ། ལས་རྒྱ་གི་རྡོ་རྗེ་ཐམ་ [illegible] ཀྱི་ [illegible] ཁམས་
ལས་ཁམས། བཙོན་སྤྱན་འདྲེན་ཀྱིས་གཞན་སྟུ་ཐམས། ཀུན་འདི་རྒྱལ་པོ་གསང་བ་རྒྱལ་ཉིད་ཀྱིས་ལམ་དབྱིངས་ཀྱིས་ངང་བཞག་ཤ། ཚོགས་རྣམས་དཔལ། རྗེ་ན་པོ་ལས་སྣང་སྦྱང་བས། དཔལ་ཆགས་བཞིན
ཀྱི་ངང་བཞག་པ། གདོད་མི་ཉིད་ཡེ་འབྱུང་བ་ལ། གཞན་དམ་ཉིད་ཀྱི་སྣོད་པར་འགྱུར་ཏེ། རྒྱལ་པོ་ཆེན་པོ། ལམ་ཀྱིས་ཤིང་བསགས་ཀྱིས་བསྣམས་བཞུགས། ། ཕྱི་ནང་གསང་བ་ཀྱིས་ཤེས་ཀྱི་ཞུས་སྨིན་པ་དམིགས

༄༅། །འབྱུར། ཀུ་ཤི་ཁམས་ལམ་ཡིན། མོའི་ཁམས་ལམ་ཡིན། ལྷུང་བེ་ཁམས་ལམ་ཡིན་སྟེ། འོན་ཀྱང་ཕྱོགས་དགེ་བ་དང་། མི་དགེ་བ་བྱས་ཤིང་བསགས་པ་བཞིན་

ནོ། རིན་པ་ཞིག་ཕྱུར་པོ་དང་། ཁམས་དང་། སྐྱེ་མཆེད་དང་ [illegible] མཐར་སྐྱེན་པར་འབྱུར་རོ། །བསྐལ་པ་བརྒྱ་ཕྲག་རྣམས་སུ་ཡང་། །ལས་རྣམས་ཆུད་ནི་མི་འབྱུར་ཏེ། །ཚོགས་ཤིང་

དུས་དང་ལྡན་པ་ན། །ལུས་ཅན་རྣམས་ལ་འབྲས་བུར་སྨིན། །རྒྱལ་པོ་ཆེན་པོ། སྔོན་བྱུང་བའི་ཕྱག་ཅིག་ན་ བྲམ་ཟེ་ཞིག་གཞིས་བ་དེ་ [illegible]

ཅིག་རྒྱ་བར་བྱེད། དགའ་བར་བྱེད། [illegible] བར་བྱེད་དོ། །དེ་ཙམ་བར་བྱེད། དགའ་བར་བྱེད། [illegible] བར་བྱེད་པ་ལས། ཕུ་པོ་ཞིག་བཙས་ཏེ། དེའི་མིང་ལ་བསྒྲགས་

[illegible]

[illegible]

[illegible]

ཀམ་ཐ་ཀམ་དང་། ཚོས་ཕྲོས་བཏོས། ལྷུང་བ་ནི་བླན་ལྟ་རི་ཁྲག་ཏུ་བབོ་དྲོམ་ས་ལ་[illegible]ང་། ཞེམ་ཀྱི་གཏྲིམ་དེ་རྒྱུ་ཞིན་ཀོ། དྲུམ་ཟེ་མོ་རུས་ཏེ་ལུས་མཚོལ་བ་དང་། སེམས་མཚོས་
པ་ལ་སོགས་པ་མཐོང་དགྲེ། ཉེས་མས་དང་བཅྲོས་པ་རེས་ལ་ཕུག །ཕྱུར་ག་ང་ལ་ཀའ་རྒྱས་རེ་ལ་ཕུབ་པོ། །ཁ་ཤག་ཏྱེ་ཆེ་བ་པོ་དེ་ག་ཞི། ཡུས་ཀྱི་ཆེས་སྟེན་གྱི། ཚི་ལ་གསུམ་ཡིན་པས། དེས་དང་
པའི་རྒྱལ་པོ་འདམ་བརྒྱུད་པས་བཞི་མཆུ་ནམས་ལ་པའི་དྲི་ཆེས་ལ་ལ་ལྷག་སྟེ། ཆེ་བ་ཁུལ་སྣ་ཚོགས་[illegible]མ་ཆུམ་སར་བགོ། །ས་ཀའི་རྒྱུ་པོའི། ཧཱུ་བཀྲུལ་ལ་རྒྱུ་[illegible]པ་ལྡན་པས།
དེས་ཤིང་ཕྱུ་བནས་བཙང་བ་བཞིན་དུ་ཛ་དབང་[illegible]ཕུང་ས་པ་དང་། དེ་དང་ལ་སྲིད་འཕྱུ་བར་བྱུས་ནས་སོང་དོ། །ཧོ་ཙོམ་ནུ་བུམ་ཟེ་ཝ་ཁྲེ་ནུ་དེ་ཝ་ས་ནས་སྨྲས་པ། ཨུ་ཨ། ལ་ཕྱག་རྫུ་ར་བ་དང་ས་དེ་སྟོན
ཅིག །དེས་སྨྲས་པ། །ཨུ། ཧཱུ་ས་ལུ་ཡི་ར་དེ་[illegible]ཤིག །དེས་དེ་བ་ཏུ་བྱང་བ་ཞི་བའི་བསམ་གཏིང་ཅན། །དས་དང་སྡོམས་དེ་ན་དུ་གཞེར་བ་ཏྲེན་ནས་དེ་ལ་ཕྱག་འཚལ། །ཞེས་སྨྲས་པ་དང་། །དེ་ལུ་སྐྱེས
ཕྱག་བསྟོད་དང་། [illegible] །[illegible]ཏུ་[illegible]བ་དེས་དེ་ནས་ནས་ཅི་སྟོ་ལ་[illegible]དང་ལ་ཤིང་གསུང་དེ་དུས་བྱུས་པར་མ་བྱུར། རྒྱལ་པོ་ཅེན་ས། [illegible]། ཤིམ་ནར་བུ
གང་ཡིན་པ་དེ་ནི། ཀོ་ས་ལ་འདི་རྒྱལ་པོ་གསལ་རྒྱལ་བ་འདི་ཉིད་ཡིན་ནོ། དེའི་ཚེ་དེ་རྒྱལ་ཕྲན་འདིས། རང་ས་ངས་རྒྱས་ལ་ཚིག་རྟུ་བ་སྨྲས་པ་[illegible]ས་དེ་ནམ་པར་སྨིན་པས། ལོ་ཉིས་པ་ལ་བརྒྱ་ཕྲག

༄༅། །སྔོན་པོ། [illegible] ། ལོ་བརྒྱ་སྟོང་ཕྲག་མང་པོར་[illegible]ཉམས་སུ་སྐྱེས་སོ། །ཡས་ཀྱི་ཕྱག་མཚན་ཏོ་ཧི་ཀྱིས་ལྷན་དུག་ཅུ་ལག་པ་རེ་ལོ་ཤིང་གསུང་
བས་རྒྱལ་ཡས་འདས་ཏེ། དཔའ་ཧྲི་ཏ་ཀྱི་བར་པ་འདི་དང་[illegible]ཏུ་ཡབ་ཡུམ་[illegible]གསུང་པ་[illegible]ཡས་འདས་སོ། །དེ་ནས་བཤད། །རྒྱལ་པོ་ཆེན་པོ། ཡས་གཅིག་ཅུ་ཞག་བཅུ་མས་ཀྱི
ཞེས་ཏུ་བཞུགས་ཡས་ག་ཅིག་ཅུ་ཞག་[illegible]བརྙམས་ཞིན་ལ་འབབ་པར་ཀྱུ་རྗེ། རྒྱལ་པོ་ཆེན་[illegible] ཀྱིས་དཔའ་ཐུལ་བསྐྱབ་པར་བྱེད། །ཞེས་བྱ་བའི་བར་སྐུམ་བཞིན་ནོ། །དེ་ནས་རྒྱལ་པོ་མ
ཀྱི་སྒྲ་དག །བཅོམ་ལྡན་འདས་ཀྱིས་གསུང་[illegible]འདས་ཀྱི་ཞབས་ལ་མགོ་བོས་ཕྱག་འཚལ་ནས་བཅོམ་ལྡན་འདས་ཀྱི་སྤྱན་སྔ་རུ་
སོང་ངོ། །རྗེ་ཆེན་[illegible]ཀྱིས་འབབ་[illegible]སོ། [illegible] རྒྱལ་པོ་མདོ་རྩེ་བ། ལྷ་དབང་མ་བསྐུར་བའི། གང་གི་ཚེ་རྒྱལ་པོར་གྱུར་[illegible]ཆེ་དགས་ཀྱི
རྣམས་ཁ་བ་དཔག་ཧྲི། དེ་ནི། [illegible]པོ་[illegible]ཡིན་ནོ། །ཞེས་དཔའ་བུའི་ཁྲམ་ཚིག [illegible] གཉིས་གཅིག་ཅུ་ཆད་པར་མཛད་དོ། །བཙོར་གྱི་ནང་དུ་[illegible]ཡང་དག་པར
བསྒྲགས་ནང་བ་དབྱེ་བས་པ་དེ་དགེ་ཚིགས་ནམ། དེ་ནི། [illegible]སོ། །དེ་ས་སྦྱངས་པ། མ་ལ་ཡ་ཉེ་དང་། ཅི། རྗེ་[illegible]པ་དེ་བསམ་ཅུང་ཕྲ་མ། ཇི་ནང་འདས་པ་ཡིན་པས་

ཕྲིད། རྒྱལ་པོ་ཉི་ཕྲ་བ་བསྐོ་དང་། རྒྱལ་པོ་ཉི་ཕྲ་དབང་བསྐོ་ཡོད་ནས་མཐུ་ནུས་པར་འགྱུར་རོ། །དེ་ནས་བསྟན་པ། ཧཱུྃ། ཀྱེ་བཙན་མགོན་ནི། དམ་བཅས་པ་ལ་བརྟན་པ་ལ་སོགས་པས་ཧཱུྃ་སྐྲར་དམ་བཅས་པ་
བཞིན་སྒྲུབ་སྤུ་གྲི་ཞལ། མཐུ་གཏོད། རེ་ཞིག་ཞིང་སྐྱོང་སྐྱབ་ཀ། དཔའ་དམ་མི་སྐྱོང་ངན་ཆུ་ལྟུང་ནས། །ཀྱེ་བསྟན་པ། ཧཱུྃ། འདི་ནི། སྔགས་མ་དམ་བཅས་པ་ལ་བཀའ་བསྒོ་བས། གདོན་མི་འཚོལ་དུ་བསྒྲུབ་
པ་ཚལ་ཏོ། །དེ་ཞིན་གཏུགས་ཀྱང་བཟང་། ཡུལ་ཁམས་ཡང་བཟང་། སྐྱེས་མ་ཡང་བཟང་། བསོད་ནམས་ཀྱི་གཏུགས་ཀྱང་བཟང་བས། ཧཱུྃ། དེ་ནས་སྔགས་པ་རྡོ་རྗེ་ཡིས་ཞི་བ་ད་ཁམས་ཀྱི་ཁ་དང་ཉེ་ཚང་
གཉེ་ཁྲོགས་པའི་རིགས་སོ། །དེ་ནས་ལྟག་སྤུ་ཀྱིས་པ་མོ་ལ་གཏོར་ཅུམ་བསྒྲུབ་པས། དཔའ་བོ་ཆོས་ཡན་ལག་བཞི་ལ། སྙིང་པོ་ཆེ་ཆོས་པ་དང་། རྟ་བའི་ཚོགས་དང་། ཁྲོ་དང་ཏ་བའི་ཚོགས།
དང་། དཔང་པོ་ཐུང་གི་ཡི་གུ་ཤེ་བཟླ་ནས། ཡུ་རི་གཞིན་གནས་པའི་ཕུར་རྣམས་བཀའ་དམ་ཕུར་མཚན་ཡོད་ནས་ནོར་སྐྱེ་རི་གཞི་ཚའ་སོ། །སྐབས་དེ་ལྷ་བུ་ལ། སྔགས་ཀྱིས་བཅུམ་
ལྔ་ཁ་ཁྲས་སྣ་ལྷ་མི་ཤེ་ཁྲིད་པ་ནམ། མི་གནས་... རྣམ་ལྷ་མི་མཁྱེན་པ་... ཡང་དར་སྐུ། དེ་སྐད་སྟན་གནས་པའི་ཕུར་རྣམས་ཀྱི་ལས་རྒྱུད་སྒོ་བ་བཙམ་མཁྱེན་སྐྱ་ཆེས་
སྟེ་ཡུལ་ཀུ་པོ་ཐུགས་བར་སྐྱེ་གཞི་ར་ག་...སོ། །ཁྲམ་བཅམ་རྒྱན་... རང་རྟེ་བརྒྱུད་ཀ་ཤེ་བ། མི་སྤྱུག་པ། ཡོམ་སྤྲུབ་པ། ཁྲིབ་མཁྱུད་དུ་ཞིག་གི་དྲུང་

༄༅། །དགྱེས་ཡི་མོ་ཀུན་བཅས་ཏེ་ཉེ་ན་མོ་རི་པ་ནས་པས་བཞུགས་སོ། །ཀྱེ་ཡི་པོ་འཕགས་སྐྱེས་པོས། བཅོམ་ལྡན་འདས་ཐབ་རྡོ་པོ་ནས་མཐོང་དེ། །མཐོང་ནས་བཅོམ་
ལྡན་འདས་ལ་ལན་དེ་རུ་ནོང་སྐྱེ་ཁྲེ་ནས་བཅོམ་ལྡན་འདས་ལ་འདི་སྐད་ཅེས་གསོལ་ཏོ། །ཁ་རྩིན་པ། ཤིང་འོ་མ་མི་སྡུག་ཅིང་། གྲིབ་མ་ཆུང་དམྱལ་བ་ལ་གནས་པ་བཞིན་དུ་མཆིས་ན། ཅི་འི་
[illegible] སྡུག་པ། གྲིབ་མ་ཆུང་དུ་ཤིང་འདི་དུང་ན་བཞུགས། བཅོམ་ལྡན་འདས་ཀྱིས་བཀའ་སྩལ་
[illegible] པ། བཅོམ་ལྡན་འདས་ལ་གཞན་ནས་ལ་ད་རིགས་ཤིང་ཐམ་
[illegible] ཁྲིམ། བཅོམ་ལྡན་འདས་ [illegible] རྣམས་ལ་ [illegible] །བཅོམ་ལྡན་འདས་ཀྱིས་དགོངས་པ། གལ་ཏེ་
[illegible] བདེ་བ་རྣམ་པ་མཐོང་བའི་སྐྱེ་དགུ་མི་འགྱུར་རོ། །སླུམ་དུ་མཆོད་ [illegible]
རྣམས་ཀྱི་ནང་དུ་ལྡེང་ [illegible] །སོ་ར་སྒྲི་གཉིས་ [illegible] བཞུགས་སོ། །ཕན་སྒྲིན་གནས་པའི་ཤིང་རྣམས་ལ་བཅོམ་

སྐྱེལ་འདས། ཤུ་ཀྱ་ནམ་ས་ཀྱི་ན་ཊ་དུ་གླིང་ས་ཀུ་ཤི་ཏ་ག་ཞེགས་པ་ལས་འདི་ར་བྱུང་ངོ་། ཕྱུ་གྲོ་ཧྲ་ཏེ་ཀུ་ཏ་ཅ་བ་ར་བ་བའི་ཁོ་ན་ན་བཞུགས་སོ། །ཞེས་གྲགས་སོ། །ཕྱིས་ནས་ཀྱང་བཅོམ་ལྡན་འདས
ག་ལ་བ་དེ་ནས་ཡང་སྐྱེ་བོ་ཕྱིན་ནས་བཅོམ་ལྡན་འདས་ཀྱི་ཞབས་ལ་མགོ་བོས་ཕྱག་འཚལ་ཏེ་ཕྱོགས་གཅིག་ཏུ་འཁོད་དོ།། དེ་ནས་བཅོམ་ལྡན་འདས་ཀྱིས་དེ་རྣམས་ཀྱི་བསམ་པ་ཡ་དང་། བག་ལ་ཉལ་བ
དང་། །ཁམས་ཕྱད་། རང་བཞིན་མ་ཁྱེན་ནས་འཕགས་པའི་བདེན་པ་བཞི་རྟོགས་པར ཤེས་ཆོས་དེ་ལྟར་སྟོན་པ་ར་མཛད་པ་དང་། དེ་ཕྱིན་ནས་ཚོགས་ཆགས་པ་བརྒྱ་སྟོང་ཕྲག་དུམ་ས་ཁྱེད་པར
ཆེན་པོ་ཐོབ་སྟེ། །བཅིག་གིས་ནི། རྒྱུན་དུ་ཞུགས་པའི་འབྲས་བུ་མངོན་སུམ་དུ་བྱས། [illegible] ཡི་ཞི། ལན་གཅིག་ཕྱིར་[illegible]བའི་འབྲས་བུ་ཐོབ་ནས་ཏེ་བགས་དགོ་ཚུལ་ལ་འབབ་པ་ཕ་ས་བཀོད
དེ་ཕྱི་ཞེས་ཕྱུ་[illegible]ཕྱིར་མི་འོང་བ་ཐོབ་བོ། །མ་ལུ་གཞན་དག་གིས་ནི་འཕགས་སྐྱེས་པོ་མཐོང་ནས་[illegible] ཙཻ་སྟྲ་སྐུ་ར་ཡིག །དེས་སྨྲས་པ། མ་ལུ་གཞོན། བཅོམ་ལྡན་འདས་ཀྱི་དེ་རྣམས་ལ
གཞིགས་[illegible]ཕྱུགས་ས་ཚེ་བ་མ་དང་ར་སྐྱེ། ཀྱེ་མ། བཅོམ་ལྡན་འདས་ནི་དུ་རྣམས་ལ་[illegible]བརྒྱུད་[illegible] རྒྱལ་པོ་ཆེན་པོ། ཉེ་དུ་རྣམས་ལ་ནི། ཉེ་དུའི་གྲིབ་མ་བསིལ་ལོ། །ཞེས་དེ་ལྟ་བུའི
གསུང་འབྱིན་ཏོ་ར་སྟེ་ལ་ཏེ། །དེ་ནི། དེའི་སྙིང་ལ་ལྟ་ང་ཞེས་པ་ཏེ་དག་གི། སོ་ར་སྐྱེན་གནས་པའི་ཤུ་ཀྱ་རྣམས་ཀྱ་བསད་པ་ཐོང་ཞིག །ཅེས་སྨྲས་པ། ལྷ། དགེ་སློང་དག་ཅུ་ཏམ་ནི། འདོད་ཆགས་དང་

༄༅། །ཁྲི་ལ་བ་ལགས་ཏེ། འདོད་ཆགས་[illegible]མས་སོ། །ཉེ་དུ་ལ་མི་ལྟ་བས། དེ་བཞིན་ལྷ་རི་ཉེ་མ་ཡང་བཟང་། ཡུ་རྩེ་མ་ཡང་བཟང་། སྐྱ་རི་མ་ཡང་
བཟང་། བསོད་ནམས་ཀྱི་གདུགས་ཀྱང་བཟང་བས། [illegible] ཤེས་ཤིག །དེ་མི་དགེ་བའི་གྲོགས་པོ་ལ་ཞོག་པར་བཟུང་བས། དཔུང་གི་ཚོགས་ཡན་ལག
བཞི་པ། གླང་པོ་ཆེ་པའི་ཚོགས་དང་། རྟ་པའི་ཚོགས་དང་། ཤིང་རྟ་པའི་ཚོགས་དང་། [illegible] ཀྱི་ཚོགས་ཀྱི་དགྲ་བོ་ནམ་མཁའི་ཀློང་གི་ཞི་བ་སོ་དགུ་དཔའ་མི་རི་བ་ཞིག་ཏུ་ཡུལ
བདུད་བཞི་འདུལ་གོ། དེ་ནས་ཚེ་དང་ལྡན་པ་མོའུ་འགལ་[illegible] ཞབས་ལ་མགོ་བོས་ཕྱག་འཚལ་ཏེ་ཕྱོགས
གཅིག་ཏུ་འདུག་ནས་བཅོམ་ལྡན་འདས་ལ་འདི་སྐད་ཅེས་[illegible] ཀྱིས་སྐྱེས་བུ་གཅིག་ཕྱུག་ཅན་འཕགས་སྐྱེས་པོ་དཔུང་
གི་ཚོགས་ཡན་ལག་བཞི་པ། གླང་པོ་ཆེ་པའི་ཚོགས་དང་། རྟ་པའི་ཚོགས་[illegible] བརྒྱད་གི་ཚོགས་ཀྱིས་བསྐོར་ནས་སེར་སྐྱ་ན་གནས་པའི་ཤཱཀྱ་རྣམས
དགུམ་པའི་སླད་དུ་སེར་སྐྱའི་གཞིར་མཆིས་ཞེས་ཐོས་ཏེ། དེའི་སྐད་[illegible] ཀྱི་སེམས་གཞན་དུ་འགྱུར་བའམ། ཡང་ཡུལ་གྱི་སྐད་དོན

ཏུ་འཕྲལ་བ་འམ། སེར་སྣའི་རིགས་ཉིད་ཀྱི་རྒྱུད་བྱེ་ར་ལྷ་གས་ཀྱི་རྩམ་བསྒྲིར་བ་འམ། ཚིགས་ཀྱི་ད[illegible]། མི་ཏུ་ཤས་པ་ཀྱིད་དུ། དེ་དེ་བཞིན་ནོ། །དེ་དེ་བཞིན་ནོ། ལེ་[illegible]
སྟུམ་པ་བཞིན་དུ་བསྒྲེར་བ་ཞེས་ཏུ་བདེ་བ་ར་ནུས་མི་དགྱི། ཞེ་ན་ཀྱུང་[illegible] ཚིགས་སྙེ་ན། རྒྱན་ཡོངས་སུ་[illegible]
གནས་པ། གཏོ་ཡི་ན་བ་ར་འབྱུང་བ་ར་འགྱུར་བ་ངག །ཐུས་[illegible] དེ་[illegible]། ཞེས་[illegible]
སའི་ཁམས་ལ་ནུ་མ་ཟབ་རྨིན་པར་ཤེ་འགྱུར། མི་ཏི་ཁམས་སུ་མ་ཡིན། [illegible]་ལམ་ཡིན། རྟེན་[illegible]་ལས་དགེ་བ་དང་། [illegible]
ཏུ་ནས་ཏི། ཀྲི་ཡི་རིགས་ལ་པོ་དང་། ཁམས་དང་། སྐྱེ་མཆེད་[illegible]་འགྱུར་ཏེ། བཀྲ་[illegible]་མེད། ལས་རྣམས་[illegible]་འགྱུར་ཏེ། ཚིགས་ཞིབ
ཏུས་དང་ལྡན་པ་ན། །ཕུང་ཚན་རྣམས་[illegible]་སྨིན། [illegible]། [illegible]་མི། [illegible]། ལས་ཀྱི་སྐྱེ་བ་གསལ་བ། ལས་ཀྱི་བསྒོམ་[illegible]་བྱེད་པ། ལམ་ལ
རྟེན་པ་ཡིན་པས། གང་གིས་[illegible] [illegible]། མི་[illegible]། དེ་[illegible]། ལས་ལ་གཉེལ་བར་བྱེད། །དེ་ནས་ཆོ་དང་ཕྲ་ནས་

[illegible]

[illegible]

[illegible]

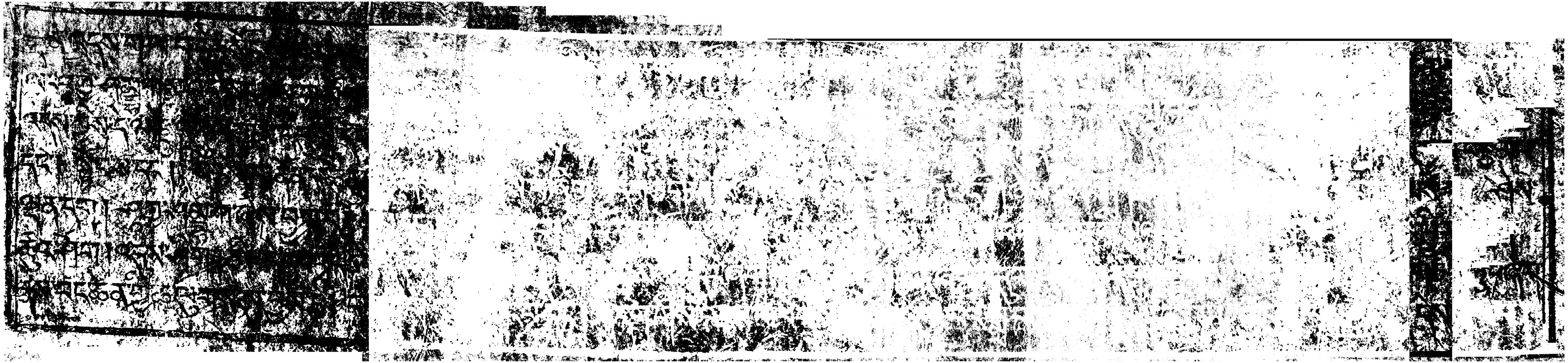

༄༅། །པུ་ཀྲུ་ཨ་སྨྲ་ཀ་ཞེས་བྱ་བ་བརྩོན་པ་དང་། སྔོན་དང་། ཕ་རོལ་གནོན་པ་ཆེན་པོ་ཡུན་སུ་མཚོགས་པ་དེ། རྒྱལ་སྲིད་འདོད་ཅིང་འཛིན་འོང་བར་འདོད་དེ།
དེས་སྤྲིང་ཡིག་འདི་བསྐུར་ཏོ། བཤད་པོ་རྡོ་གསལ་ཞིག །དེ་དག་གིས་སྨྲས་པ། སྔོན་ཡང་མེད་ན་གང་དུ་འབོད། དེས་བལ་གྱི་ཤུབས་ནས་ཕྱུང་ནས་པ་པོད་དུམ་བུ་དུམ་བུ་ཏ་ར་བ་ཤགས
དེ་འདི་ལ་ལའོང་ཅིག་ཅེས་བྱས་པ་དང་། དེ་དག་གིས་མཐོང་ནས་ངོ་མཚར་གྱི་མིག་གདངས་ཏེ་སྨྲས་པ། ཀྱེ་སྐྱེས་བུ། དེ་ལ་ཁྱོད་འདྲ་བ་དེ་སྐྱ་བུ་བ་མི་རྡོ་ཙམ་ཡོད། དེས་སྨྲས་པ། ཤེས
རྡེན་དག །བོ་དོན་ནི། དེའི་བང་ཆེན་ཏེ། ཁོ་བོས་ལྷ་ཅི་ཞིག་ནུས། དེ་ལ་སྐྱེས་བུ་འབའ་ཞིག་འཁུམ་མེད་དུ་ཡོད་དོ། །དེ་དག་གིས་ཕྲས་ནས་སྤྲངས་ནས་ཏེ་པ་བརྩོན་སྨྲས་པ། ཤེས་རྡེན་དག །
གང་པོས་བང་ཆེན་འདི་འདྲ་བ་དེའི་ཞེ་གཞན་ཅི་འདྲ་བ་ཞིག་ཡོད། ཅེར། དེ་ཡོད་བ་དང་ཅག་གི་རྒྱལ་པོར་གཞུག་གོ། །ཞེས་དེ་དག་གིས་སྤྲིང་ཡིག་བཀླགས་ནས་དེ་ལ་སྤྲིང་ཡིག་གི་
ལན་བྲིས་པ། ཕྱིན་པ་ལེགས་སོ། །སྔོན་བཏང་སྟེ། བདག་ཅག་གཞན་བཞིན་བསྒྲིད་པ་ཕབ་བས་སོ། །དེས་སྤྲིང་ཡིག་གི་ལན་ཁྱེར་ནས་འཕིར་དང་བཅས་ཏེ་འགྱུར་བ་མཆོག་དང་། ཡུལ
ན་ཀུ་ར་འོངས་པ་དང་། དེ་དག་གིས་རྣ་ཀུན་རྒྱ་ཆེན་པོས་བསྒྲུབས་ནས་རྒྱལ་སྲིད་ལ་བཞག་གོ། །ཡུལ་ན་གདུང་བ་རྣམས་ཀྱིས་པུ་ཀྲུ་ཨ་སྨྲ་ཀ་ཞེས་བྱ་བ་རྒྱལ་སྲིད་ལ་དབང་བསྐུར་ནོ། །ཞེས

ཀུན་ཏུ་ཟླ་གྲགས་ཏེ། །རྒྱལ་པོ་ཤཱཀྱ། །རྒྱལ་པོ་ཤཱཀྱ་ཞེས་བྱ་བར་མིང་ཆགས་སོ། །དེས་དེ་ར་བཅོམ་ལྡན་འདས་ཀྱི་དབུ་སྐྲ་དང་། སེ་ན་མོ་འི་མཆོད་རྟེན་ཁྲེ་ཐྲ་དུ་བཅུག་སྟེ། ཤཱཀྱ་འི་མཆོད་
རྟེན། ཤཱཀྱ་འི་མཆོད་རྟེན་ཞེས་བྱ་བར་མིང་ཆགས་སོ། །དེའི་རྒྱུ་མ་དང་པ་མེད་པ་ཞིག་ནི། དེ་ཡང་དེའི་བཙུན་མོ་དམ་པ་ཡིན་པས། དེས་དེའི་དོ་ཧྲུད་ཟུང་ཀྱང་མི་ཆོད་པས། །དེས་སྔོན་པོ་རྣམས
ལ་བསྒྲོ་བ། དགོན་པ་སྲུང་བ་གྱིས་ཤིག །དེ་དག་གིས་དགོན་པ་སྲུང་བ་བྱས་པས། ད་དུང་ཡང་དེ་ན་རི་དགས་དགའ་མི་གསོད་དོ། །འཕགས་སྐྱེས་པོས་ས་མ་ལ་གནོད་ལ་སྨྲས་པ། མལ་གནོད
དེ་ནི། ཤཱཀྱ་རྣམས་ཀྱིས་སྒོ་རྣམས་བཅད་དེ་ར་བརྣམས་ས་སུ་སྤྲུལ་ནས་བག་བརྒྱད་སྟོང་ལྷ་ཡོད་ན། དེས་པའི་དུས་ཀྱིས་འཆུ་བས་ཅི་ཞིག་བྱ། འདོད། དེས་སྨྲས་པ། ལྷ། ཅི། གྲོང་ཁྱེར་ཐམས་ཅད
ཕར་ལ་གཉེན་པ་བ་ཅིག་བྱུས་ཚེམས་སམ། བདག་རྒྱལ་པོ་འི་ཡོ་བྱད་ན་སྟོང་དཔས་ཐོས་པ་ནི། མཁས་པ་ནུམ་པ་ན་བཞམས་པ་དང་། ར་བཅུ་སྐྱིན་དང་བསྒྲུ་པ་དང་། །ཀུན་ཏུ་སྒྲུང་ར་ལྡེ་པ་ནི། །
དཔུང་གིས་དོ་ན་རྣམས་སྒྲུབ་པར་བྱེད། །ཅེས་བགྱི་སྟེ། དེ་སྐད་བསམ། དེ་དག་ལ་དབྱེན་བགྱི་བ་དགོས་ཤིག །འཕགས་སྐྱེས་པོས་དེ་དག་ལ་སྤྲིང་བ། ཤཱཀྱ་ལྡན་དགོ། དེ། ཁྱེད་ལ་རྟེན
སུ་ཅག་ལ་སེ་པ་ཡང་མེད། ཁྱེད་ཁྱེ་བ་ཡང་མེད་ཀྱི། དོན་ཀྱང་། དབོན་ནི་ར་བ་བཙུད་ཞིག་ཡོད་དེ། དེས་བྱས་ཤིང་ཐེ་བཅས་སྤུར་བསྒྲུར་བར་བགྱིའི། སྒོ་ཕྱེ་ཞིག །ཤཱཀྱ་རྣམས་ཀྱིས་སྨྲས་པ

༄༅། [illegible]

བརྡ། །ཁ་འཆམ་[illegible]

ཞིབ་ཏུ་ཞིབ། །དེ་ཉིད་ཀྱིས་[illegible]

སྐད་ལ་དར་རྒྱས་ཚུལ་[illegible]

མཛད་དོ། །མཁའ་[illegible]

ཏེ་ རྣམ་ཀུན་[illegible]

ཡིན་ནོ། །[illegible]

ལྷ་རྣམས་ཀྱིས་... [illegible] ...པར་བྱ་བའི་ཕྱིར། [illegible] ...སྐྱེ་དགེ་ཐོབ་སོ།

ཆོས་ཀྱི་རྣམ་པར་ཐུགས་ཀྱི་ [illegible] ...ཡོངས་སུ་རྫོགས་པ། ཧཱུཾ། དེ་ནས་... [illegible] ...ཡང་དག་པར་

ཡི་དེ་ཉིད་ནས་ལས་འཇིག་རྟེན་པ་སྙིང་པོ་ཅན། ཁ་ཕྱོགས་ཀྱི་... [illegible] ...སྒྲུབ་པ། [illegible] ...དེ་བཞིན་གཤེགས་པ་

སྣང་བ། ཧཱུཾ། དེ་ནས་ཡང་བཅོམ་ལྡན་འདས་... [illegible] ...རྣམ་པར་སྣང་མཛད་ [illegible]

དག་པས་རྣམ་པ། ཧཱུཾ། མི་འཇིགས་པ... [illegible] ...ཡོངས་སུ་... [illegible]

ཧཱུཾ། [illegible] ...འོད་ཟེར་... [illegible]

[illegible] ...དེ་བཞིན་གཤེགས་པ་... [illegible] ...ཐམས་ཅད་ [illegible]

[illegible]

འདིར་སྨྲས། །ཉེས་པ་ཕྱིར་ཡིན་ནས་སྐྱེན་པོ་ཐམས་ཅད་མཁྱེན་པ་བསྒྲུབ་པར་བརྟུལ་ཞུགས་ཡས། །ཤིག་སྒྲུབ་དགེ། །སེམས་ཅན་འདི་ནི། །སྡིག་པ་འདི་ལས་སྐྱེས་པ་དང་། །དམ་བཅས་བཅས་པ་རྫུན་པ་ཡིན་ནམ། །འདི་ནི་
འདི་སྐད་ཀྱི་སྤྲུལ་ཚིག་ག་ལ་ཡས་ལྷུང་། །ཆུ་ཀྱི་ཀ་དགའ་ཅི་གྲོལ་ནས་གྲུབ་པ། །གཞི་སྟོན་པས་ཤེས་ནས་རྒྱ་སྐྱེས་བུ་ལ་ནས་སྐྱེས་པ་ལ་རྒྱུ་བ་བརྒྱ་སྟོང་དུ་མ་ལས་ཕྱི་རོལ་ཕབ་པ་དང་། །
འཕྲུལ་སྤྲུལ་པ་ཡིས་དགས་པ་ལས། །བསྒྲགས་པ་དམ་བཅས་པ་རྗེས་ཡས་བསྒྲུབ། །སྐུ་ནས་མི། །དེ་ནས་སྐྱེས་བུ། ཐུགས་བཞག་ནས་ཡིས་ཕྱིར་བདུན་ཕྱིར་ལྷུང་སྡོང་བསད་དེ། །ཕལ་ཆེ་ར་ནི
བཙུན་པ་མཐོང་ནས་ཞུགས་མ་སོ། །དགེ་སློང་ཚད་དེ་སྐྱེད་བསད་ཅེས་གཞོན་ནུ་སྐྱ་བརྒྱུད་དང་། ཐུགས་ཀྱི་ གཞན་ལ་ཕྱག་བཙན་ཀུན་ཏུ་རྒྱུ་རྣམས་ཀྱི་ཀུན་དགའ་ར་བ་ཕག་བོ་ཉིད་གནས
ཤེས་ཏུ་དྲ་གྲོ་པ་བདེ་ར་སོང་བ་དང་། །མཚམས་ཀྱི་སྤྱིར་བསྒྲུབས་ན། །སྒྲ་ཆེ་ཆེན་སྐྱ་ཡེ་ནེ་ལུས་སྐྱེད་པ་སོ། །དགྲ་བརྗོད་སློབ་ཅེ་ཡུལ་ཡས་པར་གཞག། །ལོ་ཅིག །བསྒྲགས་ཀྱི་ས་ཐོས་པ་ཡོད་
མ་རིམ་ཚམས་ཕྱག་ཏུ་དེ། །ཕྱི་ནམ་སྨྲ་ནས་ཆེ་བགྱིས་ཀྱིས་རྒྱུད་ཅིག །ཅེ་ལྷ་བསྒྲུབ་ནི། །ཁྱེ་རྣམས་ཀྱི་སྐྱང་པ་ཡང་ཡིན་ལྷ་ཡིན་ཕྱག་པ་ར་ཕྱུག་མས་པ་དང་། །དེ་ནས་ཀྱིས་སྤྲང་པོ་ཞིང་
དགུ་ས་ན་ཏུ་ལ་དུ་མ་ནང་ཏེ་ལག་བཞག་ལྷ་ཡི་སྤྱོད་པ་པར་རྒྱ་མ་ཡིན། །མ་པ་ཤར་དུ་ཡུལ་སྤྱན་ཀྱིས་པ་འདིར་ཀྱིས་ལ་རྗེ་བགྱིས་པ་བཞི་ལ་ལོ་བཞིན་ནས་ཤིག་ལ་བསམ། །མཐོང་དོ། །ལྟ། འདི

༄༅། །དཀོན་ཡུལ་ན་རབ་ཏུ་འཁོད་ཀྱང་། [illegible] །དེ་དེ་བཞིན་ནོ། །འདི་ལྟར་[illegible]སྐྱོང་བ་ཡིན་ནོ། །སྨོས་ཤིག །དེས་
སྨྲས་པ། །ཧྲི། །དེ་ནས་[illegible] །སྐྱོང་[illegible]བརྒྱུད་ནས་བརྗོད་ནས། བཤགས་ཀྱི་ཤ་ཡི་སྐྱེས་མ་ནག་ཏོ། །
དེ་ནས་བཅོམ་ལྡན་འདས་ཀྱིས་[illegible]ཡང་བར་ཆད་ཀྱི་ལས་བཀའ་བབ་པ་དང་། དེ་རྗེས་སྐུ་ཡི་ཕོ། །ཕྱག་རྡོར་སྨྲས་པ་དང་པ་ན། །
བཅོམ་ལྡན་འདས་ཀྱིས་དེ་ཞིང་ཏུ་བསྒྲུབ་པ་ཁྲག་འཐུང་ཀྱི། །དེ་ནས་ཕྱོགས་བཅུ་ན་བཞུགས་པའི་[illegible]སྐྱེ་ངོ་མཚར་ཞིག་ལ་སྨྲས་པ། ཀྱེ་སྒྲོལ་མ། །ཁྲོ་རྒྱལ། །དཔལ་ཞི་ནག་ཤིགས་པར་བསྒྲུབ་རྟེན་ལས།
ཕྱོགས་སྐྱོང་བ་བཅོམ་ལྡན་འདས་ཀྱི་གསུང་[illegible] །ཆོས་ཀྱི་རྣམས་ཀྱིས་[illegible]ནམ་ཀ་ཐོས་ནས་སོ་དེ། །ཀྱེ་བཅོམ་ལྡན་འདས་ཀྱི་སྤྱན་སྔར་[illegible]གསོལ་པ། །དེ་ནས་བཅོམ་ལྡན་
འདས་ཀྱིས་ཚོ་དང་ལྡན་པ་བཞི་རྒྱལ་ཐོབ་པ་བཀའ་ཕྲུ་ཡིས། །ཁྲག་རྒྱ་ཀའ་ཅན། །དེ་[illegible]ཞུ་ཆུ་ཡི་ཤ་ཅན། །དེ་བཅོམ་ལྡན་འདས་ལ་རྒྱུ་ཆུ་དེ་སྐྱོང་ཏེ་ཟུར་ཚེ། །བཅོམ་ལྡན་འདས་
ཀྱིས་དེ་རྒྱལ་ཡི་ཐེག་པ་བ་བཞིས་པ་ཀུན་མཆོག་ཐུགས་པ་དང་། །དཔལ་ཀྱི་སྤྱན་སྔར་ཞུ་དྲ་བ་ཞིག་ཆེ་རི་རྩེ་ར་ལ་སྒྲུབ་པ་དེའི་རྒྱུ་སྟེ། །ལོ་སྐྱོང་དེ་སངས་ཀྱི་ཆེད་ཞལ་དམ་ཐོབ་ཞེས་ཡིད་དང་ལྡན།

ཡང་ནག་རྒྱས་[illegible]ལ་བཞུགས་པ། བརྗོད་པ། བཅོམ་ལྡན་འདས་ཀྱི་སྐུ་[illegible]ཐུགས་རྗེ་ཆེ། འགྲོ་ཀུན་ལས་དོན་རྣམ་པར་བསྒྲུབ་པས། བཅོམ་ལྡན་འདས་ངོ་བོ་ཉིད་བསྡུ་ཕྱག་
ལ་རྒྱན་[illegible]པ་ རྣམས་ཀྱིས་[illegible]ཆེན་པོ་[illegible]རྣམས་[illegible]ཀྱིས། གཞི་རྩ་བ་ཀྱི་ས་པ་ཡང་[illegible]ཕྱག་རྒྱ་ཆེན་པོ་[illegible]འཕགས་རྒྱུ་རྣམས་བཀྲ་ཤིས་
[illegible]། [illegible]ལ་ཟབ་ཞིང་འཁོར་འདས་[illegible]། [illegible]ཀུན་[illegible]། [illegible]ཀྱི་[illegible]ར་[illegible]མི་འཆི་[illegible]རྗེ་[illegible]འཕགས་རྣམས་
[illegible]རྣམས་སུ་[illegible]པ་ཡང་དག་པའི་[illegible]། [illegible]ཀྱི་[illegible]། བཅོམ་ལྡན། [illegible]ཆེ་ལ་ལོ། ཞེས་དགོས་[illegible]རྣམས་བཅོམ་ལྡན་འདས་
[illegible]། [illegible]ཀུན་[illegible]ཕྱག་རྒྱ་[illegible]རྣམས་ཀྱི་[illegible]པ་ཐབ་མི་འཆི་[illegible]ཡང་དག་[illegible]། [illegible]
ད་[illegible]། [illegible]ཀྱི་[illegible]། [illegible]། [illegible]། [illegible]
[illegible]། འཕགས་[illegible]། [illegible]། [illegible]། བསོད་ནམས་[illegible]བཀྲ་ཤིས་བསམ་དུ་

༄༅། །ཞིག་བསྐྱེད་དོ། །བཅོམ་ལྡན་འདས་ཀྱིས་བཀའ་སྩལ་པ། བྲམ་ཟེ། དེ་དེ་བཞིན་ནོ། །དེ་དེ་བཞིན་ཏེ། གང་གི་ཕྱིར་སྐྱེས་བུ་གཏི་མུག་འཕགས་སྐྱེས་པོས།
སེར་སྐྱུན་གནས་པའི་ཤཱཀྱ་ཉེས་པ་ཡང་མེད། གནོད་པ་བྱས་པ་ཡང་མེད་པ་རྣམས་སྲོག་དང་བྲལ་བ་ནི། བསོད་ནམས་མ་ཡིན་པ་མང་པོ་ཞིག་བསྐྱེད་དོ། །དེ་ནས་བཅོམ་ལྡན་འདས
ག་ཞན་མ་སྐྱེ་སྒྲུག་ཙན་ཀུན་ཏུ་རྒྱུ་རྣམས་ཀྱི་ཀུན་དགའ་ར་བ་ཕབ་མོ་ཞིག་གནས་ཀ་ལ་བརྟེན་ཏེ་ཤེ་སྒྲུགས་པ་དང་། དེ་ནི་སེར་སྐྱུན་གནས་པའི་ཤཱཀྱ་རྒྱ་ཀྱི་ཤལ་བས་ཀ་ཤལ་བ་ལས
སྤྲོས་ཀྱི་སྟག་ཉེ་སྐུང་ཟུང་ལུས་པ་གང་དག་ཡིན་པ་དེ་དག་གིས་བཅོམ་ལྡན་འདས་མཐོང་ནས་སྨྲེ་ངག་བཏོན་ཏོ། །དེ་ནས་བཅོམ་ལྡན་འདས་ཀྱིས་ཀ་ཅིག་ཅུ་ག་ཤི་ཐ་ཤས་ནས་ག་དན
བ་ཤཱམ་ས་བ་ཉིད་ལ་བཞུགས་སོ། །བཞུགས་ནས་བཅོམ་ལྡན་འདས་ཀྱིས་དགེ་སློང་རྣམས་ལ་བཀའ་སྩལ་པ། དགེ་སློང་དག །སེར་སྐྱུན་གནས་པའི་ཤཱཀྱ་འདི་རྣམས་ཀྱིས་འདི་ལྟར
ལན་གསུམ་གྱི་བར་དུ་བྲེ་ཆེན་པོ་བྱུང་ངོ་། སྔོན་ཉ་པ་བྱེད་པའི་ཚེ། ཉ་འདོད་པའི་ཕྱིར་གང་ཡིན་པ་དང་། ཆོམ་རྐུན་པ་བྱེད་པའི་ཚེ་གྲོང་འཇོམས་པའི་ཕྱིར་ཡང་ཡིན་པ་དང་། ད་ལྟ་སེར་སྐྱུ
ན་གནས་པའི་ཤཱཀྱ་བྱེད་པའི་ཚེ་སྐྱེས་བུ་གཏི་མུག་འཕགས་སྐྱེས་པོས་སྡིག་གི་ལྷ་གྲལ་མཆུ་དང་ལྡན་ཆོམ་འཇུས་པར་བྱས་ཏེ། ཆ་ཉི་ཐ་ལ་མངོན་དུ་ཕྱོགས་པས་བཞི་ཚེ་གང་ཡིན་པ་དེ། །འདི་དག

ཐམས་ཅད་ཀྱི་ངོ་བོ་ཡིས་ཡོངས་སུ་བྱང་བ་ལས། བསམ་པའམ། ཐོག་དང་དབུས་དང་མཐའ་ཡང་མེད་དེ། མཚུངས་སོ། །དགེ་སློང་དག །ཇི་སྙམ་དུ་སེམས། ཤཱ་ནུ་པ་འདི། ལས་དེ་དང་། བརྗོད་དང་
འཆི་བ་དང་བས་གླང་པོ་ཆེ་ལ་ཞོན་ཏེ་འགྲོ་བའམ། རྟ་ལ་ཞོན་ཏེ་འགྲོ་བའམ། ཤིང་རྟ་ཆུང་ངུ་ལ་ཞོན་ཏེ་འགྲོ་བའམ། ཤིང་རྟ་ཆེན་པོ་ལ་ཞོན་ཏེ་འགྲོ་བའམ། ནོར་གྱི་ཕུང་པོ་ཆེན་པོ་མང་དུ་བཀུར་བ་ནས།
གནས་པ་ལྟ་ཅི་ག་ལ་མཐོང་ངམ། ཐོབ་བམ། བརྟེན་པ། མ་ལགས་སོ། །དགེ་སློང་དག །ལེགས་སོ། །ལེགས་སོ། །ངས་ཀྱང་ཤཱ་ནུ་པ་འདི། ལས་དང་དང་ཞེས་བྱ་བ་སྟེ་ཆོས་ཀྱི་ཕུང་པོ་རྒྱ་
ཆེན་པོ་མང་པོ་བསྒྲུབས་ནུས་གནས་པ་ཞེས་བྱ་བའི་དབང་དུ་བྱས་ནས་བཞིན་ནོ། མ་མཐོང་། མ་ཐོས་སོ། །ངེ་ཚེ་རི་ཡི་ཕྱི་ན། འདི་ལྟར་ཤཱ་ནུ་པ་རྣམས་ནི། སྔོན་པའི་དབང་པས་སྐྱེ་བ་གསུང་ངོ་།
ཀ་ལ་ཉེ་དང་གླང་པོ་ཆེ་ལ་ཞོན་ཏེ་འགྲོ་བའམ། རྟ་ལ་ཞོན་ཏེ་འགྲོ་བའམ། ཤིང་རྟ་ཆུང་ངུ་ལ་ཞོན་ཏེ་འགྲོ་བའམ། ནོར་རྒྱུ་ཆུང་ངུ་ཙམ་ཞིག་ཏུ་འགྲོ་བ་ཡང་མི་འཐུན་ནོ། །ནོར་གྱི་ཕུང་པོ་ཆེན་པོ་
མང་པོ་བསྒྲུབས་ཏེ་བསྐྱུས་པ་ཡང་མི་འཐད་དོ། །གཞན་ཡང་དགེ་སློང་དག །ཇི་སྙམ་དུ་སེམས། ཀུན་དགའ་བོ་བསམ་གཏན་པ་ནི་སྔར་བྱས་ཀྱི་འཕྲལ་ལ་གསོས་པ་ལས་བས། ལག་ན་ཆེན་པ་ལས་བས། ཁྲུས་ལས། ཡི་དྭགས་པ་ཤེ་ར
བ་ལས། ཀླུ་བ་ལས། པོ་ཏི་ཀྲས་འཚེར་བ་ལས། བ་ལང་དཀྱིལ་ངོ་ཅན་བག་ཡངས་ཀྱིས་ངེ་ས་ཞེས་བྱ་བ་ཀླུ་ཆེན་པོ་རོ་སྨད་པོ་བསྟན་པས་ཏེ་བཀའ་བསྒོ་བ་པ་མཐོང་ངོ། ཐོས་སམ་ཞེས་ཀྱ

མདོ། ཕ། ཨུ། ཞེ།

༄༅། །བདེ་བར་གཤེགས་པ་བཞིན་ནོ། །དེ་ཅིའི་ཕྱིར་ཞེ་ན། ཡིད་ཤེར་བ་ལ་དགོས་པ་དེ། སྡིག་པའི་བསམ་པས་རྫོགས་པར་བྱེད་དོ། །དེས་ན་དེ་བཟང་པོ་ཚེ་ཡ་ཞེན་ཏུ་རབ་བོ།
བར་མི་འགྱུར་ཞེས་བྱ་བ་ནས་ནོར་གྱི་ཕུང་པོ་རྒྱ་ཆེན་པོ་མང་པོ་བསྒྲུབས་ཏེ་བསྒྲུབས་ཀྱང་མི་འགྱུར་ཞེས་བྱ་བའི་བར་དུ་སྔ་མ་བཞིན་ནོ། །དགེ་སློང་དག །རེ་ཞིག་ཉེ་ལ་སོད་དགེ་སྐྱེ་གནས་སུ་སོང་
བའི་སྲོག་ཆགས་ལ་སོགས་པ་ཀྱིས་ཀྱང་སྡིག་པའི་བསམ་པ་ཡུལ་ནས་ཀྱང་ཡིན། སྨྲ་བ་མི་ཚེ་ལ་ཞེན་ནི་འགྲོ་བ་འདུས། རྟ་ལ་ཞོན་ཏེ་འགྲོ་བ་འདས། ཤིང་རྟ་ལ་ཞུགས་ཏེ་འགྲོ་བ་འདས། དཔུང་བུ་ཆུང་དང་
ཆས་ཏེ་འགྲོ་བར་ཡང་མི་འགྱུར་ལ། ནོར་གྱི་ཕུང་པོ་རྒྱ་ཆེན་པོ་མང་པོ་བསྒྲུབས་ཏེ་ ... ཡང་མི་འགྱུར་ན། སྨྲས་བུ་གོ་ཏམ་ ... འཕགས་སྐྱེས་པོ། སྐྱབས་ཡོངས་ཞིག་སྐྱེས་པ།
རྟ་ལ་ཁྲིམས་ཀྱི་གཞི་བརྟེ་ལྗོངས་ཁར་བཅོམ་པ་ཞིག་གླང་པོ་ཆེ་ལ་ཞོན་ཏེ་འགྲོ་བ་འདས། རྟ་ལ་ཞོན་ཏེ་འགྲོ་བ་འདས། ཤིང་རྟ་ལ་ཞུགས་ཏེ་འགྲོ་བ་འདས། དཔུང་བུ་ཆུང་དང་ཆས་ཏེ་འགྲོ་
བ་འདས། ནོར་གྱི་ཕུང་པོ་རྒྱ་ཆེན་པོ་མང་པོ་བསྒྲུབས་ཏེ་ ... ། ... ། ཤིན་ཏུ་དང་། །དགེ་སློང་དག །ཀུན་ཏུ་རིགས་འདི་ནས་ཞིག་བདུན་ན་སྐྱེ་
བཞིན་བསྒྲུབས་པ་བཞིན་དུ་ཐམས་ཅད་ལ་ ... ཞིག་བདུན་ནམ་ཚིག་ནས་ཆེ་ ... བཞིན་ལ་

ཆེན་པོ་ལ་ནན་ཏན་བྱེད་པ་ར་སྐྱེ་བ་ར་འགྱུར་རོ། །དགེ་སློང་དག །དེ་ལྟ་བས་ན། འདི་ལྟར་བསླབ་པར་བྱ་སྟེ། གང་ཟག་ལ་ཉམ་པ་ཡང་དང་ཞེས་སེམས་ཀྱི་ཕྱིར། རྣམ་པ་ཐར་ཞེས་པ་དང་བརྗོད་པའི་ལུས
ལ་ལྟ་སྨྲས་ཀྱང་ཚིག་བློས། དགེ་སློང་དག །ཇི་ལྟར་ཁྱོད་ཀྱིས་དེ་ལྟ་བུར་བསླབ་པར་བྱའོ། །དགེ་སློང་རྣམས་ཀྱི་ཆོས་ལྡན་པའི་ཆོས་ཐམས་ཅད་གཅོད་པ་མཛད་པ། སངས་རྒྱས་བཅོམ་ལྡན་འདས་ལ
ཞུས་པ། བཙུན་པ། ཀུ་ཏ་ལྟ་བཅྭ་དེ་པ་དེ་རྣམས་ཀྱིས་ལས་ཅི་ཞིག་བགྱིས་ན། ལས་དེ་ནི་རྣམ་པར་སྨིན་པས་ངོས་ལ་ཡང་མ་མཆིས། གནོད་པ་བགྱིས་པ་ཡང་མ་མཆིས་པར་སྐྱེས་ཏེ
ལུག་འཕགས་སྐྱེས་པ་ཀ་ལ་དེ་ཞུས་པ། བཅོམ་ལྡན་འདས་ཀྱང་ཀུ་ཏ་ལྟ་ས་བརྒྱ་པའི་ཚེ་དབུ་སྐྱེས་ཚེ་དབང་ཞེ་ཆེན་པོས་ཞི་བས་པར་གྱུར་ལགས། བཅོམ་ལྡན་འདས་ཀྱིས་བཀའ་སྩལ
པ། དགེ་སློང་དག །འདི་ལ་གཅིག་དང་། སོ་ལས་རྣམས་ཤིང་བསགས་པ། ཚོགས་སྐྱེ་བ། རྒྱུན་ལྷ་ཡུལ་དུ་བསྒྱུར་བ། ཕ་འབན་ལ་ལ་གཞིན་ཞེ་ནར་གནས་པ། གང་ན་མི་ཟླ་བར་འབྱུང་བ་ངས
ཡིན་ནོ། །དེ་ཉམས་དང་། སོ་ཡང་ཤིང་བཞིན་ལས་བྱས་པ་གཞན་ལ་གཞི་ཅིག་གིས་སྤྱོད་པར་འགྱུར། དགེ་སློང་དག །ལས་ཤིང་བཞིན་བསགས་པ་རྣམས་ནི། ཕྱི་རོལ་གྱི་ས་ཞིག་ཁམས་ལ་ལྟ་མ
ཡང་ཕྱུང་བར་མི་འགྱུར། ཀྱང་བ་ལས་ལ་ལ་ཡིན། མ་ཡིན་ཁམས་ལ་ལས་ཡིན། རྒྱུ་ཡི་ཁམས་ལ་ལ་ཡིན་གྱི། འོན་ཀྱང་ལས་སོ་བ་དང་། མི་དགེ་བ་ཞིག་ཤིང་བསགས་པ་རྣམས་ནི། དེ་ནི་བདེ

ཤེར་ཕྱིན། ཁ ཉིས་བརྒྱ་

༄༅། །ཕུང་པོ་དང་། ཁམས་དང་། སྐྱེ་མཆེད་དག་ཡོན་ལ་རྣམ་པར་སྨིན་པར་འགྱུར་ཏེ། བསྐལ་པ་བརྒྱ་ཕྲག་རྣམས་སུ་ཡང་། །ལས་རྣམས་ཀྱང་ནི་རྣམ་སྨིན་ཕྱུང་
ཏེ། །ཚོགས་ཤིང་དུས་ལ་བབ་པ་ན། །ལུས་ཅན་རྣམས་ལ་འབྲས་བུ་སྨིན། །དགེ་སློང་དག །སྔོན་བྱུང་བ། རྒྱལ་པོ་ཞིག་གིས་བགྱིས་མན་འཕྲ་བ་བརྒྱ་ཕྲག་ནས་སོ། །དེ་རྣམས་ཀྱིས་ཡང་བུ་ཉེས
ཤིག་རྒྱ་མཚོ་ཆེན་པོ་ནང་ཡལ་སྟེན་ཀྱིས་བརྒྱ་བ་ལས་རྒྱུ་བ་དེར་ཞུགས་པས་མཐོང་བ་དང་། དེ་རྣམས་རབ་ཏུ་དགའ་བ་བསྐྱེད་ནས་དེ་དག་ཉེ་རྒྱ་ཆེན་པོས་བཙུམས་སོ། །དེ་རྣམས་ཀྱིས་དེ་གཉིས་ཀྱི་ལུས
མཐོང་ནས་གོས་བུ་བར་བཙུམས་པ། །ཤེས་ལྡན་དག །འདི་ལ་ཇི་ལྟར་བསྒྲུབ་པར་བྱ། འདི་དག་ཕྱིས་ཚེས་པས། གཡང་ནི་ཟབ་ཅན། ཤ་བྲོ་བར་མི་འགྱུར་ཏེ། དེ་ལ་བར
བསྒྱུར་རོ། །དེ་ནས་བཅིབ་གསོ་སྟེ། འདི་ལ་བཅུ་ཞིབ་སྣ་བ་ཡོད། གཅིག་ནི། ནམ་དང་། གཅིག་ནི་ཤ་ཀར་ཇི་གཞན་གསོད། གཞན་དག་གིས་སྨྲས་པ། འདི་ཡང་ཆོ་སྟེ། འདི
ཡང་ཟློམ་པ་མི་འགྱུར་བས། །སྔོ་ང་པོ་ལ་བརྟགས་ལ་གསོན་པར་ལ་བཅད་ཅིང་བཅད་ཅིང་བཅད་དོ། །དེ་རྣམས་ཀྱིས་སྨྲས་པ། ལྟོགས་ཏེ། རི་དྭགས་བྱའོ། །དེ་དག་གིས་དེ་ལྟར་བྱས་བར
བཅུམ་པ་དང་། དེ་ནས་དེ་ལྟར་ཤ་ཆེན་པོ་ནང་གི་ཤ་ཁུ་ཡི་ཏིང་བ་ཡོད་པར་བསྒོམས་སོ། །དེ་དག་མི་བདེ་བར་གྱུར་པ་ཞིག་གིས་ཚོགས་ནས་རབ་ཏུ་དགའ་བ་སྐྱེད་དེ་བགྱིས་སོ། །དེ

[illegible]

[illegible]

[illegible]

[illegible]

[illegible]

[illegible]

[illegible] །སོ་སོར་དག་པ། །[illegible] །སོ་སོར་དག་པ། །[illegible]

ཕྱེ་པ། ཕ། ཇེ། ༡༥༨

༄། །ཀུན་ལྡན་བརྒྱ་ཞིག་གིས་ལམ་དུ་འགྲོ་བ་དག་བཅོམ་ནས། འཁྲུགས་པའི་རྫས་ལ་ཀ་ཁྱེ་ར་ཏེ། རི་བྲག་ཅིག་ཏུ་ཚོམས་སུ་སོང་ངོ་། །དེ་དག་གིས་རི་བྲག་ན་གནས་པའི་
སྤྲེའུ་པོའི་ཚོགས་ས་དེ་ཐམས་ཅད་བཅོམ་ནས་འཕྲོག་གོ །ཁྱིམ་བདག་གཉིས་ཀྱིས། །ཡང་ཕྱུགས་ཏུ་འཚོང་བ་སྐྱེ་འདུག་པ་དང་། ཀུན་པོ་རྣམས་ཀྱིས་སྨྲས་པ། ཤེས་ལྡན་དག །གང་དག་འདི་ན་
རྫོགས་པ་དེ་དག་པོ་བདས་ཤིག །ཐམས་ཅད་ཀྱི་ཐམས་ཅད་དུ་མེད་པར་བྱེད་ར་ཏེ་ར། དེ་གཉིས་ཀྱིས་སྨྲས་པ། རྒྱལ་པོ་འཚོ་བ་སྐྱོང་དུ་མི་འབབ་གོ། །དེ་རྣམས་ཀྱིས་ཕྲ་དང་། ཤིང་བལ་མོ་ཆ་བཅེར
ནས་ཡང་རྟག་ཏུ་སོ་གཟིང་བ་དང་། དེ་གཉིས་ཚེ་ཐམས་སྡུག་བསྔལ་བ་སྤྱོད་པས་ཀུན་ཏུ་དཀའ་ཐུབ་དེ་སེམས་བསྐྱེད་དོ། །དགེ་ཅག་གཉིས་པ་ཡང་མེད། གནོད་བྱས་པ་ཡང་མེད་པར
འདི་རྣམས་ཀྱིས་བསད་དོ། ནང་གི་ཅིག་ཀྱང་དེ་རྣམས་ཉེས་པ་ཡང་མེད། གནོད་པ་བྱས་པ་ཡང་མེད་པར་གནོད་པ་ཁྲ་རྩུ་ཅིག །ཕྱོགས་སྐྱོང་ངོ། །ཧི་ལྷ་མ་དུ་སོང་ནས། །ཁྱིམ་བདག་གཉིས
པོ་གང་དག་ཡིན་པ་དེ་དག་ནི། འཕགས་སྐྱེས་པོ་དང་། མལ་གནོད་འདི་དགེ་ཚེ་ཡིན་ནོ། །གཡོན་ཅན་ལྔ་བརྒྱ་པོ་གང་དག་ཡིན་པ་དེ་དག་ནི། ཤཱ་ཀྱ་ལྔ་བརྒྱ་པོ་འདི་དག་ཡིན་ནོ། །
གང་འདི་རྣམས་ཚེམ་ཀུན་བ་ར་བྱུར་བས་དེ་གཉིས་པ་ཡང་མེད། གནོད་པ་བྱས་པ་ཡང་མེད་པར་ཕྲོག་དང་ཕྲལ་བའི་ལས་དེ་ཉི་མ་སྨིན་པས། དཔལ་ཡོན་འཕགས་སྐྱེས་པོས་མ་ལ་

གཞི་དང་བསྡོམས་ནས་ཀུན་གྱི་ལྷ་བརྒྱ་པའི་འདི་ངོ་ཟླ་ཡང་མེད། གཞོན་པ་བརྒྱས་པ་ཡང་སྙིང་པར་སྒྲིགས་དང་སྤྲུལ་པའོ། །དགེ་སློང་དག །དེ་ལྟ་བས་ན། ལས་གཅིག་ཅུ་ཉམ་པ་ནུས་ཀྱི་ནམ་
པར་སྨིན་ཡང་གཅིག་ཅུ་ཉམ་ལ། གཅིག་ཅུ་དགའ་རེ་རྣམས་ཀྱི་ཡང་གཅིག་ཅུ་དགའ་ར། ཕུང་ནམ་སྐྱ་རྣམས་ཀྱི་ཡང་འདུན་པ་ཡིན་ནོ། །དགེ་སློང་དག །དེ་ལྟ་བས་ན། ལས་གཅིག་ཅུ་ཉམ་པ་དང་།
འདི་ཉམ་ཏུ་མས་ཕྲ་ར་ནས་ལས་གཅིག་ཅུ་ཀ་ར་བརྟག་ལ་བརྩུལ་བར་བྱ་སྟེ། དགེ་སློང་རྣམས་ཀྱིས་དེ་ལྟ་བུ་ར་བསླབ་པར་བྱའོ། །འཕགས་སྐྱེས་པོས་ཞུས་པ། ཀུན་རྣམས་དེ་ལྟ་བུ་ར་བས་ཉིད་
ཡིད་དུ་སོ་དང་། །དེ་ནང་དུ་ཞུགས་པ་དང་། རྒྱལ་པོ་རིག་ཅན་བྱ་རྒྱལ་བརྒྱལ་ཏུ་སྟེང་གི་ཁང་བཟང་དུ་མི་ཉེས་སྐྱེས་པས་ང་བ་རོ་ལ་མེས་ཙུ་བ་ར་བྱེད། དཀའ་བ་ར་ལེན། ཀ་འམ་བྱ་ར་སྒྲོར་
བར་བྱེད་པ། འཕགས་སྐྱེས་པོས་ཐོས་ནས། དེ་སྐད་པ། ཤཱ་རིའི་བུ་དག །ཙ་བའི་ཉི་ཤུ་ཞིག །ཕྱི་ནང་པ་རྣམས་ཀྱིས་སྨྲས་པ། གཞོན་ནུ་རྒྱལ་བུ་རྒྱལ་བྱ་ང་ལགས་སོ། །དེ་སྐད་ཅེས།
ཤེས་ལྡན་དག །དེ་བོས་ཤིག །དེ་རྣམས་ཀྱིས་དེ་བོས་པ་དང་། འཕགས་སྐྱེས་པོས་སྨྲས་པ། རྒྱལ་བུ་རྒྱལ་བྱེད། དེ་ནི། དགེ་བསྙེན་ཉིད་ལ་འབེན། ཀྱེ་ཙ་ཤི་འདུག་གམ། སྨྲས་
པ། ཀྱེ་རིའི་བུ་དག་ཅིག་ལ་བབས། ཤཱ་ཀྱ་རྣམས་ཀྱིས། གཞན་ཤཱ་ཀྱ་རྣམས་ཀྱི་ཁྱིམ་ལ་བབས་ན། མཛེས་པ་དེ་ལྟ་བུ་གཅིག་ལ་བབས། ཤཱ་ཀྱ་རྣམས་ཀྱིས་སྨྲས་པ། ཤེས་ལྡན་དག །འདི་ཡང་དེ་ལྟ

༄༅། །ཡོངས་ཡོན་ཡིན་པས། འདི་གསང་བར་བྱའོ། །ཞེས་དེ་དག་གིས་དེ་བསད་དེ་ཧྲུལ་ཡས་འདས་ནས་ལྷ་ཁྲི་ནོར་པ་སུམ་ཅུ་རྩ་གསུམ་པ་རྣམས་ཀྱི་ནང་དུ་སྐྱེས
ནས་དེའི་མི་འི་རོ་ལ་མོའི་སྤྲུམ་ཞིང་བར་ལྷའི་སྒྲ་བྱུང་ངོ་། །དེ་ནས་བཅོམ་ལྡན་འདས་ཀྱིས་བྱུང་བ་དེ་ལ་ཚིགས་སུ་བཅད་པ་འདི་བཀའ་སྩལ་པ། བསོད་ནམས་བྱས་པ་འདིར་དགའ་ཕྱི
མར་དགའ། །གཉིས་ཀ་དག་ཏུ་དེ་ནི་བདག་ཉིད་ཀྱིས། །ལས་རྣམས་སྨིན་མཐོང་དེ་རྣམ་རབ་ཏུ་དགའ། །འགྲོ་བ་བཟང་པོར་སོང་བ་ཕྱིར་ཞིང་དགའ། །བསོད་ནམས་བྱས་པ་འདིར་མགུ
ཕྱི་མར་མགུ། །གཉིས་ཀ་རུ་མགུ་དེ་ནི་བདག་ཉིད་ཀྱིས། །ལས་རྣམས་སྨིན་མཐོང་དེ་རབ་ཏུ་མགུ། །འགྲོ་བ་བཟང་པོར་སོང་བ་ཕྱིར་ཞིང་མགུ། །དེ་ནས་བཅོམ་ལྡན་འདས་ལ་ཚེ་དང་
ལྡན་པ་ཀུན་དགའ་བོས་འདི་སྐད་ཅེས་གསོལ་ཏོ། །བཙུན་པ། ཚིགས་སུ་བཅད་པ་འདི་ཉིད་རྣམ་འབྱེལ་ལ་སོགས་སོ། །བཅོམ་ལྡན་འདས་ཀྱིས་བཀའ་སྩལ་པ། ཀུན་དགའ་བོ། གཞོན
ནུ་རྒྱལ་བུ་རྒྱལ་པོ་ཙུན་ད་ཏེ། ཉེས་པ་མེད་ཅིང་དག་ཉེས་པ་མེད་པར་[illegible] སྐྱེས་པོས་སྐྱོབ་དང་ལྡན་པ་ཡིན་ནོ། །དེའི་མི་འི་རོ་ལ་མོའི་སྤྲུམ་ཞིང་བར་ལྷའི་སྒྲ་བྱུང་ངོ་། །ཀུན་དེ་ལས
ཤི་འཕོས་ནས་ཡིད་སྐྱེ་དུ། བསོད་ནམས་བྱས་པ་འདིར་དགའ་ཕྱི་མར་དགའ། །ཞེས་བྱ་བ་ནས། འགྲོ་བ་བཟང་པོར་སོང་བ་ཕྱིར་ཞིང་མགུ། ཞེས་བྱ་བའི་བར་དུ་གསུངས་སོ། །ཞེས་གསུང

བ་དང་། ཏེ་ར་ཤི་སྐྱ་ཤར་འདུག་གོ། །དེ་ཚེ་མ་དུས་མ་གཞན་ཞིག་ན་འཕགས་སྐྱེས་པོ་བརྩོན་མོའི་བསོར་ཀྱི་ནང་དུ་ཏེམ་ཞིང་ནམ་མཁར་ཏེམ་སྟེ། དཀྱིལ་འཁོར། མཐུ་དང་ལྡན་པ། ཕལ་ཆེ་པོ། བརྩོན་
འགྲུས་དང་། ཕ་ཡི་གཞོན་པ་ཅན་ཡང་དག་ཡིན་པ་དེ་དག་ལ་རྣམ་གཞི་མེད་པར་བྱས་ཏེ། ཕར་ཕྱིར་བསྐུ་ཞིག་[illegible]ཅེས་ཟེར་རོ། །དེ་ནས་པར་འཕགས་སྐྱེས་པོས་ཤཱཀྱ་ཡི་བུ་མོ་སྤྲ་བརྒྱ་ཕྲིན་དང་པ་དང་
དག་པོ་སུ་ཀུ་ཚིགས་སུ་བཅད་དེ་སྨྲས་སོ། །ཁྱོད་ཀྱིས་གང་དག་རྣམ་མེད་བྱས། །དེ་དག་རྒྱལ་པོས་ཤཱཀྱ་ཞེས། །ཤཱཀྱ་པའི་སྙོམ་པས་བརྒྱམས་པ་ཡིན། །ཁྱོད་ཀྱིས་འདི་ར་སྨྲས་ཚི་ཞིག
བྱུང་། །དེ་སྐད་ཅེས་སྨྲས་པ་དང་། །ཁྲིམས་ནས་སྐྱོན་པོ་རྣམས་ལ་ཚིགས་སུ་བཅད་པས་བསྒྲིབ། [illegible]མས་པས་དེ་ཀུ་ཡི་བུ་མོ་དག །དགོངས་གང་བསྒྲིབ་ཀྱིས་བཅས་ལ་ལྟར། །འདི་དག་ལ་
གར་ནང་ལ་གནམ་སེ་ཆེད་ལ། །ཉིད་དེ་དག་ཉིད་རྗེས་སུ་རང་དུ་ཐོང་། །སྨིན་པོ་རྣམས་ཀྱིས་ཤཱཀྱའི་བུ་མོ་སྤྲ་བརྒྱ་པོ་དེ་དག་དམར་བུ་ཅན་གྱི་རྫིང་འགྲམ་དུ་ལྷག་པ་དང་། ཀྱང་པ་དག་ཚང་དེ
དེ་ལ་གབ་པའི་དོང་། ལག་པའི་དོང་ཞེས་བྱ་བར་མིང་ཆགས་ནས་གནས་བརྟན་རྣམས་ཀྱིས་ཀྱང་དེ་བཞིན་དུ་མདོ་སྡེ་འི་ནང་གི་ལ་བཅོམ་ལྡན་འདས་མཉན་ཡོད་ན། ལག་པའི་དོང་གི་རྫིང་
འགྲམ་ན་བཞུགས་སོ། །ཞེས་བྲིས་སོ། ། ||འདུལ་བ་ལུང་ཚོགས་ཀྱི་གཞི། ཕམ་པོ་དགུ་པ། དེ་རྣམས་སྡུག་བསྔལ་མི་བཟད་པ། རྒྱུ། ཚིག ཡིད་དུ་མི་འོང་བའི་ཚིག

།བ་ཉི་མས་སྐྱོང་བ་ན་བསམ་པ། བདག་ཅག་མི་བཟད་པ། ཧོག་པ། ཉམ་ང་བར་གྱུར་ན། བཅོམ་ལྡན་འདས་ཀྱིས་མ་དགོངས་པ་ཧྲི་ཀླུ་མོ། །སྐབས་དེ་ཧྲི

༢༢༩།

ཏུ་ལ། སངས་རྒྱས་བཅོམ་ལྡན་འདས་ཞི་ཁྲོ་རྣམས་ལ་མི་མ་ཕྲེན་པ་འཛམ། མི་ལ་ཞིམ་པ་པའམ། ཐུགས་སུ་མཆུད་པ་བཞིས། རྣམ་པར་མི་མ་ཕྲེན་པ་བཀྲུ་ང་བཟ་ཀུང་མི་མ་ཐར་ཧྲི། དེ་ཉིད་བཅོམ་ལྡན

ངས་ཐུགས་སྡེ་ཆེན་པོས་བསྐུལ་ཚུལ་ཁྱེར་ཁས་དེ་རབ་ཤེས་པ་དང་། ཧོ་ཅོམ་ནན་དུ་སྨེ་ད་ད་དག་ཐམས་ཅད་ཀྲ་ཉེ་ཡི་ར་འདུག་པ་པ་ཞིག་སོ། །ན་ཞིག་ས་ཉུས་ཀྱང་བཅོམ་ལྡན་འདས

ཀྱིས་འདེགས་རྟེན་པའི་ཐུགས་ལ་བསྐྱོད་དོ། །ཚོས་ཉིད་ཀྱིས་ཡང་དག་ཚོས་ངས་རྒྱས་བཅོམ་ལྡན་འདས་རྣམས་ཀྱིས་འདེགས་རྟེན་པ་ཛེད་ཞུགས་བསྐྱེད་པ་དེའི་ཚེ་ལྷ་ཡི་ཚབ་ས་ཁྲུ་ཁྲུ་སྐུར་རྣམས་ཀྱིས

ཀྱང་བཅོམ་ལྡན་འདས་ཀྱི་ཐུགས་ས་སེམས་ཀྱིས་ཤེས་སོ། །ཡང་དག་ཚོ་འདེགས་རྟེན་ལས་འདས་པའི་ཐུགས་བསྐྱེད་པ་དེ་ཀྱི་ཚེ་ན། ཉན་ཐོས་དང་། རང་སངས་རྒྱས་རྣམས་ཀྱིས་ཀྱང་བཅོམ

ལྡན་འདས་ཀྱི་ཐུགས་སེམས་ཀྱིས་མི་ཤེས་ན། དུད་འགྲོ་ཡི་སྐྱེ་གནས་སུ་སྐྱོང་བའི་སྲོག་ཆགས་པ་རྣམས་ཀྱིས་ཧྲི་སྨིན་ཀུན་ཏུ་སྐྱོད་ཏོ། བཅོམ་ལྡན་འདས་ཀྱིས་དགོངས་པ། ཀྱེ། ཕྱི

ཏུ་ཆོ་བ་དེ་སོ་ཀ་ཀྱིས་ཕྱོགས་དགའ་དང་། ཀླུ་ཆེན་ར་ཧྲི་ཧོ་ཧོ་ཀས་ཀུན་ཞུ་ཉ་ཀླུ་ཉ་ཏུ་བཅོམ་ལྡན་ཧྲི་བྲི་ཀྱིས་ཐུགས་བསྐྱེད་མ་ཐག་ཏུ་ལྷའི་བུ་མོ་བདེ་ལེགས་ཀྱིས་རབ་ཏུ་ཉུང་ཧྲི་བཀྲ་ཀྲ། མཚོ་ཆེ

དེ་ནས་དགོས་པ་ནས་ཕྱུག་ལྡན་ནས་བཅོམ་ལྡན་འདས་ག་ལ་བ་དེ་སྐོར་དང་སྡེ་ཕྱིན་ནས་བཅོམ་ལྡན་འདས་ཀྱི་ཞབས་གཉིས་ལ་མགོ་བོས་ཕྱག་འཚལ་ཏེ་འདི་སྐད་ཅེས་གསོལ་ཏོ། །བཙུན་པ། རས་ཡུ་ག་སྔ
བརྒྱུ་འདི་དག་དང་། ཆབ་འཚལ་ཏེ་མཆིས་སོ། །བཅོམ་ལྡན་འདས་ཀྱིས་བཀའ་སྩལ་པ། སོང་ལ་ཀླུ་ཀུ་འི་བུ་མོ་འདི་རྣམས་དབུགས་ཕྱུང་ཞིག །དབུགས་ཕྱུང་ནས་ཀྱང་བ་དང་། ལག་པ
ནས་དྲུས་ལ་བོས་རྣམས་སྨོན་ཅིག ། བཙུན་པ། དེ་ལྟར་འཚལ་ལོ། །ཞེས་སྨྲས་ནས་དེས་དེ་རྣམས་ཀྱི་རྣ་བ་དང་། ལག་པ་ལ་བཀུ་ནས་པས་རྣམས་བསྐྱེད་དོ། །དེ་ནས་བཅོམ་ལྡན་འདས
ཀྱི་ཞབས་ལ་མགོ་བོས་ཕྱག་འཚལ་ཏེ་བཅོམ་ལྡན་འདས་ཀྱི་སྣ་ན་ཉེ་བར་འཁོད་དོ། །དེ་ནས་བཅོམ་ལྡན་འདས་ཀྱིས་རྡུལ་འཕྱལ་ཀྱིས་ཀླུ་ཀུ་ཡི་བུ་མོ་སྟེ་བརྒྱད་པོ་དེ་རྣམས་ཀྱི་ཕྱུག་བསྟལ་བརྒྱན་བཙད
དོ། །རྒྱན་བཙད་ནས་བཀའ་སྩལ་པ། སོང་མོ་དག །ཁྱེད་ཉིད་ཀྱི་ལས་འདི་དག་ཕྱུང་ཤིང་བསྐྱེད་ལ་རབ། ཚོགས་རྟེན་དབ། ཀྱེན་ཡོངས་སུ་བསྒྱུར་བ། དབའ་རྒྱལ་པ་ཞིན་ཏེ་བར་ལྡན་པ།
གདོང་མ་བཟང་བར་འགྱུར་བ་ཡིན་ནོ། །ཁྱེད་ཀྱིས་ལས་བྱས་ཤིང་ལས་གསགས་བརྣམས་པ་ཞིག་སུ་ཞིག་གིས་སྤྱོད་པར་འགྱུར། སོང་མོ་དག །ལས་ལ་གཞོལ་བར་གྱིས་ཤིག །ཅེས་གསུངས་ནས
བཅོམ་ལྡན་འདས་བ་ཤིབ་ཀས། །དེ་དག་ཀྱང་བཅོམ་ལྡན་འདས་ལ་སེམས་རབ་དང་དང་བར་གྱུར་ནས་དུས་ལས་འདས་ཏེ་རྒྱལ་ཆེན་པོ་བཞི་འི་ལྷ་རྣམས་ཀྱི་ནང་དུ་སྐྱེས་སོ། །ཚེ་ན་དེ་ཀྱིས་ལྷ་འི

༄༅། །སྒྲུབ་ཐབས། ཧཱ་རི་ཏི་བུ་མོ་སྒྲུབ་ཐབས་ནི་རི་ཡི་མ་ལོ་ཏོག་པ་ལ་སོགས་པ་གསུམ་སྟེ་སྟེ། གང་ནས་ཤིག་འབྱུང་བ་དང་། གང་དག་སྐྱེས་པ་དང་། ལས་གང་དགོས་པ་ཡིན་པའོ།། དེ་

ཀྲི་ ཀྲུམ་ས་ཀྱིས་མི་རྣམས་ཀྱིན་ཞུས་ཤིག་འབེབས་པ་དང་། རྒྱལ་ཆེན་རྣམ་གཉིས་པའི་ལྷ་རྣམས་ཀྱི་ཕྱུང་དང་སྐྱེས་པ་དང་། ལས་གང་གིས་ཤིན། བཅོམ་ལྡན་འདས་ལ་སེམས་ཅན་རྣམས་བརྒྱུད་དབང་ཐུས་པས

༤ ཡིན་པ་དང་མ་ཐོད་དེ། །དེ་ནས་སྟོན་པ་ཀུན་གྱི་བུ་མོ་བྱེད་བྱེད་པའི་ཧྲཱི་ཧྲི་བརྒྱད་[illegible] མ་རུང་སེམས་ཅན་ཏེ། དེ་ནས་ཅག་ཞིག་ཏུ་[illegible] བཅོམ་ལྡན་[illegible] འདི་སྐད་ཅེས་བཤད་དོ།། [illegible] ཀུན་ཏུ་[illegible] གྲགས་པ་ཅན་གྱི་ཡིད་མེད་

ཆམ་ཡིན་ནོ་ཀྱི། མ་ལ་དགའ་[illegible] ལེན་པ་[illegible] བཅོམ་ལྡན་[illegible] སྐྱེས་[illegible] ཀྱི་མེ་ཏོག་ཨུཏྤལ་དང་། [illegible] ཀ་མུ་ད་དང་། པདྨ་དཀར་པོ་དང་། མནྡཱ་ར་བ་རྣམས་

ཤྲཱི མ། གཡོ་བསྒྲགས་ཤིང་། ཕྱག་དེ་ཤིང་དང་ལེ་མོ་[illegible] བརྒྱན་ནས་དེ་[illegible] ཀྱི་ལྷ་ཆེན་མོ་ཧཱ་རི་ཏཱི་[illegible] འདུས་པ་ལས་[illegible] ཀྱིས་གཏོར་ནས་ བཅོམ་ལྡན་འདས་ཀྱི་སྐུ་ལ་སྟོང་

ཀྱིས་བྱུ་བ་[illegible] ཀྱི་ཚོགས་ཐམས་ཅད་[illegible] བརྒྱ་ཆེན་[illegible] བཅོམ་ལྡན་[illegible]

ཀྲི ཚོགས་[illegible] ཕྱག་ནས་[illegible] བཅོམ་ལྡན་འདས་ཀྱིས་[illegible]

བཀའ་འགྱུར་བ་དེ་ཧྲི་ཏུ་ [illegible] ཧྲི་ནུ་བ་མཛད་པ་དང་། དེ་རྣམས་ཀྱིས་དེ་ཕྱོགས་ནས་འདྲེན་ཚོགས་ལ་ཧྲི་བའི་ས་འབྱུང་མི་ཧྲི་སྨྲ་མཐོང་། ཡེ་ཤེས་ཀྱི་རྡོ་རྗེ་བཅོམ་ནས་རྒྱུན་དུ་ཞུགས་པ་བཞི་འབྲས་བུ
མངོན་སུམ་དུ་བྱས་སོ། །དེ་རྣམས་ཀྱིས་བཀའ་ནི་པ་མཐོང་ནས་ཆེ་དང་དུ་བརྗོད་པ་ལ་ནམ་མཁའ་ལ་ [illegible] བཅོམ་ལྡན་འདས་ཀྱིས་བཀའ་དང་བདག་ཅག་ལ་སྐྱོན་བཏགས་པ་འདི་དང་ཧྲི་ཏུ་ནི། བདག་ཅག་ལ་མས
མ་བཀྲིས། ཕས་མ་ལ་བགས། རྒྱལ་པོས་མ་ལ་བགས། ཕྱི་རྣམས་ཀྱིས་མ་ལ་བགས། རང་གི་སྐྱོ་བོ་དང་གཉེན་སྲུང་བ་པའི་ཚོགས་ཀྱིས་མ་ལ་བགས། སྔོན་གྱི་མེས་པོ་རྣམས་ཀྱིས་མ་ལ་བགས། དགེ
སྤྱོད་དང་། བྲམ་ཟེ་རྣམས་ཀྱིས་མ་ལ་བགས་ཏེ། ཁྲིམས་དང་མི་ཆོས་ཀྱི་རྒྱ་མཚོ་ནི། ཁ་སྣམས། ཚུལ་པའི་རི་ཡུལ་ན། བསྡུ་ལ་ཆོས་ཤེས་དགེ་སློང་རྣམས་ཀྱི། བཅད། མཐོ་རིས་དང་། ཐར་པའི་སྒོ་རྣམས
ལྷ། ཕྱི། ཀླུ་དང་། མི་རྣམས་ཀྱི། ཁོ་དང་། ཡེ་རྨས་ཀྱི། སྔོན་ཀྱི་མཐུ་ཡིས་དབང་པོ་ལ་མངའ་ནི།། ཡིན་ཆུ་མི་བ་ [illegible] ཤེས་མི་དཀྲུགས་པ་བཅད། །མཐོ་རིས་སྒོ་ཡི་བདག་གི་བསོད་ནམས་ནི། །ཤིན
ཏུ་བཟང་དང་དཔྱོད་ལྡན་པ་རོལ་ལམ་ཐོབ། །ཀྱི་ཆུ་ལྷ་དེ་ནི་ངོ་བདག་གི་ཀྱི་བྱས་ལ་ཞིང་། །ཤིན་ཏུ་རྣམ་པ་དང་ [illegible] ཐུབ་པ་ཐོབ། །འཕགས་པ་བདེ་གཤེགས་པའི་གོ་འཕང་ཞི་བར་ཐོབ། །རྡོ་རྗེ་བསྡུ་ལ་ཀྱི
ལྷོ་ཚེ་དེ་པ་རེ་ལམ་མཚམས་ཏུ་བཀྲལ། །འགྲོ་བ་ལྷ་མི་ [illegible] མིས་མཚན་ཅེས། [illegible] ཀྱི་ཚེ་བ་འགྲོ་ [illegible] དང་འགྲོལ་བས། །སྤྱི་པ་སྟོ་དང་མཐོང་ [illegible] །སྐལ་བ་ཀྱེ་དེ་མཐོང་བ་འབྲས་བུ

༄༅། །མཆིས། །དེ་ནས་སོ་སོར་འབྱུང་དཀའ་སྐྱེས་རྣམས། །ཞབས་གཉིས་ལ་ནི་འདུད་ཅིང་བྱས་ནས་ཀྱང་། །དགྲ་ཐུལ་བ་ལ་ཡོངས་སུ་བསྐོར་བྱས་ནས། །སྐྱི་ར་ཡང་དག་
ཡི་འཇིག་རྟེན་མངོན་ཕྱོགས་ངོར་ངོ་། །དགེ་སློང་རྣམས་ཀྱི་ཆོས་སྐྱེལ་ནས་ཐ་ཆོས་ཐམས་ཅད་གཅོད་པར་མཛད་པ། སངས་རྒྱས་བཅོམ་ལྡན་འདས་ལ་ཞུས་པ། བཙུན་པ། ཀྲི་ཀྲིའི་བུ་མོ་ལྔ་
བརྒྱ་པོ་དག་གིས་ལས་ཅི་ཞིག་བགྱིས་ན། དེས་ལགས་པ་དང་། ཁང་པ་དག་བཀུམ། ལས་ཅི་ཞིག་བགྱིས་ན། དེས་ལྷ་རྣམས་ཀྱི་ནང་དུ་སྐྱེས། ལས་ཅི་ཞིག་བགྱིས་ན། དེས་བཅོམ་ལྡན་
འདས་ཀྱི་སྤྱན་སྔར་བདེན་པ་མཐོང་བར་བགྱིས་ལགས། བཅོམ་ལྡན་འདས་ཀྱིས་བཀའ་སྩལ་པ། དགེ་སློང་དག འདི་དག་ཉིད་ཀྱིས་ལས་བྱས་ཤིང་བསགས་པ། ཚོགས་ཉེ་དཔ
ཞེས་བྱ་བ་ནས། ལུས་ཅན་རྣམས་ལ་འབྲས་བུར་སྨིན། །ཅེས་བྱ་བའི་བར་སྔ་མ་བཞིན་ནོ། །དགེ་སློང་དག །སྔོན་བྱུང་བ་བསྐལ་པ་བཟང་པོ་འདི་ལ་སྐྱེ་དགུའི་ཚེ་ལོ་ཉི་ཁྲི་ཐུབ་པ་ན། དེ་
བཞིན་གཤེགས་པ་དགྲ་བཅོམ་པ་ཡང་དག་པར་རྫོགས་པའི་སངས་རྒྱས་རིག་པ་དང་ཞབས་སུ་ལྡན་པ། བདེ་བར་གཤེགས་པ། འཇིག་རྟེན་མཁྱེན་པ། སྐྱེས་བུ་འདུལ་བ་ཁ་ལོ་
སྒྱུར་བ་བླ་ན་མེད་པ། ལྷ་དང་མི་རྣམས་ཀྱི་སྟོན་པ། སངས་རྒྱས་བཅོམ་ལྡན་འདས་སྐྱོབ་པ་འོད་སྲུང་ཞེས་བྱ་བ་འཇིག་རྟེན་དུ་བྱུང་སྟེ། དེའི་བསྟན་པ་ལ་འདི་རྣམས་རབ་ཏུ་བྱུང་

བར་གྱུར་ཏོ། །དེ་ནའང་དེ་རྣམས་ཀྱིས་སློབ་པ་དང་། མི་སློབ་པའི་དགེ་སློང་རྣམས་ལ་ལག་རྡུམ། ཀང་རྡུམ་ཞེས་བྱ་བའི་ཚིག་ཀུན་ཏུ་སྤྱོད་པ་ཀུན་ཏུ་སྤྱད་དེ། ལས་དེའི་རྣམ་པར་སྨིན་པས། ལོ་
མང་པོར་དམྱལ་བ་རྣམས་ཀྱི་ནང་དུ་སྐྱེས་སོ། །ལས་དེ་ཉིད་ཀྱི་ལྷག་མས་བདག་རྣམས་ཚེ་རབས་ལྔ་བརྒྱར་ལག་པ་དང་། ཀང་པ་དག་བཅད་དོ། ད་ལྟའི་བར་དུ་ཡང་ལག་པ་དང་། ཀང་པ་དག་བཅད་
པ་ཡིན་ནོ། །གྲོང་ལ་སོགས་པར་བཅུ་དང་བར་བྱས་པའི་ལས་དེའི་རྣམ་པར་སྨིན་པས་ནི། ཀླུ་རྣམས་ཀྱི་ནང་དུ་སྐྱེས་སོ། །གཞན་དེ་རྣམས་ཀྱིས་དོན་ལྷག་མ་ཐོས་པ་དང་། བསྒྲགས་པ་དང་། གཏོན་
བྱས་པ་དེས་འདི་སྐྲན་ནི་ཤར་བ་བཞིན་ལྕུག་མ་ཐོང་བར་བྱས་པ་ཡིན་ནོ། །དགེ་སློང་དག །དེ་ལྟ་ར་ན། ལས་གཅིག་ཏུ་ནག་པ་རྣམས་ཀྱི་ཞེས་བྱ་བ་ནས་བསྟན་པ་བར་བྱ་སྟེ་དགེ་སློང་དག །ཁྱེད་ཀྱིས་དེ་ལྟ་བུ་
བསྒྲུབ་པར་བྱའོ། །ཞེས་བྱ་བའི་བར་སྟོན་པ་བཞིན་ནོ། །དེ་ནས་མི་ད་འཕགས་སྐྱེས་པོའི་དྲུང་དུ་འོངས་པ་དང་། འཕགས་སྐྱེས་པོས་སྨྲས་པ། ཀྱེ་སྐྱེས་བུ། བཅོམ་ལྡན་འདས་ཅི་གསུང་། དེས
སྨྲས་པ། ལྷ། བཅོམ་ལྡན་འདས་ཀྱི་ཞལ་ནས། འདི་ནས་ཞག་བདུན་ན། ཀོ་ས་ལའི་རིགས་སྐྱ་ལ་ཕྲིན་བཀུམས་པ་བཞིན་དུ་བས་ཆད་པར་འགྱུར་རོ། །འཕགས་སྐྱེས་པོ་ཡང་མ་ལ་གནོད་
དང་བཅས་པ་ཞག་ཆེ་ན་བཞིན་དུ་སེམས་ཅན་དམྱལ་བ་ཆེན་པོ་མནར་མེད་པར་ལྟུང་བར་འགྱུར་རོ། །ཞེས་གསུངས་སོ། །འཕགས་སྐྱེས་པོས་ཐོས་ནས་ལག་པ་འཁྲུམ་པ་ལ་སྒྲ་ཆེན་ནས་སོ་མས

༄༅། །ཀི་ཀྱེ་ལྷ་ཡི་ཡོ་བོ། །མ་ལ་གཏོར་གྱིས་མཆོད་པ། ཧྲཱིཿ ཀྱེ་ཧོ་ཨེ་ཝྃ་ཀྱེ་རུ་ཁྲག་འཐུང་མ་བ་ལ་བཞུགས་ནས་སུ་མུ་སུ་ལ་ཡོད་ཀྱེ་ཧཱུྃ་ཕཊ་བཟླས། ཞེས་མཆོད་པ། མ
ལ་གཏོར། འདི་རུ་བཅོམ་ལྡན་ཞལ་མདོ་སྒྲ་ཚོགས། ཞེས་དང་ཇུན། ཐབ་གས་སྤྱན་ཕྱོགས་ལ་གཏེར་དང་བཅས་ཏེ་མེས་ཚོགས་བཞིན་སེམས་ཅན་དགྱེལ་བཅིང་པོ་མནྟ་རཀྴ་བ་སྐྱོང་
བར་སྐུར་གོ། །ཞིབ་གསུང་ངག །འདི་རུ་སེམས་ཅན་དང་ཕྱུག་ཆེན་མི་འཁྱུག །ཞེས་མཆོད་པ། ཧཱུྃ། གང་ཞིག་བྱམས་བློ་མོ་ཁ་བ་ལ་འཆོལ་མ་མི་སྐྱོ་ལ་བདེ་ཡང་ཡུད་བོ་བརྒྱུད་རྗེ་ཀྱེ་ཡི་མས
ས། ཐུགས་དམ་སྙིང་པོ་ཀྱུན་མོར་གཉེན་བ་ཞུས་ལ་སྙིང་ཇི་བ་བསྐུལ་བ་ཧཱུྃ་སྒྲོལ་ཀྱེ་ཏྲ་འཚལ། ཧཱུྃ་བཟང་བསྒྲུབས་ཀུན་ཏུ། གཞན་གསུངས་ཀུན་ཏུ་སྐྱོང་། འཇིག་ཧཱུྃ་རྫུ་སྤྲུལ་གྱི་སེམས་ཅན
དུ་ཅན་གྱི་ཡི་དམ་དང་བདག་གི་བསྐྱེད་བཞུགས་བཞྭ་ཞུ་ཧཱུྃ་ལ་ཏཱ། ཧཱུྃ་དང་བཀའ་ཡི་གནས་སུ་དགེ་བསྐྱེད་ཀྱི་བཞུགས་པ་ལ་དགོད་བསྒྲུབ་འདས་པ་དང་། སྐྱེར་ཞེ་ཉེན་ཡོད་ཀྱི་ཀྱེ་ཀ
མཛེད་ཅིག །ཅེས་མཆོད་པ། དེ་ཧྲཱིཿ བ་འགྲོ་བ། །ཞེས་དང་བརྩོན་མོ་ར་ལགས་དང་བཅས་ཏེ་དར་སོ་ནམ་འདུག་བ། །ཉི་མ་ཞག་གཅིག་ཐལ་བ་དང་། མ་ལ་གཏོར་གྱིས་མཆོད་པ། ཧཱུྃ།
ཡབ་ལགས་ཀྱི་བསྡུ་བ། ཧྲཱིཿ ཡབ་ལགས། ཧྲཱིཿ གཏམ་དང་ཞུ་བ་ཀུན་ཅིག་ཏེ། དབྱུང་ཞུ་བ་འདུས་ནས་མཆེད་ཡོད་དུ་ལུས་བར་མཛོད་དོ། །ཞེས་བྱ་ནས་ཉི་མ་ཞག

གཉིས་དང་། གསུམ་ནས་བཏུན་པའོ། ། ༄༅། །ཏེ་ལོ་བོན་ལ་ཨ་ཉའ་ཡོད་དུས་ཤེས་པ་བ་ར་བཞུགས་དེ། །ཞེས་བྱ་བ་རིམ་པ་དང་ཞིབ་ཏུ་ཕྱེས་སོ། །དེ་ཡུལ་དེ་ཞིག་གི་རྒྱུད་ལ་བརྟུལ་ཞུགས་ཀྱི། །བདག་ལ་དེ་ཉི
རྒྱན་ལ་དགའ་བ་བ་ཡིན་ཏེ། བཙུན་མོ་ར་ཀ་ར་ནུ་མས་ཀྱིས་སྐྱེས་པ། ཐུན་མི་དགའ། བདག་ཅག་དང་མཉན་ཡོད་དུ་འོང་དགོས་པས། རྒྱན་སྤོགས་པར་བྱའོ། །ཞེས་དེ་ནུ་མས་ཀྱིས་རྒྱུན་སྤོགས
པར་བཙུན་མས་སོ། །དེ་ལྟ་བཙུན་མོ་དེ་ཞེ་བ་ཞིག་གིས་རྟས་ནུ་ཚོང་པ་ཅན་གྱི་སྐྱེ་དགུ་ནི་རབ་མེ་ལེ་ལ་བཞག་ནས་རྒྱན་སྤོགས་པ་པར་བཙུམས་སོ། །ཇི་ཙམ་ན་ཡུལ་དེ་ནས་ཕྱིར་ལོག་པ་དང་། ཉི་མ་འོ
ད་དེ་ནུ་ཀྱིས་མེ་ལེ་ལ་གྱི་སྦྲིག་ཏུ་བབ་ནས་མི་སྣང་བ་དེ། ཚོ་ལོང་ཚོང་པ་ཅན་ལ་མཆོད་དོ། །དེ་ལྟས་ཀྱང་བང་བ་ཟང་ལ་མཆོད་ནས། བཙུན་མོ་དེ་ལོ་རྒྱུ་ཀྱི། ཐོས་སོ། །འཕགས
སྐྱེས་པོ་དང་། མལ་གནོད་ཚིག་བཞིན་འབྲས་པར་བཙུམས་པ་དང་། ཇི་ཙམ་ན་མི་མ་ཡིན་པ་དགའ་གིས་སྒྲོ་ནམས་བཙང་ནས་འཕགས་སྐྱེས་པོ་ཚིག་བཞིན་དུ་སྨྲས་པ། །མལ་གཞོང་
ཚིག་གོ། །དམ་བསྒྲུབས། ༄༅། །ཚེས་སོ། །ཞེས་དེ་དགའ་དེ་སྐྱ་དང་ཕྱི་དོད་འབོད་ཅི་དང་རྒྱལ་བ་ཆེན་པོ་མན་ནས་ལོ་དང་བར་སྐྱེས་སོ། །ཇི་ནས་བཙོམ་ལྡན་འདས་ཀྱིས་ཉིད་བདག་ལ་ཚིག་གསུ་ཆད་པ
དགའ་བ་ཀུན་སྔ་ལ་བ། སྤོག་པ་ཕྱམ་པས་འདི་ནི་ཚིག་གཉིས་ཚིག །གཉིས་ཀ་རྩེ་གསུམ་དེ་ནི་བདག་ཉིད་ཀྱི། །ལས་ནམས་བསྡུ་ཞེས་ཤིང་དེ་ཚིག་ལ་རྒྱུ་ཚིག །ལྷག་པ་ན་ཡང་ས་བཅུང་ལ་ཀྱི་ཉིད

༄༅། ཅིག །ཕྱིག་པ་ཆུང་བ་འདི་ནི་སྐྱེ་ཕྲིམ་སྐྱོ། །གཉིས་ཀ་སྐྱེ་རྟེ་ནི་བདག་ཉིད་ཀྱི། །ལས་རྣམས་སྨིན་མཐོང་ནི་སྐྱེ་བ་ཙམ་སྐྱོ། །འགྲོ་བ་ངན་པར་སོང་བ་ཕྱིར་

ཞི་དང་སྐྱོ། །ཞེས་གསུངས་པ་དང་། བཅོམ་ལྡན་འདས་ལ་ཚེ་དང་ལྡན་པ་ཀུན་དགའ་བོས་འདི་སྐད་གསོལ་ཏོ། །བཙུན་པ། ཚིགས་སུ་བཅད་པ་འདི་དག་གིས་ནམ་འཚལ་ལགས་ཏོ། །བཅོམ་ལྡན་

འདས་ཀྱིས་བཀའ་སྩལ་པ། ཀུན་དགའ་བོ། སྐྱེས་བུ་གཉིས་ཀྱིས་འཕགས་སྐྱེས་པོ་ནི་མལ་གཞན་དང་བཅས་ཏེ་ནམ་ཚིག་བཞིན་དམྱལ་བ་མཐར་ཡང་བ་ནར་སོང་ངོ། །དགེ་དེ་ལས་དགེ་སློང་

ནས། ཕྱིག་པ་ཆུང་བ་འདི་ནི་ཚིག་ཕྲེང་ནི་ཚིག །ཅེས་བྱ་བ་ནས། འགྲོ་བ་ངན་པར་སོང་བ་ཕྱིར་ཞི་དང་སྐྱོ། །ཞེས་བྱ་བའི་བར་གསུངས་པ་ཡིན་ནོ། །གང་གི་ཚེ་འདུག་ས་སྐྱེས་པོས་ཀུ་ཤུ

རྣམས་རང་བ་དེའི་ཚེ་ཀུ་ཤུའི་བུ་མོ་རྣམས་ཀྱིས་ནི་རྣམས་ཀྱི་རྒྱན་དག་མཐོང་ནས་དུང་བ་ར་བཙུ་མས་ཏེ་རྣམས་ཀྱིས་བསམས་པ། ཀུ་ཤུ་རྣམས་ནི། འཕགས་པ་རྣམས་ལ་མཚོན་པར

དད་པ་ཡིན་ནམ། རྒྱན་འདི་དག །འཕགས་པ་རྣམས་ལ་ཕུལ་ལོ། །ཞེས་ནི་རྣམས་ཀྱིས་རྒྱན་དེ་དག་དགེ་སློང་རྣམས་ལ་ཕུལ་ལོ། །དགེ་སློང་རྣམས་ཀྱིས་རྒྱན་དེ་དག་ཕྱུགས་ནས་ས་ར

སྦེད་ནས་སུ་བཅུག་པ་དང་། ཀུ་ཤུའི་བུ་མོ་རྣམས་ཀྱིས་ནི་ [illegible] ཐོག་ནས་ [illegible] བཞིན་དུ་ཅང་བར་བཅུ་ར་ཚ་ངལ་སྐྱེས་པ་འཕགས་པ་དག །བདག་ཅག་གིས་དེ་ཉིད་ཀྱང་མ་གེ་ཞོ་ལགས་ན་ཉམ

དམིགས་ཏེ་ཉི་ཚེ་བྱུང་བ་རྒྱུར་རོ། །ཞེས་ཟེར་བ་དང་། དེ་དག་ཅང་མི་སྨྲ་བར་འདུག་གོ །སྐབས་དེར། དགེ་སློང་རྣམས་ཀྱིས་བཅོམ་ལྡན་འདས་ལ་གསོལ་པ་དང་། བཅོམ་ལྡན་འདས་ཀྱིས་དགོངས་
པ། ཉེས་དམིགས་གཟུང་ནས་དབྱུང་བའོ། །དགེ་སློང་རྣམས་རྒྱན་སྤོགས་པ་ལས་གྱུར་གྱི། དེ་སྐྱེ་བས་ན། དགེ་སློང་གིས་རྒྱན་སྤྲོ་ལམ་དང་། འཁྲུང་འབྲུ་ལ་ཙན་དང་། ཟླ་གམ་ཅན་དང་། གསེར་
སྐུད་དང་། རྒྱན་སྣ་ཚོགས་གཞན་ཅི་ཡང་རུང་བ་ཡང་ཐོགས་པར་མི་བྱ་སྟེ། ཐོགས་ན། འགལ་ཚབས་ཅན་དུ་འགྱུར་རོ། །ཉེས་མེད་ནི། ལྟུང་བ་དང་ནི་བསླབ་པ་དང་། །དུ་བའི་རི་ལུ་སྨན་གཙུག
ཏུ་བཅས། །ཞུ་ར་བཅས་སྤོད་དང་བྲུས་དང་ནི། །མར་དགར་འཁྲུམ་ར་བྱུག་པའོ། །སངས་རྒྱས་བཅོམ་ལྡན་འདས་མཉན་ཡོད་ན། རྒྱལ་བུ་རྒྱལ་བྱེད་ཀྱི་ཚལ་མགོན་མེད་ཟས་སྦྱིན་གྱི་ཀུན་དགའ་ར
བ་ན་བཞུགས་སོ། །ཁྱིམ་བྲག་ཅིག་ཏུ་ཁྱིམ་བདག་ཅིག་གནས་པ་དེས། རིགས་མཉམ་པ་ལས་ཆུང་མ་བླངས་ནས་དེ་དེ་དང་རྩེ་བར་བྱེད། དགའ་བར་བྱེད། ཡིད་ཉམས་ཀུན་སྤྱོད་པར་བྱེད་དོ། །ཕྲེང་
ག་ཞིག་ཤིན་ཏུ་ཉེ་བར་རྣམས་ཀུན་རྙེད་པར་གྱུར། ན་ར་ཡང་བྲིད། ལོངས་སྤྱོད་ཀུན་ཟད་ནས་དལ་བར་གྱུར་པ། དེ། བདག་ཉིད་ཀྱིས་ནི་བསྐྱབ་པར་ཡང་མི་ནུས། བདག་ལ་ལོངས་སྤྱོད
ཀྱང་མེད། བདག་གི་ཉེ་དུ་རྣམས་ཀྱང་ཤི་ལ་བར་འདས་པས། གང་ལ་བརྟེན་ཏེ་འཚོ་བར་འགྱུར་རོ། །སྙམ་དུ་སེམས་ནས་རང་གི་ཆུང་མ་ལ་སྨྲས་པ། བཟང་མོ། དེ། དཀས་བས། ནོར་བསྐྱབ་པར་ནུས་ཡང་

༄༅། །མི་ནུས། དཔའ་བོ་མི་སྐྱེ་ག་ཀུན་ལ་མེད། བདེ་ཉིད་ཉམས་ཀུན་ལ་ཉེས་པ་ཟད་པས། ཀྱེ་འདི་ནི་རྗེ་སྔོན་ལ་བར་ཅུ་འབྱུང་ངོ་། །ཀྱེ་ཡི་བདག་ལ་ནི་བུ་མོ
ཉིད་ཀྱི་ན། རྡོ་རྗེ། གཡོ་ཀུན་ཅུ་སྐྱོང་ཅི་ཆེ་ན་ཙུ་སྐྱེས་པ་བ་ཞེན་ལ་བྷུ་བཞིན་ལམ། རྣམ་བསྒྲུབ་བ། རྗེ་འབྲས། དེ་བཞིན་ཉིད་ཀྱུ་མཛེ་ད་ཅིག །དེ་ནུ་ཀུན་དང་ལྡན་ཀུན་ལ་སུ་བ་ལྡན་སྐྱོན་ཅིག །རྣམ་འདི
བཞིན་ཀྱིས། །ཞེས་དཔལ་བཅས་ནམ་ཀྱི་བ་རྒྱ་ལ་བརྗོད་ཀྱི་ཚིག་ལ་དབྱེ་ན་ཏེ་ཀྱི་བསྐྱེད་ཅིང་གདུང་ང་ཁྱེན་ནམ་སྒྲུབ་པ། འབབ་བས་པ། རབ་ཏུ་འབྱུང་བ་འཚལ་ལོ། །གསུམ་བ། བཞིན
བཟང་། ཀྱེ་དེ་རྗེས་པ་བ་ཞེ་དང་། སྐྱེ་པ་བ་ལོ་སྒྲ། ལེགས་སོ། །ཚེ་མ་ལྡན་དེ་ཀྱི་མ་ཀྱང་བཞུ་ཡོན་ལྡ་ཡང་དག་པར་མཐོང་བའི་ཡེ་ཤེས་ཀྱི། རབ་ཏུ་འབྱུང་བར་ཞེས་པར་
བཀྱེད་ཀྱི་ལོ་ཏ། ཀྲ་བ་ཞེན། བདག་གིས་དང་པོ་ཉིད་འཇིགས་པ་ཐོབ་པར་འགྱུར་བར་ཡང་དག་པར་མཐོང་བའི་མཁས་པས་རབ་ཏུ་འབྱུང་བར་ཞེས་པར་བྱ་བར་འཇིགས་པ་ཉིད་དང་།
བདག་བ་དང་ག་ཤིན་དང་། འདག་གཞུག་པ་དང་། ཡོ་ལ་དང་། འདད་པ་བཞིན་དང་། ཀ་ཡིད་མཐུ་ན་འགྲོ་བ་མེད་པ་ཡིན་པ་། སོ་སོར་མཆེད་པར་ཀུ་བར་འཇུག་པ་དང་།
བསྐྱེད་པར་བྱ་བར་འཇུག་པ་ཡང་དག་པར་མཐོང་བའི་མཁས་པས་རབ་ཏུ་འབྱུང་བར་ཞེས་པ་ཉིད་དང་། ཀྱེ་ད་ལ་བས་འདུལ་བ་བསྒྲུབ་པ་ཟད་དོ། །ད་ནི་གླུ་ཚིགས་སུ

ཕྱིན་པར་ཡང་དག་པར་མཐོང་བའི་མཁས་པས་རབ་ཏུ་འབྱུང་བར་མོས་པར་འགྱུར་བར་ཚེས་པ་ཉིད་དང་། བདག་སྨྱུང་ཞལ་ཅངས་མ་སྒྲུབ་པ་དང་། དེ་བ་བླ་ན་མེད་པ་ཐོབ་པ་ལས་ཡོངས་སུ
ཉི་མས་ཀྱང་ལྷ་རྣམས་ཀྱི་ནང་དུ་སྐྱེ་བར་འགྱུར་བར་ཡང་དག་པར་མཐོང་བའི་མཁས་པས་རབ་ཏུ་འབྱུང་བར་མོས་པར་འགྱུར་བར་ཚེས་པ་ཉིད་དང་། སངས་རྒྱས་རྣམས་དང་། སངས་རྒྱས་ཀྱི་ཉན་ཐོས
ཀྱི་ནང་དུ་ས་པ་ཡང་དག་པར་སོང་བ་མཆོག་རྣམས་ཀྱིས་རྣམ་གྲངས་དུ་མར་རབ་ཏུ་འབྱུང་བ་བསྔགས་པར་ཡང་དག་པར་མཐོང་བའི་མཁས་པས་རབ་ཏུ་འབྱུང་བར་མོས་པ་རབ་ཏུ་བར་ཚེས་པ་ཉིད་
དོ། །ཞེས་བཀའ་སྩལ་ཏོ། བྱང་ཀྱིས་སེམས་བསྐྱེད་པ་དགེའོ། ལེགས་པར་གསུངས་པའི་ཆོས་འདུལ་བ་འདི་ལ་རབ་ཏུ་བྱུང་ཞིག །ཅེས་དེས་དེ་བར་ཏུ་ཡང་། བསྙེན་པར་རྫོགས་པ་ཐུབ་སོ། །
དང་ལ་ཞག་གཉིས་གསུམ་ཞིག་ཀུན་ཕྱུང་བའི་ཆོས་བསྟན་ནས་སྤྲས་པ། བཞིན་པ་བཟང་། རི་དྭགས་ཀྱིས་ནི་དྭགས་མི་ཟེར་ཀྱི། མཉན་ཡོད་རྒྱ་ཆེན་པོ་ར་དགེ་སྦྱོང་ཡུལ་དུ་བའི་ཡུལ་དུ་དབང་
ཀྱིམ་ལ་ལྷུན་ཞིང་འཚོ་བར་ཤྲིས་ཤིག །དེ་ཕྱི་དེ་ཉིན་སྔ་དྲོ་ཤམ་ཐབས་དང་། ཆོས་གོས་བགོས། ལྷུང་བཟེད་ཐོགས་ཏེ་མཉན་ཡོད་དུ་བསོད་སྙོམས་ཀྱི་ཕྱིར་ཞུགས་སོ། །དེ་བསོད་སྙོམས་ལ
སྤྱི་ལ་ན་རང་གི་ཆུང་མ་འདྲ་བའི་བུད་མེད་ཅིག་མཐོང་ནས་རྗེས་བཅས་ལ་པ། བདག་གི་ཇོ་བོ་ཀྱི་ཆུང་མ་ནི་ལ་རབ་ཏུ་བྱུང་ནས་བརྐྱང་འཚོང་ངོ། །ཞེས་དམ་བཅས་ཀྱི། དེའི་ཕྱིར་བདག་དགའ་བ་དང་བ

འབུམ། ཞ

༄། །ཆུ་བྲན་དབྱིན་ནང་ངས་རྡོ་རྗེ་དང་ཞིང་ཅིག་བསྟོད་ལ། དེ་མི་དགའ་བབས་མི་འགྱུར་བ་བ་རང་རེ་བསྐྱར་འགྲོའི། །ཤུ་ཉམས་ལས་བསོད་ཉེ་མེས་ལ་བརྒྱུད་ནི་རྒྱལ་བ་བརྒྱུད་པ་བྱེ་བྲག
ཆོས་ལ་དགོས་དོ། །དེས་རླུང་ཞུ་དང་ཞིག་བསྟོད་ནས་མཐའ་བ་ནི་པོ་ལ་སྨྲས་པ། མཁན་པོ། བདག་ལ་སྟོན་གྱི་མཆིས་བྲང་ཞིག་མཆིས་ཏེ། དེ་ལ་བདག་གི་ནི་རབ་ཏུ་བྱུང་ནས་བསྙེན་མཆིའོ། །
ཞེས་དམ་བཅས་པས། དེའི་སྐད་དུ་གཞན་དབང་མཛོད་ཅིག་དང་། མཆིའོ། །དེས་སྨྲས་པ། བུ། སོང་ལ་འཁོར་གྱིས་སེམས་སྐྱུངས་ཤིག །དེས་སྨྲས་པ། བསྐྱུང་བར་བགྱིའོ། །ཞེས་སྨྲས་ནས
ཚས་པ་དང་། རིམ་གྱིས་རི་བྲག་དེར་ཕྱིན་ནོ། །དེས་དེ་རྒྱུད་ཏེ་དེ་བོ་ཤེ་ནས་མཐོང་བ་དང་། དེ་དགའ་བ་དང་བཅས་ཤིང་འཁྱུར་བཀྱུར་ནས་བསྙུན་ནས་སྨྲས་པ། ཇི་འདྲ་བས། ཕྱིན་པ་དེ་ལེགས་སོ།
ཕྱིན་པ་ལགས་ཏེ། རིང་མོ་ཞིག་ལོན་ནས་མཐོང་ངོ་། །ཞེས་སྨྲས་ནས་རེག་པར་བརྩམས་པ་དང་། དེས་སྨྲས་པ། ཅི་སྟེ། ཆོས་གོས་ནི་ཁྲུས་ནས་ཉི་ལ་བསྐོར་བ་ཞིག་མེད། དེས་སྨྲས
པ། མ་རེག་ཅིག །ཅིའི་སྐད་དུ། མཁན་པོས་དབེན་འཁོར་གྱིས་སེམས་སྐྱུངས་ཤིག་ཅེས་བསྒོའོ། །དེས་སྨྲས་པ། ཇི་འདྲ་བས། འཁོར་སེམས་སྐྱུང་ཞིག་མཛོད། ཁྱེད་ཀྱི་བགེགས་ཀྱི་གམ་དུ
ཞེས་དེས་དེའི་ཆོས་གོས་དག་སྣུམ་ཉུམ་པ་བྱིན་ནས་ཁྲུས་བྱས་སོ། །དེས་ལས་ཀྱིས་ཁྱད་བཞིན་དུ་བྱས་ཏེ། དེ་ལྟར་དེའི་ཆུ་ཐུང་བ་ལ་བར་འབྱུང་བ་དང་། །དེས་སྨྲས་པ།

ཚེ་འབྲེད། དེས་སྨྲས་པ། རྫི་ཡི་སྲས། ཁྱོད་དང་ལྷན་ཅིག་ཟླ་ཅ་རེས་ནས་རི་དམོ་ཞིག་ཡོན་ནོ། །དེས་སྨྲས་པ། མཁན་པོས་དཔལ་འབྱོར་ཁྱེད་ཀྱིས་སེམས་བསྲུངས་ཤིག །ཚེ་ས་གྲོགས་རྡོ། །དེ་སྨྲས་པ། རྫི་ཡི་
སྲས། ཁྱེད་སེམས་བསྲུང་ལ་དགའ་མོད། བདག་གིས་བཀག་ག་མཆི། བདག་ཁྱོད་དང་ལྷན་ཅིག་ཟླ་ཅ་རེས་ནས་རི་དམོ་ཞིག་ཡོན་དགས། གདོན་མི་ཟ་བར་བཟློར། །ཞེས་དེས་དང་ལྷན་ཅིག་ཟླ་
རེས་སོ། །དེ་ནས་མ་ཡབ་ཞབས་ཞལ་ནས་སྨྲས་པ། རྫི་ཡི་སྲས། གཞན་ལས་ཨ་ཡ་འདིར་ཤུལ་ཀྱིས་མཉེལ་བའི་མཉེལ་སོས་ཤིག །དེས་དང་བ་བཀུར་ནས་ཉལ་བ་དང་། དེ་ཡང་དེ་ཉིད་དུ་ཉལ་བར་
བཙུམས་སོ། །དེས་སྨྲས་པ། ཚེ་འབྲེད། དེས་སྨྲས་པ། རྫི་ཡི་སྲས། ཁྱོད་དང་ལྷན་ཅིག་ཉལ་ནས་རི་དམོ་ཞིག་ལ་བགས་པས། ན་བཀྲེན་ཅིག །དེས་སྨྲས་པ། མཁན་པོས་དཔལ་འབྱོར་ཁྱེད་ཀྱིས་སེམས་
སྲུངས་ཤིག་ཅེས་བསྒོའོ། །དེས་སྨྲས་པ། རྫི་ཡི་སྲས། ཁྱེད་སེམས་བསྲུང་ལ་དགའ་མོད། བདག་གིས་བཀག་ག་མཆི། ཁྱོད་དང་བདེ་བྱོ་ལྷན་ཅིག་ཉལ་ནས་རི་དམོ་ཞིག་ལ་བགས་པས། གདོན་
མི་ཟ་བར་ཉལ་བར་བགྱིའོ། །དེ་མ་བཅུ་བ་བདང་། དེས་བསམས་པ། མགུ་ལ་ནས་འཛུལ་ན། བཀག་གི་དབང་དུ་འགྱུར་རོ། །སྐྲ་མ་ནས་དྲུང་ཞིམ་མགུ་ལ་ནས་འཛུལ་བ་དང་། བུད་མེད་ནི། རྣོ་བ་ནི་
ཚོ་ཅན་ཡིན་པས་རྣོག་པ་ཅམ་གྱིས་ཐོག་པ་བསྒྲུབ་དོ། །ཁྱོ་ནི་ཞིག་འདུས་ནས་སྨྲས་པ། བཟང་ངོ་། སྒྲོ་ཁ། །དེས་བསམས་པ། འདི་དང་བདེ་བྱོ་ལྷན་ཅིག་གསང་བ་བྱས་བགད་ཡིན་པ་དོ། །

༧

༄། །དགེ་སློང་རྣམས་ཀྱིས་མི་འོས་པ་བས། །སྐྱེ་བོ་མང་པོས་ཤེས་པ་ར་འདྲེ་ར། །ནས་འདི་ཀ་གིས་བསྐྲད་པས་སྒྲ་ངོ་ངན་པར་བསྒྲགས་སོ། །རྣལ་འབྱོར་མ་ཁ་ནས་དེས་སྨྲས་པ།
ཇི་འདི་སྐུས། དེ་བཞིན་ནུ་དེ་སྐད་བཤད། ལས་མཐུ་གས་ཀྱི་ཞིང་ཀ་ཉེ་པ་དག་སྒོམས་ཤིག །ངོས་སྨྲས་པ། བཟང་མོ། དགེ་སློང་རྣམས་ཀྱིས་ཡི་གེ་ལ་མི་རིགས། དེ་སྐད་བྱུང་། དེས་སྨྲས་པ།
ཇི་འདི་སྨྲས། བདག་གིས་ཅི་ནས་ཀྱང་མི་རིག་པ་དེ་སྐད་བགྱིའི། སྔོམས་ཤིག །ཅེས་དེས་དབྱིག་ཕྲུམ་པར་བཅུག་ནས་བཅིངས་ཏེ་བང་བ་གཞིལ་ཏེ་བལ་བཏང་ངོ་། །ཁྲེལ་བས།
ཀྱི་ངེས་པ་དང་། སྤྱོད་པས་ཐོ་ཚོ་བ་རྣམས་ནི། མི་དབྱེ་བཅུ་ངར་ཀུང་མེད་པས། ངོ་དེ་སྤྱིར་ཏེ་སོང་ངོ་དང་། ཐམ་ཀྱིས་མཚན་ཡོད་དུ་ཕྱིན་ཏོ། །དགེ་སློང་རྣམས་ཀྱི་ཀུན་ཏུ་སྤྱོད་པ་འདི།
དགེ་སློང་ཡང་དག་ཏུ་ང་ཞིག་གིས་རྒྱལ་པོ་རྒྱལ་བྱེད་ཀྱི་ཚལ་གྱི་སྒོ་མི་སྟོང་བ་ཡིན་པས། ཚེ་དང་ལྡན་པ་ཉེ་དགའ་བོ་རྒྱལ་བུ་རྒྱལ་བྱེད་ཀྱི་ཚལ་གྱི་སྒོ་ན་འཁྲུག་ཅིང་འདུག་པ་དང་། དེ
ཁྱིམ་གི་བོ་ནས་མཐོང་ནས་སྨྲ་བ་ང་ནི་མི་ཤེས་ཀྱིས་ལྟོས་ཤིག །སྤྱིར་ལ་རྒྱུ་འཁྲུད་པ་ཞིག་ནས་དེས་བསམ་པ། །འདི་དགེ་སློང་གཞན་བརྟན་ཞིག་ཡིན་ནོ། །བསྟན་འགྲོ་ལ། །ཞེས་དེ་བསྒྲུབ
ཡོད་དོ། །གནས་བརྟན། ཁྱེད་པ་ལེགས་སོ། །ཁྱེད་ལེགས་སོ། །ཞེས་སྨྲས་པ་དང་། དེ་སྒོམ་ཚལ་ལོ། །ཁྱེད་ཚལ་ལོ། །ཞེས་ནས་ཚེ་དང་ལྡན་པ་ཉེ་དགའ

བསྐལ་པ། གྲེ་ཞུ་འདི་ནི། ཟབ་ཞུགས་ལེགས་སྟེ། སློབ་དཔོན་པ་ཀྵི་ཀེས། མཁན་པོ་ལ་ [illegible] ཁྲི་ཀུན་ཀྱི་ ... ཟབ་ཞུགས། ཇོ་བོ་
ཡ་ཡབ་ཀོ་ཞིམ། ཏེ་ལོ་པ་པ། སློབ་དཔོན། བདག་སྡོམ་ཀྱི་མ་ཚིག་བྱ་དེ་ནི་ས་ཡུམ་ཆོས་པ་བཞུ་ཡ་མ་ཚིག ... ཆོས་སོ། །ཟབ་ཞུགས། ལེགས་སོ་སྟེ། ཇོ་བོ་ནི། བྱམས་པ་མགོན་པོ་ཞིག
གོ། བྱམས་པ་མགོན་པོ། མཁས་པ་ཐམས་ཅད་ཀྱི་བརྟགས་སོ། བཅོམ་ལྡན་འདས་ཀྱི་ཐུགས་སྤྲུལ་སྐུ་དགའ། ཏི་པུ་ཤེས། འདི་སྐད་བསྟན་པ་རྒྱུ་སྟེ། འདི་སྐད་བྱམས་པ་མགོན་པོ་དང་། བྱམས་པ
ཆེ་རབས་ཁྲི་ཤིང་། བྱམས་པ་རྒྱུད་དུ་ཡང་རྒྱུད་ལ་བསྟན་པ་མ་བྱུང་། ཆེན་པོ་སྟ་སྒོམ་ཀྱི་ཚིག་གོ་ལ་ཞེས་པ་གཏན་སྐུ་ལ་ཏྲ། ཇོ་བོ་ཀྱི་རྒྱུ་མ་མཐོང་ངམ། མཐོང་སྔགས་སོ། །དེ་ཁམས་བདེ་ཆེམ།
ལ་བདེ་ལ་ཡུམ་སོ། ཟབ་ཞུགས། དགེ། པན། ལ་ཀར་གསལ་ཀྱི་རྩ་བཞ་འབྱུང་ཐོབ་ནི་ཚེ་ཡིན། སློབ་དཔོན། དེས་ཤུ་ལ་རྒྱ་བས་ཀྱི་ནི་ང་དུ་ཀླུ་ད་ཚ་ད་ག་ཅིག་སྐུ་ལ་བ་ལ་བཀའ་སོ། །
ཟབ་ཞུགས། ཇོ་བོ་རྗེ་བསོད་ནམས་བྱམས་པ་ཞིག་གོ། ཇོ་བོ་ཀྱི་ངུ་མ་ཡང་མ་ཐོབ་ལ། རྗེ་དཔལ་ཡང་གསུང་བའོ། །སློབ་དཔོན། ཁྲིད་ཀྱི་བཀའ་དྲིན་ལ་བཀའ་བས། །དེ་བརྒྱམ་པ། འདི་ལས་གཞན་ཡང་
འབྱུང་ངོ། ཤེའི་ཚིག་འདི་ལ་བྲི་བར་བྱའོ། །སྐུ་མ་དགེ་ལ་ཁ་ལ་ཆིག་ཞན་ཡོ་ཟུང་དཔལ་ཀྱི་ཀུ་ས་ཀྱི་འཐམས་རིང་བ་དང་། ཟབ་ཞུགས་རྣམ་རྣ་ཡིན་ནང་བཞི་ཅན་ཞིག་ཡས། དེས་རྒྱ་

༄། །སྤྱིར་བ་བསྒྲད་ཏོ། །དེ་ནས་སྐབས་པ། རྒྱན་འབྱུགས། དེ་ཐམས་ཅད་མཁྱེན་པོ་ལ་སྨྲོས་ཤིག་དང་། ཁྱོད་ཀྱི་མ་དད་པ་པོ་ཡིད་དགའ་བར་འགྱུར་རོ། །དེ་དེ་ལྟ་ར་བསྒྲུས
བས་ཇི་ལྟར་གྱུར་པ་མཁན་པོ་ལ་བསྒྲད་པ་དང་། དེས་ཀྱང་དགེ་སློང་རྣམས་ལ་བསྒྲད། དགེ་སློང་རྣམས་ཀྱིས་ཀྱང་བཅོམ་ལྡན་འདས་ལ་གསོལ་ཏོ། །བཅོམ་ལྡན་འདས་ཀྱིས་བཀའ་སྩལ་པ
པ། དགེ་སློང་དག །སྐྱེས་བུ་གཏི་མུག་འདི་སྦྱོར་བ་ཉམས་ཀྱི། བསམ་པ་ནི། མ་ཉམས་སོ། །འདི་ཕྱེས་ཕམ་པ་ཕྱུང་སྟེ། དེ་ལྟ་བས་ན། གཞན་དུ། རབ་ཏུ་བྱུང་མ་ཐག་ཏུ་ཕྱེས་ཕམ་པར
འགྱུར་བའི་ཆོས་པ་ཞིག་རྒྱས་པར་ཤེས་ཅིག་དང་། ཉེས་པར་དེ་ནི་མི་འགྱུར་རོ། །སངས་རྒྱས་བཅོམ་ལྡན་འདས་མཉན་ཡོད་ན་རྒྱལ་བུ་རྒྱལ་བྱེད་ཀྱི་ཚལ་མགོན་མེད་ཟས་སྦྱིན་གྱི་ཀུན་དགའ
ར་བ་ན་བཞུགས་སོ། །མཉན་ཡོད་ན་དགེ་སློང་དཀའ་བཅན་ཞེས་བྱ་བ་ཞིག་གནས་པ་དེ། རྟག་ཏུ་དགོན་པ་ཟུགས་མཐའི་གནས་མལ་ལ་དགའ་ན་བསམ་གཏན་བྱེད་པ་ཞིག་པས། དེའི་མིང་
བསམ་གཏན་པ་དཀའ་བཅན་ཞེས་བྱ་བར་ཆགས་སོ། །དེ་གྲོང་ཁྱེར་ཆེ་སྐྱེ་ལ་མོ་ཀུང་བཅས་ནས་བསམ་གཏན་བྱེད་པའི་ཚེ་བདུད་ཀྱི་རིས་ཀྱི་ལྷ་དམག་གིས་གཙེས་སོ། །དེ་ནས་གཞན་ཞིག་ན
སྐྱེ་ལ་མོ་ཀུང་བཅས་ཏེ་འདུག་པ་དང་བདུད་ཀྱི་རིས་ཀྱི་ལྷ་མོ་ཞིག་གིས། དེའི་སྐྱེ་ལ་མོ་ཀུང་གི་སྣང་དུ་འདུག་པ་དང་། བུད་མེད་ནི། རེག་པའི་གྲུ་ཅན་ཡིན་པས། དེས་ད་དང་ལྟ་ན་ཅིག་ཤིག

བར་སྨྲ་དོ། །ཤིག་པར་སྨྲ་བ་ཕ་གུ་ཙུ་ཉུག་ཅུས་ལྷུག་པ་བཞིན་དུ་བགོ་ནས། སེམས་བསྐྱེད་པ། བདག་གི་མི་ཚེ་ངེས་པར་སྤྱོད་པ་འཁྲིག་པ་འི་ཆོས་བརྟེན་པས། བདག་སོང་ལ་འབབ་བོ། །
སྙམ་མོ། །ཡང་བསམ་པ། བདག་གིས་བཅས་པ་འདི་སེམས་ཅན་གཅིག་གིས་ཀྱང་མ་བཅས་པས། རེ་ཞིག་བཅོམ་ལྡན་འདས་ཀྱི་སྤྱན་སྔར་སོང་སྟེ། གལ་ཏེ་སྐལ་བ་ཡོད་པ་ཞིག་ཏུ་གྱུར་ན་གནས
སོ། །ཞེས་ཏེ་སོ་ངན་ནི། དགའ་འམ་ནུར་སྒྱུར་པར་གྱུར་ཏེ། །སྙམ་དུ་བསམས་ནས། ལག་པ་གཡས་པས་ནི། ཆོས་གོས་ནམས་ཁྱེར། ལག་པ་གཡོན་པས་ནི། ཡན་ལག་སྐྱེས་པ་བཀབ་ནས། ཇི་ལྟར
གནས་གཅིག་ཅིང་ཡི་ད་དང་བཅས་པ་བཞིན་དུ་བཅོམ་ལྡན་འདས་གང་ན་བ་དེར་སོང་ངོ་། །དེའི་ཚེ་བཅོམ་ལྡན་འདས་འཁོར་དགེ་སློང་བརྒྱ་སྟོང་དུ་མའི་གུང་ལ་གདན་བ་ཤམས་པ་ལ་བཞུགས་ཏེ་ཆོས་
སྟོན་ཏོ། །བཅོམ་ལྡན་འདས་ཀྱིས་ཚེ་དང་ལྡན་པ་དགའ་འབབ་ཅན་རྒྱང་རིང་པོ་ཉིད་ནས་གཟིགས་སོ། །གཟིགས་ནས་ཀྱང་དགོངས་པ། གལ་ཏེ་དགའ་འབབ་ཅན་ལམ་སྨྲས་ན། གདན་འདྲ་གིའུ
[illegible] བར་འགྱུར་བ་འདི་གནས་སྡེ་ཡོད་དོ། །སྙམ་དུ་དགོངས་ནས། ཚེ་དང་ལྡན་པ་དགའ་འབབ་ཅན་ལ་འདི་སྐད་ཅེས་བཀའ་སྩལ་ཏོ། །དགའ་འབབ་ཅན་འོངས་པ་ལེགས་སོ། །
ཁྱེད་ཅི་སྨྲ་ཙམ་ཉུང་བ་ལགས། །ཁམས་ལགས་སོ། བཏུལ་ཞུགས་མ། བདག་ལྟ་བུ་ནི། དགའ་འབབ་ཅན་ལགས་ཀྱི། དགེ། མི་དགའ་འབབ་ཅན་ལགས་སོ། །དགའ་འབབ་ཅན། ཅི་སྟེ་སྐད་ཅེས། ཁྱེད་ཀྱིས

༄། །ཚིག་ཉིག་བྱས། བརྒྱུད་པ། བདག་གིས་བསླབ་པ་མ་ཕུལ་བར་མི་ཚངས་པར་སྤྱོད་པ་འཁྲིག་པའི་ཆོས་བསྟེན་ན་ཏེ། དེ་ནི། བཅབ་པའི་སེམས་གཅིག་གིས་ཀྱང་མ་
ཆབ་པ་ལགས་སོ། །དགའ་བ་ཅན། ཁྱོད་ཇི་སྲིད་འཚོའི་བར་དུ་བསླབ་པ་ལ་སློབ་པར་སྤྲོའམ། བཅོམ་ལྡན་འདས། སྤྲོ་ལགས་སོ། །དེ་ནས་བཅོམ་ལྡན་འདས་ཀྱིས་དགེ་སློང་རྣམས་
ལ་བཀའ་སྩལ་པ། དགེ་སློང་དག །དགེ་སློང་དགའ་བ་ཅན་གྱིས་སྐྱུད་པར་བྱས་པ་ཡིན་ན་བསྐྱུད་ཀྱང་སེམས་ཀ་གཅིག་གིས་ཀྱང་མ་བཅབས་པས། འདི་ཕས་ཕམ་པར་མ་གྱུར་ཀྱི། དགེ་
སློང་དགའ་བ་ཅན་དང་། གཞན་ཡང་དེ་ལྟ་བུ་གང་ཡིན་པ་ལ་ཇི་སྲིད་འཚོའི་བར་དུ་བསླབ་པའི་སྡོམ་པ་བྱིན་ཅིག །སྦྱིན་པ་ཡང་འདི་ལྟར་བྱིན་ཏེ། གནས་མལ་ད་ཉམས་ཉམས
གཎྜི་བརྡུངས་ནས་དྲིས་པའི་ཚིག་གིས་དགེ་སློང་རྣམས་ལ་བསྒོ་ནས་དགེ་འདུན་ཐམས་ཅད་འདུས་ཏེ་འདུག་པ་དང་། དགེ་སློང་དགའ་བ་ཅན་གྱིས་རྒན་རིམ་ཇི་ལྟ་བ་བཞིན་དུ་འདུད་པ་བྱས
ལ། ཙོག་པུ་བ་འཁུམས་པར་ཙོག་ཙོག་པོར་འདུག་སྟེ། ཐལ་མོ་སྦྱར་ནས་འདི་སྐད་ཅེས་བརྗོད་པར་བྱའོ། །དགེ་འདུན་བཙུན་པ་རྣམས་གསན་དུ་གསོལ། བདག་དགེ་སློང་དགའ་བ་ཅན་ཞེས
བགྱི་བས། བདག་གིས་བསླབ་པ་མ་ཕུལ་བར་མི་ཚངས་པར་སྤྱོད་པ་འཁྲིག་པའི་ཆོས་བསྟེན་ན་ཏེ། དེ་ནི། བཅབ་པའི་སེམས་ཀ་གཅིག་གིས་ཀྱང་མ་བཅབས་ནས། བདག་དགེ་སློང་དགའ་བ་ཅན་དགེ

འདུན་པས་ཇི་སྲིད་འཚོའི་བར་དུ་བསླབ་པ་གསོལ་ལ་ན། དགེ་འདུན་གྱི་ལྷུན་ཤུ་བརྩེ་བཙན་བརྩོན་པ་རྣམས་ཀྱིས་སྦུགས་བརྩེ་བྱ་ཉེ་བར་བཟུང་སྟེ། ཡང་ཀ་དགེ་སློང་མ་འཁོར་བཅས་ལ་ཇི་སྲིད་འཚོའི་
བར་དུ་བསླབ་པ་སྦྱིན་པ་འདུག་གསོལ། དབ་ཞིན་དུ་ལན་གཉིས་ལན་གསུམ་གྱི་བར་དུ་ངོ། །དེའི་འོག་ཏུ་དགེ་སློང་མ་འཁོར་བཅས་ཕྱིས་པ་དེ་ཉིད་ཀྱི་ཁ་ནས་བཀར་ཏེ་མ་ཐབ་བའི་ཉེ་ན་ཀར་དུ་བཞག་ལ།
དགེ་སློང་མ་ཅིག་གིས་གསོལ་བ་བྱས་ནས་ལས་བྱ་སྟེ། དགེ་འདུན་བཙུན་པ་རྣམས་གསན་དུ་གསོལ། དགེ་སློང་མ་འཁོར་བཅས་འདིས་བསླབ་པ་མ་ཕུལ་བར་མི་ཚངས་པར་སྤྱོད་པ་འཁྲིག་པའི་
ཆོས་བསྟེན་ཏེ། དེ་ནི། འདིས་བཅས་པ་འདི་སེམས་པ་གཅིག་གིས་ཀྱང་མ་བཅབས་ནས། དགེ་སློང་མ་འཁོར་བཅས་འདི་དགེ་འདུན་ལས་ཇི་སྲིད་འཚོའི་བར་དུ་བསླབ་པ་གསོལ་ལ་ན། གལ་ཏེ་དགེ་
འདུན་གྱི་སྐབས་ལ་བབ་ཅིང་བཟོད་ན། དགེ་འདུན་གྱིས་གནང་བར་མཛོད་ཅིག་དང་། འདི་ལྟར་དགེ་འདུན་གྱིས་དགེ་སློང་མ་འཁོར་བཅས་ལ་ཇི་སྲིད་འཚོའི་བར་དུ་བསླབ་པ་སྦྱིན་ཏོ། །འདི་ནི་
གསོལ་བའོ། །ལས་ནི། འདི་ལྟར་བྱ་སྟེ། དགེ་འདུན་བཙུན་པ་རྣམས་གསན་དུ་གསོལ། དགེ་སློང་མ་འཁོར་བཅས་འདིས་བསླབ་པ་མ་ཕུལ་བར་མི་ཚངས་པར་སྤྱོད་པ་འཁྲིག་པའི་ཆོས་བསྟེན་
ཏོ། །དེ་ནི། འདིས་བཅས་པ་འདི་སེམས་པ་གཅིག་གིས་ཀྱང་མ་བཅབས་ཀྱིས། དགེ་སློང་མ་འཁོར་བཅས་འདི་དགེ་འདུན་ལས་ཇི་སྲིད་འཚོའི་བར་དུ་བསླབ་པ་གསོལ་ཏེ། དེའི་སླད་དུ་དགེ་འདུན་གྱིས

འདུལ་བ་ ཁ

༄༅། །དགེ་སློང་དཀའ་བ་ཅན་ལ་ཇི་སྲིད་འཚོའི་བར་དུ་བསླབ་པ་སྟེ་ལྔའོ། །དགེ་སློང་དཀའ་བ་ཅན་ལ་ཇི་སྲིད་འཚོའི་བར་དུ་བསླབ་པ་སྟ་ལ་བར་ཚེ་དང་ལྡན་པ་གང་དག
བརྗོད་པ་དེ་དག་ནི་ཅི་ཙམ་གསུངས་ཤེ་ན། །གང་དག་མི་བརྗོད་པ་དེ་དག་ནི། གསུངས་ཤིག །འདི་ནི། ལས་བརྗོད་པ་དང་པོ་སྟེ། ལས་བརྗོད་པ་གཉིས་པ་དང་། གསུམ་པ་ཡང་དེ་བཞིན་དུ
བརྗོད། །དགེ་འདུན་གྱིས་བཟོད་ཅིང་གནང་ནས་དེས། འདུ་ཀྱིས་དགེ་སློང་དཀའ་བ་ཅན་ལ་ཇི་སྲིད་འཚོའི་བར་དུ་བསླབ་པ་སྟ་ལ་ཕབ་ལགས་ཏེ། འདི་ལྟར་ཅང་མི་གསུང་བས་དེ་དེ་བཞིན་དུ་འཛིན
ཏེ། །དེས་བསླབ་པ་བྱིན་པའི་དགེ་སློང་གིས་ཀུན་ཏུ་སྤྱད་པའི་ཆོས་ཅུང་ཟད་བར་བྱ་སྟེ། །བསླབ་པ་བྱིན་པའི་དགེ་སློང་གིས་རང་བཞིན་དུ་གནས་པའི་དགེ་སློང་གི་གུས་པར་སྨྲ་བ་དང་། ཕྱག
འཚལ་བ་དང་། མངོན་དུ་ལྡང་བ་དང་། ཐལ་མོ་སྦྱོར་བ་དང་། འདུད་པའི་ལས་བདག་གིར་མི་བྱ། སྟན་གཙོ་བོ་ལ་འདུག་པར་མི་བྱ། གལ་ཏེ་འདུག་ན་ཡང་སྟན་ཆེས་དམའ་བ་ལ་ངོས
ཤིག །འཆག་ས་གཅིག་ཏུ་འཆག་པར་མི་བྱ། གལ་ཏེ་འཆགས་ན་ཡང་གོམ་པ་བསྲུབ། ཕྱི་བཞིན་འབྲང་བའི་དགེ་སློང་རང་བཞིན་དུ་གནས་པའི་དགེ་སློང་དང་། ཁྲུམ་ཡེ་དང་ཁྱིམ་པ་དགེ
གི་ཁྱིམ་དག་ཏུ་འགྲོ་བར་མི་བྱ། གལ་ཏེ་འགྲོ་ན། དགེ་སློང་མ་དུ་ཞིང་གཏང་བར་བྱ། སྐྱ་དགོ་ཡི་གར་གཅིག་པ་རང་ཉིད་ལ་བར་མི་བྱ། རབ་ཏུ་དབྱུང་བར་མི་བྱ། བསྙེན་པར་རྫོགས་པར་མི

༄༅། །གནས་སྦྱིན་པར་མི་བྱ། དགེ་སློང་གི་ཆེད་དུ་གཞག་པར་མི་བྱ། གསོལ་བའི་ལས་མི་བྱ། གསོལ་བ་དང་གཉིས་མ་ཡིན། གསོལ་བ་དང་བཞི་མི་བྱའོ། །ལས་བྱེད་པར་བསྒོ་བར་མི་བྱ། དགེ་སློང་མའི་སྟོན་པ་མི་བྱ། སྟོན་བསྐོས་པ་ཞིག་ན་ཡང་དེས་དགེ་སློང་མ་ལ་གདམས་པར་མི་བྱ། དགེ་སློང་ལ་ཚུལ་ཁྲིམས་ཉམས་པ་དང་། ལྟ་བ་ཉམས་པ་དང་། སྤྱོད་པ་ཉམས་པ་དང་། འཚོ་བ་ཉམས་པས་གླེང་བར་མི་བྱ། དེས་གདམས་ཁ་དང་དགག་པར་མི་བྱ། གསོ་སྦྱོང་མ་ཡིན། དགག་དབྱེ་མ་ཡིན། གསོལ་བའི་ལས་མ་ཡིན། གསོལ་བ་དང་གཉིས་མ་ཡིན། གསོལ་བ་དང་བཞི་མ་ཡིན། ནང་པར་སྔར་ལངས་ཏེ་སྒོ་དབྱེ་བར་བྱ། མར་མེའི་སྣོད་བསལ་བར་བྱ། གཙུག་ལག་ཁང་ཆག་ཆག་གདབ་པར་བྱ། ཕྱག་དར་བྱ། བ་ལང་གི་ལྕི་བ་གསར་པ་བཟང་པོས་བྱུག་པར་བྱ། བཤང་གཅི་ཁང་ཕྱག་དར་བྱ། ས་དང་། ལོ་མ་དག་དང་། ཤུ་བྲང་མོ་བམ། དྲི་མ་དངས་དང་མཐུན་པར་གཞག་པར་བྱ། ཆུས་ཕྱི་བ་ཁ་བཀབ་པར་བྱ། དུས་ཤེས་པར་བ་སྟེ། སྟན་བཤམ་པར་བྱ། འདུག་པའི་སྟན་དང་། བསྒོ་བ་ཉེ་བར་གཞག་པར་བྱ། གལ་ཏེ་སྟོན་པའི་ཡོན་ཏན་སྒྲོག་པར་ནུས་ན། བསྒོ་ཉིད་ཀྱིས་བྱ། ཅི་སྟེ་མི་ནུས་ན། གླུ་བ་པོ་ལ་གསོལ་བར་བྱའོ། །ཟས་ཀྱི་བསྙོས་ལ་བརྟགས་པར་བྱ་ཞིང་། [illegible] ཟས་བསྐྱལ་ནི་ཉི་ཚུལ་[illegible]་བྱང་བར་བྱ། ཚ་བའི་དུས་སུ་དགེ་སློང་རྣམས་ལ་བསིལ་ཡབ་ཀྱིས་གཡབ་པར་བྱ། དེ

སྡེ་པ
ཁ

༄༅། །ཉེས་བསྙེན་པར་རྫོགས་པ་ཐམས་ཅད་ཀྱི་ནི། འོག། བསྙེན་པར་མ་རྫོགས་པ་བཟུམས་ཀྱི་ནི། གོང་དུ་སྒྲོན་ལམ་ཞི་བ་ས་དགེ་སློང་གི་འདུ་ཤེས་ཉེ་བར་བཞག་སྐྱེ་ནས།
བཟླའ་བར་བྱ། བྲས་ཀྱི་བྲ་བ་བྲུས་ནས་གཉིས་མ་ལ་ཕྱག་ཙུ་བརྟུལ་བར་བྱ། ལྷུང་བ་བཟེད་ཀྱི་གཞི་དང་བར་བྱ། དུས་ཤེས་པར་བྱས་ནས་དབེན་པ་ཤེགས་པའི་དབུ་སྒྲ་དང་། སོ་ན་མོ་འདུ
མཆོད་རྟེན་དགོན་ཞག་དྲུ་སྤྱི་ཞིང་། བ་ཡང་དགེ་ཚུལ་བགས་ར་པ་[illegible] འདུ་བའི་དོན་ལ་སུ་གང་ཤམ་ཐབ་ཤམ་པར་བཞིང་། འདུག་པ་དང་། བདུག་པའི་སྣོད་ཞག་ཞིག
པར་བྱ། སྣོད་པ་ཕོའི་ཡོན་ཏན་ལ་སྒྲུབ་པར་བྱ། དགེ་འདུན་འདུ་ན་གི་རྣམས་གསན་དགོས་ལ། དེ་ནས་དགེ་འདུན་གྱི་ཚོགས་གཅིག་ལ་གསོལ་ཏེ། གཙུག་ལག་ཁང་གི་བདག་པོ་དང་། གཙུག
ལག་ཁང་གི་སྤྱི་རྣམས་ཀྱི་དོན་དུ་ཚིགས་སུ་བཅད་པ་གསུངས་ཤིག། ཅེས་ཉི་མ་བརྗོད་པར་བྱ། ཚེ་སྔོ་མ་ནུས་ན། དགེ་སློང་ལ་བཅོལ་བར་བགོ། ཡ་དགེ་སློང་རྣམས་དེ་གནས་ཁང་སྐྱོབ་ནང
ཞིང་དེ་ནས་བཅོམ་ལྡན་འདས་ཀྱིས་བཀའ་སྩལ་པ། གནས་ཁང་བསྐོ་བར་བགོ། [illegible] སྐྱེ་པ་ཡང་འོ་སྐྱེ་སྐད་བཅོམ་ལྡན་འདས་ཀྱིས་བཀའ་སྩལ་པ། དེ་བ་སྐྱིན་པར་བགོ། དེ་དགེ
བའི་ཡོན་ཏན་ལ་བརྗོད་པ་[illegible] ཞེ་སྐད་དོ། བཅོམ་ལྡན་འདས་ཀྱིས་བཀའ་སྩལ་པ། དགེ་[illegible] ཡིད་སྐྱོད་པའི། [illegible] སྤྱོད་ལམ་[illegible]

ཧཱུྃ་ཨོཾ། ... ཏུ་ཙུ་ག་ས་ཨི། འདི་ཡི་སྙིང་པོ། ཟག་པ་ཟད་པའོ། །དེ་ནས་ཡང་། བརྡ་ལ་ [illegible] མི་ཕམ་ལ་སོགས་ལོ་བ་དང་། མི་ཕམ་པོ་བཅུ་ [illegible] འདི་ཉིད་ཀྱི་ [illegible] ནས་འདུས།
ཐུགས་ཀྱི་ཟུམ་པ་ཐམས་ཅད་ཆོས་ཉིད་ཀྱིས་འཇོག་པ། ཡིད་ཀྱི། འཕྲེང་བ། ཡབ་དང་བདེ་ [illegible] དགེ་སློང་ [illegible] ཐམས་ཅད་ [illegible] ནས་དགྲ་བཅོམ་པ་ཉིད་མངོན་དུ་བྱས་ཏེ།
།ཁམས་ཀུན་ནས་ཀྱི་འདོད་ཆགས་དང་བྲལ་བ། གསེར་དང་བོང་བ་རྡོ་མཉམ་པ། ནམ་མཁའ་དང་ལག་མཐིལ་དུ་མཉམ་པ། [illegible] ཙན་དན་དང་ [illegible] འདྲ་བ། མ་རིག་པའི་སྒོང་འི་སྦུབས་བཅོམ་པ།
རིག་པ་དང་། མངོན་པར་ཤེས་པ་དང་། སོ་སོ་ཡང་དག་པར་རིག་པ་ཐོབ་པ། སྲིད་པ་ [illegible] ཕྱག་བྱ་བ། དབང་པོ་དང་ཉེ་དབང་དུ་བཅས་པའི་ལྷ་རྣམས་ཀྱིས
མཆོད་པ་དང་། [illegible] དང་། [illegible] བར་གྱུར་བའི་དགྲ་བཅོམ་པ་ [illegible] [illegible] ཐམས་ཅད་ [illegible] འཁོར་ [illegible] ཐམས་ཅད་ཀྱིས་ [illegible] བཅོམ་ལྡན་འདས་ཀྱིས་བཀའ་ [illegible]
[illegible] ཐུགས་ [illegible] ཁྱེད་ [illegible] ཐམས་ཅད་ [illegible] ཆོས་ [illegible] རྣམས་ཀྱིས་ [illegible] སངས་རྒྱས་བཅོམ་ལྡན་འདས་ཀྱིས་ [illegible]
[illegible] སོ། །ཆོས་ [illegible] བཅོམ་ལྡན་འདས་ [illegible] དགེ་སློང་ [illegible] གནས་བརྟན། ཀུན་

༄༅། །ངེས་སྨྲས་པ། ཚེ་དང་ལྡན་པ་དགའ་བོ། བདག་ཉ་སྐྱེ། མི་བཟོད་དོ། །གཉིས་བརྟན། ཁྱོད་ཅིག ཚེ་དང་ལྡན་པ་དགའ། །བདག་གློ་ལྟ་ཞིང་ངའོ། །གཉིས་བརྟན། སྨྲན་ཟུང་བ་ནང་མཛོད་ཅིག །ཚེ་དང་ལྡན་པ་དགའ། །བདག་གིས་སྟོན་པ་འི་བྱུར་དུ་བ་བསྙན་ཏོ། །གཉིས་བརྟན། དཔེ་རྟེ་སྨྲེ་རྟེས། བཅོམ་ལྡན་འདས་ཀྱིས་མ་གནང་ངོ། །སྐབས་ད། དགེ་སློང་རྣམས་ཀྱིས་བཅོམ་ལྡན་འདས་ལ་གསོལ་པ་དང་། བཅོམ་ལྡན་འདས་ཀྱིས་བཀའ་སྩལ་པ། དེ་ལྟ་བས་ན། གནང་ངོ། །དགེ་སློང་ནང་དཔས་རང་བྱུའི་དུ་བ་བརྟུབ་པར་བྱའོ། །བཅོམ་ལྡན་འདས་ཀྱིས་དགེ་སློང་ནང་དཔས་རང་བྱུའི་དུ་བ་བརྟུབ་པར་བྱའོ། །ཞེས་བཀའ་སྩལ་པ་དང་། དགེ་སློང་རྣམས་དེ་བཞིན་དུ་སྐྲ་བརྟུལ་པ་དང་ལྷ་ལེགས་ནས་བཅོམ་ལྡན་འདས་ཀྱིས་བཀའ་སྩལ་པ་ད། ཁྲམ་པོར་སྒྲུབ་ཕྱུག་ལ་བཀམ་པོ་ར་བསྒྲུར་ནས་བཏུབས་ཤིག །འོན་ཀྱང་མ་ལེགས་ནས་བཅོམ་ལྡན་འདས་ཀྱིས་བཀའ་སྩལ་པ། སྤྲ་གཙན་གྱིས་བཏུབས་ཤིག །དེ་རྣམས་ཀྱིས་སྐྱུག་མའི་སྐུ་བུམ་བརྟུབས་པ་དང་། །དེས་དམིགས་དགེ་ཀྱིང་དུ་སྦྱར་ནས་བཅོམ་ལྡན་འདས་ཀྱིས་བཀའ་སྩལ་པ། སྤྲུག་མའི་སྦྲུ་གུས་བརྟུབ་པར་མི་བྱའི། །འོན་ཀྱང་དུ་ལྷགས་ཀྱི་སྣུན་གཅིག་བྱའོ། །ཀྲ་ཅང་སྦྲུང་བ་ཡུད་ནས་བཅོམ་ལྡན་འདས་ཀྱིས་བཀའ་སྩལ་པ། ཀྲང་རྗེ་སྦྲུང་དུ་བསྲུབ་འོ། །ཀྲང་ང་རི་བོར་ཡུད་ནས་བཅོམ་ལྡན་འདས་ཀྱིས་བཀའ་སྩལ་པ། ཀྲང་ང་[illegible]་བར་མི་བྱའོ། །འོན

ཀུང་སྐོར་བཅུ་བ་ཉིས་ཀྱི་ཚིག་དང་དུ་བྱའོ། །དེ་དག་ནི་སྔོན་པོར་བྱེད་ནས་བཅོམ་ལྡན་འདས་ཀྱིས་བཀའ་སྩལ་པ། སྔོན་པོ་མི་བྱའོ། །ཕྱུ་བ་པོར་བྱེད་ནས་བཅོམ་ལྡན་འདས་ཀྱིས་བཀའ་སྩལ་པ། ཕྱུ་བ་པོ་
མི་བྱའོ། །དེ་བབ་བབ་ཅུ་འཛེགས་ནས་བཅོམ་ལྡན་འདས་ཀྱིས་བཀའ་སྩལ་པ། བབ་བབ་ཅུ་གཞུག་པར་མི་བྱའོ། །འོ་ན་ཀླུང་སྐྱོང་དུ་བཙུགས་པ། ཆུ་གཞུག་པར་བྱའོ། །དེ་ནམ་ཀྱི་སྣོད་དུ་བཅུག་ཆུས་
ལ་འཛེགས་པ་དང་བཅོམ་ལྡན་འདས་ཀྱིས་བཀའ་སྩལ་པ། སྣོད་ཤས་ལ་གཞུག་པར་མི་བྱའོ། །འོ་ན་ཀྱང་ཀུ་ར་ཞྭ། ཁོལ་ཀྱི་ཤང་ཤལ་ཅས་པར་བྱའོ། །དེ་བརྩིས་ཁྱེར་ནས་བཅོམ་ལྡན་
འདས་ཀྱིས་བཀའ་སྩལ་པ། མར་དཀར་རམ། འབྲུ་མར་གྱིས་བསྐུས་ཏེ་གཞུག་པར་བྱའོ། །ཤིང་ལ་བསྡུང་བའི་ཚེ་དང་ས་བསྐུས་པ་དང་བཅོམ་ལྡན་འདས་ཀྱིས་བཀའ་སྩལ་པ། བསྐུ་བར་མི་
བྱའི། འོ་ན་ཀྱང་ [illegible] ། དེ་ཉིད་དེར་བཀག་པ་ཡིན་ནོ། །ཕྱོགས་ནི་ [illegible] ཁམས་གསུམ་པ་དང་ཉི་ཁྲུས་ཀྱི་དངོས། །སྣང་བ་ [illegible] དང་བཅུ་ཚལ་བར་བྱའོ། །ཕྱོགས་དང་ཆ་ཚགས་ཕྱེད་ནས་དགོས་དང་། །
ཆུ་དང་བཀྲུ་བ་རས་ཡིན་ནོ། །སངས་རྒྱས་བཅོམ་ལྡན་འདས་མཉན་ཡོད་ན་རྒྱལ་བུ་རྒྱལ་བྱེད་ཀྱི་ཚལ་མགོན་མེད་ཟས་སྦྱིན་གྱི་ཀུན་དགའ་ར་བ་ན་བཞུགས་སོ། །དགེ་སློང་ཉེ་དགའ་ཞིག་སྨན་པའི
དྲུང་དུ་སོང་ནས་བཞིན་བཟང་། སྨན་སྤོང་ཅིག །ཅེས་སྨྲས་པ་དང་། དེས་སྨྲས་པ། [illegible] ཀྱིས་ཁྱེད་ཀྱི་ [illegible] ཅིག་དང་སོས་པར་འགྱུར་རོ། །ཇེས་སྨྲས་པ། བཞིན་

འདུལ་བ། ཛ། བཞི། སུམ་བརྒྱ་བཞི

༄༅། །ཁྲི་ནང་། བཅོམ་ལྡན་འདས་ཀྱིས་མ་གནང་ངོ་། །ཅི་ཀྱི་ཕྱིར་ཞེ་ན། ཐུགས་རྗེ་ཅན་ཡིན་པས་གནང་བར་འགྱུར་རོ། །སྐབས་དེར། དགེ་སློང་རྣམས་ཀྱིས་བཅོམ་ལྡན་
ལ་གསོལ་པ་དང་། བཅོམ་ལྡན་འདས་ཀྱིས་བཀའ་སྩལ་པ། ཤཱ་ལ་ཏེ་སྨན་པས་བརྟན་ན། བསགས་པའི་ཕྲུལ་ཀྱིས་ཕྲུལ་བྱ་སྟེ། ཕྲུལ་བྱ་བ་འདི་ལ་འཕྱེད་པ་མི་བྱའོ། །བཅོམ་ལྡན་
འདས་ཀྱིས་བསགས་པའི་ཕྲུལ་ཀྱིས་ཕྲུལ་བྱ་ཞེས་བཀའ་སྩལ་པ་དང་། དགེ་སློང་རྣམས་ཀྱིས་བསགས་པའི་ཕྲུལ་རྫི་ལྟ་བུ་ཡིན་པར་མ་ཤེས་ནས། དེ་རྣམས་ཡང་སྨན་པའི་དྲུང་དུ་སོང་
སྟེ་དེ་རྣམས་ཀྱིས་སྨྲས་པ། བཞིན་བཟང་། བཅོམ་ལྡན་འདས་ཀྱིས་གནང་ན། བསགས་པའི་ཕྲུལ་རྫི་ལྟ་བུ་ཡིན་པར་སྟོན་ཅིག །དེས་སྨྲས་པ། འཕགས་པ། བདག་གིས་ཀྱང་མི་ཤེས
སོ། བདག་གིས་འཚོར་ཡོད་བསྒྲུབ་པའི་གསོ་བའི་དྲུང་ཕྱུགས། བསགས་པའི་ཕྲུལ་ཞེས་བྱ་བ་བཏོན་ན། དེ་རྫི་ལྟ་བུ་ཡིན་པ་ནི། མི་ཤེས་སོ། །འོན་ཀྱང་ཙྪེ་ད་ཀྱི་ ཉིན་པ་ཕམ་སྡུ་ཅན་
མཁྲིས་པ་ཡིན་པས། དེ་ཉིད་ཀྱིས་མཁྱེན་གྱི། སོང་ལ་དྲིས་ཤིག །སྐབས་དེར། དགེ་སློང་རྣམས་ཀྱིས་བཅོམ་ལྡན་འདས་ལ་གསོལ་པ་དང་། བཅོམ་ལྡན་འདས་ཀྱིས་བཀའ
སྩལ་པ། ཁྲུང་འཕྲེང་བའི་ཙ་བ་དང་། སྡོང་བུ་དང་། མེ་ཏོག་དང་། འབྲས་བུ་གདྲས། ཡིན་པ་དེ་དག་བསྒོ་ལ་ནས་ཕྲུལ་བྱའོ། །དགེ་སློང་རྣམས་ཀྱིས་དེ་དག་བསྒོ་ཞེ་ཕྲུལ་བྱས་པ་དང་

དེ་ནས་ཐུ་བ་པ་ར་ཧྲཱུ་ཧ་རི། །སྐབས་༢། སོ་སྐྱོང་རྣམས་ཀྱིས་བཅོམ་ལྡན་འདས་ལ་གསོལ་བ་དང་། བཅོམ་ལྡན་འདས་ཀྱིས་བཀའ་སྩལ་པ། སྔགས་བསྐུལ་བར་བྱའོ། །དེ་ནས་ཀྱིས་བསྐུལ་བ
དང་། ཧཱུྃ་ཏྲཱུྃ་ཆོས་དབྱིངས་གནས་མ་ཡུམ་དགོངས་སུ་གསོལ་བ་ཧཱུྃ་ཕཊ་དང་། བཅོམ་ལྡན་འདས་ཀྱིས་བཀའ་སྩལ་པ། སྔགས་འདི་སོ་སོ་ཀུན་བར་བྱའོ། །དེ་ནས་དེ་བཞིན་དུ་ཧཱུྃ་བསྐོར་རྒྱུ་ནས་བཅོམ
ལྡན་འདས་ཀྱིས་བཀའ་སྩལ་པ། ཧཱུྃ་ཧཱུྃ་བ་ཕུ་ཨཱཿ ཧཱུྃ་ཕཊ་སྒྲ་ཐུགས་རྗེ་ཕྱོགས་པ་གསུམ་མ་གཉིས་ཐུགས་ [illegible] །སངས་རྒྱས་བཅོམ་ལྡན་འདས་རྒྱལ་པོ་ [illegible] བ་ཞུ་ནུ་དང་མི་ཞི་ཕྱལ་ཀྱི་
ཡེ་ཤེས་གནས་པར་བཞུགས་སོ། །ཨོཾ་དང་ཕྱིན་པ་པེ་ཡེ་དུ་ཧྲཱུྃ་ས་གདོང་ནས་རང་ཅུ་སྐྱུང་དང་རྩེ་ཉ་ཅད་རྟག་དྷུ་ན་ནས་ཆོས་ལ་བ་མཆོད་ལ་བར་སྒྲིབ་ནས་དེ་ཏྲུ་དང་དུ་སེ་ང་རྗེ། །གནས་པ་རྗེ།
བ་འཇམ་ཞེས་དྲིལ་པ་དང་། ཆོ་ཀ་རྫས་པ་དག །ལ་གན་ཏེ། མི་ཕྱེ་གྱི །ཀུན་རྫས། ཕྱུ་རྗེ་ཉི། ཆོ་དང་ལྡན་པ་དག །ཕ་གྱི་ཆམ་པ་བདེ། །ཤེ་ནས་ཏྲུ་ཉ། སྦྱིན་དུ་ནི་བཟང་དང་ཕྱི །ཆོ་དང
ལྡན་པ་དག །ཧཱུྃ་ [illegible] གཤེགས་སྔར་བསྒྲུབས་འདི་ལས་བྱུང་ངོ་། །གནས་བརྟན། ཧཱུྃ་སྒྲ་སྐྱེ་བྱེད། བཅོམ་ལྡན་འདས་ཀྱིས་བཀའ་དེའོ། །སྐབས་དེ། སོ་སྐྱོང་རྣམས་ཀྱིས་བཅོམ་ལྡན
འདས་ལ་གསོལ་བ་དང་། བཅོམ་ལྡན་འདས་ཀྱིས་བཀའ་སྩལ་པ། [illegible] སྔར་བསྒྲུབས་པར་ལས་བྱུང་། བཅོམ་ལྡན་འདས་ཀྱིས་སྔར་བསྒྲུབས་པའི་ལས་བྱའོ། །ཞེས་བཀའ

༄༅། །སྩལ་པ་དང་། དགེ་སློང་རྣམས་དེ་བཞིན་དུ་ཆེན་ [illegible] བྱུགས་པ་དང་། ཞེས་ [illegible] ནས་བཅོམ་ལྡན་འདས་ཀྱིས་བཀའ་སྩལ་པ། དེ་བཞིན་དུ་ [illegible] བྱུག་ [illegible] བར་མི་བྱའོ། །
དགེ་སློང་རྣམས་ཀྱིས་ལོ་མའི་ཕུར་མས་བྱུགས་པ་དང་། ཉེས་དམིགས་དེ་ཉིད་དུ་གྱུར་ནས་བཅོམ་ལྡན་འདས་ཀྱིས་བཀའ་སྩལ་པ། ལོ་མའི་ཕུར་མས་ [illegible] བྱུག་པར་མི་བྱའོ། །དགེ་སློང་རྣམས
ཀྱིས་ཚོས་བོས་ཀྱི་གྲས་བྱུགས་པ་དང་། ཉེས་དམིགས་དེ་ཉིད་དུ་གྱུར་ནས་བཅོམ་ལྡན་འདས་ཀྱིས་བཀའ་སྩལ་པ། ཚོས་བོས་ཀྱི་གྲས་ [illegible] བྱུག་པར་མི་བྱའོ། འོན་ཀྱང་སྣ་ར་བྱུག་པའི་སྤྲང
ཀྱིས་བྱུག་པར་བྱའོ། །དགེ་སློང་རྣམས་སྣ་ར་བྱུག་པའི་སྤྲང་མཆུ་གཅིག་པ་ [illegible] ནས་བཅོམ་ལྡན་འདས་ཀྱིས་བཀའ་སྩལ་པ། སྣ་ར་ [illegible] མཆུ་ [illegible] བྱའོ། །དགེ་སློང་རྣམས
མཆུ་རྣེན་པར་གྱུར་ནས་བཅོམ་ལྡན་འདས་ཀྱིས་བཀའ་སྩལ་པ། མཆུ་རྣེན་པར་མི་བྱའོ། །དགེ་སློང་རྣམས་ལ་ [illegible] ལ་བཀུས་པར་ལྡུགས་ནས་བཅོམ་ལྡན་འདས་ཀྱིས་བཀའ་སྩལ་པ།
ལག་པ་དག་བཀུས་ཏེ་ཁྲི་ལ་ཉལ་ནས་བྱུག་པར་བྱའོ། །ས་ཞེས་ [illegible] བཅོམ་ལྡན་འདས་ [illegible] བའི་ [illegible] ཆོ་ [illegible] གནས་པ་ན་ [illegible] བཞུགས་སོ། །ཚེ་དང་ལྡན་པ་ [illegible] འདི
[illegible] ནས་ [illegible] དེ་ཉིད་ [illegible] ཀྱིས་ [illegible] རྣམས་ [illegible] མི་བདེའོ། །

གནས་བརྟན། ཡོད་ཅིག །ཚེ་དང་ལྡན་པ་བཀ། །གནང་ངོ། །གནས་བརྟན། །སྐྱབས་སུ་དང་མཐོང་ངོ་ཅིག །ཚེ་དང་ལྡན་པ་དགའ་ཀ་[illegible]ཕྱིར་བཅའ་ལས་སོ། །གནས་བརྟན།
དེ་སྐད་མི་བཅད། བཅོམ་ལྡན་འདས་ཀྱིས་མ་གནང་ངོ། །སྐབས་དེ། དགེ་སློང་རྣམས་ཀྱིས་བཅོམ་ལྡན་འདས་ལ་གསོལ་པ་དང་། བཅོམ་ལྡན་འདས་ཀྱིས་བཀའ་སྩལ་པ། དེ་ལྟ་བས་ན།
གནང་ངོ། །ཁྲུས་བའི་བཀྲུང་བོར་བཅད་བར་བྱའོ། །སངས་རྒྱས་བཅོམ་ལྡན་འདས་རྒྱལ་པོའི་ཁབ་ན་འོད་མའི་ཚལ་བྱ་ག་ཀ་ལནྡ་ཀ་གནས་པ་ན་བཞུགས་སོ། །ཚེ་དང་ལྡན་པ་བ་གི་ལེན་པའི་བུའི
གཉེན་དགའ་བོ་ང་བ་དང་། དེས་པོ་ལེན་པ་དེ་དགེ་ཚོལ་ཚེས་བསྙེན་ནས་དེ་ནམས་ཀྱིས་སྐྱེ་ཆུང་ངེ་དགེ་ཚུལ་བསྙུས་པ། འཕགས་པ་ཤཱ་རིའི་བུ་ཡིན་ནོ། དེའི་བུ་ཚེས་སྐྱའི་ཆད་སྐྱེད་པ་དགའ་བ་ཤུ་དང་ཀྱི། བདག
ཅག་གིས་དམའ་ཉན་ནམ་འོང་ངོ་སོ། །དེ་ལ་གིས་སྨྲས་སོ། །ཁྱེད་ནི། སངས་རྒྱས་བྱང་བ་འབུམ་བུ་དང་བཅས་པ་ཡིན་ནོ། །ཅི་ཕྱིར། དེ་ལྟ་གིས་སྨྲས་པ། ཁྱོད་ཀྱིས་ཉེ་བར་གྲགས་པ་སྨི་ལེན་པའི་
བུ་ལ་ཚེས་སྐྱའི་ཆད་སྐྱེད་བ་དགའ་མ་ཉན་པར་སོ། །ཁྱོད་ཀྱང་ཅིའི་ཕྱིར་མི་ཉན། །ཁྱེད་ཅག་ནི། དེ་ལྟ་ན་བསྒྲུབ་པར་ཆེའོ། །འོན་ཀྱང་གལ་ཏེ་བདག་ལས་བདེ་བར་གཤེགས་པས་རྗེས་སུ་གནང་ན། བདག་
ཅག་གིས་བྱུང་མ་ཉན་ཏོ། །གལ་ཏེ་དེ་ལྟར། འཕགས་པ་ལ་བྱའོ། །དེ་སྐད་ཅེས་སྨྲས་པ། ཐལ་སོ། །དེ་ནས་ཀྱིས་དེ་བྱུང་བ་སྐད་ཀྱིས་བསྐུལ་བ་དང་། བྱང་མེད་དགེ་ཚེས་ཉན་པར་ཚོལ་

ཕྱི ༢ ཨོ ༣༦

༄༅། །ཡོ། །ཞེས་ཞུས་པ་དང་། དེས་སྨྲས་པ། ཤེས་ལྡན་དག །ཉན་ལ་རབ་གསོད། ཅི་བོ་ཡོ་ཕྱིར་བཀག་བཀག་མ། དེ་ནུ་མས་ཀྱིས་སྨྲས་པ། འཕགས་པ། བྱང་མེད་ཀྱི་
མཆི་དཔུས་བདག་ཅག་དོན་ཆེ་སྟེ། གལ་ཏེ་འཕགས་པ་འདི་ནི་བ་ཤེགས་ནས་པ་ཤུད་ན། བདག་ཅག་ཀུང་ཉན་ཏོ། །ཞེས་མཆིའོ། །དེས་སྨྲས་པ། ཤེས་ལྡན་དག །བདག་ནི་ལམ་སོང་སྟེ་
བ་ཤུད་མི་རུང་ངོ་། །འཕགས་པ། ཁྱོད་ཀྱིས་འཚོལ་ཏེ་མཆིའོ། དེས་ན་ཤེགས་ཤིག །བཞིན་བཟང་། བཅོམ་ལྡན་འདས་ཀྱིས་མ་གནང་ན། ཇི་ལྟར་འགྲོ། སྐྱབས་དེ། དགེ་སློང་
རྣམས་ཀྱིས་གྲོས་ནས་བཅོམ་ལྡན་འདས་ལ་གསོལ་བ་དང་། བཅོམ་ལྡན་འདས་ཀྱིས་བཀའ་སྩལ་པ། དེ་ལྟ་བས་ན། གནང་ངོ་། །བཞིན་ལས་འགྲོ་བར་གྱུར་ཏོ། །བཅོམ་ལྡན་འདས་
ཀྱིས་བཞིན་ལས་འགྲོ་བར་གྱུར་ཏོ། །ཞེས་བཀའ་སྩལ་པ་དང་། ཚེ་དང་ལྡན་པ་པའི་ཤི་ལི་ཙུ་ཀྵ་ཅིག་གཉིས་པ་དང་། ཉེ་གནས་དག་མིས་བསྐོར་ཏེ། ཁྲུགས་སུ་ཞུགས་ནས་ཚལ་སྟེ་ཆུ་
ཆས་པ་དག །སྐྱེ་རྣམས་ཀྱིས་མཐོང་ནས་དེ་རྣམས་ཀྱིས་དེ་ཉིད་ལྡན་ཅིག་གཉིས་པ་དང་། ཉེ་གནས་དགའ་ཡི་སེལ་པ། ཤེས་ལྡན་དག །ཞོག་ཅིག་འདི་སུ་ཞིག །དེ་རྣམས་ཀྱིས་སྨྲས་པ།
མཐའ་ཡི་བོ། །ཧེ། བཅོམ་ལྡན་འདས་ཀྱིས་ཁྱོད་རང་ངོ། གནང་ངོ། །བཅོམ་ལྡན་འདས་ཀྱིས་ཉེ་བར་ཡོད་པའི། བཟང་པོ། ཀུན་ཏུ་ཉེ་བ་ལ་ལྡན་པས་དགེ་སློང་རྣམས་ཀྱིས་

པས། །རྣམ་པ་ཐམས་ཅད་དུ་བདག་ཅག་ལ་བརྩེ་བར་མཛོད་དོ། །ཀྱེ་དགེ་སློང་དེ་དག ། རྡོ་རྗེ་རྣམས་ཀྱི་སྤྱན་སྔ་ལས། དཀོན་མཆོག་བཟང་པོ། །སྟོབས་ཀྱིས་ཕྱོགས་སྟོན་པ་མོད། །ཏེ་གྲགས་བཟོད། །ཡེ་ཤེས
ཏེ། དེ་རེ་ཞེན་བྱེད། །ཞེས་དེ་རྣམས་ཀྱིས་ཇི་སྐད་དང་། དཀྱིལ་བུ་ལ་སོགས་པ་བསམ་མཛེས་པར་བྱས་ཏེ་ཕྱིར་གསུམ་སོ། །ཏེ་ནས་དེ་རྣམས་ཤོག་སྒོ་བཞི་ཀ་བསྒྲང་པོ་བར་དུ་འཇིག་རྟེན་ལ་བུ་བའི་ཚོད་དུ་རྒྱ་མཚོའི་
ཆས་པ་དང་། སྟུན་བཟོ་དང་། ཁྱིམ་བདག་ནམས་ཀྱིས་སྙིམས་པ། །ཡོས་ལྷ་ནི་དག །འདི་ཙི་ཞིག །བཅོམ་ལྡན་འདས་ཀྱིས་བཞིན་པ་གནང་ངོ་། །འཕགས་པ་ཅི། དགེ་སློང་ཡེ་ཀུན་འདོད་པའི
ཡོན་ཏན་དང་ཁྲིམས་གསོད་དམ། དེ་དག་ཅང་མི་སྨྲ་བར་འདུག་གོ །སྐབས་དེ། དགེ་སློང་རྣམས་ཀྱིས་བཅོམ་ལྡན་འདས་ལ་གསོལ་པ་དང་། བཅོམ་ལྡན་འདས་ཀྱིས་བཀའ་སྩལ་པ། དགེ
སློང་མི་ཉན་པ་བཞིན་ཏན་ལ་འགྲོ་བར་མི་བྱའོ། །དགེ་སློང་མི་ཉན་བ་བཞིན་བས་འགྲོན། །ལྷག་པ་ཆེ་བས་ཅན་དུ་འགྱུར་རོ། །ཉིན་ཀྱང་བཅོམ་ལྡན་པས་འགྲོ་བའོ། །གཉིས་ཏེ། རྐྱལ་བ་བོགས་པ
ཉེས་བྱུང་བ་དང་། ཉན་པ་སྤྱར་མི་བཟོད་པའོ། །སངས་རྒྱས་བཅོམ་ལྡན་འདས་མ་ཉན་ཡོད་ན་བརྒྱལ་བ་བརྒྱལ་བར་གྱི་ཚེ་ལམ་གཞན་མེད་ན་ས་སྐྱི་ནུ་ཀྱི་ཀུན་དགའ་ར་བར་བཞུགས་སོ། །མཉན
ཡོད་ན་ཁྱིམ་བདག་དང་དང་བཅས་ཞིག་འདུག་པ་དེ། བྱམ་ནོམ་དང་པ་ཞིག་དང་ལྡན་ཅིག་བརྒྱལ་བ་བརྒྱལ་པའི་ཀྱི་ཚེ་ལ་དགོན་དང་རྟེ་དང་བཅས་ཀྱིས་སོ། ལ་ཉ་བའི་ཚོལ་བ་སྟོན་པར་བརྩམས་སོ། །ཏེ

ཀྱི། ༡༥ ཚེ། སྐྱེ།

༄། །ཡིན་ཚུལ་འདི་ལྟར་མངའ་རིས་ཀྱི་ལྗོངས་དབུས་གཙང་ནང་ཀྱི་ཡུལ། སྐུ་མཆེད་ཅན་པ་དེ་ལ་སྐྱེས་པ་ཡི་ཕྲུག་སོ། །དགེ་སྐྱོང་ཤཱཀྱ་ཤྲཱི་ཡི་བུ་སྲས་མཆོག །གཙོ་ཆེན་སྐུ་མེད་པ་ཡི། །མོ་རྟག

ཀ། འབྲས་བུའི་ཤིང་ལ་དྲུང་དུ་བཞུགས་པ་དང་། གཅིག་བའི་སྟེ། །དེས་སྐྱོན་ཅན་བྱིན་གྱིས་བརླབས་སོ། །སངས་རྒྱས་ཆེན་པོ་ཡི་དགོངས་གཤེ། །དེ་ནས་ལོ་ལྔ་ལ་མི་རྟེན་ཀྱི། །སྐྱོན་མི་ཟ་བར་གྱི་ཐུབ་པ་དགའ་བཞིན་

པས་བྱས་སོ། །དེ་ནས་དེ་སྐྱོང་ལྷ་མས་བཞེད། །རྗེ་བཙུན་ཆོས་ཀྱི་རྒྱལ་མཚན་གྱི་ཞབས་ཀྱི་རྣམ་ཐར་འདི་དྲུང་དུ་བཞུགས་པ་དང་བརྩོན་འགྲུས་པ་དང་། །དེ་ནས་ཟླ་བ་དང་བདེ་བར་གཤེགས་སྐྱེས་པ།

གྲོགས་སོ། །བྱེད་པ། །ཁྲིམས་པ་བསྲུངས་སོ། །ཞེས་ཟེར་ནས། དགེ་སློང་མ་ཡིས་ཀྱིས་བརྩོན་ཏེ་ཤིང་དྲུང་དུ་བཞུགས་པ་དང་དེ་རྣམས་ལ་སྐྱེས་ཞེས་བྱས་པ་དང་། །དེ་སྐྱེ་ངེས་ཞེས་ཅང་མི་སྨྲ

བར་འཁྲུག་སོ། །དེ་སྐད་ཅེས་སོ། །དགེ་སློང་ནས་ལ་བསྟན་ཏེ། །དམ་པའི་ཆོས་ཀྱིས་བཙོམ་ལྡན་འདས་ལ་གསོལ་བ་དང་། །བཅོམ་ལྡན་འདས་ཀྱིས་དགོངས་པ། །ཉེས་དམིགས

པར་བུ་ནར་བྱུང་བའི། །དགེ་སློང་ཐམས་ཅད་དྲུང་དུ་བཞུགས་པ། །དེ་སྐད་བཀའ་སྩལ་པ། །དགེ་སློང་ཡིས་ཤིང་དྲུང་དུ་བཞུགས་པ་དང་། །གཅིག་བསྐོ་དགོས། །རྟེན་གྱི། །བཀྲལ

ཅན་ཅན་དུ་འབྱུང་ངོ་། །བཅོམ་ལྡན་འདས་ཀྱིས་ཤིང་དྲུང་དུ་བཞུགས་པ་ཚེ། །བསོད་ནམས་ཀྱི་ཞིང་ཡོན་ཏན་ཆེན་པོ་ལ་བདག །དགེ་སློང་དག་ལ་མ་འཇིགས་པར་ནི་བྱེད་པ། རྟེན་ནི་དགེ་བ་ཐམས་ཅད་ཀྱི།

ཏུ་ཕྱིན་ཏོ། །དེ་ནས་དགེ་སློང་པ་ཅིག་གི། བཤང་བ་བྱེའོ། །ཁ་ཅིག་གི། གཅི་བ་བཏང་། དེ་རྣམས་ཀྱི་ཞིང་འདི་དགེ་འདུན་བཅགས་པའོ། །སྣམ་ནས་བཤང་བ་ཡང་མ་བྱས། གཅི་བ་ཡང་མ་བྱས་
པས་དེ་རྣམས་ན་བར་གྱུར་ཏོ། །སྐབས་དེ། དགེ་སློང་རྣམས་ཀྱིས་བཅོམ་ལྡན་འདས་ལ་གསོལ་པ་དང་། བཅོམ་ལྡན་འདས་ཀྱིས་བཀའ་སྩལ་པ། དགོན་པའི་ཞིང་འདུན་བཅགས་པ་གང་ཡིན་
པ་དེ་ནི། བཤང་བ་དང་། གཅི་བ་བྱ་སྟེ། འདི་ལ་བསྐྱེད་པ་མི་བྱའོ། །བཅོམ་ལྡན་འདས་ཀྱིས་དགོན་པ་ར་བཤང་བ་དང་། གཅི་བ་དག་བྱའོ། །ཞེས་བཀའ་སྩལ་པ་དང་། གཙུག་ལག་ཁང་བའི་
དགེ་སློང་རྣམས་མི་བྱེད་དོ། །དེ་ཙམ་ན་དགུན་གྱི་དུས་ལ་བབ་པ་དང་ཆར་བཤང་བ་དང་། གཅི་བ་འདུད་ཅིང་། ཉི་མ་ལ་བཤང་བ་དང་། གཅི་བ་བྱེད་པས་སྲུ་བར་གྱུར་པ་ཞི་སྤྲས་བས་དེ། དགེ་སློང་རྣམས་
ཀྱིས་བཅོམ་ལྡན་འདས་ལ་གསོལ་པ་དང་། བཅོམ་ལྡན་འདས་ཀྱིས་བཀའ་སྩལ་པ། དེ་ལྟ་བསད། གཞན་གྱི་ཞིང་ཚེ་རྣམ་ཅན་གང་དགེ་ཡིན་པ་དེ་དགེ་ནས་དུ་བཤང་བ་དང་། གཅི་བ་བྱ་
སྟེ། འདི་ལ་བསྐྱེད་པ་མི་བྱའོ། །གང་གི་ཚེ་ཉི་མ་ནུབ་ལ་ཕྱུག་ཕྱི་ར་བབ་ཤད་ཡས་མ་རུང་བ་བྱུང་བས་པ་དེའི་ཚེ་བཅོམ་ལྡན་འདས་ཀྱིས་བཀའ་སྩལ་པ། དགེ་སློང་གིས་ཉ་རྡེ་སྔོན་པོ་ཡོད་ན་ར་བཤང་
པ་དང་། གཅི་བ་མི་བྱའོ། །དགེ་སློང་རྣམས་རྡོ་སྟོན་པ་མེད་ན་ཕྱི་ཕྱོགས་སུ་ཕྱག་ལ་ཕྱ་པ། གཅི་བ་བྱས་པས། རྡོ་མི་གཙང་བས་གཙང་བར་གྱུར་པ་དང་། བྲམ་ཟེ་དང་། ཁྱིམ་བདག་རྣམས་ཀྱིས

༄༅། །མཐོང་ནས་འགྱུར་བར་བྱེད། །སློང་བར་བྱེད་དེ། །དགེ་སྦྱོང་ཤཱཀྱའི་བུ་འདི་རྣམས་ཀྱི་ཆོས་ནི་བཟང་། དེ་སྐད་གཅིག་ཏུ་འདུས་ནས་ཟབ་དོ་ཁོན་བཞིན་དུ
ཟ་ཤད་བ་དང་། གཙེ་བ་བྱེད་དོ། །ཞེས་ཟེར་བའི་སྐབས་དེ། དགེ་སློང་རྣམས་ཀྱིས་བཅོམ་ལྡན་འདས་ལ་གསོལ་པ་དང་། བཅོམ་ལྡན་འདས་ཀྱིས་བཀའ་སྩལ་པ། དེ་ལྟ་བས་ན།
གནང་ངོ་། །ཟ་ཤད་བའི་སར་བྱེའོ། །དགེ་སློང་རྣམས་ཀྱིས་བུད་དང་ནུབ་ཀྱི་ཚོགས་སུ་ཟ་ཤད་བའི་ཁང་བ་བྱ་བར་བསྔམས་བདང་། དེ་དག་གིས་དེ་ལྟར་བྱ་བར་ཤེས་ནས་བཅོམ་ལྡན་འདས
ཀྱིས་བཀའ་སྩལ་པ། ཚགས་ཁྲུང་སེ་ནི། རྣམ་པ་གཉིས་སུ་བྱའོ། །ས་བུ་ཅན་བུ་དང་། པགས་མ་ལྟ་བུའོ། །དེ་ལ་ས་བུ་ཅན་བུ་ནི། གྲུ་བཞིར་བྱས་ལ་དབྱུག་གུ་གདུང་བྲག་ནས་ཁྲུང་བུ
ཀར་རི་ཅི་ལ་ཕ་གཞུག་པར་བྱའོ། །པ་གམ་ལྟ་བུ་ཡང་གདུང་བྱེར་བྱང་ལ་བསྒྲེ། །དེའི་འོག་ཏུ་ཚེར་མ་ཅན་བསྒྲེང་ངོ་། །ཚགས་ཁྲུང་སར་ཚགས་ཁྲུང་སའི་ཁྲུང་བུའི་སྟེང་དུ་ཚགས་ཁྲུང་སེའི་ཤང་
ཏེ་ན་གཞག་པར་བྱ། ཆུ་བཞི་བྱུ་གས་གཞག་བའི་གནས་བྱ་ཞིང་། སྨྲ་སྨྲ་ལ་མར་མ་གཏང་ལ་སྒྲོ་ལས་དང་དང་སྒྲ་གཏན་ལ་ཀྱང་གཞུག་པར་བྱའོ། །གལ་ཏེ་གཙིག་ན་ནང་དུ་ཞུགས་པར་
བྱུང་ན། གཙིག་གོས་ཀྱིས་སྒྲ་ཕྱེ་བར་བྱ་ཞིང་། གལ་ཏེ་སྟོང་ན། ནང་དུ་འཇུག་པར་བྱའོ། །[illegible] །དེ་མི་ཤེ་མ་བར་བྱུང་ན། །ཁང་སྐྱོང་གིས

ཉེ་མ་རྟེ་པ་བཞིན་སྤྱོད་བར་བྱ་ཞིང་། སྡང་། ཡོམ་དགེ་ཚུལ་གཞན་པ་ལ་བྱ་སྟེ། དེ་སྐད་བསྒྲུབ། ཆགས་ཀྱང་ ཡོངས་སུ་དང་བཅས་པ་རྗེས་སུ་བསྡུ་བར་བྱའོ།། ༄།།འདུལ་བ་ཕྲན་ཚེགས་
ཀྱི་གཞི། བམ་པོ་བཅུ་པ། སྡོམ་ནི། གཙོ་བའི་ཤ་དང་སྐྲ་སྤྱོད་དང་། ཁྱིམ་པ་ལ་ནི་དགེ་འདུན་དང་། ཁ་ཟས་བསྟན་དང་ཡོན་བདག་དང་། ཞིང་དང་ཟས་དང་གཞན་དབང་བའོ། །སངས་རྒྱས་བཅོམ་ལྡན་
འདས་མཉན་ཡོད་ན་རྒྱལ་བུ་རྒྱལ་བྱེད་ཀྱི་ཚལ་མགོན་མེད་ཟས་སྦྱིན་གྱི་ཀུན་དགའ་ར་བ་ན་བཞུགས་སོ། །བཅོམ་ལྡན་འདས་ཀྱིས་ཆགས་པ་དང་ ཡོངས་དང་བཅས་པ་བྱའོ། །ཞེས་བཀའ་སྩལ་
ནས་དང་། དགེ་སློང་དག་ལྷ་ཅི་བྱ་ཞེ་ན་ བཀྲེས་པ་ན། དགེ་སློང་གཞན་དག་ལ་ཤ་དང་པོ་བས་མི་ཟ་ཞིང་དང་དག་བཀག་པས་ན་བར་ཆད་ནས། བཅོམ་ལྡན་འདས་ཀྱིས་བཀའ་སྩལ་པ། གཙོ་
བའི་གནས་སུ་བྱས་ཤིག་ཅེས་བྱའོ། །དགེ་སློང་དག་ཁྱོད་ཅག་དང་ཅུ་ཇི་ལྟ་བུ་བྱ་བ་མི་ཤེས་ནས་ བཅོམ་ལྡན་འདས་ཀྱིས་བཀའ་སྩལ་པ། དེ་ཕྱིར་དགེ་བར་བགམ་སྟེ་བྱ་སྟེ། སྐྲ་བཅུག་ལ
སྒྲ་བ་དང་ཅེ་དེ་སྨྲེ་བཀར་དང་སྐྲ་མ་ནས་བཞེད་བར་བྱ་སྟེ། ཆགས་བྱུང་ནས་དེ་སྟ་བར་ཐམས་ཅད་སྐམ་པ་ཞིན་དུ་བྱེད། །སངས་རྒྱས་བཅོམ་ལྡན་འདས་མཉན་ཡོད་ན་རྒྱལ་བུ་རྒྱལ་བྱེད་ཀྱི་ཚལ་མགོན
མེད་ཟས་སྦྱིན་གྱི་ཀུན་དགའ་ར་བ་ན་བཞུགས་སོ། །ས་གའི་དུས་ཀྱི་ཚེ་ཁྱིམ་བདག་ཞིག་ཞིང་ལས་ཀྱི་མཐའ་ཕྱིར་ཁྱོད་ལས་ཀྱི་ཁང་དུ་ཞུགས་དགེ་སློང་ཞིག་ལས་ཀྱི་ཡོང་ནས་ཁྱིམ་སྒྲུབ

༄༅། །ཕ། དགེ་སློང་། ཕོངས་སྐྱེ་མཐུ། ཆབ་ལྔ་ལ་དུག་སོལ། དེས་ནི་ཡི་བ་བླངས་ནས་སོང་སྟེ་དེ་མ་སྨྲས་པ། བྱམས་ནི། ཚུལ་[illegible]ཤིག །དེས་སྨྲས་པ། འཕགས་
པ། གཙོ་བོ་སྨན་པ་ལགས་སམ། གྱི་མོར། །ཁྱེད་ཀྱི་ཆབ་སྣོད་འདི་བཞག་ལ། དེས་སོ་སྒྲུང་མ། བསམ་ཉིད་བག་དུད་ན། ཚེ་འདི་ནས། ཁྱོད་དབང་དུ་མས་ལ་མི་སྦྱར་ན་མ། སྐྱེས་ད
བ་ལ་སྐྱོང་དགོ་གི་ས་བཅོམ་ལྡན་འདས་ལ་གསོལ་བ་བྱེད། བཅོམ་ལྡན་འདས་ཀྱིས་བཀའ་སྩལ་པ། དགེ་འདུན་གྱི་ཆུ་སྣོད་བཞག་པ་ར་བྱེར། །བཅོམ་ལྡན་འདས་ཀྱིས་དགེ་འདུན་གྱི་ཆུ
སྣོད་པ་ཞིག་པར་བྱེ། །ཞེས་བཀའ་སྩལ་པ་དང་། ཁྱིམ་བདག་ཅིག་གིས་བཅོམ་ལྡན་འདས་ཀྱིས་དགེ་སློང་རྣམས་ཀྱི་ཆུ་སྣོད་ཞིག་པར་གསན་ནོ། །ཞེས་ཐོས་ནས། སྡེ་མ་ཁན་གྱིས
ཁྱེས་པའི་སྣོད་རྒྱུ་གསེར་ཕྱག་ཕང་བ་ཞིག་དང་དུ་སྦྱིན་ཏོ་[illegible]། ཁྱིམ་བདག་ཞིག་དགའ་བ་ཀུན་དགའ་དང་དགའ་བ་ཡང་དག་པ་[illegible] དགེ་སློང་རྣམས་ཀྱིས
མ་བཀག་པས་སྣོད་སྟོང་དང་དབང་ནས་དགེ་སློང་ཁྱིམ་བདག་དེ་ལ་བསྒྲགས་པ། [illegible] ཞེས་བརྗོད། སྣོད་སྟོང་དགེ་བ་ནས་སོ། གཞན་དགེ་སློང་ཉིད་པ། དེས་སྨྲས་པ། འཕགས་པ་
ངས་སོ། །ཁྱེད་ཀྱི་ཆུ་སྣོད་འདི་ཙམ་ཞིག་ཡོད། ཅི་བཞག་བུ་[illegible] བྱས་པ་ལ། [illegible] སྣོད་[illegible] བཅོམ་ལྡན་འདས་[illegible] དེས་སྨྲས་པ། འཕགས་པ་བདག

ཡལ་བར་འདོར་བ་གང་ལ་ནགས་པ་དེ་ནི། མ་ལོངས་པ་ཞིག་འཕྲོས་ཏེ། དེ་དག་ཀུན་དགའ་བོ་ཀྱིས་བརྒྱུམས་པ་ཡིན། མ་སྐྱུ་ལ་ཏོ། །ཞེས་ཟེར་བ་འདི་སྐད་ཅེས་སོ། །དགེ་སློང་དག་གིས་ཡང་བཅོམ་ལྡན་འདས་
ལ་གསོལ་བ་དང་། བཅོམ་ལྡན་འདས་ཀྱིས་བཀའ་སྩལ་པ། དེ་བཞིན་ཡལ་བར་འདོར་བར་མི་བྱའི། ཚེ་ཀུན་དགའ་བོ་སྡིག་སྤྱོད་འབྱུང་བ་བསྒོ་བར་བྱ་ཞིང་། །དགེ་སློང་རྣམས་ཀྱིས་ཀྱང་བྱུག་མེད་པར་བྱ་སྟེ།
ནས་བཅོམ་ལྡན་འདས་ཀྱིས་བཀའ་སྩལ་པ། སྡིག་སྤྱོད་འབྱུང་བ་བཅོམ་ལྡན་ལྡང་བཞིན་པའི། མ་བསྒོམས་པ་ཡང་བསྒོམ་པར་མི་བྱའོ། བསྒོམས་པ་ཡང་སྤྱད་པར་བྱ་སྟེ། ལྔ་གང་ཞེ་ན། འདུན་པས
འགྲོ་བ་དང་། ཞེ་སྡང་གིས་འགྲོ་བ་དང་། གཏི་མུག་གིས་འགྲོ་བ་དང་། འཇིགས་པས་འགྲོ་བ་དང་། གཞོན་སྤྱོད་བྱས་པ་དང་མ་བྱས་པ་མི་ཤེས་པའོ། །སྡིག་སྤྱོད་འབྱུང་བ་བཅོམ་ལྡན་ལྡང་བ
ནི། མ་བསྒོམས་པ་ཡང་བསྒོམ་པར་བྱའོ། བསྒོམས་པ་ཡང་སྤྱད་པར་བྱ་སྟེ། ལྔ་གང་ཞེ་ན། འདུན་པས་མི་འགྲོ་བ་དང་། ཞེ་སྡང་གིས་མི་འགྲོ་བ་དང་། གཏི་མུག་གིས་མི་འགྲོ་བ་དང་། འཇིགས
པས་མི་འགྲོ་བ་དང་། སྡིག་སྤྱོད་བྱས་པ་དང་མ་བྱས་པ་ཤེས་པའོ། །བསྒོ་བ་ཡང་འདི་ལྟར་བྱ་སྟེ། གནས་མལ་པ་ཁམས་དང་ཏུས་ལ་གཏོང་བ་དང་ལས་རྣམས་ཞེས་བྱ་བ་རྣམས་སྤྱི་བར་བྱ་སྟེ། ཞེས་བྱ་བ
བ་རྒྱུམ་པ་བཞིན་ནོ། །མི་འདོད་ཅེས་བྱ་བ་ཅི་དགེ་འདུན་གྱི་སྡིག་སྤྱོད་འབྱུང་བར་སྤྲོ་ནམ། གལ་ཏེ་སྤྲོ་ན། དེས་སྤྲོ་ན། །ཞེས་བསྒོ་བར་བྱའོ། །དེ་ནི་གསུམ་པ་ཏེ་སློང་ཕྱིན་བཅུ་གཉིས་ར་ཀོ་ལ་བ

འདུལ། ཁ། [illegible]

༄༅། །ཞུས་ནས་ལས་བྱ་སྟེ། དགེ་འདུན་བཙུན་པ་རྣམས་གསན་དུ་གསོལ། དགེ་སློང་མིང་འདི་ཞེས་བགྱི་བ་དགེ་འདུན་གྱི་སྣོད་སྤྱད་འབུབ་པར་བསྐོན། གལ་ཏེ་དགེ་
འདུན་གྱིས་དུས་ལ་བབ་ཅིང་བཟོད་ན། དགེ་འདུན་གྱིས་གནང་བར་མཛོད་ཅིག་དང་། དགེ་འདུན་གྱིས་དགེ་སློང་མིང་འདི་ཞེས་བགྱི་བ་འདི། དགེ་འདུན་གྱི་སྣོད་སྤྱད་འབུབ་པར་བསྐོ་བར་
བགྱི་སྟེ། དགེ་སློང་མིང་འདི་ཞེས་བགྱི་བ་འདི་ནི། དགེ་འདུན་གྱི་སྣོད་སྤྱད་འབུབ་པའོ། །འདི་ནི། གསོལ་བའོ། །ལས་ཀྱང་འདི་ལྟར་བྱ་སྟེ། དགེ་འདུན་བཙུན་པ་རྣམས་གསན་དུ་གསོལ། དགེ་
སློང་མིང་འདི་ཞེས་བགྱི་བ་འདི། དགེ་འདུན་གྱི་སྣོད་སྤྱད་འབུབ་པར་བསྐོ་སྟེ། དེའི་སླད་དུ་དགེ་སློང་མིང་འདི་ཞེས་བགྱི་བ་འདི། དགེ་འདུན་གྱི་སྣོད་སྤྱད་འབུབ་པར་བསྐོན། ཚེ་དང་ལྡན་པ
གང་དག། དགེ་སློང་མིང་འདི་ཞེས་བགྱི་བ་འདི། དགེ་འདུན་གྱི་སྣོད་སྤྱད་འབུབ་པར་བསྐོ་བར་བཟོད་པ་དེ་དག་ནི། ཅང་མ་གསུང་ཤིག། གང་དག་མི་བཟོད་པ་དེ་དག་ནི། གསུངས་
ཤིག། དགེ་འདུན་གྱིས་བཟོད་ཅིང་གནང་ནས། དགེ་འདུན་གྱིས་དགེ་སློང་མིང་འདི་ཞེས་བགྱི་བ་འདི། དགེ་འདུན་གྱི་སྣོད་སྤྱད་འབུབ་པར་བསྐོས་ལགས་ཏེ། འདི་ལྟར་ཅང་མི་གསུང་བས
དེ་དེ་བཞིན་དུ་འཛིན་ཏོ། །ལས་དགེ་སློང་རྣམས་ལ་འོ། སྣོད་སྤྱད་[illegible] ཁྲིམས་པ་རྣམས་ལ་འོ། གཞན་པ་ཡང་[illegible] ཚོགས་བཅོམ་ལྡན་འདས་ཀྱིས་བཀའ་སྩལ་པ

ན། དགེ་སློང་རྣམས་ལ་གསར་བ་དགེ་སྦྱིན་པར་བྱ་ཞིང་། ཁྲིམས་བཅས་མས་ལ་ན། རྐྱེན་པ་དགེ་སྦྱིན་པར་བྱའོ། །དེ་ཁྲིམས་བཅས་མས་ལ་ཉེ་བསྡོ། ཁྲིར་ལེན་པར་མི་བྱེད་ཅིང་། དགེ་སློང་རྣམས་ལ
ནི། ཅི་ར་ལེན་ནས་བཅོམ་ལྡན་འདས་ཀྱིས་བཀའ་སྩལ་པ། །ཁྲིམས་བཅས་མས་ལ་ཉེན་པའི། ལྷུང་ར་བྱའོ། [illegible] དགེ་སློང་རྣམས་ལ་ནི། མ་ལེན་ནོ། །ཁྲི་རེ་ལ་ཆུ་བཞག་པ་ལས་དེ་དགེ་འདུན་ཀྱིས
པར་བྱ་ར་ནས་བཅོམ་ལྡན་འདས་ཀྱིས་བཀའ་སྩལ་པ། སྔོན་སྤྱད་ཀྱི་མདོ་ངེ་ཅིག་ཏུ་གྱུར་ལ་ཉེ་རེ་ཧྲུ་མ་པ་ཉན་ཀྱིས་ཁྱིམ་པའི་སྣོད་སྤྱོད་རྣམས་གཞག་པར་བྱའོ། །བཅོམ་ལྡན་འདས་ཀྱིས་སྣོད་སྤྱད
ཀྱི་མདོ་ངེ་ཅིག་ཏུ་གྱུར་ལ་དེ་ར་ཧྲུ་མ་པ་ཉན་ཀྱིས་ཁྱིམ་པའི་སྣོད་སྤྱད་རྣམས་གཞག་པར་བྱའོ། །ཞེས་བཀའ་སྩལ་པ་དང་། ཇི་ཙམ་ན་བྱང་ཆུབ་སེམས་དཔའ་འཁྲུན་པོ་ཞིག་འོང་ནས་དེས་དགེ་འདུན་ལ
ཟླ་བ་གསུམ་དུ་ཡོ་བྱད་ཐམས་ཅད་ཀྱིས་བསྙེན་བཀུར་བྱ་རྒྱུ་པར་ནས་མ་པ། བདག་གིས་དགེ་འདུན་ལ་ཡོ་བྱད་བསྙེན་པོས་ཅི་འི་ཕྱིར་བསྙེན་བཀུར་ཏུ། མ་ལ་བདག་ཉིད་ཀྱི་སྣོད་སྤྱད་ཀྱིས་བསྙེན་བཀུར
བྱའོ། །ལྷ་མ་ཆས་དེས་ཟས་ཀྱི་སྣོད་སྤྱད་ཕྲ་མོ་འབ་བར་བཞག་གོ །དེ་ནས་ཡོ་བྱད་མ་དང་པོས་བཅོམ་ལྡན་འདས་དགེ་སློང་གི་དགེ་འདུན་ལ་ཀ་ཅིག ཟླ་བ་གསུམ་དུ་སྐྱིད་ནས་གསོལ་ནས་མཆིག
གཙོ་ཀྱི་སྤྱན་སྔར་ཕྲུལ་ནས་བཅས་སོ། །དེ་ནས་ཡོ་བྱད་མ་ཆེ་ནས་ཀྱི་སྣོད་སྤྱད་དེ་དག་ཐམས་ཅད་ཕྲོག་ཤད་ཟད་ལ་ཕུལ་ནས་ལྷགས་ལྷུང་བཟེད་གིས་མཛོད་དེ་ཉིད་ཏེ་ཧྲུ་མ་པ་ཉན་ཀྱིས་ཁྱིམ་པའི་སྣོད་སྤྱད་དང་ཞེན

༄༅། །ཚིག་བཤགས་པ་དང་། ཞལ་གྱི་སྣོད་སྤྱད་ཀྱིས་བཅོས་ཏེ། རྫ་མཁན་གྱིས་བྱས་པའི་སྣོད་སྤྱད་ཉམས་ཆག་ནས་བཅོམ་ལྡན་འདས་ཀྱིས་བཀའ་སྩལ་པ། ཞལ་
གྱི་སྣོད་སྤྱད་ཉམས་པ་གསུང་དུ་བཞག་ཅིང་། རྫ་མཁན་གྱིས་བྱས་པའི་སྣོད་སྤྱད་ཉམས་པ་གསུང་དུ་བཞག་པར་བྱའོ། །དེའི་ཚེ་མ་ན་བྲམ་ཟེ་ཞིག་སྒོམ་པས་ཉེ་ནས་རྡོ་རྗེ་ཆེ་ལ་དུ་སོང་སྟེ། དེ
ཀྱི་སྒོ་ཞིག་གི་གནས་དང་ཕྱི་ནས་སྨྲས་པ། ཀྱེ་དགེ་སློང་། བདག་སྒོམ་ན། བདག་ལ་ཆབ་སྐྱོལ་དུ་གསོལ། དེས་དེ་ལ་བྲུམ་པ་དང་། སྐད་ཅིག་དང་ཕྱིན་པ་དང་། དེས་སྨྲས་པ།
འཕགས་པ། འདི་ཙི་བགྱི། ཆབ་སྐྱོལ་དུ་གསོལ། དེས་སྨྲས་པ། བྲམ་ཟེ། ཀུན་ཏུ་ཞེན་པ་མེད་དོ། །འཕགས་པ། ཅིའི་ནི། སེམས་ཅན་ཐམས་ཅད་ལ་ཕན་པར་ཞུགས་པ་ལ་ལྷ
ལས། ཀྱེ་མ་ཧོ། །ཁྱོད་ཀྱིས་ཆབ་ཉེ་བར་བཞག་ཀྱང་ཅི་མ་སྟེ། དེས་སྨྲས་པ། བཅོམ་ལྡན་འདས་ཀྱིས་མ་གནང་ངོ་། །སྐབས་དེ། དགེ་སློང་དག་གིས་བཅོམ་ལྡན་འདས་ལ་གསོལ་པ
དང་། བཅོམ་ལྡན་འདས་ཀྱིས་བཀའ་སྩལ་པ། ཕྱི་བདུན་གྱིས་ཆུ་ཉེ་བར་གཞག་པར་བྱའོ། །དགེ་སློང་དག་གིས་ཁུམས་དང་། གནས་མ་ཁང་དང་། གཙུག་ལག་ཁང་གི་ནང་
དང་། སྒོ་ཁང་དང་། བང་རིམ་དག་ཏུ་བབ་བབ་ཏུ་བཞག་ནས་བཅོམ་ལྡན་འདས་ཀྱིས་བཀའ་སྩལ་པ། ཁུམས་དང་། གནས་མ་ཁང་དང་། གཙུག་ལག་ཁང་གི་ནང་དང་། སྒོ་ཁང་

དང་། བདེར་མི་དགའ་ཅུ་བབ་བབ་ཏུ་གཞག་པར་མི་བྱའོ། །འོན་ཀྱང་ཆུ་ཡི་བང་བ་བྱའོ། །བཅོམ་ལྡན་འདས་ཀྱིས་ཆུ་ཡི་བང་བ་བྱའོ། །ཞེས་བཀའ་སྩལ་པ་དང་། དགེ་སློང་དག་གིས་ཇི་ལྟར་
ག་དང་དུ་རྡེ་སྣུ་བུ་ཅུ་བས་མི་ཤེས་ནས་བཅོམ་ལྡན་འདས་ཀྱིས་བཀའ་སྩལ་པ། གཙུག་ལག་ཁང་གི་ནང་གི་སྒོ་དང་། ཤིང་གི་དོང་ལུ་ཆུ་ཡི་བང་བ་བྱའོ། །སྣུབ་བཙན་གྱི་ཀ་རྒྱུ་སྣམ་བུ་ཅན་
ལྡན་འདས་ཀྱིས་བཀའ་སྩལ་པ། སྐམ་པ་སུང་བ་གོ་དང་བྱའོ། །རྫ་བཅགས་པ་ལ་སྦྱར་ནས་བཅོམ་ལྡན་འདས་ཀྱིས་བཀའ་སྩལ་པ། སོ་ཕག་གི་ག་ཙལ་དུ་བྲམ་པར་བྱ་ཞིང་རྡོ་མ་ཅུ་རུ་གོ་དང་
པར་བྱའོ། །སྒོ་གདང་པར་བྱ་ཞིང་སྒོ་གླེགས་དང་། ཡང་སྨིག་ཀྱང་གཞུག་པར་བྱའོ། །རླུང་འཛེག་པར་བྱེད་ནས་བཅོམ་ལྡན་འདས་ཀྱིས་བཀའ་སྩལ་པ། ཤིང་ཕྲེ་ལ་གཞིག་པར་བྱའོ།
ཤིང་དགའ་མ་དང་ནས་བཅོམ་ལྡན་འདས་ཀྱིས་བཀའ་སྩལ་པ། ས་ཕག་གི་རྫིགས་བུ་ཏུམ་ལ་དེ་ཡི་རྟེ་རུ་རྫེས་ཀྱི་ལྟར་བ་གཞག་པར་བྱའོ། །དུམ་བུ་ནི་དེ་ཡི་རྒྱུ་འཕུར་ནས་བཅོམ་ལྡན་
འདས་ཀྱིས་བཀའ་སྩལ་པ། ཀྱེ་ཀྱེ་ཏུ་ཏུ་མ་པ་བཀྲུ་བར་བྱའོ། །ཆོས་ལྡན་འདས་ཀྱིས་ཀུ་ཀུ་ལུ་ཨ་མ་པ་ཀུ་བར་བྱའོ། །ཞེས་བཀའ་སྩལ་པ་དང་། དགེ་སློང་རྣམས་ཀྱི་ཕྱག་བ་མི་ཤེས
ནས་བཅོམ་ལྡན་འདས་ཀྱིས་བཀའ་སྩལ་པ། ཤིང་ལ་བཅུ་ཞལ་ཅི་དེ་ལྟར་ [illegible] ནས་ཞི་ཕྱུ་ནས་སྦུ་དང་བར་བྱ་སྟེ་བཀྲུ་བར་བྱའོ། །འོན་ཀྱང་ཅུ་ཙམ་

༄། །ཀྱེ་དང་ཕྲུར་ཞུས་བཅོམ་ལྡན་འདས་ཀྱིས་བཀའ་སྩལ་པ། །བྱམས་པ་དགའ་ལ་ཕྱེད་ཀྱི། བཀྲ་བར་བྱ་ཞིང་། ཕྱེད་ཆུ་བླུག་པར་བྱའོ། །བཅོམ་ལྡན་འདས་ཀྱིས་ཆུ་
བླུག་པར་བྱའོ། །ཞེས་བཀའ་སྩལ་པ་དང་། དགེ་སློང་དག་གིས་ཀྱང་ཆུ་བླུག་ཐམས་ཅད་ནས་བཅོམ་ལྡན་འདས་ཀྱིས་བཀའ་སྩལ་པ། གནས་བརྟན་དག་གིས་ཆུ་བླུག་པར་བྱའོ་སྙམ་ནས། དེ་ཕྱི་
བས་ན། ཆུའི་ཁང་པ་འཁོར་དང་བཅས་པ་གནང་ངོ་། །སངས་རྒྱས་བཅོམ་ལྡན་འདས་སེར་སྐྱའི་གནས་ན་ཉ་གྲོ་དྷའི་ཀུན་དགའ་ར་བ་ན་བཞུགས་སོ། །དེ་ནས་ཤཱཀྱའི་བདག་མོ་ཆེན་
མོ་གོ་ཏ་མཱི་བུད་མེད་ལྔ་བརྒྱ་དང་བཅོམ་ལྡན་འདས་ག་ལ་བ་དེར་སོང་སྟེ་ཕྱིན་ནས་བཅོམ་ལྡན་འདས་ཀྱི་ཞབས་གཉིས་ལ་མགོ་བོས་ཕྱག་འཚལ་ཏེ་ཕྱོགས་གཅིག་ཏུ་འདུག་གོ །ཤཱ
ཀྱའི་བདག་མོ་ཆེན་མོ་གོ་ཏ་མཱི་ཕྱོགས་གཅིག་ཏུ་འདུག་པ་དང་། བཅོམ་ལྡན་འདས་ཀྱིས་ཆོས་དང་མཐུན་པའི་མ་གྲོས་ཞེས་བྱ་བ་ནས། བཅོམ་ལྡན་འདས་སྐྱིད་པར་བྱུང་ཞེས་བྱ་བའི་བར་སྔ་མ་བཞིན་
ནོ། །དེ་ནས་ཤཱཀྱའི་བདག་མོ་ཆེན་མོ་གོ་ཏ་མཱིས་བཅོམ་ལྡན་འདས་ལ་འདི་སྐད་ཅེས་གསོལ་ཏོ། །བདེ་གཤེགས་བཅོམ་ལྡན་འདས་ཡུན་རིང་དུ་འཚོ་ཞིང་། ཐུབ་པ་ཆེན་པོ་བསྐལ་པ་བར་
བཞུགས་པར་གྱུར་ཅིག །ཤཱཀྱའི་བདག་མོ་ཆེན་མོ་གོ་ཏ་མཱིའི་འཁོར་བུད་མེད་ལྔ་བརྒྱ་པོ་དག་གིས་ཀྱང་དེ་ཉིད་སྐད་དུ་བཅོམ་ལྡན་འདས་ཡུན་རིང་དུ་འཚོ་ཞིང་། ཐུབ་པ

ཆེན་པོ་བཟློག་པ་པར་བཞུགས་པར་གྱུར་ཅིག །ཅེས་སྨྲས་སོ། །ཀོ་སྒྲོ་མ་ཐུ་བཀྱེ་དགེ་གི་སྲྭ་ས་བླ་བའི་གནོད་སྦྱིན་དགེ་གིས་ཕྱོགས་ནས་བཅོམ་ལྡན་འདས་ལ་ཡུན་རིང་དུ་འཚོ་ཞིང་། །སྟོབས་ཆེན
པོ་བཟློག་པ་པར་བཞུགས་པར་གྱུར་ཅིག །ཅེས་སྨྲས་བྱེ་ཚིང་། ཀྱེ་ས་སྒྲེག་པར་བྱེད་དོ། །ས་བླ་བའི་གནོད་སྦྱིན་གྱི་སྲྭ་ནམ་མཁའ་ལ་བཞུགས་པ་འདི་གནོད་སྦྱིན་དང་། རྒྱལ་ཆེན་བཞི་འི་རིགས་ཀྱི་ལྷ་
རྣམས་དང་། ཀུམྦྷ་ཎྜ་གསུམ་དང་། འཕྲང་བུ་ལ་དང་། དགའ་ལྡན་དང་། འཕྲུལ་དགའ་དང་། གཞན་འཕྲུལ་དབང་བྱེད་ཀྱི་ལྷ་རྣམས་ཀྱིས་ཕྱོགས་ནས་སྐྱབ་ཅིག་དང་། ཐང་གཅིག་དེ་དང་
ཡུད་ཙམ་དེ་དང་། སྐད་ཅིག་དང་། ཐང་ཅིག་དང་། ཡུད་ཙམ་དེ་ལ་མཚན་ལ་ལྟ་བའི་འཛིན་པ་དེ་ནི་གྱི་དང་སྲུ་གཟུགས་པར་གྱུར་ནས་མཚོན་པའི་ཀྱི་ལྷ་རྣམས་ཀྱིས་བཅོམ་ལྡན་འདས་ལ་ཡུན་རིང་དུ་འཚོ་
ཞིང་། སྟོབས་ཆེན་པོ་བཟློག་པ་པར་བཞུགས་པར་གྱུར་ཅིག །ཅེས་སྨྲས་འཁྱེན་ཅིང་ཀྱུ་ཟླ་བཟློག་པར་བྱེད་དོ། །དེ་ནས་པ་ཏྲ་མ་ལ་དང་ཀྱི་ཡ་ཀྵེ་ཤྲཱི་བདག་མོ་ཚེ་ན་མོ་བྷ་ག་ཝ་ཏེ་མ་ཡ་འདི་སྐད་
ཅེས་བཀའ་རྩལ་ཏོ། །ཏེ་ཐྱཱ་ཐ། ཀུ་རུ་ཀུ་ལ་སོ་ལེ་ས་ཅན་མ་དཔོན་ནི་བ་ར་ཚང་བྱས་ཏེ། སྭཱ་ཧཱ། ཀུ་རུ་ཀྱི་སྲྭ་ཀོ་སྒྲོ་མ་ཐུ་བཀྱེ་སོ་ཀ་གིས་ཕྱོགས་ནས་དེ་ལེན་བཞིན་སྲྭ་བཟློག་པར་བྱེད་
ཅིང་། དགེ་སྒྲོ་མ་ཐུ་བཀྱེ་པ་དང་ཀ་ཞེ་ཏྲ། ས་བླ་བའི་གནོད་སྦྱིན་དང་། ནམ་མཁའ་ལ་གནས་པའི་གནོད་སྦྱིན་དང་། རྒྱལ་ཆེན་བཞི་འི་རིགས་ཀྱི་ལྷ་རྣམས་དང་། ཀུམྦྷ་ཎྜ་གསུམ་པ་དང་།

འདུལ་བ། ཁ

༄། །ཕྲུག་ཁྲལ་དང་། དགའ་སྟོན་དང་། ཡུལ་སྐྱོབ་དང་། གཞན་བཀུར་བ་ལ་བརྩོན་པ་ཀྱི་སྤྱོད་ལམ་གྱིས་ཡོངས་སུ་ཐར་ཅིག་དེ་དང་ ཡི་ཚིག་དང་། ཡུད་ཙམ་དང་

དང་། སྐད་ཅིག་དང་། ཐང་ཅིག་དང་། ཡུད་ཙམ་དེ་ལ་ཚེས་བའི་འདོག་ཆེན་གྱི་བར་སྒྲུས་ཁྱབ་པར་བྱེད་ཅིང་། ཚེ་དང་ལྡན་པ་རྣམས་ཀྱི་ལྷ་ཀླུ་རྣམས་ཀྱིས་ཀྱང་དེ་ཁོན་པ་བཞིན་སྒྲ་ཕྱུང་ངོ་ཀྱི། གཽ་ཏ་མི།

དེ་བཞིན་གཤེགས་པ་དགྲ་བཅོམ་པ་ཡང་དག་པར་རྫོགས་པའི་སངས་རྒྱས་ལ་ནི། དེ་ལྟར་ཕྱག་མི་བྱའོ། །དེ་ལྟར་ཕྱག་འཚལ་བ་ནི། ལེགས་པར་ཕྱག་བྱས་པ་མ་ཡིན་ནོ། །བཙུན་པ། དེ་

བཞིན་གཤེགས་པ་དགྲ་བཅོམ་པ་ཡང་དག་པར་རྫོགས་པའི་སངས་རྒྱས་ལ་ཕྱག་ཇི་ལྟར་བགྱི། ཕྱག་ཇི་ལྟར་བགྱིས་ན། ལེགས་པར་ཕྱག་བགྱིས་པར་འགྱུར། གཽ་ཏ་མི། དེ་བཞིན་

གཤེགས་པ་དགྲ་བཅོམ་པ་ཡང་དག་པར་རྫོགས་པའི་སངས་རྒྱས་ལ་ནི། འདི་ལྟར་ཕྱག་བྱའོ། །བདག་གིས་བཅོམ་ལྡན་འདས་ཉན་ཐོས་ཀྱི་དགེ་འདུན་དང་བཅས་པ་ཐམས་ཅད་མཐུན། ཀུན་

ཏུ་དགའ། མི་རྩོད། རྟེ་གཅིག་པ་འདི་ནས་གཅིག་ཅིང་། ཆུ་དང་འོ་མ་གཅིག་ཏུ་འདྲེས་པ་ལྟ་བུར་གྱུར་ལ། རྟེན་པའི་བསྐལ་པ་ཀུན་བསྲུང་བར་འགྱུར་ཅིག ཅེས། དེ་ལྟར་དེ་བཞིན་

གཤེགས་པ་དགྲ་བཅོམ་པ་ཡང་དག་པར་རྫོགས་པའི་སངས་རྒྱས་ལ་ཕྱག་བྱས་ན། དེ་ལྟར་ཕྱག་བྱས་ན་ལེགས་པར་ཕྱག་བྱས་པར་འགྱུར་རོ། །དེའི་ཚེ་དགེ་སློང་ཞིག་གིས

ཨེ་ཕགས་སུ་ཡང་དེ་སྐད་སྨྲས་པ། སྐྱེ་རྒུའི་བདག་ཆེན་གོའུ་ཏ་མིས། །རྐྱོན་བཞིའི་བཅས་ལ་ཕྱག་འཚལ་ལ་ཏེ། །ཕྱག་གི་བཅོམ་ལྡན་རི་དྭགས་བཞུགས། །ཁྱུང་ཆེན་[illegible]
སྟོན་ལ་དེ་སྐད་ཅེས་གསོལ། །སུ་ལ་འདི་སྐད་དགའ་འཕྲུ་ལགས། །གོའུ་ཏ་མ་རྡོ་རྗེ་ཕྱག་བྱས་པ། །དེ་བཞིན་ནག་གི་ཁྱེད་ཀྱིས་ཕྱག་བྱས་མིན། །ཤེས་རབ་བཟང་པོ་རྡོ་རྗེར་དེ། །དེ་ནི་ནི་བཞིན་གཤེགས་ལ
ཕྱག་བགྱིས་ནས། །དེ་ལྟར་ལེགས་པར་ཕྱག་བགྱིས་འགྱུར། །ཞེས་པ་བདག་ལ་བསྟན་དུ་གསོལ། །བརྩོན་འགྲུས་བརྩམས་པ་བདག་གིས་དབྱེན། །ཧྲི་ག་ཅུ་ཤར་ལ་གཉེན་བརྟན་པའི། །ཉན
ཐོས་མ་གྲུབ་པ་ལ་ཕུ་ཕེ་དབང་། །དེ་ནི་ས་སྐྱེ་རྒྱུས་ཕྱག་འཚལ་ལ་ཡིན། །སྐྱེ་རྒུའི་བདག་མོ་ཆེན་མོ་གོའུ་ཏ་མིས་བསམ་པ། བཅོམ་ལྡན་འདས་ཀྱི། དགེ་འདུན་མ་གྲུབ་པའི་བསྒྲུབས་པ་རྫོགས་པར་མཛད
པ། དེའི་ཕྱིར་རྗེ་སྤྱོད་བཅོམ་ལྡན་འདས་ལ་བཞུགས་པ་ཤིང་དགེ་སློང་གི་དགེ་འདུན་མ་གྲུབ་པ་དེའི་ཚེ་བདག་ཡོངས་སུ་སྒྲུབ་ན་ཤས་འདྲེན་པར་བྱའོ། །སྙམ་དུ་རྟོགས་ནས་སྟན་ལས་ལངས་ཏེ་བཅོམ
ལྡན་འདས་ག་ལ་བ་དེ་ལོགས་སུ་ཐལ་མོ་སྦྱར་བ་བཏུད་ནས་བཅོམ་ལྡན་འདས་ལ་འདི་སྐད་ཅེས་གསོལ་ཏོ། །བཙུན་པ། བདག་ཅག་བཞིན་དུ་ཡོངས་སུ་དྲན་ལས་འདའ་བ་རབ་ཏུ་ཆེ་ལ་ལོ། །
དེ་སྐད་ཅེས་གསོལ་བ་དང་། བཅོམ་ལྡན་འདས་ཅང་མི་གསུང་བར་བཞུགས་ཏེ་སྐྱེ་རྒུའི་བདག་མོ་ཆེན་མོ་གོའུ་ཏ་མིས། བཅོམ་ལྡན་འདས་ལ་ལན་གཉིས་ལན་གསུམ་དུ་འདི་སྐད་ཅེས

༄༅། །ཁ་སོལ་ཏོ། །བརྗོད་པ། བདག་བསམ་བཞིན་དུ་ཡོངས་སུ་མྱ་ངན་ལས་འདའ་བར་འཚལ་ལོ། །བཅོམ་ལྡན་འདས་ལན་གཉིས་ལན་གསུམ་དུ་ཅང་མི་
གསུང་བར་བཞུགས་ནས་སྐྱེ་རྒུའི་བདག་མོ་ཆེན་མོ་གོའུ་ཏ་མཱི་ས་ཡང་བརྗོད་པ། བཅོམ་ལྡན་འདས་ལ་འདི་སྐད་ཅེས་གསོལ་ཏོ། །བརྗོད་པ། བདག་བསམ་བཞིན་དུ་ཡོངས་སུ་མྱ་ངན་ལས་འདའ
བར་འཚལ་ལོ། །དེ་སྐད་ཅེས་གསོལ་པ་དང་། བཅོམ་ལྡན་འདས་ཀྱིས་སྐྱེ་རྒུའི་བདག་མོ་ཆེན་མོ་གོའུ་ཏ་མཱི་ལ་འདི་སྐད་ཅེས་བཀའ་སྩལ་ཏོ། །གོའུ་ཏ་མཱི། མྱ་ངན་ལས་འདའ་བའི་ཕྱིར
དུས་ཤེས། བཅོམ་ལྡན་འདས། མྱ་ངན་ལས་འདའ་བའི་སྐབས་དེ་ཡིན། །གོའུ་ཏ་མཱི། མྱ་ངན་ལས་འདའ་བའི་ཕྱིར་དུས་ཤེས། བདེ་བར་གཤེགས་པ། མྱ་ངན་ལས་འདའ་བའི་སྐབས་དེ་ཡིན། །གོའུ་ཏ
མཱི། ཁྱེད་མྱ་ངན་ལས་འདའ་བའི་ཕྱིར་སྐྱོན། །གོའུ་ཏ་མཱི། འདུ་བྱེད་ཐམས་ཅད་ནི། རྣམ་པར་འཇིག་པའི་ཆོས་ཅན་ཡིན་ནོ། [illegible] དགེ་སློང་མ་ལྔ་བརྒྱ་པོ་དེ་དག་གིས་ཀྱང་། བཅོམ་ལྡན
འདས་ཀྱིས་ཞབས་གཉིས་ལ་མགོ་བོས་ཕྱག་འཚལ་ནས་འདི་སྐད་ཅེས་གསོལ་ཏོ། །བརྗོད་པ། བདག་ཅག་ཀྱང་བསམ་བཞིན་དུ་ཡོངས་སུ་མྱ་ངན་ལས་འདའ་བར་འཚལ་ལོ། །བཅོམ་ལྡན
འདས་ཀྱིས་བཀའ་སྩལ་པ། གོའུ་ཏ་མཱི་དག །མྱ་ངན་ལས་འདའ་བའི་ཕྱིར་སྐྱོན། །བཅོམ་ལྡན་འདས། མྱ་ངན་ལས་འདའ་བའི་སྐབས་དེ་ཡིན། །གོའུ་ཏ་མཱི། མྱ་ངན་ལས་འདའ་བའི་ཕྱིར

སྨྲའམ། བདེ་བར་གཤེགས་པ། མྱ་ངན་ལས་འདའ་བའི་སླད་དུའོ། །གོ་ཏ་མི། མྱ་ངན་ལས་འདའ་བའི་ཕྱིར་སྨྲའམ། འདུས་བྱས་ཐམས་ཅད་ནི། དེ་ལྟ་བུའི་ཆོས་ཅན་ཡིན་ནོ་ཞེས་ངས་སྨྲས་ཏེ་དགོས།
དེ་ནས་སྐྱེ་རྒུའི་བདག་མོ་ཆེན་མོ་གོ་ཏ་མི་བཅོམ་ལྡན་འདས་ཀྱིས་གསུངས་པ་ལ་མངོན་པར་དགའ་བའི་དེ་རྗེས་སུ་ཡི་རངས་ནས་བཅོམ་ལྡན་འདས་ཀྱི་ཞབས་གཉིས་ལ་མགོ་བོས་ཕྱག་འཚལ་ཏེ་སོང
ངོ་ཆེ་དང་ལྡན་པ་དགའ་བོ་དང་། མའུ་དགལ་པ་དང་། སྒྲ་གཅན་ཟིན་དང་། ཚེ་དང་ལྡན་པ་ཀུན་དགའ་བོ་ག་ལ་བ་དེར་སོང་སྟེ་ཕྱིན་ནས། ཚེ་དང་ལྡན་པ་ཀུན་དགའ་བོའི་རྐང་པ་གཉིས་ལ་ཕྱག་འཚལ་
ཏེ་ཚེ་དང་ལྡན་པ་ཀུན་དགའ་བོ་ལ་འདི་སྐད་ཅེས་སྨྲས་སོ། །བཙུན་པ། བདག་ཅག་བསམ་པ་ཞིན་དུ་ཡོངས་སུ་མྱ་ངན་ལས་འདའ་བར་འཚལ་ལོ། །གོ་ཏ་མི་དག །མྱ་ངན་ལས་འདའ་བའི་ཕྱིར
སྨྲའམ། བཙུན་པ་ཀུན་དགའ་བོ། མྱ་ངན་ལས་འདའ་བའི་སླད་དུའོ། །གོ་ཏ་མི་དག །མྱ་ངན་ལས་འདའ་བའི་ཕྱིར་སྨྲའམ། བཙུན་པ་ཀུན་དགའ་བོ། མྱ་ངན་ལས་འདའ་བའི་སླད་དུའོ། །
གོ་ཏ་མི་དག །ཅིའི་ཕྱིར་མྱ་ངན་ལས་འདའ་བའི་ཕྱིར་སྨྲན། ཀྱེ་དམོ་དག །འདུས་བྱས་ཐམས་ཅད་ནི། དེ་ལྟ་བུའི་ཆོས་ཅན་ཡིན་པས། ང་ཀྱིས་སྨྲ་འོ་ངེས། དེ་ནས་སྐྱེ་རྒུའི་བདག་མོ་ཆེན་མོ་གོ་ཏ་མི
དང་འཁོར་ཁེར་དགེ་སློང་མ་ལྔ་བརྒྱ་དག་སྔོན་གནས་བརྟན་གཞན་ཕར་ཀྱེ་ན་དགའ་གི་རྐང་པ་གཉིས་ལ་མགོ་བོས་ཕྱག་འཚལ་ཏེ་དབྱར་ཁང་དུ་སོང་ངོ་། །དེ་ནས་བར་གསུམ་པོ་དག་གི་ཉམ་ཐབ་ལ་བརྟག

༄༅། །ནས་ཉི་ཞག་བདུན་དུ་དགག་ཕྱེས་ནས་སེམས་ཅན་མང་པོས་ཕྱུང་བར་ཆེན་པོ་ཕྲེབ་པ་དང་ར་ཧུ་བུའི་ཚོ་ཕྲག་ཧ་ན་ཏོ། །དེ་ནས་ས་ཡིས་གྲུབ་ས་པ་དར་ཀླུང་རས་ཡང་སེལ་བ་
ཞིག་ཏུ་དང་པོ་སློང་མ་འི་དགེ་འདུན་གྱི་གུང་ལ་སྐྱེ་ལམ་ཀྱང་ཕྱེད་བཅས་ནས་འདུག་གོ། །དགེ་སློང་མ་དེ་དག་ཀྱང་དེ་བཞིན་དུ་འདུག་གོ། །དེ་ནས་སྐྱེ་རྒྱུར་བདག་མཚོ་ནམ་མོ་ཁའི་ཏུ་ཧ་མི་ཧི་དེ་
འདིན་འདི་ལྷ་བུ་ལ་སྙོམས་པར་ཞུགས་སྟེ་གང་ལ་སེམས་མ་ཉམ་པ་ཕར་བཞག་ན། རང་གི་ལྷན་ལས་མི་སྣང་བར་གྱུར་ཅིང་། ཤར་ཕྱོགས་ཀྱི་སྟེང་གི་ནམ་མཁའ་ལ་མངོན་པར་འཕགས་
ནས་རྫུ་འཕྲུལ་རྣམ་པ་བཞི་པོ་འཆག་པ་དང་། འགྲེང་བ་དང་། འདུག་པ་དང་། ཉལ་བ་དག་སྟོན་པར་བྱེད་ཅིང་། མེ་ཡི་ཁམས་ལ་ཡང་སྙོམས་པར་ཞུགས་སོ། །མེ་ཡི་ཁམས་ལ་སྙོམས་
པར་ཞུགས་ནས་སྐྱེ་རྒྱུའི་བདག་མཚོ་ནམ་མོ་ཁའི་ཏུ་ཧ་མི་འི་ལུས་ལས་འོད་ཟེར་རྣམ་པ་སྣ་ཚོགས་འདི་ལྟ་སྟེ། སྔོན་པོ་དང་། སེར་པོ་དང་། དམར་པོ་དང་། དཀར་པོ་དང་། བཙོད་ཀ་དང་།
ཤེལ་གྱི་མདོག་ལྟ་བུ་དག་སྣང་བར་བྱེད་ཅིང་། ཆོ་འཕྲུལ་ཟུང་དག་ཀྱང་སྟོན་པར་བྱེད་དེ། ལུས་ཀྱི་སྟོད་ནས་ཆུ་རྒྱུན་འབབ་ལ་ལུས་ཀྱི་སྨད་ནས་མེ་འབར་བ་དང་། ལུས་ཀྱི་སྟོད་
ནས་མེ་འབར་བ་ལ། ལུས་ཀྱི་སྨད་ནས་ཆུ་རྒྱུན་འབབ་པར་བྱེད་དོ། །ཤར་ཕྱོགས་སུ་ཇི་ལྟ་བ་དེ་བཞིན་དུ། ལྷོ་ཕྱོགས་དང་། ནུབ་ཕྱོགས་དང་། བྱང་ཕྱོགས་སུ་ཡང་དེ་བཞིན་ཏེ། འདི་ལྟར

ཕྱོགས་བཞིར་རྫུ་འཕྲུལ་གྱི་ཅོ་འཕྲུལ་རྣམ་པ་བཞི་པོ་དག་སྟོན་པར་བྱེད་དོ། ། བསམ་གཏན་དང་པོ་ལ་སྙོམས་པར་ཞུགས་སོ། །དགེ་སློང་མ་ལྔ་བརྒྱ་པོ་དེ་དག་ཀྱང་བསམ་གཏན་དང་པོ་ལ་སྙོམས་
པར་ཞུགས་སོ། །བསམ་གཏན་དང་པོ་ལས་ལངས་ནས་བསམ་གཏན་གཉིས་པ་ལ། གཉིས་པ་ལས་གསུམ་པ་ལ། གསུམ་པ་ལས་བསམ་གཏན་བཞི་པ་ལ། བཞི་པ་ལས་ནམ་མཁའ་
མཐའ་ཡས་སྐྱེ་མཆེད་ལ། ནམ་མཁའ་མཐའ་ཡས་སྐྱེ་མཆེད་ལས་རྣམ་ཤེས་མཐའ་ཡས་སྐྱེ་མཆེད་ལ། རྣམ་ཤེས་མཐའ་ཡས་སྐྱེ་མཆེད་ལས་ཅི་ཡང་མེད་པའི་སྐྱེ་མཆེད་ལ། ཅི་ཡང་
མེད་པའི་སྐྱེ་མཆེད་ལས་འདུ་ཤེས་མེད་འདུ་ཤེས་མེད་མིན་སྐྱེ་མཆེད་ལ་སྙོམས་པར་འཇུག་ཅིང་། འདུ་ཤེས་མེད་འདུ་ཤེས་མེད་མིན་སྐྱེ་མཆེད་ལས་ལངས་ནས་ཡང་ཅི་ཡང་མེད་པའི་སྐྱེ་
མཆེད་ལ་སྙོམས་པར་ཞུགས་སོ། །ཅི་ཡང་མེད་པའི་སྐྱེ་མཆེད་ལས་རྣམ་ཤེས་མཐའ་ཡས་སྐྱེ་མཆེད་ལ། རྣམ་ཤེས་མཐའ་ཡས་སྐྱེ་མཆེད་ལས་ནམ་མཁའ་མཐའ་ཡས་སྐྱེ་མཆེད་ལ། ནམ་
མཁའ་མཐའ་ཡས་སྐྱེ་མཆེད་ལས་བསམ་གཏན་བཞི་པ་ལ། བཞི་པ་ལས་གསུམ་པ་ལ། གསུམ་པ་ལས་གཉིས་པ་ལ། གཉིས་པ་ལས་བསམ་གཏན་དང་པོ་ལ་སྙོམས་པར་ཞུགས་སོ། །
དེ་ནས་བསམ་གཏན་དང་པོ་དེ་ཉིད་ལ་བརྟེན་ནས་ཡོངས་སུ་མྱ་ངན་ལས་འདས་སོ། །དགེ་སློང་མ་ལྔ་བརྒྱ་པོ་དེ་དག་ཀྱང་དེ་བཞིན་དུ་ལུགས་དང་མཐུན་པ་དང་། ལུགས་ལས་ལྡོག་པར་སྙོམས

༄༅། །ཕར་ཞུགས་ནས་བསམ་གཏན་དང་ལོ་ཉི་ཤུ་ལ་བརྟེན་ནས་ཏེ་ཡོངས་སུ་མྱ་ངན་ལས་འདས་སོ། །སྐྱེ་སྐུ་ནི་བདག་མོ་ཆེན་མོ་གཙུ་ཏ་མི་ཀྱི་དུ་ན་ཕུས་འདས་མ་ཐག
ཏུ་ས་ཆེན་པོ་གཡོ་བ་ལ་སོགས་པ་བྱུང་ཅིང་། སྐར་མ་ལྟར་ཤར་བ་དང་། ཡེ་ཤེས་དཀར་པོ་ལྡན། པས་སྣང་ལ་ལྷ་ཡི་རོལ་མོ་སྒྲ་དབྱངས་བྱུང་ངོ་། །དེ་ནས་སྐྱེ་སྐུ་ཕོ་བྲང་དེར་བསྐྱེད་པ་སྔ་མ་དང་། གཞན
ཡང་སྐྱེད་དུ་རང་དང་། གོང་རྩལ་དང་། ཡུམ་འཁོར་དང་། རྒྱལ་པོའི་ཕོ་བྲང་དང་། དགེ་བའི་གནས་ལ་དགའ་བ་བསམ་གཏན་དུ་ཞུགས་ནས་ཀྱི་མིག་མཆེན་པོ་གཡོས་པར་དགེ་སློང་ནས
ཆེན་པོ་བ་དེ་ཙི་ཕྲིན་གཡོ་བ་ཞེས་བསམ་པ་ལ་ཞུགས་ན། དེ་ཙམ་ན་སྐྱེ་སྐུ་ནི་བདག་མོ་ཆེན་མོ་གཙུ་ཏ་མི་འཁོར་ཞུ་བརྒྱུད་དང་བཅས་པ་ཡོངས་སུ་མྱ་ངན་ལས་འདས་པར་མཐོང་ནས་དེ
དག་འདི་ཕྱིན་ཆད་སེམས་ལ་ཏེ། སངས་རྒྱས་ཀྱི་སྐུ་ཡོངས་སུ་མྱ་ངན་ལས་འདས་ན། དེའི་ལུས་ལ་བརྩེ་ཆེད་ལ་ལྷ་གསུང་བ་ལྟ་བ་བརྩོན་པར་བྱས། འདི་དང་། སྐྱེ་ནས་དེ་དག་གི་སྙིང་
དགའ་བ་ཆེན་ལྡན་སྐྱེ་སྐུ་ནི་བདག་མོ་ཆེན་མོ་གཙུ་ཏ་མི་འདི་དགུ་ནས་བཅད་ཏུ་བཏང་ངོ་། །བཅོམ་ལྡན་འདས་ཀྱི་ཞིང་ཁམས་ཆེན་པོ་ཀུན་ཤེས་དང་ཁྱེད་དང་། བདེ་སྐྱིད་ཆེན་པོ་དང་། རྣམ་པ་དང་།
བློན་ཆེན་དང་། མ་འགགས་པ་དང་། ལུས་ཀྱི་ཡུལ་དང་། ལོ་ཙཱ་བ་ལ་སོགས་ཀྱི་ཞལ་ནས་ལོ་མ་བྱེད། གཞན་ཡང་ལོ་ཕྲག་ཙ་ཀ་ཡིས་ཀྱི་དུས་ན་སྐྱེ་སྐུ་ནི་བདག་མོ་ཆེན

༄། ཤོར་དུ་དགྱེས་པའི་རྡོ་རྗེ་སྐུ་མ་བསྒྲུབས་[illegible] ། །དེ་བཞིན་དུ་ཁྱེད་ཀྱིས་བཀའ་བསྩལ་པ་འདི་ལྟ་བུ་[illegible] བདག་[illegible] གཞན་ནས་ཀྱང་། སྐྱེས་པ་དང་། གྲོང་ཁྱེར་དང་། ཡུལ་གྱི་མི་རྣམས་ཀྱི

པོ་བར་གྱིས་ཤིག་ཅེས་བསྒོ་བ་དང་། ཁྱིམ་བདག་གསུམ་པོ་ནས་ [illegible] ཡོངས་སུ་[illegible] ། [illegible] ། [illegible] ། [illegible] དང་། [illegible]

གཞི་ཡང་ཡུལ་སྣ་ཚོགས་ནས་ [illegible] གསེར་གྱི་ [illegible] ། [illegible] ། [illegible] ། [illegible]

སྣ་ཚོགས་ཀྱིས་བརྒྱན་པའི་ [illegible] ། དེ་དང་། [illegible] ། མེ་ [illegible] ། [illegible] ། [illegible] ། [illegible]

དག་ཕུལ་ལོ། །དེ་ནས་ཚེ་དང་ལྡན་པ་དགའ་བོ་དང་། [illegible] ། [illegible] ། [illegible] ། [illegible]

ཀྱིས་ཀྱང་ [illegible] ། །དགེ་སློང་ [illegible] [illegible] ། [illegible] ། [illegible]

དེ་ནས་ [illegible] ། །དེ་ནས་བཅོམ་ལྡན་འདས་ཀྱིས་ [illegible] [illegible]

༄༅། །ལ་བཀའ་སྩལ་པ། དགེ་སློང་དག །སྐྱེ་རྒྱུའི་བདག་མོ་ཆེན་མོ་གོ་ཏ་མཱི་དང་། དགེ་སློང་མ་ལྔ་བརྒྱ་པོ་འདི་དག་ལོ་བརྒྱ་ཉི་ཤུ་ལོན་ཡང་ལུས་ལ་གཉེར་མ་དང་། སྐྲ་
དཀར་མེད་ཅིང་བུ་མོ་ལོ་བཅུ་དྲུག་ལོན་པ་ལྟ་བུ་ལ་ལྟོས། དེ་ནས་ཡུལ་ཀོ་ས་ལའི་རྒྱལ་པོ་གསལ་རྒྱལ་བཙུན་མོའི་ཚོགས་དང་། གཞོན་ནུ་དང་། བློན་པོ་དང་། གྲོང་མི་དང་། ཡུལ་མི་
དང་བཅས་པས་ཏེ་སྣ་ཚོགས་ཀྱི་ཤིང་གི་ཕུང་པོ་སྤུངས་ནས་སྐྱེ་རྒྱུའི་བདག་མོ་ཆེན་མོ་གོ་ཏ་མཱི་ལ་སོགས་པ་དགེ་སློང་མ་ལྔ་བརྒྱ་པོའི་སྐུ་གདུང་དག་བསྲེགས་སོ། །བཅོམ་ལྡན་འདས་
ཀྱིས་ཀྱང་མི་རྟག་པ་དང་ལྡན་པའི་ཆོས་དག་བ་ཤད་ནས་གཙུག་ལག་ཁང་དུ་གཤེགས་སོ། །གཤེགས་ནས་ཀྱང་དགེ་སློང་གི་དགེ་འདུན་གྱི་གུང་ལ་གདན་བ་བཤམས་པ་ཉིད་ལ་བཞུགས་
སོ། །བཞུགས་ནས་དགེ་སློང་རྣམས་ལ་བཀའ་སྩལ་པ། དགེ་སློང་དག་འདི་ལྟར་སྤྲོད་པ་ཅུང་བ་ལ་སོགས་ཤེས་ཟེར་བ་ལ་ཉེས་དམིགས་འདི་ལྟ་བུ་དང་། གཞན་དག་ཀྱང་ཡོད་པས་ན་
ལྡང་ངམ། དགེ་སློང་གིས་སྤྲོད་པ་ཅུང་བ་ལ་སོགས་ཤེས་བརྗོད་པར་མི་བྱའོ། །བརྗོད་ན། འགལ་ཚབས་ཅན་དུ་འགྱུར་རོ། །དགེ་སློང་རྣམས་ཕྱི་ཚེ་མ་ཀྱིས་ནས་ཕྱི་ཚེ་མ་ཐམས་ཅད་བཅོད་
པས་དེ་རྒྱུས་བཅོམ་ལྡན་འདས་ལ་ཞུས་པ། བཙུན་པ། སྐྱེ་རྒྱུའི་བདག་མོ་ཆེན་མོ་ལ་སོགས་པ་དགེ་སློང་མ་ལྔ་བརྒྱ་པོ་དག་གིས་ལས་ཅི་ཞིག་བགྱིས་ན། དེ་ལ་འདི་སྐད་ཀྱི་སྐྱེ་བ་ནས

ཀླུང་ལོ་ནས་རྒྱུ་ཤི། བུ་ལགས་ཀྱང་ཕྱུགས་ལ་གཉེར་མ་དང་། སྤྲ་དགར་མ་མཆིས་ཤིག། བུ་མོ་ལྷ་བུ་ཕྱོ་བཅུ་དུ་གཡོན་པ་དུ་བུ་ལགས། བཅོམ་ལྡན་འདས་ཀྱིས་བཀའ་སྩལ་པ། དགེ་སློང་དག །སྐྱེ་
དགུའི་བདག་མོ་ཆེན་མོ་གོ་ཏ་མི་ལ་སོགས་པ་དགེ་སློང་མ་ལྔ་བརྒྱ་པོ་དག་ཉིད་ཀྱིས་ལས་བྱས་ཤིང་བསགས་ཏེ། རྐྱེན་ཡོངས་སུ་སྨིན་པ། ཆུ་བོ་བཞིན་དུ་ཉེ་བར་གནས་པ། གཞོམ་མི་ནུས་པར་འབྱུང་བར་
འགྱུར་བ་དག་ཉིད་ཀྱིས་ལས་བྱས་ཤིང་བསགས་ཏེ། སྐྱེ་དགུའི་བདག་མོ་ཆེན་མོ་ལ་སོགས་པ་དགེ་སློང་མ་ལྔ་བརྒྱ་པོ་དག་ཉིད་ཀྱིས་ལས་བྱས་ཤིང་བསགས་པ་དག་གཞན་སུ་ཞིག་གིས་སོ་སོར་མྱོང་བར་
འགྱུར། དགེ་སློང་དག །ལས་བྱས་ཤིང་བསགས་པ་དག་ནི། ཕྱི་རོལ་གྱི་ས་ཡི་ཁམས་ལ་རྣམ་པར་སྨིན་པར་མི་འགྱུར། ཆུ་ཡི་ཁམས་ལ་མི་འགྱུར། མེ་ཡི་ཁམས་ལ་མི་འགྱུར། རླུང་གི་ཁམས་
ལ་མི་འགྱུར་གྱི། འོན་ཀྱང་ལས་དགེ་བ་དང་། མི་དགེ་བ་བྱས་ཤིང་བསགས་པ་དག་ནི། ཟིན་པའི་ཕུང་པོ་དང་། ཁམས་དང་། སྐྱེ་མཆེད་དག་ལ་རྣམ་པར་སྨིན་པར་འགྱུར་རོ། བསྐལ་པ་བརྒྱ
རུ་ཡང་ནི། །ལས་རྣམས་ཆུད་མི་ཟ་བར་ཏེ། །ཚོགས་ཤིང་དུས་ལ་བབ་པ་ན། །ལུས་ཅན་རྣམས་ལ་འབྲས་བུར་སྨིན། །དགེ་སློང་དག །སྔོན་བྱུང་བ་འདས་པའི་དུས་ན་བསྐལ་པ་བཟང་
པོ་འདི་ཉིད་ལ་སྐྱེ་དགུའི་ཚེ་ལོ་ཉི་ཁྲི་ཐུབ་པ་ན། སྟོན་པ་འོད་སྲུང་ཞེས་བྱ་བ་དེ་བཞིན་གཤེགས་པ་དགྲ་བཅོམ་པ་ཡང་དག་པར་རྫོགས་པའི་སངས་རྒྱས་ཀྱི་བསྟན་པ་ལ་བཞུགས་ཤིང་

༄༅། །བཞུགས་སོ། །ཞེས་བྱ་བའི་བར་སྟོན་པ་དེ་ཉིད་དོ། །གང་གི་ཚེ་ཡང་དག་པར་རྫོགས་པའི་སངས་རྒྱས་འོད་སྲུང་གིས། སངས་རྒྱས་ཀྱི་མཛད་པ་མཐའ་དག
མཛད་ནས་བུད་ཤིང་ཟད་པའི་མེ་བཞིན་དུ་ཕུང་པོའི་ལྷག་མ་མེད་པའི་མྱ་ངན་ལས་འདས་པའི་དབྱིངས་སུ་ཡོངས་སུ་མྱ་ངན་ལས་འདས་པ་དེའི་ཚེ་རྒྱལ་པོ་ཀྲི་ཀྲི་ཞེས་བྱ་བས། དེའི་སྐུ་ལ
སྐུའི་མཆོད་པ་བྱས་ནས་ལམ་པོ་ཆེའི་བཞི་མདོར་རིན་པོ་ཆེ་སྣ་བཞི་ལས་གྲུབ་པའི་མཆོད་རྟེན་ཁོར་ཡུག་ཏུ་དཔག་ཚད་གཅིག་ཡོད་ལ། གཞམ་འཕང་དུ་དཔག་ཚད་ཕྱེད་ཡོད་པ་བྱས
སོ། །རྒྱལ་པོ་ཀྲི་ཀྲིའི་བཙུན་མོ་དམ་པ་ལ་སོགས་པ་བུད་མེད་ལྔ་བརྒྱ་པོ་དེ་དག་རྒས་པའི་ཕྱིར་སྐྲ་དཀར་ཞིང་ལུས་ལ་གཉེར་མ་དང་། སྐྲ་དཀར་བྱུང་ནས་རྒྱལ་པོས་སྤངས་པ་དང་། དེ་དག
བཙན་ཆུན་ནམ་སྦྲུང་བ་བརྩམས་པ། སྒྲོག་ཆགས་མི་དགའ། ལྷས་དད་པ་ཅན་གཅིག་ཨོ་འི་ཕྱིར་སྐྱེས། །དེ་དག་ལས་བ་ཅིག་གིས་སྨྲས་པ། འདི་ལ་དབྱེ་ན་ཅི་ཡོད། བདག་ཅག་དཔུས་གཉེར་མ་དང་།
སྐྲ་དཀར་ཅན་དུ་གྱུར་པས། དེའི་ཕྱིར་བདག་ཅག་སྤྲང་མ་མེད། གཞན་དག་གིས་སྨྲས་པ། དེ་ནི་དེ་ལྟ་ཡིན་ནོ། བདག་ཅག་ཅི་ལྟ་ལ་ཞིག་བྱ། བུད་མེད་དག་ཟུགས་དང་། ལང་ཚོད
དང་ལྡན་པ་གཞན་དག་ཡོད་པ་དེ་དག་དང་ལྷན་ཅིག་དགའ་མགུར་སྤྱོད་དགོས། དེའི་ཕྱིར་བཅོམ་ལྡན་འདས་འོད་སྲུང་གི་མཆོད་རྟེན་གྱི་དྲུང་དུ་དེང་ལས་མཆོད་པ་བྱས་ལ། དེ་ནས་བདག

ཙག་ཕྱི་ནས་ཆང་འཐེབ་རབ་འཐུས་ལ་གཉེར་མ་དང་། སྐྲ་དཀར་ཚབ་ནུ་ཧུལ་ཕྲུ་ཙིག ཚེས་སྨིན་ལམ་གདབ་བ་འབྱོར། །དེ་དག་གིས་སྒྲུབ་པ། ལེགས་ཀྱི་ དེ་བཞིན་འབྱོར། །ཞེས་དེ་དག་གིས་ཡང
དགའ་བར་རྫོགས་པའི་སངས་རྒྱས་འོད་སྲུང་གི་མཆོད་རྟེན་ལ་དྲིང་། ཕྲེང་བ་དང་། བྱུག་པ་དང་། གདུགས་དང་། རྒྱལ་མཚན་དང་། བདུག་སྤོས་མཆོད་པ་བྱས་ནས་མི་ཏོག་ཐོགས་སྒྲ
ཚོགས་དྲུ་ཞིམ་ཞི་ཟམ་སྙིང་པའི་རྒྱུན་པོ་དང་། ཕྲེང་བ་ཡིད་དུ་འོང་བ་དག་བཏགས་ནས་བསགས་ཅིག་གསེ་བཙམ་ཕྱིན་བདས་ཡང་གར་ལ་རྫོགས་པར་སངས་རྒྱས་ཡོན་བློན་ནས་སྨན་མོད་པ། འོང
སྐྱོང་ལ་མཆོད་པ་དང་གྲོས་པའི་དགེ་བ་འདུ་བ་བགང་ལྷགས་པའི་དོས་བ་བསྒོ་ཙམ་སྐྱེས་ནས་ལོ་བརྒྱ་ཉི་ཤུ་ཡིན་ཡང་། ཕྲུགས་ལ་གཉེར་མ་དང་། སྐྲ་དཀར་མཆིས་པ་རམ་ཙམ་ཡང་མ། ཙམ་སྨིན་ལམ
བཏབ་བོ། །དངོས་སྒྲོན་དགོ། །ཇི་སྐད་མདུ་སེམས། རྒྱལ་པོ་ཀྲི་ཀྲི་འབྲུ་ཞན་མེད་མདའ་ལས་བསགས་པ་བཅུ་མ་དབྱུ་བརྒྱ་པོ་ཕྱར་དགའ་ཡིན་པ་དེ་དག་ཉི། སྐྱོ་གྲུ་རི་བ་ངེ་གི་མཆེ་ནམ་ལས་བསགས་པ་ཀོ་སྐྱོང
མ་ཕྱུར་བཀྲི་པ་འདང་དགའ་བཞིན་ཡིན་ཏོ། འདི་དག་གིས་ཡང་དག་པར་རྫོགས་པའི་སངས་རྒྱས་འོད་སྲུང་གི་མཆོད་རྟེན་ལ་མཆོད་པ་བྱས་ཤིང་། སྨོན་ལམ་བཏབ་བར་གང་ཡིན་བ་འདི་ལས་དེའི་རྣམ་བར
ཀྱི་ནང་ལ་ཏུ་ར་སྐྱེས་ནས་ལོ་བརྒྱ་ཉི་ཤུ་ཡིན་ཡང་སྐྲ་ལ་གཉེར་མ་དང་། སྐྲ་དཀར་མ་ཚིང་། ཚུམ་ལོ་བཅུ་གསུམ་ཡིན་པའི་གཞོན་ནུ་ལྟ་བུར་གྱུར་ཏོ། །གོ་སྒྲོན་དགོ། །དེ་སྐད་བཤད། ལས་གཅིག

འདུལ་བ། ཕ། ཤ །ཉིས་བརྒྱ།

༄༅། །ཁྱིམ་པ་བརྣམས་ཀྱི་ཞེས་བྱ་བ་ནས་དེ་ཕྱིར་བཅུ་ལ་བབ་པར་བྱ་སྟེ། དགེ་སློང་དག །ཁྱེད་ཀྱིས་དེ་ཕྱིར་བསྒྲུབ་པར་བྱའོ། །ཞེས་བྱ་བའི་བར་སྔ་མ་བཞིན་ནོ། །བཅོམ་
ལྡན་འདས་ཀྱིས་དེ་སྐད་བཀའ་སྩལ་པ་དང་། དགེ་སློང་རྣམས་བཅོམ་ལྡན་འདས་ཀྱིས་གསུངས་པ་ལ་ཡི་རང་སྟེ་མངོན་པར་བསྟོད་དོ། །བཅོམ་ལྡན་འདས་ཀྱིས་དགེ་སློང་དག་སྦྱིན་པ་
ཕྱད་པ་ལ་སོགས་ཞེས་བརྗོད་པར་མི་བྱའོ། །ཞེས་བཀའ་སྩལ་པ་དང་། མཚན་ཡོད་ན་ཁྱིམ་བདག་གཅིག་འདུག་པ་དེས་རིགས་མཉམ་པ་ལས་ཆུང་མ་བླངས་ཏེ། དེ་དེ་དང་ལྷན་ཅིག་རྩེ་
བར་བྱེད། དགའ་བར་བྱེད། དགའ་མགུར་སྤྱོད་པར་བྱེད་དོ། །དེ་རྩེ་བར་བྱེད། དགའ་བར་བྱེད། དགའ་མགུར་སྤྱོད་པར་བྱེད་ཀྱང་བུ་ཕོ་ཡང་མེད། བུ་མོ་ཡང་མེད་དོ། །ནས་པའི་
གནས་སྐབས་སུ་ནོར་ཟད་དེ། ལོངས་སྤྱོད་ཟད་པར་གྱུར་ནས་དེས་ཆུང་མ་ལ་སྨྲས་པ། བཟང་མོ། ཁོ་བོ་ནི། ནོར་ཡང་ཟད་ལ་བུ་ཕོ་ཡང་མེད། བུ་མོ་ཡང་མེད་པས་རྒྱལ་བྱེད་ཀྱི་
ཚལ་དུ་རབ་ཏུ་འབྱུང་དུ་འགྲོའོ། །དེས་སྨྲས་པ། ཇི་འདོད་པ། དེ་བཞིན་དུ་རབ་ཏུ་འབྱུང་བར་མཛོད་ཅིག །དེ་རྒྱལ་བྱེད་ཀྱི་ཚལ་དུ་སོང་སྟེ་རབ་ཏུ་བྱུང་ངོ་། །ཇི་ཙམ་ན་དུས་གཞན་ཞིག་ན་དེའི་
ཆུང་མ་བསྐྱ་བའི་ཕྱིར་འོངས་པ་དང་། དེ་སྒྲིན་པ་ཆུང་ལ། དགེ་སློང་བཟང་གིས་ཀྱང་སོས་ཞེས་མ་བྱས་སོ། །དེ་ནས་དེའི་སྔོན་གྱི་ཆུང་མས་ལག་པ་བག་ཡོད་པས་བསྙངས་ཏེ། སངས

མཚམས་བཅད་པ་བྱས་ནས་ལྷུན་རིང་དུ་འཚོ་བར་བྱ་ཞིང་། ཅེས་བསྒྲགས་སོ། །དགེ་སློང་དགེ་བསྙེན་དེ་ལ་བརྟགས་པར་བཅུམས་པ་དང་། དེས་དེའི་ལག་ནས་བཟུང་སྟེ་དྲུང་ནས་ཕྱུང་བ།
རྫི་ཡི་སྐྱུས། ཁྱེད་དང་དགེ་བ་རྣམས་ཀྱིན་དང་ལ་བཏུ་བྱུང་སྟེ། རྒྱལ་རིགས་ཀྱི་ཚེ་ལ་འདི་གསོ་སྦྱིན་གཉིས་སྦྱིན་པ་ཕྱིན་པ་ལྟ་བརྒྱས་མི་སྟོང་སྟེ། བདག་ཅག་ལ་འཕྲིག་གིས་ཕྱིར་ལ་སེམས་ཞེས་བཀྲིས
པ་དེ་སོན། དེ་རྣམས་ཀྱིས་ཁྱེད་ཀྱི་ཕྱར་ལས་མ་ཕྱིར་རོ། འདི་ར་བཞུགས་པ་ར་འཚོ་ལ་ཕྱི། ཁྱིམ་ནི་དུ་བཞུད་ཀྱི། གནས་གཞིས་ཞུས་སྐུ་དེའི་ལག་ནས་བཟུང་སྟེ་སོང་བ་དང་། དེ་ལ་དགེ་སློང་
ནུས་ཀྱིས་བསྒྲུབས་པ། ཟན་ཞུགས། མ་འགྲོ་བར་འདུག་ཅིག །དེ་འགྲོ་བ་ཉིད་དུ་སྤྱི་ཅི་མི་འགྲོ་ནས་དགེ་སློང་དགེ་གཞིས་དེའི་ལག་པ་ཡུ་གཅིག་བཟུང་སྟེ་ཕྱུང་བ་དང་། དེས་སྨྲས་པ། མ་ར།
ནི་ར། །ཞེས་ཟེར་བའི་སྐབས་དེ། དགེ་སློང་དགེ་གཞིས་བཅོམ་ལྡན་འདས་ལ་གསོལ་བ་དང་། བཅོམ་ལྡན་འདས་ཀྱིས་བཀའ་སྩལ་པ། ཁྱེད་ཀྱི་ལག་པ་སྣུམ་ཅན་ཞེས་བྲི་བར་བྱ་སྟེ། གལ་
ཏེ་ཁྱེད་ཀྱིས་བཟུང་བ་བདེ་ཡིན་པའི། །ཞེས་ཟེར་ན། ཟན་ཞུགས་འགྲོ་འདོད་པར་དེས་ཀྱི། ཐམས་ཅད་ཀྱི་ཐམས་ཅད་དུ་གཏོང་བར་བྱའོ། །གལ་ཏེ་དེ་ན་སྐྱེས་རྣམས་བཟུང་བ་གསུམ་
པའི། །ཞེས་ཟེར་ན། འགྲོ་བར་མི་འདོད་པས་དགོད་དབར་མི་བྱའོ། །དེ་ཀུན་དགེ་སློང་རྣམ་ཞུགས་ནི། འཚོ་བར་འདོད་པའི་བསམ་པ་ཅན་ཡིན་པས། དགེ་བསྙེན། ཟན་ཞུགས་ཀྱི་སྐྱོང་

༄༅། །ཁྲུང་བ་ལ་སོགས་ཞེས་བརྗོད་པ་ར་ཕྱིར། །དགེ་སློང་དག་གིས་དེ་ལ་སྨྲས་པ། ཐམས་འདུག་ས། ཁྱོད་ཀྱི་ལག་པ་གང་ན། དེས་སྨྲས་པ། ཚེ་དང་ལྡན་པ་དག
ཁྱེད་ཀྱིས་བ་ཟུང་བ་གང་མི་ནུ་བའི། །དེ་དག་གིས་ང་བདག་ནས་བདང་གི་ཁྱིམ་དེ་སོང་སྟེ། དེ་ལྟ་དེའི་རྐྱེན་ལྡང་བ་དང་། བསྐམ་པ་སྐོམ་པས་བདེ་གི་སློང་བ་དེ་སྟེ་བའི་བར་ཆད་དུ་གྱུར
ཏོ། །སངས་རྒྱས་བཅོམ་ལྡན་འདས་མཉན་ཡོད་ན་རྒྱལ་བུ་རྒྱལ་བྱེད་ཀྱི་ཚལ་མགོན་མེད་ཟས་སྦྱིན་གྱི་ཀུན་དགའ་ར་བ་ན་བཞུགས་སོ། །མཉན་ཡོད་ན་ཁྱིམ་བདག་ཕྱུག་པ་ཅན་ཞིག
འདུག་པ་དེ། ཁྱིམ་ཐེམ་དང་པ་ཞིག་དང་ལྷན་ཅིག་རྒྱལ་བྱེད་ཀྱི་ཚལ་དུ་སོང་བ་དང་། ཁྱིམ་བདག་དེ་སྐྱིད་པ་ཁྱུང་ན། དགེ་སློང་ཡང་དག་ཀུན་དགོས་ཞེས་སྨྲ་ཕྱིས་ཀྱི། ཁྱིམ་ནང་
དེ་དག་གིས་སོ་སོ་ཞེས་བྱ་ས་ནས་སྨྲས་པ། གྲོགས་པོ། ཁྱེད་ནི། དགེ་བ་རྣམས་ལ་དང་དེ། རྒྱལ་བྱེད་ཀྱི་ཚལ་འདི་ནི། གཞན་སྐྱེན་གྱིས་སྦྱིན་པ་ཡིན་པ་ལྷ་བརྒྱུས་མི་སྟོང་སྟེ།
ཁྱོད་ལ་ཡོ་བྱད་འབབ་ཞིག་གི་སྐྱ་སྐྱ་ཞེས་ཕྲས་པ་དེ་སན། དེ་དག་གིས་ཁྱོད་ཀྱི་མ་དང་ས་མ་འཕྲོག་གི །ཁྱིམ་བེག །འདི་ཞེ་སྡང་བ་དགའ་བ་ལས་སྦྱིན། དགེ་སློང་ཀུན་གྱིས་བཅོམ་ལྡན
འདས་ལ་གསོལ་པ་དང་། བཅོམ་ལྡན་འདས་ཀྱིས་བཀའ་སྩལ་པ། དགེ་སློང་དག །ཁྱིམ་པ་རྣམས་ནི། འཇིག་རྟེན་བཟང་བ་ཅན་ཡིན་པས། དེ་བས་ན། ཁྱིམ་པ་སྤྱོད་པ་བྱུང་བ

ལ་སོགས་ཞེས་བརྗོད་པར་བྱའོ། །གཞན་ཡང་དགེ་སློང་དགེ་ཚུལ་ཀ་ནུ་པ་སྦྲིད་པ་ཕྱུང་བ་ལ་ནི། ཡང་ནས་ནས་བྱུག་བྱེ་ཞིང་། གཞི་ནས་སྣང་པ་བྱུང་བ་ལ་ནི། རྒྱན་དགས་ཀྱང་མེད་ཅིག །ཅེས་བརྗོད་པར་

བྱའོ། །སངས་རྒྱས་བཅོམ་ལྡན་འདས་གྲོང་ཁྱེར་ཡངས་པ་ཅན་ན་དྲང་སྲོང་སྨྲ་བ་རི་དྭགས་ཀྱི་ནགས་ན་བཞུགས་སོ། །གང་གི་ཚེ་བཅོམ་ལྡན་འདས་ཀྱིས་དགེ་སློང་ལྔ་སྡེ་ཚན་བ་རྣམས་རབ་ཏུ་ལ་

ཞུགས་པ་དང་། ལྡན་པས་ལེགས་པར་གསུངས་པའི་ཆོས་འདུལ་བ་ལ་བརྩོན་པ་དེའི་ཚོད་དགོ་གིས་བཅའ་བར་བྱ་བ་བཅད་ཡིན་པ་དང་། བཟའ་བར་བྱ་བ་བཅད་ཡིན་པ་མི་ཤེས་པའི་སྐབས་དེ

དགེ་སློང་དག་གིས་བཅོམ་ལྡན་འདས་ལ་གསོལ་པ་དང་། བཅོམ་ལྡན་འདས་ཀྱིས་བཀའ་སྩལ་པ། དགེ་སློང་དག བཅའ་བ་ནི། ལྔ་སྟེ། རྩ་བའི་བཅའ་བ་དང་། སྡོང་བུའི་བཅའ་བ

དང་། ལོ་མའི་བཅའ་བ་དང་། མེ་ཏོག་གི་བཅའ་བ་དང་། འབྲས་བུའི་བཅའ་བའོ། །བཟའ་བ་ནི། ལྔ་སྟེ། ཕྱེ་མ་དང་། འབྲས་ཆན་དང་། ཟན་དྲོན་དང་། ཤ་དང་། སྣུམ་ཁུར་རོ། །དེ

རྣམས་ཀྱིས་སྐྱེ་ཚེ་སྨྱུག་གང་དང་ངོ་དང་དུ་བཟའ་བ་བྱ་བ་མི་ཤེས་ནས་བཅོམ་ལྡན་འདས་ཀྱིས་བཀའ་སྩལ་པ། ཚེ་ཡ་དང་། ཤུ་དང་། མ་ནུ་ཤ་ར་དང་། མ་སྨྱུ་ཏ། ཤིང་ཀུན། ཤུ་དང་། ཕྲ་སྨོ་

དུས། །གཞན་ནུ་ཡང་དུ་བབ་པ་[illegible]ན་པ་སོ། །[illegible]ཀུན་བཟའ་བར་[illegible] ། །[illegible]རྣམས་ཅན་ནི། [illegible]ལྡང་བར་འབྱུང་བ་ཡིན་ནོ། །དེ་ལ།

༄༅། །སྒོ་འཕར་གྱི་ནི་ལག་ཆུང་དང་། །སྐྲ་བཙུགས་དག་གི་དྲ་བ་དང་། །མ་དཔྱིས་དང་ནི་ཡ་དཔྱིས་དང་། །སེང་གདན་རྡེ་གྲུ་སྣུམ་ཁ་བོ། །སངས་རྒྱས་བཅོམ་ལྡན་
འདས་མཉན་ཡོད་ན་རྒྱལ་བུ་རྒྱལ་བྱེད་ཀྱི་ཚལ་མགོན་མེད་ཟས་སྦྱིན་གྱི་ཀུན་དགའ་ར་བ་ན་བཞུགས་སོ། །དགེ་སློང་དྲུག་སྡེ་གནས་ཁང་དགུ་རྩེག་ཅིང་སྒྲོ་གདོང་པ་ར་མི་བྱེད་ནས་བཅོམ་
ལྡན་འདས་ཀྱིས་བཀའ་སྩལ་པ། སྒོ་གདོང་བྱ་བར་བྱའོ། །དགེ་སློང་རྣམས་ཀྱིས་སྒྲ་བརྡེ་ཙི་ཏེ་སྒྲེ་འཕར་འཕྲུག་པ་ར་མི་ཐོད་པས་ཁམས་གཏན་དང་། འདོན་པ་ལ་ཞུགས་པ་དག་སྐྱོང་
སྟེ། དེ་དག་བྲམ་ཟེ་དང་། ཁྱིམ་བདག་གིས་མཐོང་ནས་ཉེ་བར་འཕྱ་སྟེ། །དེ་དེ་གཏམ་བརྗོད་པས་སེམས་སྐྱོ་བ་ཅིག་པ་ཉིད་དུ་གྱུར་ནས་བཅོམ་ལྡན་འདས་ཀྱིས་བཀའ་སྩལ་
པ། དགེ་སློང་དག སྒོ་འཕར་གཞུག་པར་བྱའོ། །དགེ་སློང་དག་གིས་སྒོ་འཕར་འཕྲུག་ཅིང་ལག་ཆུང་ཡ་ཐེམ་གྱི་མ་བཏགས་པས་དེ་དེ་ཁ་འབར་ཕྱུར་ནས་བཅོམ་ལྡན་འདས་
ཀྱིས་བཀའ་སྩལ་པ། ལག་ཆུང་ཡ་ཐེམ་ལ་གདགས་པར་བྱའོ། །དེ་ཕྱེ་བ་སྒྲ་ཕྱུང་ནས་བཅོམ་ལྡན་འདས་ཀྱིས་བཀའ་སྩལ་པ། ཀོ་བའི་དུམ་བུ་གཞུག་པར་བྱའོ། །སྐྲ་བཙུགས་
མ་བཏགས་པས་སྦྲུལ་ནག་ར་ཁྱུད་ནས་བཅོམ་ལྡན་འདས་ཀྱིས་བཀའ་སྩལ་པ། སྐྲ་བཙུགས་གདགས་པར་བྱའོ། །ཁྱིམ་བཅད་པ་དེ་ནས་ལ་ཤེར་བ་ཤི་ངེས་ཆོས་ཁྲུལ་བ་དང་ཡོན་ཅན་དག

གིས་བཀྲུད་པར་བྱུར་ནས་བཅོམ་ལྡན་འདས་ཀྱིས་བཀའ་སྩལ་པ། དམའ་འབབ་པར་གཙང་བར་མི་བྱའོ། །རྩིབ་མཐོ་རུ་བཅད་པ་དང་། ཉེས་དམིགས་དེ་ཉིད་དུ་བྱུང་ནས་བཅོམ་ལྡན་
འདས་ཀྱིས་བཀའ་སྩལ་པ། རྐྱེལ་དུ་བཀྲུད་པར་བྱའོ། །དགེ་སློང་དག་གི་ནང་ཁྲུས་ལ་ཁྲི་ཡངས་པར་བྱས་ནས་བཅོམ་ལྡན་འདས་ཀྱིས་བཀའ་སྩལ་པ། ཁྲི་ཁྲུས་ལ་ནང་ཡངས་པ་རྒྱ་
མཚོ་འཁྲུམ་པ་ཏྲི་བུར་གཙོང་བར་བྱའོ། །ཕྱི་བུ་དང་ཕྱག་རོན་དག་འདུག་ནས་བཅོམ་ལྡན་འདས་ཀྱིས་བཀའ་སྩལ་པ། དྲ་བ་བྱའོ། །དགེ་སློང་དག་གིས་དྲ་བ་བྱས་ཤིང་སྒོ་གླགས་མ་
བཙུགས་པས། སྦྲུལ་དང་། སྡིག་པ་དང་། སྲིན་བུ་རྨ་བྱ་ཀ་དང་། ཙ་ལ་ཙ་དག་འདུག་ནས་བཅོམ་ལྡན་འདས་ཀྱིས་བཀའ་སྩལ་པ། སྒོ་གླགས་ལ་བཞག་པར་བྱའོ། །དགེ་སློང་དག་
གིས་སྒོ་གླགས་མ་བཙུགས་པ་དང་། འོག་མ་ཆགས་ནས་བཅོམ་ལྡན་འདས་ཀྱིས་བཀའ་སྩལ་པ། མ་དབྱིས་གཞུག་པར་བྱའོ། །དགེ་སློང་དག་གིས་མ་དབྱིས་བཙུགས་ན། རྔ་དང་འདུག་ཙ་མི་
ཟུང་ནས་བཅོམ་ལྡན་འདས་ཀྱིས་བཀའ་སྩལ་པ། ཡ་དབྱིས་གཞུག་པར་བྱའོ། །དགེ་སློང་དག་གིས་ཡ་དབྱིས་བཙུགས་ན། རླུང་གིས་ཕྱེ་ནས་བཅོམ་ལྡན་འདས་ཀྱིས་བཀའ་སྩལ་པ།
འཕྱེད་ཀ་ཙན་གཞུག་པར་བྱའོ། །དགེ་སློང་དག་གིས་འཕྱེད་ཀ་ཙན་བཙུགས་པ་དང་། ཀ་ཙད་ཁ་བབ་དང་། དཔེ་ཁ་བ་བརྒྱུར་ནས་བཅོམ་ལྡན་འདས་ཀྱིས་བཀའ་སྩལ་པ། ཀྱི་ལྷ

།སྨྲས་པ་ན་བཙུན་པ་བཅང་བར་བྱ་སྟེ། དེས་བཅང་བ་དང་དེ་ལྟ་བུར་བྱའོ། །ཕྱི་མ་ལ། བསྐོར་ཏེ་ཁྲུས་ཀྱི་སྤྱོད་ལམ་དག

ཀྱི་དང་རྒྱུ་བ་རྟེན་དང་། །རྟེན་དང་བཞི་པ་ཞེ་སྡང་སྟེའོ། །སངས་རྒྱས་བཅོམ་ལྡན་འདས་མཉན་ཡོད་ན་རྒྱལ་བུ་རྒྱལ་བྱེད་ཀྱི་ཚལ་མགོན་མེད་ཟས་སྦྱིན་གྱི་ཀུན་དགའ་ར་བ་ན་བཞུགས་སོ། །དེ་ནས་

བཅོམ་ལྡན་འདས་ཀྱིས་སྒོ་འཕར་ལ་ལག་ཞུགས་ཀྱི་ཡང་ཤིག་གི་ཁ་བཀབ་པར་བྱའོ། །ཞེས་བཀའ་སྩལ་པ་དང་། དགེ་སློང་དག་གིས་སྒོ་འཕར་ལ་ཡང་ཤིག་གིས་བཀབ་སྟེ་

འཕྱར་བ་ཀ་ནས་བཅོམ་ལྡན་འདས་ཀྱིས་བཀའ་སྩལ་པ། སྒོ་འཕར་ལ་བརྐོ་བར་མི་བྱའོ། །བཅོམ་ལྡན་འདས་ཀྱིས་སྒོ་འཕར་ལ་བརྐོ་བར་མི་བྱའོ། །ཞེས་བཀའ་སྩལ་པ་དང་།

དགེ་སློང་དག་གིས་ཡང་ཤིག་བརྐོས་ཏེ་དུས་ན། མི་བརྟན་ཞིང་ཞིག་པར་གྱུར་ནས་བཅོམ་ལྡན་འདས་ཀྱིས་བཀའ་སྩལ་པ། དེ་ལྟ་བས་ན། རྩིས་སུ་གཞུང་སྟེ། གསོར་བ་བཙུན་པ

བྱ་ཞིང་། དེས་ཕྱག་ལ་ཡང་ཤིག་གི་ཁ་བཀབ་པར་བྱའོ། །སངས་རྒྱས་བཅོམ་ལྡན་འདས་མཉན་ཡོད་ན་རྒྱལ་བུ་རྒྱལ་བྱེད་ཀྱི་ཚལ་མགོན་མེད་ཟས་སྦྱིན་གྱི་ཀུན་དགའ་ར་བ་ན་བཞུགས་

སོ། །ཚེ་དང་ལྡན་པ་ཉེ་བར་འཁོར་དེའི་བུ་ཕ་དང་གི་ཚེ་མ་ཚུར་ཞིང་ཞེས་བྱ་བ་ལུས་ཚ་དང་ལྡན་པ་བྱུང་ངོ་། བདག་ཉིད་སྟོ། མི་བདེའོ། །ཞེས་བྱ་བའི་བར་དུ་སྨྲ་བ་བཞིན་ནོ། །གཞན་པ་རྟེན།

ཕྱེ་ཅིག ཨོཾ་དང་ཧཱུྃ་ཕཊ་དང་། |བདག་ཉིད་ཆེན་པོ། |གཞུ་བཟུང་། སྨྲ་ཐུང་ནད་མེད་ཅིག |ཨོཾ་དང་ཧྲཱིཿ་ཕཊ། |སྔོན་ནི། བདག་གིས་ལྕགས་ཀྱི་ཐུ་ལུམ་བསྒྲུབས་ཏེ་དེས་ཚབ་བསྒྲུབས་ནས
ཡུལ་དུ་ལྷ་བར་བཀྲིས་སོ། |གནས་བརྟན། ད་ཅིའི་སྨྲ་དང་མི་སྤྱོད། བཅོམ་ལྡན་འདས་ཀྱིས་མ་གནང་ངོ་། |སྔ་བས་ཏེ། དགེ་སློང་དག་གིས་བཅོམ་ལྡན་འདས་ལ་གསོལ་པ་དང་། བཅོམ
ལྡན་འདས་ཀྱིས་བཀའ་སྩལ་པ། དེ་ལྟ་བས་ན། རྗེས་སུ་གནང་ངོ་། ཆུང་ངུ་ཅན་གྱིས་ལྕགས་ཀྱི་ཐུ་ལུམ་བཅང་བར་བྱ་སྟེ། དེས་ཆུ་བསྒྲུབས་པ་ཡུལ་དུ་ལྷ་བར་བྱའོ། |བཅོམ་ལྡན་འདས་ཀྱིས
ལྕགས་ཀྱི་ཐུ་ལུམ་བཅང་བར་བྱའོ། |ཞེས་བཀའ་སྩལ་པ་དང་། དགེ་སློང་དག་གིས་དེ་བསྒྲུབས་པ་དབྱུང་མ་ནུས་ནས། བཅོམ་ལྡན་འདས་ཀྱིས་བཀའ་སྩལ་པ། ལྕགས་ཐག་གིས
གདགས་པར་བྱའོ། |དགེ་སློང་དག་གིས་ལྕགས་ཐག་ཀྱང་མེར་བཙུག་ནས་དེ་ཡང་ཚ་བར་གྱུར་ནས། བཅོམ་ལྡན་འདས་ཀྱིས་བཀའ་སྩལ་པ། དེ་དེ་ར་གཞུག་པར་མི་བྱའི། དེ་ག་ཤིང་བའི
ནང་དུ་འཇུག་ལ་ལྕགས་ཀྱི་ཐུ་ལུམ་བསྐྱོག་པར་བྱའོ། |དེ་དག་ལྕགས་ཀྱི་ཐུ་ལུམ་ཧ་ཅང་ཆུང་བར་བྱེད་ནས། བཅོམ་ལྡན་འདས་ཀྱིས་བཀའ་སྩལ་པ། དེ་རྩུང་བར་མི་བྱའི། བསྐྱེད་ནས
པ་ཅིར་དེའི་ཆུང་བ་ཡིན་ནོ། |དགེ་སློང་དག་དང་པར་ཡོངས་སུ་སྤྱོད་པའི་ཆུ་སྐྱོ་བར་བྱེད་ཅིང་། ཕྱིས་ཆུང་བའི་ཆུ་སྐྱོ་བར་བྱེད་ནས། བཅོམ་ལྡན་འདས་ཀྱིས་བཀའ་སྩལ་པ། སྔར་ཆུང་བའི་ཆུ་སྐྱོ

༄༅། །བར་བྱ་ཞིང་། ཁྲུས་ཡོངས་སུ་སྤྱད་པའི་ཆུ་བསྔོ་བར་བྱའོ། །སངས་རྒྱས་བཅོམ་ལྡན་འདས་ཀྱི་ལྕེ་ཞི་བ་བདུན་འདོད་མའི་ཆོས་ལ་བྱུག་ལྷག་ རིམ་གྱིས་ཀྱང་བཞུགས
སོ། །ཚེ་དང་ལྡན་པ་བ་ཡི་ཡིན་དུ་རི་ཐུབ་པ་དགེ་སློང་ཆོར་པ་ཀུ་རུ་ཏུ་དང་བ་ཞུས་ཞེས་བྱ་བ་ཚེ་དང་ལྡན་པ་བདག །བདག་ནི་སྐྱེ། མི་བ་དོ། །ཞེས་བྱ་བའི་བར་བཟླས་པ་བཞི་ཞེ་ནོ། །གནས་བརྟན། ཁྱོད་
ཀྱི། ཚེ་དང་ལྡན་པ་བདག །འདི་དང་། འདི་ནི་བོ། །གནས་བརྟན། སྐྱ་ཁྱུང་དང་མཐོང་ངེ་ཅིག །ཚེ་དང་ལྡན་པ་བདག །སྟོང་ངོ་། བདག་གིས་སྨན་ཡོད་བཅས་སོ། །གནས་བརྟན། དེ་ཉི
ཉིད་ཀྱི་བཅད། བཅོམ་ལྡན་འདས་ཀྱིས་བསྔགས་པ་དང་དོ། །སྐྱབས་ནི། དགེ་སློང་དག་གིས་བཅོམ་ལྡན་འདས་ལ་གསོལ་པ་དང་། བཅོམ་ལྡན་འདས་ཀྱིས་བཀའ་སྩལ་པ། དེ་ལྟ་བས་
ན། དེ་ལྟ་བས་ན་ཁྱོད། སྨན་ཡོད་བཅང་བར་བྱའོ། །སངས་རྒྱས་བཅོམ་ལྡན་འདས་ཤཱཀྱ་ཡོད་ན་རྒྱལ་བུ་རྒྱལ་བྱེད་ཀྱི་ཚལ་མགོན་མེད་ཟས་སྦྱིན་གྱི་ཀུན་དགའ་ར་བ་ན་བཞུགས་སོ།
ཁྱིམ་བདག་ཅིག་ཡོད་པ་དགེ་འདུན་གྱི་སྒྲོ་ལ་བྱུང་ནས། དེ་ནས་ཡང་ནས་བདག་གི་དགོན་ནས་བཅོམ་ལྡན་འདས་ཀྱིས་བཀའ་སྩལ་པ། བསྡུ་བར་བྱའོ། །བཅོམ་ལྡན་འདས་ཀྱིས་ཚལ་ན་
དག་བསྡུ་བར་བྱའོ། །ཞེས་བཀའ་སྩལ་པ་དང་། དགེ་སློང་དག་གིས་བསྡུ་བར་བྱ་བ་མི་ཤེས་ནས་བཅོམ་ལྡན་འདས་ཀྱིས་བཀའ་སྩལ་པ། སྒྲོ་ཀྱི་ཕྱི་ཕྱུལ་བྱས་ལ་དེས་ཕྱུར་བར

བྱའོ། །བཅོམ་ལྡན་འདས་ཀྱིས་ཐལ་ཕྱགས་བྱའོ། །ཞེས་བཀའ་སྩལ་ཏམ། དགེ་སློང་དགེ་འདུན་པ་བདག་ལ་དེའི་འགྱུར་བ་མེད་པའི་སྐྱབས་དེ། དགེ་སློང་དག་གིས་བཅོམ་ལྡན་འདས་ལ་གསོལ་
པ་དང་། བཅོམ་ལྡན་འདས་ཀྱིས་བཀའ་སྩལ་པ། དེ་སྐོ་གཞིས་ཤིང་པོ་ཐལ་ཕྱག་བྱེད་དུ་གཞུག་གོ །བཅོམ་ལྡན་འདས་ཀྱིས་ཤིང་གི་ཐལ་ཕྱག་བྱེད་དུ་གཞུག་གོ །ཞེས་བཀའ་སྩལ་པ་དང་།
དགེ་སློང་དག་གིས་ཐལ་ཕྱག་རྡེའུ་བུ་བ་མི་ཤེས་ནས། བཅོམ་ལྡན་འདས་ཀྱིས་བཀའ་སྩལ་པ། མགོ་སྐོར་མ་པོར་བྱས་ལ་དེ་ནས་ཕྱི་བ་དང་འཇོམ་པས་བསྐུས་ཏེ་དེས་སོལ་བ་བསྡུ་བར་བྱའོ།
སངས་རྒྱས་བཅོམ་ལྡན་འདས་མཉན་ཡོད་ན་རྒྱལ་བུ་རྒྱལ་བྱེད་ཀྱི་ཚལ་མགོན་མེད་ཟས་སྦྱིན་གྱི་ཀུན་དགའ་ར་བ་ན་བཞུགས་སོ། །དགེ་སློང་ཞིག་ན་ནས་སྨན་པའི་གན་དུ་སོང་སྟེ་སྨྲས་པ། བཙུན་
བཟང་། ཁྱོད་ལ་ནད་འདི་ལྟ་བུ་བྱུང་ན། སྨན་རྩི་ཅིག །དེས་སྨྲས་པ། འཕགས་པ་འདི་དང་འདི་མཛེས་སྦྱིན་དང་། ཁྱོད་སོས་པར་འགྱུར་རོ། །དེ་ལ་སྨན་སྦྱར་བའི་རྫས་བུ་དེ་ཡོང་ནས་དེ་ཁྱིམ་
བདག་ཅིག་གི་གན་དུ་སོང་སྟེ་བསྙམས་པ་དང་། དེས་དེ་ལ་རྫས་བུ་ཅིག་ཞིག་མོ། །དེས་སྨན་ཁྱེར་ཏེ་སྨན་ཀྱིས་བཏང་བ། ཕྱིར་ཕྱི་ཡིས་བཏང་ངོ་། དེས་སྨྲས་པ། འཕགས་པ། ཁྱོད་ཀྱི་ཡིན་བས་ཀྱི་
བཞུད་ཅིག །དེས་སྨྲས་པ། ཁྱིམ་བདག་བཅོམ་ལྡན་འདས་ཀྱིས་མ་གནང་ངོ་། །དེས་སྨྲས་པ། འཕགས་པ། གལ་ཏེ་དེ་ལྟར་ཞིག་ལ་གཞུག་གོ །སྐབས་དེ། དགེ་སློང་དག་གིས་བཅོམ་ལྡན་འདས་

རྒྱུད། ཁ

༄༅། །ལེགས་སོལ་བ་བཏང་། བཅོམ་ལྡན་འདས་ཀྱིས་བཀའ་སྩལ་པ། དེ་ལྟ་བས་ན། ཧེ་ཡེ་སུ་བཛྲ་སྙེ། རྡོ་རྗེ་བཙལ་བར་བྱའོ། །རིག་སྔགས་འཛིན་གྱི་མས་གསུངས། བཅོམ་ལྡན་

༢ འདས་ཀྱིས་དཔལ་ཧཱུྃ་ཀཱ་ར་ཡ་ཧཱུྃ་གཟི་བརྗིད་ལྟར་འཆང་དེ་གཙང་བ་སྦྱོར་བ་ནས་ངེས་ལྷ་རྣམས་ཀྱི་རྡོ་རྗེ་སྤྱི་བརྒྱ་ལྡན་ལམ། དགེ་སློང་དག་གིས་ཇི་ལྟར་བྱ་བ་ཞེས་ཞུས་ནས་བཅོམ་ལྡན་འདས་ཀྱིས་

བཀའ་སྩལ་པ། རྒྱལ་རིགས་མཆོད་རྟེན་ལྟ་བ་པ་བཞིན་དུ་བྱིན་པར་བྱའོ། །བཅོམ་ལྡན་འདས་ཀྱིས་རྣམ་པར་མཛད་ལྟ་བ་བཞིན་བྲིམ་པར་བྱའོ། །ཞེས་བཀའ་སྩལ་པ་དང་། གཞན་པའི་མཐར་ལ་སྦྱིན་

པའི་སྐབས་དེ། དགེ་སློང་དག་གིས་བཅོམ་ལྡན་འདས་ལ་གསོལ་བ་དང་། བཅོམ་ལྡན་འདས་ཀྱིས་བཀའ་སྩལ་པ། མཐའ་བ་བ་དང་ཡིན་པ་དང་དགེ་ལ་ཁམ་པའི་རྗེ་གསུང་སྦྱིན་པར་བྱའོ། །

བདེ་བ་རྒྱུས་བཅོམ་ལྡན་འདས་མཉམ་པོ་དང་རྒྱ་ཡུལ་དུ་སྤྱད་པ་ཀྱི་ཚིག་མ་གོ་ཞིང་མེད་ནས་སྤྱི་སྐྱེ་གུ་ཞེས་ཁྲ་ཐང་ཡིད་བཞུགས་སོ། །དགེ་སློང་ཚིགས་ལ་ཉིན་བཅས་ཕྱིར་ནས་མ་ཞུ་པ་ཀྱང་

ནས། དེས་ཀྱིས་བ་ནས་ཅིག་གིས་གསུང་ཡུ་ཏོ་བསྙེན་རྣམས་ནས་དེའི་སྔོན་དང་ཉལ་བས་སོས་ཏེ་སླར་དེ་ལ་ཕྱིན་པ་དང་། དེ་སྐད་པ། འཕགས་པ། ཁྱོད་ཀྱི་ཀྱི་ལགས་ཀྱི། བཞུད་ཅིག །

ཁྱིམ་བདག །བཅོམ་ལྡན་འདས་ཀྱིས་མ་གནང་ངོ་། །དེས་སྨྲས་པ། འཕགས་པ། གལ་ཏེ་དེ་ལྟར་ན། ཞོ་ལ་བཞུད་ཅིག །སྐབས་དེ། དགེ་སློང་དག་གིས་བཅོམ་ལྡན་འདས་ལ་གསོལ

པ་དང་། བཅོམ་ལྡན་འདས་ཀྱིས་བཀའ་སྩལ་པ། དེ་ལྟ་བས་ན། རྗེས་སུ་གནང་ངོ་། དགེ་སློང་གིས་ཁྲི་བཅང་བར་བྱའོ། །དེ་དག་འཛིན་ཀྱིས་མི་ནུས་ནས་བཅོམ་ལྡན་འདས་ཀྱིས་དགེ་སློང་རྣམས་
ལ་ཁྲི་པོ་ཆེ་ཅན་དེ་ལྟ་བུར་གནང་བ་ཐོས་ནས་དེས་ཁྲི་པོ་ཆེ་ཅན་ཕྱུ་བརྒྱ་ཐུབ་པ་ན། དགེ་སློང་རྣམས་ཀྱིས་དེ་ལྟར་བྱ་བ་མི་ཤེས་ནས་བཅོམ་ལྡན་འདས་ཀྱིས་བཀའ་སྩལ་པ། ཐག་རིས་དེ་ལྟ་བ
བཞིན་གྲིམ་པར་བྱའོ། །སངས་རྒྱས་བཅོམ་ལྡན་འདས་མཉན་ཡོད་ན་རྒྱལ་བུ་རྒྱལ་བྱེད་ཀྱི་ཚལ་མགོན་མེད་ཟས་སྦྱིན་གྱི་ཀུན་དགའ་ར་བ་ན་བཞུགས་སོ། །དགེ་སློང་ཞིག་ལ་རྒྱབ་རྟེན
མེད་པར་བསྡད་པ་ལས། དེ་ལ་ཁྱིམ་བདག་ཅིག་གིས་བལྟས་ནས་དེས་བསོད་ནམས་འདོད་པས་རྒྱབ་རྟེན་བྱིན་པ་དང་། དེས་མ་བླངས་པ། འཕགས་པ། ཁྱོད་ཉིད་ཀྱི་ལོངས་ཤིག བཞུད་ཅིག །ཁྱིམ་བདག །
བཅོམ་ལྡན་འདས་ཀྱིས་མ་གནང་ངོ་། །སྨྲས་པ། འཕགས་པ། གལ་ཏེ་ལྟ་ན། ཞིག་ལ་བཞུད་ཅིག །སྨྲས་པ། དགེ་སློང་དག་གིས་བཅོམ་ལྡན་འདས་ལ་གསོལ་པ་དང་།
བཅོམ་ལྡན་འདས་ཀྱིས་བཀའ་སྩལ་པ། དེ་ལྟ་བས་ན། རྗེས་སུ་གནང་ངོ་། དགེ་སློང་གིས་རྒྱབ་རྟེན་བཅང་བར་བྱའོ། །དེ་དག་འཛིན་ཀྱིས་མི་ནུས་ནས་བཅོམ་ལྡན་འདས་ཀྱིས་དགེ་
སློང་རྣམས་ལ་རྒྱབ་རྟེན་དེ་ལྟ་བུར་གནང་བ་ཐོས་ནས། དེས་རྒྱབ་རྟེན་ཕྱུ་བརྒྱ་ཐུབ་པ་ན། དགེ་སློང་རྣམས་ཀྱིས་དེ་ལྟར་བྱ་བ་མི་ཤེས་ནས། བཅོམ་ལྡན་འདས་ཀྱིས་བཀའ་སྩལ་པ། ཐག་རིས་པ་བཞིན

༄༅། ཁྱིམ་བདར་ཀྱི་སོ། །སངས་རྒྱས་བཅོམ་ལྡན་འདས་མཉམ་ཉིད་ཡོན་ཏན་རྒྱལ་བ་རྒྱལ་པོ་དུ་ཀྱི་ཆོས་ལ་མི་གནས་པ་ནས་སྙིང་རྗེ་ཀུན་དགའ་ར་བ་བཞུགས་སོ། །ཁྱིམ་

ཡོ་ངེ་ཞིག་འཚོ་བླུག་གི་ལས་བྱེད་པ་ད་ལྟར་དགོས་པ་ར་ཕྱུར་ནས་དེས་ཁྱིམ་བདག་ཅིག་ལ་བརྣས་ཏེ། དེས་དགོས་པ་བཞུས་ནས་སླར་བྱིན་པ་དང་། དེས་སླུས་པ། འཕགས་པ།

ཁྱོད་ཉིད་ཀྱི་ལག་ནས་ཀྱི་ བཞུད་ཅིག །ཁྱིམ་བདག །བཅོམ་ལྡན་འདས་ཀྱིས་མ་གནང་ངོ་། །དེས་སླུས་པ། འཕགས་པ། གལ་ཏེ་དེ་ལྟ་ན། ཞག་ལ་བཞུད་ཅིག །སྐད་ནས་དེ། དགེ

སློང་དག་གིས་བཅོམ་ལྡན་འདས་ལ་གསོལ་བ་དང་། བཅོམ་ལྡན་འདས་ཀྱིས་བཀའ་སྩལ་པ། དེ་ལྟ་བས་ན། རྗེས་སུ་གནང་ངོ་། །དགེ་སློང་གིས་རྒྱུར་བཅད་བར་བྱའོ། །སངས་

ཀྱིས་བཅོམ་ལྡན་འདས་མཉམ་ཉིད་ཡོན་ཏན་རྒྱལ་བ་རྒྱལ་པོ་དུ་ཀྱི་ཆོས་ལ་མི་གནས་པ་ནས་སྙིང་རྗེ་ཀུན་དགའ་ར་བ་བཞུགས་སོ། །དགེ་སློང་ཞིག་གི་བྲིའི་ཡ་ཐོག་ཆག་ནས་དེས་ཁྱིམ

བདག་ཅིག་ལས་ས་གོད་བུ་བརྣས་ཏེ། དེས་དགོས་པ་བཞུས་ནས་སླར་བྱིན་པ་དང་། དེས་སླུས་པ། འཕགས་པ། ཁྱོད་ཉིད་ཀྱི་ལག་ནས་ཀྱི་ བཞུད་ཅིག །ཁྱིམ་བདག །བཅོམ་ལྡན་

འདས་ཀྱིས་མ་གནང་ངོ་། །དེས་སླུས་པ། འཕགས་པ། གལ་ཏེ་དེ་ལྟ་ན། ཞག་ལ་བཞུད་ཅིག །སྐད་ནས་དེ། དགེ་སློང་དག་གིས་བཅོམ་ལྡན་འདས་ལ་གསོལ་པ་དང་། བཅོམ

ལྡན་འདས་ཀྱིས་བཀའ་སྩལ་པ། དེ་སྐད་བཤད། རྗེས་སུ་གནང་ངོ་། དགེ་སློང་མ་གོས་པ་རྫིང་བུ་བཅང་བར་བྱའོ། །སྲི་མ་ལ། སྤྲེ་བུ་དང་ཀླུ་སའི་གསུམ་དགོ་དང་། །སྤྲེ་བུ་དང་ནུད་པ་བཟ
ག་བཀོས་དང་། ཤིང་དང་རྡོ་དང་ས་དག་གི །ཐང་མ་སྣལ་གསུམ་བཞང་བའོ། །སངས་རྒྱས་བཅོམ་ལྡན་འདས་མཉན་ཡོད་ན་རྒྱལ་བུ་རྒྱལ་བྱེད་ཀྱི་ཚལ་མགོན་མེད་ཟས་སྦྱིན་གྱི་ཀུན་དགའ
ར་བ་ན་བཞུགས་སོ། །ད་ག་སྐྱོང་ཞིག་གི་ཁྱིའི་ཀ་དང་པ་ཆགས་སྟེ། །དེ་ལ་སྐྱེ་བུ་དགོས་ནས་སྐྱེ་ཁྱིམ་བདག་ཅིག་ལ་སྐྱེད་བཅུ་བཟླས་ནས། དེས་དགོས་པ་བཅུས་ནས་སླར་བྱིན་པ་དང་། དེས་སྙམ
པ། འཕགས་པ། ཁྱུང་ཉི་ཤུ་ཀྱི་ཕགས་ཀྱི། བཞུད་ཅིག །དེས་སྨྲས་པ། ཁྱིམ་བདག །བཅོམ་ལྡན་འདས་ཀྱིས་མ་གནང་ངོ་། །དེས་སྨྲས་པ། འཕགས་པ། ཁ་ལ་ཏ་དེ་ལྟར་ན། ཞིག་ལ་བཞུད
ཅིག །སྲུང་ས་དེ། དགེ་སློང་དག་གིས་བཅོམ་ལྡན་འདས་ལ་གསོལ་བ་དང་། བཅོམ་ལྡན་འདས་ཀྱིས་བཀའ་སྩལ་པ། དེ་སྐད་བཤད། རྗེས་སུ་གནང་ངོ་། དགེ་སློང་གིས་སྐྱེ་བུ་བཅང་
བར་བྱའོ། །སངས་རྒྱས་བཅོམ་ལྡན་འདས་མཉན་ཡོད་ན་ཞ་ར་ཀྱི་ཀུན་དགའ་ར་བ་ན་རི་དྭགས་འཛིན་གྱི་མའི་ཁང་བཟང་ན་བཞུགས་སོ། །བཅོམ་ལྡན་འདས་ཀྱིས་དགེ་སློང་དག་གིས
རྩིག་པའི་གྲུབ་བྱའོ། །ཞེས་བཀའ་སྩལ་པ་ལས། དགེ་སློང་དག་མཆོད་རྟེན་དང་། གཙུག་ལག་ཁང་རྩིག་པའི་གྲུབ་སྤྱད་དོ། །བཅོམ་ལྡན་འདས་རི་དྭགས་འཛིན་གྱི་མ་ཡི་ཁང་བཟང་ན་བཞུགས

༄། །ཕོར་ཕྱི་གས་པས། དེ་ལ་འཛོམ་དགོས་པར་གྱུར་ན། དགེ་སློང་དག་གིས་ཅི་ལྟར་འཇོག་པར་བྱ་བ་མི་ཤེས་ནས་བཅོམ་ལྡན་འདས་ཀྱིས་བཀའ་སྩལ་པ། རྣམས་ལས་འཇོག་པར་བྱའོ། །བཅོམ་ལྡན་འདས་ཀྱིས་རྣམས་ལས་འཇོག་པར་བྱའོ་ཞེས་བཀའ་སྩལ་པ་དང་། དགེ་སློང་དག་རྣམས་དུ་ཡོད་མི་ཤེས་ནས། བཅོམ་ལྡན་འདས་ཀྱིས་བཀའ་སྩལ་པ། རྣམས་ནི་རྣམ་པ་ལྔ་སྟེ། ཤིང་གི་དང་། ཐག་པའི་དང་། སྦུག་མའི་འོ། །སངས་རྒྱས་བཅོམ་ལྡན་འདས་མཉན་ཡོད་ན་རྒྱལ་བྱེད་ཚལ་ཀུན་དགའ་ར་བ་ན་བཞུགས་སོ། །བཅོམ་ལྡན་འདས་ཀྱིས་ས་ཕྱུང་ངོ་། །དགེ་སློང་དག་ལ་བཤེས་བུ་བ་དང་འཕྲུལ་པ་ཞིག་གིས་མདོག་འདྲ་ཞིང་། སྐྱེས་བུ་ཆེན་པོའི་མཚན་སུམ་ཅུ་རྩ་གཉིས་ཀྱིས་བརྒྱན་པ། བཅོམ་ལྡན་འདས་ལས་ཤར་བ་ཞིག་ཕྱུང་བ་ཞིག་ཡོད་པ་དེའི་རྒྱུ་མཚན་ལ་མཛེས་ཤིང་བཞིན་བཟང་བ། གཟུགས་བཟང་བ། མཛེས་པ། བལྟ་ན་སྡུག་པ། སྐྱེས་བུའི་ཡོ་བྱད་དང་འདྲ་བ་ཞིག་ཡོད་པ་དེ་ལ་རྟག་པར་ཆགས་པ་དང་། ཞེན་པ་དང་། ལྷུན་མེར་བ་དང་། མདུད་པ་སོར་བ་དང་། བརྒྱལ་བ་དང་། ལྷག་པར་ཞེན་པ་དང་། ལྷག་པར་ཆགས་པར་གྱུར་ཏོ། །བཅོམ་ལྡན་འདས་ཀྱིས་དེ་གཟུགས་པའི་དུས་ལ་བབ་པར་མཁྱེན་ནས་སྐྱེ་ཤིང་མཐོང་ནས་སོ། ལྷུང་བཟེད་དང་ཆོས་གོས་བསྣམས་ཏེ་ཞིབ་བཞིན་འབྱུང་བའི་དགེ་སློང་གྲོང་ཁྱེར་བ་ནི་དགའ་ལ་རྒྱུ་བ་ཞིག་ལ་ཡུན་ལ་བཀྲ་ཤིས་སོ། །སེར་སྐྱའི་གནས

ན་བསོད་སྙོམས་མཛད་པ་དང་། དགའ་བ་པོ་འི་ཁྱིམ་ག་ཡ་བ་དེ་རབ་ཤེགས་ཏེ་ཐོ་ནོ་ནས་བཅོམ་ལྡན་འདས་དེའི་སྒོ་ར་བཞུགས་ཏེ་ཡོད་ཟེར་གསེར་ཀྱི་ཁ་དོག་ལྟ་བུ་བཏང་ནས་དེ་དག་གིས་ཁྱིམ་དེ་གསེར་
ཞུན་མ་ལྟ་བུ་ར་སྣང་བ་ར་གྱུར་ཏོ། །དེས་བས་མ་པ། ངེས་པ་ར་བཅོམ་ལྡན་འདས་ག་ཤེགས་ཏེ། ངེས་ན་བདག་གི་ཁྱིམ་གསེར་ཞུན་མ་ལྟ་བུ་ར་སྣང་བ་ར་གྱུར་ཏོ། །སྙམ་ནས། ངེས་མི་ཞིག་བཏང་སྟེ།
ཁྱིམ་ཁྱེད་སོང་ལ། སྒོ་ན་མི་སུ་ཡོད་ལྟོས་ཤིག །དེ་ཕྱི་ར་བཏང་བས། ཇི་ཙམ་ན་བཅོམ་ལྡན་འདས་མཐོང་ནས་དེ་རིས་པ་རིས་པ་ར་ནང་དུ་སོང་སྟེ་དེས་སྨྲས་པ། ཇོ་བོ། བཅོམ་ལྡན་འདས་ག་ཤེགས
ཏེ་ཁབ་སྒོ་ན་བཞུགས་སོ། །དེ་ཐོས་པ་དང་། འཚེལ་བས་འཕྲོ་བ་ར་བརྩམ་པ་བ་དང་། མཛེས་མས་སྨྲས་པ། ག་ལ་ཏེ་འདི་བཅོམ་ལྡན་འདས་ཀྱི་སྤྱན་སྔ་ར་སོང་ན། འདི་ངེས་པ་ར་བཅོམ་ལྡན་འདས
ཀྱིས་རབ་ཏུ་ཕྱུང་ངོ་། །སྙམ་ནས་ངེས་གསོལ་ཀྱི་མཐའ་མ་ཉམས་པ་བཟུང་སྟེ་རྡེ་འི་ལྷུས། མག་ཤེགས་པ་ར་བཞུགས་ཤིག །ངེས་སྨྲས་པ། ཐོང་ཞིག །བཅོམ་ལྡན་འདས་ཀྱི་ཞབས་ལ་ཕྱག་འཚལ་ལ་ཉུས
སླར་ཡོང་ངོ་། །ངེས་དེ་ལ་མཚན་མ་བཏང་བ་ནས་སྨྲས་པ། རྡེ་འི་ལྷུས། ག་ལ་ཏེ་ཁྱོད་འདི་བསྐྱལ་མས་ཏེ་ག་ཤེགས་ན། བདག་ཀ་རྣ་པ་ཀ་ལྷ་བཅུ་དབང་བ་ངོ་། །ངེས་སྨྲས་པ། ལེགས་སོ། དེ་བ་ཞིན་བྱའོ། ཐོང
ཞིག །ངེས་དང་ངེ་ལྕམ་ཚོས་མཇལ་པ་དང་སྒོ་སོ་ངེས་བཅོམ་ལྡན་འདས་ཀྱི་ཞབས་ལ་ཕྱག་འཚལ་ཏེ་བཅོམ་ལྡན་འདས་ལ་ལམ་སྐྱུང་བ་ཞིད་ཕྲལ་ལ་ཉམས་སྒྲུ་ར་སོང་ངོ་། །ངེས་བ་རྒྱབ་བ་དང་། བཅད་པ།

ཀ

༄༅། །གཙོ་བོ་ཞིང་བསྐོད་པས་ལྷུང་བཟེད་བཀང་སྟེ་བྱུང་བ་དང་། བཅོམ་ལྡན་འདས་བཞེས་པ་ཉེ་ཡི་མཛད་པར་བག་ཤེ་སྦྱུས་ཤིད། ཚེ་དང་ལྡན་པ་ཀུན་དགའ་བོ་
ལ་ཡང་མ་ལེན་ཅིག་པ་འདི་བཟའ་མཛད་དོ། །སངས་རྒྱས་བཅོམ་ལྡན་འདས་རྣམས་ནི། བསྙེན་བཀུར་དགའ་ཞིང་བཟོད་པར་དཀའ་བ་ཡིན་པས། སངས་རྒྱས་བཅོམ་ལྡན་འདས་ལ་བཞེས
ཞེས་གསོལ་མ་ནུས་སོ། །དེ་ནས་ཚེ་དང་ལྡན་པ་ཀུན་དགའ་བོ་ལ་དབུལ་བར་བརྩམས་པ་དང་། དེས་སྨྲས་པ། དགའ་བོ། གང་པོ་ན་ལས་བླངས་པ་དེ་ཉིད་ལ་ཕུལ་ཅིག །དེ་སྒྲོན་ས་པ་མེད་
པར་ལྷུང་ནས་བཅོམ་ལྡན་འདས་ཀྱི་ལྷུང་བཟེད་ཁྲེ་ནས་ཆས་ཏེ་བཅོམ་ལྡན་འདས་གཙུག་ལག་ཁང་དུ་གཤེགས་ཏེ་བཞུགས་པ་དང་། དགའ་བོས་ལྷུང་བཟེད་ཕུལ་ལོ། །དེ་
ནས་བཅོམ་ལྡན་འདས་ཀྱིས་ཞལ་ཟས་ཀྱི་མཇུག་མཛད་ནས་དགའ་བོ་ལ་བཀའ་སྩལ་པ། དགའ་བོ། ལྷུང་བཟེད་ཀྱི་ལྷག་མ་ཟོ་ཞིག །བཅོམ་ལྡན་འདས། འཚལ་ལོ། །བཅོམ་
ལྡན་འདས་ཀྱིས་དེ་ལ་ལྷུང་བཟེད་ཀྱི་ལྷག་མ་སྩལ་ནས་དེས་ཟོས་སོ། །ཟོས་ནས་བཅོམ་ལྡན་འདས་ཀྱིས་བཀའ་སྩལ་པ། དགའ་བོ། ཁྱོད་ཅི་སྟེ་རབ་ཏུ་མི་འབྱུང་། དགའ་བོ་འདི་ལྟར་
བཅོམ་ལྡན་འདས་ཀྱིས་བདག་ཉིད་ཀྱང་དང་དེ་བཞིན་དུ་ཡང་ཡུལ་དང་། མཁན་པོ་དང་། སློབ་དཔོན་དང་། གཞན་ཡང་བླ་མ་རིགས་གནས་ལྟ་བུ་དག་གིས་ཚོགས་དང་ལྡན་པ་འདི་ཚིག་འགའ

ཡང་ན་མ་པ་ཅན་བུ་ཡས། ཏེ་ས་ཀླུ་ས་ན། བཅོམ་ལྡན་འདས། བདག་ར་བ་ཅུ་འབྱུང་ངོ། །དེ་ནས་བཅོམ་ལྡན་འདས་ཀྱིས་ཚེ་དང་ལྡན་པ་ཀུན་དགའ་བོ་ལ་བཀའ་སྩལ་པ། ཀུན་དགའ་བོ།
སོ་ཏང་ལ་དགའ་བོའི་སྨྲ་དང་ཁ་སྦྱོར་ཞིག །དེ་རུན་ཡང་ཀ་ར་པ་ཞིན་བཅོ་ལ་ཞེས་ཚེ་དང་ལྡན་པ་ཀུན་དགའ་བོས་བཅོམ་ལྡན་འདས་ལ་ཡས་མ་ཉེ་ན་ནས་རྦེ་ག་མ་བཟན་ག་ཉ་ར་ཏ་བྲག་ས་
པར་པུ་ཙུ་ན་ས་པ་དང་། ཀཱ་ར་ཛོས་འབྲུག་མ་བཞུ་ལ། གུ་འི་དགྲ་མ་ཁབ། དགེ། རི་དི་པོ་མི་ཐོགས་པར་སྒྲོ་བས་ཀྱི་བྱ་ཁྱེར་ལས་བསྒྲུར་པའི་རྐྱལ་པོར་འཕྱུར་ཏེ། ག་ལ་ཀ་ཁྲིད་སྐྱེས་དའི་སྒྲ
དཔག་བ་སྒྲ་སྒྲོགས་ནས། དེས་ཁྱོད་ཀྱི་ལགས་པ་མི་ཁྱིམ་མ་མཐུ་ཆད་གཙང་དེ། །ཞེས་བསྒྲགས་པས། དེ་སྐྲ་ཀྲི་སྐྱེ། འཕྲེག་སྒྲུ་དང་བཅུ་ལོ་ཏཱ་འཆུམ་པ་དང་། ཚེ་དང་ལྡན་པ་ཀུན་དགའ་བོས་བཅོམ
ལྡན་འདས་ལ་བསོལ་ཏོ། །དེ་ནས་བཅོམ་ལྡན་འདས་ཚེ་དང་ལྡན་པ་དགའ་བོ་ག་ལ་བ་དེ་ནས། ཤིགས་ཏེ་ཁྲེ་ནམས་བཀའ་རྩེ་ལ་བ། དགའ་བོ། ཁྱོད་རང་བཅུ་མ་འཕྲུང་ངམ། །དེས་གསོལ་
པ། བཅོམ་ལྡན་འདས། རབ་ཅུ་འབྱུང་ངོ་། །དེ་ནས་བཅོམ་ལྡན་འདས་རང་ཉིད་ཀྱིས་ཀུ་སྣོད་ནས་མགོ་ར་ཆུ་བླུགས་ཤིང་། འཕྲུག་མ་བཞུ་ཕྱིས་སྒྲ་དང་། ཁེ་སྦྱོ་བྲུགས་པ་དང་། དེ་ནས་མ་པ་ར
ཞིག་བཅོམ་ལྡན་འདས་ལ་གསུས་པར་ཕྱག་འི་ཡི་རྐྱང་ཅུ་བྱུང་ལ། ནམ་སྲི་ཡུས་ཀ་ལ་འགྲོ་རོ། །སྨ་མ་ཀ་ས་དང་ན་མ་ཡུས་ནམས་ས་ཁོང་པ་དང་། བཅོམ་ལྡན་འདས་ཀྱིས་གཡང་ས་ཞིག་སྤྲུལ་ཏོ། །དགའ་

འདུལ་བ། ཕ། [illegible]

༄༅། །ཐོས་པས་མ་པ། མཛེས་མ་དང་ཕབ་ཀྱི་བཞི་དེ་རྒྱུར་ཅིང་། བདག་གཞན་པོན་རལ་ཆིབ་དང་འབྱུང་ཀྱི། ནམ་ནས་དེ་འགྲོ་བོ། །སྐུ་མ་རྣམས་དེ་ཤིན་ཏུ་བཟང་མོ

ལ་རྟུན་བ་དང་རྗེ་གཅིག་དང་རྒྱུ་བསྐལ་བས་མཚན་མོ་འདས་སོ། །བཅོམ་ལྡན་འདས་ཀྱིས་དེའི་སེམས་ཀྱི་སྒྲུབ་གས་ཀྱིས་མཁྱེན་ནས་ཚེ་དང་ལྡན་པ་ཀུན་དགའ་བོ་ལ་བཀའ་སྩལ་པ། ཀུན་

དགའ་བོ། ཁྱོད་སོང་ལ་དགའ་བོ་ལ་ཁྱོད་ཁང་སྐྱོང་བྱེད་ཤིག །ཅེས་སྨྲོས་ཤིག །དེས་སོང་ནས་ཚེ་དང་ལྡན་པ་དགའ་བོ། བཅོམ་ལྡན་འདས་ཀྱིས་ཁྱོད་ཁང་སྐྱོང་བྱེད་ཤིག །ཅེས་བཀའ་

སྩལ་ཏོ། །ཞེས་དེ་ལ་བསྒོ་འོ། །དེས་སྨྲས་པ། བཙུན་པ། ཀུན་དགའ་བོ། ཁང་སྐྱོང་ཞེས་བྱ་བ་དེ་ཅི་ལ་བགས། དེ་རི་སྣ་བུ་དགེ་འདུན་གྱི། དེས་སྨྲས་པ། ཚེ་དང་ལྡན་པ་དགའ་བོ། གཙུག་ལག་

ཁང་གི་ལས་བྱ་སྟེ། དགེ་སློང་རྣམས་བསོད་སྙོམས་ལ་དོང་ནས་དང་པོ་ནས་གཙུག་ལག་ཁང་ཕྱག་དར་བྱ་ཞིང་། དེ་ནས་བ་ལང་གི་ལྕི་བ་གསར་བས་སྐྱེད་ཞིང་ལུགས་བྱ། གཙུག་ལག་ཁང་

ཕྱས་དར་བསར་བྱ། དགེ་སློང་རྣམས་ཀྱིས་སྨྲས་པ་གང་ཡིན་པ་དེ་བཟོད་པར་བྱ། ཆུ་དང་། མེ་ཏོག་དང་། བདུག་སྤོས་ལ་སོགས་པ་ཐེ་ཡོད་པ་དེ་དག་ཀུན་དགེ་འདུན་ལ་བཞིམ་པར་བྱ། ཉུང་

ཟེ་སྤྲ་གཅད་པར་བྱ་ཞིང་། ནང་པར་དབྱུང་བར་བྱ། ར་ཤ་དང་བའི་གནས་དང་། གཅི་བའི་གནས་དག་ཀྱང་བྱུང་བར་བྱ་ཞིང་། གཞན་ཡང་གཙུག་ལག་ཁང་དང་འབྲེལ་བའི་བྱ་བ་གང་

ཡིན་པ་དེ་དག་བྱའོ། །དེས་བསྐུལ་བ། བཙུན་པ་ཀུན་དགའ་བོ། བཅོམ་ལྡན་འདས་ཀྱིས་ཇི་སྐད་བཀའ་སྩལ་བ་དེ་བཞིན་འཚལ་ལོ། །ཇི་ཙམ་ན་དགེ་སློང་རྣམས་སྔ་དྲོ་ཤམ་ཐབས་བགོས། །ལྷུང་
བཟེད་དང་ཆོས་གོས་ཐོགས་ཏེ་སེར་སྐྱའི་གནས་སུ་བསོད་སྙོམས་ལ་ཞུགས་པ་དང་། དགའ་བོས་བསམས་པ། གཙུག་ལག་ཁང་སྟོང་པར་གྱུར་ཏོ། །སྐམ་ནས་དེས་ཕྱག་དར་ཁྲུས་པ་དང་།
བཅོམ་ལྡན་འདས་ཀྱིས་ག་དེ་གི་ཟོ་ཕྱགས་པ་གཅིག་ཕྱེ་བ་དེ་ཚེ་ག་ཉིས་བཅུག་དང་ཕྱིས་བ་དང་བར་གྱུར་པ་དེ་ལྟ་བུར་བྱིན་གྱིས་བརླབས་སོ། །དེས་བསམས་པ། ཕྱག་དར་དེ་རྫོང་ལ་བཏོན་གྱིས། །ལྷམ
ས། ཆོས་ཕྱིས་ཤིང་བཞག་སྟེ་ཕྱག་དར་འདོར་བར་ཕྱིན་པ་དང་། བུད་པར་ཕྱུར་ནས་དེས་བསམས་པ། གཞན་བདག་ཉམས་ཀྱི་སྒོ་བཅད་ལ་འགྲོའོ། །སྐམ་ཉམས་དེས་གཞན་ལ་བཅུག་ཉམས་ཀྱི
སྒོ་བཅད་བར་བརྩམས་པ་དང་། བཅོམ་ལྡན་འདས་ཀྱིས་དེས་གང་གི་ཚེ་བཤུས་པ་དང་། གཅིག་གི་སྒོ་བཅད་པ་དེ་ཚེ་གཞན་ཉེ་བར་གྱུར་པ་དེ་ལྟ་བུར་བྱིན་གྱིས་བརླབས་བས། དེས་སྐྱེ་ཚེས་བྱས
པ། བདག་རྒྱལ་པོའི་ཁྱིམ་ནས་འདང་བས་ཚེས་དཀའ་བ་དེ་བརྩེན་ཏེ་འཁོར་བ་ཁང་པ་དེ་ལྟ་བུར་འགྲོ་ཡང་ལོ། །ཡང་དེས་བསམས་པ།
འདས་ཀྱིས་དེའི་སེམས་ཀྱི་རྟོག་པ་ཐུགས་ཀྱིས་མཁྱེན་ནས་ཡང་དེ་ཉིད་དུ་ཕྱིན་པ་ན། ། ཀེ་ས་བཅོམ་ལྡན་འདས

༄༅། །ཡུལ་གཙུག་པོ་ཐུར་དུ་འཕྱང་བ་ཞིག་ཡོད་པ་དེར་སྒྱུར་བསྒྱུར་བ་ཉིད་དུ་སོང་སྟེ་འི་ཤིག་ཏུ་བཅས་ནས་འཁྲུག་པ་དང་། བཅོམ་ལྡན་འདས་ཀྱིས་གཞི་དེ་ནི
ཡུལ་གཉའ་ནམས་ཇི་ལྟར་སྤྱོད་དུ་འབབ་པར་གྱུར་པ་དེ་ལྟར་ཀྱི་ཉིད་ཀྱིས་བསྒྲུབས་སོ། །དེ་ནས་བཅོམ་ལྡན་འདས་ཀྱིས་བཀའ་སྩལ་པ། དགའ་བོ། ཁྱོད་ཕར་འགྲོ། ཚུར་ཤོག་འདོང
དེ་སྒྲོགས་པ་མེད་པར་གྱུར་ཅིང་དེ་ཚེ་ཡི་ཡིད་ཀྱིས་བཅོམ་ལྡན་འདས་ཀྱི་སྤྱོད་བཞིན་སོང་ངོ་། །བཅོམ་ལྡན་འདས་ཀྱིས་དགོངས་པ། འདི་ཤིན་ཏུ་བཟང་མོ་ལ་ལྷག་པར་ཆགས་པས
འདི་དེ་ལྟར་འབྲལ་བར་དཀའོ། །སྔོན་དུ་མཐོ་ཁྲིད་ནས་དེ་དང་དབྲལ་བར་བྱ་བའི་ཕྱིར་རི་རབ་ཀྱི་གཡས་ཕྱོགས་སུ་ཤིང་ཚེ་མ་ཞིག་སྡོང་པོ་བསྒྲུབས་ནས་མ་ཉིད་ཡོད་པ་ལ་བུ་རྒྱུ་ཞིག་ལ་ཤིང
ཅན་དང་ཀྱིས་མཉམ་ཡོད་དུ་བ་ཤིག་ལས་པ་དང་། དེ་དག་ལ་དེ་ཉིད་ཀྱིས་མཐོང་ངོ། །བཅོམ་ལྡན་འདས་ཀྱི་མདུན་དུ་བའི་ལོ་ཤིང་ཀུན་དུ་བརྒྱན་པ་ན་ཀྱི་མདོག་འདུག་ཀྱི་སྐྱེས་ཀྱང
ཅན་པོ་ཡིན་ཚེམ་ལུ་མཚུ་ཅན། བཅོམ་ལྡན་འདས་ཀྱིས་བསོད་བཞིན་དུ་ཁྱབ་པ་དང་། བཅོམ་ལྡན་འདས་ལ་དེ་ཐབས་གཅིག་ཏུ་དེ་རི་སོང་ངོ། །ཞེས་ཐོས་ནས་དེ་དག་གིས་བརྩམས་པ་ཉམས་སྒྲིད
སྐྱོང་ངོ། །ཀུན་དགའ་བོ་བརྩམས་ཚོགས་ཀྱི་གཞི། བམ་པོ་བཅུ་གཅིག་པ། དེ་ནས་ཚེ་དང་ལྡན་པ་དགའ་བོ་ཁྱིམ་གཞན་ཞིག་ན་ལྷག་ཏུ་ཤམ་ཐབས་བགོས། ཁྱིམ

བཞི་དང་དང་ཆོས་གོས་ཕྱིས་བས་དེ་མ་ཐག་ཡིད་དུ་བསོད་སྙོམས་ལ་འབྱུགས་ནས་དེ་ཁང་གྱིས་འདི་དྲུག་ས་འཛིན་གྱི་མ་ས་གཞི་ཁྱིམ་དུ་སོང་ངོ་། །དེས་དེ་ཡི་བཟུགས་པ་བཟང་ཞིང་པ་བརྟག་ཀྱི་སྟེ་
རྒྱས་པ་མཐོང་ནས་སྐྱ་བས་མ་པ། འདི་མི། དེས་པར་བཅོམ་ལྡན་འདས་ཀྱི་མཆེད་དགེ་འདུན་ཡིན་ནོ། །སྙོམ་ནས་དེ་དང་བསྐྱེས་ཏེ་དེ་ཉིན་ཁང་པ་ལ་བཏུས་སོ་ནས་སྐྱབས་སུ་སྐྱེས་སོ། །དེས་དེ་འ
ཁང་པ་ལ་སྡེར་བ་དང་། བུད་མེད་ཀྱི་རིགས་པ་ཞིག །སྒྲོ་ཤི་ཤུ་དཔས། དེ་ནི་དང་ཚགས་ལྡེ་བས་དེ་ཡི་ཁྱེབ་བཀྲེ་ནས་ས་བཞིན་མ་གསུང་བ་དང་། སོང་རྒྱས་བཅོམ་ལྡན་འདས་ལ་ནུམ་ས་ནི
ཆུ་ལ་བཞིན་ནང་དུ་བ་དེ་ཚོས་ཅན་པ་ཞིག་ནས། བཅོམ་ལྡན་འདས་ཀྱིས་ཏེ་ཕྱུ་གི་འབྲུམ་དུ་ཕྱིན་གྱིས་བརླབས་སོ། །དེས་བཀས་མ་པ། འདི་ཡིན་ཕྱུ་གི་འབྲུམ་དུ་གལ་ལས་འབྱུང་ངེ
ཁ་ས་ལ་ལ་ཡང་འབྱུང་ཡོན་མི་གཙོ་བ་ཞིག་ཡ། བཅོམ་ལྡན་འདས་བསྐྱབ་བ་མི་མང་དུ་བ་དེ་ཚོས་ཅན་དེས། འདི་ཕྱུ་གུ་ཡི་འབྲུམ་དུ་ཕྱིན་གྱིས་བརླབས་སོ། །སྐྱེ་མང་དུ་ཡོན་ཡིད་པ་དང་ནས
ནས་ཡིན་ནོ་ཞེས་སོ། ཀྱི་མ་འདི་ནི་བསམ་གྱིས། ཀྱི་མ་འདི་ཆོས། ཀྱི་མ་འདི་དགེ་འདུན། ཀྱི་མ་འདི་ཚེས་བཞི་ལ་བར་བཟུང་བས་པ་ཞིག ། འདི་ཉིད་དང་། འཕགས་པ་དམ་པ་ཡོན་ཏན་ཞིག་པ་དང་
ལ་ལས་ཕྱིར་དང་། ཚིགས་བ་བར་སྐྱོད་པ་སྤྱོད་དོ། །ཞེས་ཆེད་དུ་བརྗོད་པ་ཆེ་དུ་བརྗོད་དོ། །དེ་ནས་ཚེ་དང་ལྡན་པ་ཤཱ་རིའི་བུ་ལ་དགེ་སློང་ཞིག་གིས་ཞིབ་ཏུ་བསྐྱེད་པ་བསམ་གྱུར

༄༅། །ཏེ་མ་ཉི་མ་མཐས་འཁོར་བ་སྐྱེས་ཏེ། དེས་སྨྲས་པ་དེ། དགེ་སློང་ཉམས་པ་ལ་བརྗོད་པ་དང་། དགེ་སློང་དག་གིས་བཅོམ་ལྡན་འདས་ལ་གསོལ་པ་དང་། བཅོམ་ལྡན་འདས་ཀྱིས་བཀའ་སྩལ་པ། དགེ་སློང་དག །དགེ་སློང་དག་འཁོར་འདི་དག་ཚིགས་ལྷག་པར་ཆེ་བ་དེ་ལ་སྐྱུང་བ་མེད་དེ། །དེ་སྐད་བཀའ་སྩལ་མ། རྗེས་སུ་གནང་ངོ་། འདི་དང་ཚིགས་ལྷག་པར་ཆེ་བར་གྱུར་པ་དེ་ལྟ་བུ་གང་དག་ཡིན་པ་དེ་དག་གིས་འཛེག་སྐྱོང་བཅང་བར་བྱ་སྟེ། འདི་ལ་འཁྲུད་པར་མི་བྱའོ། །བཅོམ་ལྡན་འདས་ཀྱིས་འདོད་ཆགས་ལྷག་པར་ཆེ་བས་སྐྲ་ཙུ་བཅང་བར་བྱའོ། །ཞེས་བཀའ་སྩལ་པ་དང་། དགེ་སློང་རྣམས་ཅི་འདྲ་བ་ལུགས་པའི་སྐྲ་ཙུ་བཅང་བར་མི་ཤེས་ནས། བཅོམ་ལྡན་འདས་ཀྱིས་བཀའ་སྩལ་པ། རང་དང་། རིགས་དང་། ཁྲི་བ་དང་གསུམ་གྱི་བགས་པའི་སྐྲ་ཙུ་བཅང་བར་བྱའོ། །དེ་དག་གིས་དེ་བཞིན་དུ་བཞག་པས་དྲི་མི་ཞིམ་པར་གྱུར་ནས་བཅོམ་ལྡན་འདས་ཀྱིས་བཀའ་སྩལ་པ། བཀྲུ་བར་བྱ། མཉེ་བར་བྱ། བསྐམ་པར་བྱའོ། །དེ་དག་གིས་ཇི་སྲིད་ཤུ་ཞགས་སྐྲ་སྐམ་པར་གྱུར་པ་དང་ཕྲེ་བ་དང་། དེ་དག་ཉུང་ཉམས་ཐབས་དབྱུ་དབྱེ་བར་གྱུར་ནས་བཅོམ་ལྡན་འདས་ཀྱིས་བཀའ་སྩལ་པ། གཉིས་བྱུས་ལ་གཅིག་བསྐམ་པར་བྱ་ཞིང་། གཅིག་གདགས་པ་ལ་བར་བྱའོ། །ཅི་ཕྱི་ཐུང་ལྷག་པར་མང་ཆེ་བ་ཆུ་ཞུགས་ནས་བཅོམ་ལྡན་འདས་ཀྱིས་བཀའ་སྩལ་པ། དེ་ར་ཕྲུ་ཕྲུག་པར་བྱ་ཞིང་དེ

སྨྲེང་བགྱིས་སོ་ཐག་གི་ཉམས་མ་ངོ་བཟུགས་པས་སྡུག་བསྔལ་བར་གྱུར་ནས་བཅོམ་ལྡན་འདས་ཀྱིས་བཀའ་སྩལ་པ། ཀྱེ་མ་འམས་འདི་ཤུ་བྲུག་པར་བགྱིའོ། །དགེ་སློང་དག་དེ་བཏགས་བཞིན་
ཏུ་ནས་ཟ་བར་བྱེད་དེ་དམ་ཆོད་རྟེན་ལ་ཕྱག་འཚལ་བར་བྱེད་ནས། བཅོམ་ལྡན་འདས་ཀྱིས་བཀའ་སྩལ་པ། དེ་ཁྱོགས་དབེན་པ་ཞིག་ཏུ་བཞག་ལ་ཁྲུས་བྱས་ནས་ཟས་བཟའ་བ་དང་། མཆོད་
རྟེན་ལ་ཕྱག་བགྱིའོ། །དེ་ནས་དུས་གཞན་ཞིག་ན་ཆོ་འཕྲུལ་དང་ལྡན་པ་དགའ་བོ་ཕྱོགས་གཞན་ཞིག་ན་རྗེ་ལེན་ལ་འདུག་པ་དང་། དེ་ལ་ཤིན་ཏུ་བཟང་མོ་དྲུག་ནས་དེས་དེ་རྗེ་ལེན་དེ་ལ་རི་ལུས་བྲིབ་བར་
བཅུ་མས་པ་དང་། ཚེ་དང་ལྡན་པ་འོད་སྲུང་ཆེན་པོ་ཡང་དེར་འོང་སྟེ། དེས་དེ་མཐོང་ནས་སྨྲས་པ། ཚེ་དང་ལྡན་པ་དགའ་བོ། ཁྱོད་ཅི་བྱེད། དེས་སྨྲས་པ། བཙུན་པ་འོད་སྲུང་ཆེན་པོ། བདག་
གི་ཤིན་ཏུ་བཟང་མོ་འགྲིབ་བོ། །དེས་སྨྲས་པ། ཚེ་དང་ལྡན་པ། བཅོམ་ལྡན་འདས་ཀྱིས་དགེ་སློང་དེ་གི་བྲུབ་བཞི་བཅས་ཏེ། བསམ་པ་ཡེད་དང་། གཏོང་བའོ། །ཞེས་གསུངས་སམ། ཁྱོད་རང་དགེ་སློང་མ་
འགྲིབ་ཞིང་འདུག་གམ། དེ་ཙ་དམ་སླུ་བར་འགྱུར་རོ། །སྨྲས་པ་དེ། ཚེ་དང་ལྡན་པ་འོད་སྲུང་ཆེན་པོས་བཅོམ་ལྡན་འདས་ལ་གསོལ་པ་དང་། བཅོམ་ལྡན་འདས་ཀྱིས་དགོངས་པ། ཉེས་དམིགས་
གང་ཡུ་ནན་ཏུ་བ་བཞི། དགེ་སློང་དག་སེམས་ཅན་འཁྱམ་ཞིག་པ་མངོན་ནས་དགེ་སློང་རྣམས་ལ་བཀའ་སྩལ་པ། དགེ་སློང་དག་ཁྱེས་ཏུ་གཉིས་སུ་བཀག་པ་ཞེས་ཤིན་ཏུ་བཟང་མོ་ལ་ཆགས

༄༅། །ཕ་རིན་ཆེན་ཀྱིས་རི་མོ་བྲིས་སོ། །དེ་ལྟ་བས་ན་དགེ་སློང་གིས་རི་མོ་བྲི་བར་མི་བྱའོ། །དགེ་སློང་རི་མོ་འབྲི་བར་བྱེད་ན། འཕགས་པ་ཆེ་བས་ཚན་དུ་འགྱུར་རོ། །བཅོམ་
ལྡན་འདས་ཀྱིས་དགེ་སློང་གིས་རི་མོ་བྲི་བར་མི་བྱའོ། །ཞེས་བཀའ་སྩལ་པ་དང་། དགེ་སློང་དག་དེ་བཞིན་[illegible]པའི་རིད་དུ་སྒྲུ་དང་། སེམས་ཅན་གྱི་མཚོ་དང་[illegible]པ་དང་[illegible]དང་།
[illegible]ཉེས་བྱས་[illegible]། །ཁང་[illegible]བཅོམ་ལྡན་འདས་[illegible]། [illegible]བཅོམ་ལྡན་འདས་ཀྱི་[illegible]སྟེ་
ལ་[illegible]། [illegible]། [illegible]དེ་[illegible]། [illegible]། [illegible]བཅོམ་ལྡན་འདས
[illegible]། བཅོམ་ལྡན་འདས་[illegible]། [illegible]། [illegible]། [illegible]། སེམས་ཅན་གྱི་[illegible]
[illegible]། བཅོམ་ལྡན་འདས་ཀྱིས་[illegible]། [illegible]། [illegible]བཅོམ་ལྡན་འདས་[illegible]། [illegible]
[illegible]། དགའ་བོ། [illegible]། དེ་སྐད་ཅེས། [illegible]སོ། །[illegible]། [illegible]

བའི་ཆོས་གོས་ཀྱི་ཞབས་ཐལ་བ་ནས་ཟུང་ཤིག །དེ་ལ་བཅོམ་ལྡན་འདས་ཀྱི་ཆོས་གོས་ཀྱི་མཐའ་ཞབས་བཟུང་ངོ་། །དེ་ནས་བཅོམ་ ལྡན་འདས་དང་བའི་རྒྱལ་པོ་དང་ངན་ལ་འཁྲུང་བ་རྒྱལ་མཚན་ [illegible]

ཏོ། །སྔོན་པོ་ཞིམ་འབབ་འཕར་བར་མི་སྣོམས་ཀྱི་དང་ལྡན་པ་བ་ཤིང་ལས་བྱུང་། དེ་དེ་ཙམ་དུ་ལྡན་པ་དཀར་པོ་དང་ཐབས་ཚིག་དེ་དང་དེ་ངག་ཏུ་བ་ཤིང་ལས་བྱུང་། ཤིང་ལ་ཏྭ་ལ་ཞིམ་ཤིང་རྒྱུ་དུ་བྱེད་པ་བ་ཤིང་། དེ་ལ་སྐྱེ་ཏེ

ནས་སྐྱེ་བ་ཞིང་བ་སྐྱེ་དུ་འགྲོ་བ་དེ་ལ། བཅོམ་ལྡན་འདས་ལ་མཆོད་ནས་སྨོན་ལམ་ཡང་བཏབ་པར་གྱུར་ཏོ། །དེ་ནས་བཅོམ་ལྡན་འདས་ཀྱི་སྨོན་ལམ་གྱི་བསམ་པ་དང་ལྡན་པ་ཡིས་པའི་རྒྱལ་པོ། གསལ་བའོ། རྒྱུད

ཀྱིས་སྒྲུབ་ཅིང་ནས་པ་དཀོན་མཆོག་དང་། བཅོམ་ལྡན་འདས་ཀྱི། མཆོད་པ་ཕུལ་ལོ། །དགེ་བའོ། །སྤྱོད་དེ་སྤྱོད་ལམ་ཞུགས་ཤིང་། རྒྱལ་པོ་དེ་དེ་ནས། ཤིང་ཏུ་བདད་ལོ་ཕྱོགས་པ་ནང་བརྒྱུད་པ་ལ་འདུག། ཡ་ལ་མཛེས་པ་དང་། བརྒྱ

བརྩམས་པ་ཡིན། དེས་གསོལ་པ། བརྩོན་པ། སྨོན་པ་དེ་ནི་སྔོན་གྱི་རྒྱལ་པོ་རྒྱུ་བ་བཞི་དེ་རྒྱུད་ཆེན་པོ་དེ་ཉིད་བཞིན་ནོ། །སྔོན་བཞིན་ཆེན་པོ། དགེ་སྦྱོང་བཞིན་ཆེན་པོ། གྲགས་དང་། བསྒྲུབ་པ་དང་། ཚེ

དང་། ཚོགས་དང་། དབེན་དང་། རྒྱལ་པོ་དེ་ཉིད་ལ་མཆོད་པ་ཡིན་ནོ། བརྩོན་པ། རྒྱལ་པོ་ཉིད་རྒྱལ་པོ་ཤིང་ཏུ་བཟང་པོའི། སྤྱི་དེ་སྤྱོད་དགའ་དང་དང་ཤིན་ཏུ་བསྒྲགས་སོ། །བཅོམ་ལྡན་འདས་ཀྱིས་བཀའ་སྩལ་པ། དགའ་བོ།

པ་ཡང་དག་ཉིད། དེ་བཞིན་ཤེས་པར་དེ་ཆོས་གོས་ཀྱི་ཞབས་ནས་ཐལ་མོ་སྦྱར་ཏེ་ཞེས་སོ། །དེ་ནས་བཅོམ་ལྡན་འདས་ཀྱི་ཆོས་གོས་ཀྱི་མཐའ་ཞབས་བཟུང་ངོ་། །དེ་ནས་བཅོམ་ལྡན་འདས་དང་བའི་རྒྱལ་པོ་དང་

༄༅། །མ་བརྒྱད་པ་བཞིན་ནམ་མཁའ་ཡི་དཀྱིལ་འདུ་འབབ་པས་ཏེ། སྙིང་གི་ནམ་མཁའ་བའང་ལམ་པ་ཞེ་པས་ནས་བར་གྱི་ལུས་ཙུམ་ཙུཾ་གསུམ་པའི་སྐུ་ཡི་ནང་དུ་ཨོཾ་ཀོ། །དེ་ནས
བཅོམ་ལྡན་འདས་དགའ་བ་བའི་ཚིལ་འཁྲི་སྐྱིད་མོས་ཆེ་འདུ་འཕྲུགས་ནས་ཆེ་དང་ལྡན་པ་དགའ་བོ་ལ་བཀའ་སྩལ་པ། དགའ་བོ་ཁྱོད་སོང་ལུས་མཚུང་གསུམ་པའི་སྐུ་མས་ལ་ཕྲོས་ཤིག །དེ་
ནས་ཕྲ་ནུས་ཀྱི་རྩེ་བ་དང་། དགའ་བ་དང་། སྐྱིད་པ་དང་། བསམ་པའི་མཆས་སྐྱིད་མོས་ཚིལ་དང་། དགའ་བའི་ཚིལ་དང་། ཤི་ནི་སྣ་ཚོགས་པ་དང་། རྒྱུ་བ་སྐྱུར་དང་། འཁྱིལ་བ་དང་། ཡོད་
འདུ་དང་། ཆོས་བཟང་ལ་སོགས་པ་བརྒྱས་ན། དེ་དག་གཅིག་ལས་གཅིག་བཟང་ཞིང་ལྷུག །མཆོག་ཏུ་ཕྱུར་པ་འཕོངས་ནས་གྲོང་ཁྱེར་བརྟན་དབྱུག་ཏུ་ཕྱིན་ཏོ། །དེ་ནས་དེ་སྐྱེ་བ་རྣམས་ནས་ཀྱི་
སྤྱང་དང་། སྤྲོ་ལྡན་དང་། པི་ཝང་རྒྱུད་གསུམ་པ་དང་། ཅ་དང་། སྒྲ་སྙན་ལ་སོགས་པ་རྣམ་པ་བརྒྱ་སོགས་པ་བཞས་གཅིག །གཞས་དང་གཞས་ཀྱི་གཞན་སྤྱོད་རྒྱུ་ཚམས་སྐྱིའི་བུ་མོ་དགའ་དང་སྐྱེན་
ཅིག་ཏུ་ཞིང་བཏོད་བསྐོར་ཏོ། །དེ་ནི་རྒྱུ་བ་དེ་དག་ལ་ལྷ་ཞིང་ཐོབ་ཐུབ་ཏུ་འགྲོ་བ་བརྩམས་པ་དང་། ཇི་ཙམ་ན་ཕྱོགས་པ་ཞན་ཞིག་ན་ལྷའི་བུ་མོ་ངོ་ཙན། ལྷའི་བུ་མོས་བང་བའི་གཞལ་
མེད་ཁང་ཞིག་མཐོང་ནས་དེས་ལྷའི་བུ་མོ་རྣམས་ལ་དྲིས་པ། གང་གིས་ན། གཞལ་མེད་ཁང་གཞན་དག་ནི། ལྷའི་བུ་དང་། ལྷའི་བུ་མོ་དགའ་གིས་བཞིན་རྩེ་བ་དང་ལྡན་པ་རྣམས་

སྣང་སྒྲོན་དམ། ཁྱེད་ལ་ནི། ལྷ་ཡི་བུ་དག་མེད་པ་འདི་ལ་རྒྱ་ཆེ་ཞིག་ཡོད། དེ་དག་གིས་སྨྲས་པ། བཅོམ་ལྡན་འདས་ཀྱི་གསུང་དགའ་བའོ་ཞེས་བྱ་བ། བཅོམ་ལྡན་འདས་ཀྱི་སྤྱན་སྔར་ཚངས་པར་སྤྱོད
པ་སྤྱོད་པ་དང་། རྟག་ཏུ་ཐམས་ཅད་འདི་ནི་ངང་བར་འགྱུར་རོ། དེའི་ཕྱིར་བཞལ་བ་མེད་པ་ཡང་དག་པའི་ཡིད་ཆེ་ཞིང་བ་གཅག་ཀུན་ནོ་ལ་སྤྱོད་ཅིང་འཁོད་དོ། །དེས་ཆོས་ནས་དཀའ་ཞིང་མགུལ་ལ་བ་བཅུ་དགོང་
ཀུན་ཤེས་ལ་དེ་ནི་ས་པ་པར་བཅོམ་ལྡན་འདས་ཀྱི་སྤྱན་སྔར་སོང་བ་དང་། བཅོམ་ལྡན་འདས་ཀྱིས་བཀའ་སྩལ་པ། ཁྱོད་ཀྱིས་ལུས་ཀྱང་གཟུགས་པའི་སྐྱེ་མཆེད་མཐོང་ངམ། དེས་གསོལ་པ།
བཅོམ་ལྡན་འདས། མ་མཐོང་ལགས་སོ། །བཅོམ་ལྡན་འདས་ཀྱིས་བཀའ་སྩལ་པ། ཁྱོད་ཀྱིས་ངེ་ཚེ་དག་མཐོང་སྟེ་ཤེས་སམ། །དེ་ཙ་དག་མཐོང་བ་རྒྱལ་བར་གསོལ་པ་དང་། བཅོམ་ལྡན་
འདས་ཀྱིས་བཀའ་སྩལ་པ། དགའ་བོ། ཁྱོད་ཀྱིས་ལྷ་ཡི་བུ་མོ་དག་མཐོང་ངམ། བཅོམ་ལྡན་འདས། མཐོང་ལགས་སོ། །དགའ་བོ། ཁྱིམ་ལ་ཡུ་མེ་མང་། ཤཱཀྱ་བཟང་མོ་ཡིད་དུ་འོང་། ཤཱཀྱ་
མོ་ནི་དགའ་བ་བཅུ་ལ་ཡན་ལག་ཤིན་ཏུ་རྩེ་བ་དང་། བསྟན་རྟུས་ནི་ཡིན། དེས་གསོལ་པ། བཙུན་པ། ཤཱཀྱ་མོ་ཡིད་ཐོག་ཏུ་ཡིད་དུ་འོང་བ་ཤཱཀྱ་ལ་བཟང་མོ་ལ་ནི་བཅུ་ཆ་ཡང་ཉེ་བར་མི་འགྲོ་སྟེ།
ཀི་ཆ་ཡང་། བརྒྱ་ཆ་ཀི་ཆ་ཡང་། སྟོང་ཆ་ཡང་། འབུམ་ཆ་ཡང་། ཆ་ཡང་། གྲངས་ཡང་། ཆ་ཡང་། དཔེ་ཡང་། ཟླ་ལ་ཡང་ཉེ་བར་མི་འགྲོ་སོ། །དགའ་བོ། ཁྱོད་ཀྱི་ཕྱིར། ཚངས་པར་སྤྱོད་པ་

༣༢། །ཁ་ནས་ན། ཕན་ཡོན་འདི་ལྟ་བུ་དང་། གཞན་དག་ཀྱང་ཡོད་དེ། ཁྱོད་ཀྱིས་ང་ལ་མངོན་པར་དགའ་བས་ཚངས་པར་སྤྱོད་པ་སྤྱོད་ཅིག་དང་། ཀྱེ་རི་དཔལ་
ཉམས་སུ་མྱོང་བར་འགྱུར་རོ། །བཅོམ་ལྡན་འདས་ཀྱི་ཞལ་ན་ལས་ཞིམ་ནས་ཀྱི་མཛེས་སུ་ཡི་རང་ནས་ཅང་མི་སྨྲ་བར་འདུག་གོ། །དེ་ནས་བཅོམ་ལྡན་འདས་ལ་སུམ་ཅུ་རྩ་གསུམ་པའི་ལྷ་རིགས་ན་གནས་ནས་མི
ལྡང་བ་རྫུ་འཕྲུལ་གྱིས་ཉན་ཡོད་དུ་གཤེགས་སོ། །དེ་ནས་ཚེ་དང་ལྡན་པ་དགའ་བོ་ལྷའི་འདོད་ཡོན་ལ་མངོན་པར་དགའ་བས་ཚངས་པར་སྤྱོད་པ་སྤྱོད་དོ། །དེ་ནས་བཅོམ་ལྡན་འདས་ཀྱིས་དེ་ཉིད་ལ་སྨྲ
ཐུགས་ཀྱིས་མཁྱེན་ནས་ཚེ་དང་ལྡན་པ་ཀུན་དགའ་བོ་ལ་བཀའ་སྩལ་པ། ཀུན་དགའ་བོ། སོང་ལ་དགེ་སློང་རྣམས་ལ་འདི་སྐད་ཅེས། དགེ་སློང་དག །ཁྱེད་ཅག་གང་དག་གིས་ཀྱང་དགའ་བོ་དང་
ལྷན་ཅིག་སྟན་གཅིག་ལ་འདུག་པར་མི་བྱའོ། །འཆག་པ་གཅིག་ཏུ་བཅག་པར་མི་བྱའོ། །ཆོས་གོས་ཀྱི་གདང་བུ་གཅིག་ལ་ཆོས་གོས་གཞག་པར་མི་བྱའོ། །ལྷུང་བཟེད་ཀྱི་གཞི་གཅིག་ཏུ་ལྷུང་
བཟེད་གཞག་པར་མི་བྱའོ། །ཆུ་ཞེས་བྱ་བའི་ཁྲི་བུ་གཅིག་ལ་ཆུ་གཞག་པར་མི་བྱའོ། །བསྒྲུབ་པར་མི་བྱའོ། །གཏམ་བྱ་བར་མི་བྱའོ། །ཞེས་སྨྲོས་ཤིག །བཙུན་པ། ཀ་ར་བཞིན་ནོ་ཞེས་ཚེ
དང་ལྡན་པ་ཀུན་དགའ་བོས་བཅོམ་ལྡན་འདས་ཀྱི་ལྟར་མཉན་ནས་དགེ་སློང་རྣམས་ལ། ཚོ་ང་ལྟ་བ་དང་། །བཅོམ་ལྡན་འདས་ཀྱིས་འདི་སྐད་ཅེས་བཀའ་སྩལ་ཏོ། །ཚེ་དང་ལྡན་པ་ཀུ

ཁྱེད་ཀྱིས་དགའ་བོ་དང་ལྡན་ཅིག་སྟན་གཅིག་ལ་འདུག་པར་མི་བྱ་ཞེས་བྱ་བ་ནས་གདོན་པར་མི་བྱ་ཞེས་བྱ་བའི་བར་སྨྲས་པ་བཞིན་ནོ། །བཙུན་པ་ཀུན་དགའ་བོ། དེ་བཞིན་ནོ། །བཅོམ་ལྡན་འདས་ཀྱིས
ཇི་སྐད་བཀའ་སྩལ་པ་དེ་བཞིན་འཆའ་ལོ། །ཞེས་དེ་དག་དེ་དང་ལྡན་ཅིག་སྟན་གཅིག་ལ་འདུག་པར་མི་བྱེད། འཆགས་གཅིག་ཏུ་འཆག་པར་མི་བྱེད། ཆོས་གོས་ཀྱི་གདང་བ་ཅིག་མཚེས
གོས་འདོགས་པར་མི་བྱེད། ཕྱིང་བ་ཟེད་ཀྱི་གཞི་གཅིག་ལ་ལྷུང་བཟེད་འཇོག་པར་མི་བྱེད། ཆུ་གཞག་པའི་ཁྲི་གཅིག་ལ་ཆུ་འཛེག་པར་མི་བྱེད། དེ་དང་ལྷན་ཅིག་གླག་པ་དང་། འདོན་པར་མི
བྱེད་དོ། །དེ་བོ་སྙིང་ནམས་ཀྱིས་དེ་ལྟར་སྤྱད་པ་ལས། ཤིན་ཏུ་མནོ་བར་བྱེད། ངོ་ཚ་བར་བྱེད། ཁྲེལ་བར་བྱེད། སྨོད་པར་བྱེད་དོ། །ཇི་ཙམ་དུས་གཞན་ཞིག་ན། ཚེ་དང་ལྡན་པ་ཀུན་དགའ
རབ་ཀྱིས་སྤྱང་མང་པོ་རྣམས་དང་ལྷན་ཅིག་རིམ་གྱིས་ཡུལ་གྱི་གནས་སུ་ཆོས་གོས་ཀྱི་ཕྱིར་འགྲོ་བ་ན། ཚེ་དང་ལྡན་པ་དགའ་བོས་ཐོས་ནས་ཡིད་ལ་པ། དགེ་སློང་འདི་དག་ནི། བདག་སྤྱངས་པ་ཞིག་ན། ཚེ་དང
ལྡན་པ་ཀུན་དགའ་བོ་འདི་ནི། བདག་གི་ཕུ་ནུ་བོ་ཡིན་ཏེ། ཀྱེ། འདིས་ཀྱང་བདག་སྤང་བ་མཛད་ཏུ་རུང་ངམ་ཞེས་དེས་ལྷན་ཅིག་འདུག་པ་དང་། ཚེ་དང་ལྡན་པ་ཀུན་དགའ་བོ་ཕྱུར་བསྒྱུར་བ་གཞི
ནས་འདས་སོ། །དེས་མཐོང་ནས། ཚེ་དང་ལྡན་པ་ཀུན་དགའ་བོ། ཚེས་དབྱུང་བ་དཔེར་སྒྲིད་པ་འདི་དག་གིས་ཅི་ཞིག་བདག་སྤྱད་པ་ཡིན་ན། ཁྱོད་བདག་གི་ཕུ་ནུ་བོ་ལ་བཞིན། བདག་ཅི་འདི

༄༅། །སྔོན་དུ་སྤྱོད་པ། དེས་སྨྲས་པ། ཚེ་དང་ལྡན་པ་དགའ་བོ། དེ་ནི། བདེ་ཁྱན། ཞེན་ཀུན་སྤྱོད་ནི། ལམ་བཞི་ལྡན་དུ་ཞུགས་པ་ཡིན་ལ། སོ་སོ་ཅན་ཀུན་ལམ་གཞན་དུ

ཞུགས་པ་ཡིན་ནས། སྣང་དམིགས་ཆེས་མེད། དེས་སྨྲས་པ། ཚེ་དང་ལྡན་པ་ཀུན་དགའ་བོ། སྤྱོད་ཡུལ་བ་དང་ཞུགས་པ་དང་། བདག་གི་དང་ཞུགས་པ་བཞུགས་ཤིག །དེས་སྨྲས་པ།

སྤྱོད་ནི། ལྷ་ཡི་འཇིག་རྟེན་ལ་མཆོད་པ་དང་བཀུར་བས་ཚེ་དང་བར་སྤྱོད་པ་སྤྱོད་ལ། སྤྱོ་ཅན་ནི། [illegible] །དེ་སྐད་ཅེས་སྨྲས

པ་དང་། [illegible] དགའ་བོ། [illegible]

[illegible] །[illegible]

[illegible]

[illegible]

དང༔ རྣེ་ཧྲུགས་དང་། མེ་མ་སྦུར་དང་། ཕྲ་བའི་གནས་དེ་དག་གཅིག་པ་ [illegible] ཀྱི་ [illegible] བྱུང་བར་ཅི་ [illegible] མི་འབྱུང་བ་མཐོང་ནས་ [illegible] སོང་ངོ་། [illegible]
དབྱུང་བ་དང་། གཅད་པ་དང་། གཞོམ་པ་ལ་སོགས་པའི་སྡུག་བསྔལ་ཀྱི་རྒྱུད་པ་ཀྱིས་སེམས་ཅན་རྣམས་སྡུག་བསྔལ་ཞིང་། ཁ་ཅིག་ནི། རྣམ་པ་ [illegible] ཁྲུད། ཁ་ཅིག་ནི།
སོག་ལེས་ག་ཤག ། ཁ་ཅིག་ནི། རྡོ་རིས་རྐང་པ་དག་བཅད། ཁ་ཅིག་ནི། མདའ་ཕུར་དང་། མདའ་རྩེ་ཆེ་དང་། མཚོན་རྩེ་གཅིག་པ་རྣམས་ཀྱིས་ཕྱུང་། ། ཁ་ཅིག་ནི། ལྕགས་ཀྱི་ཐོ་བས་བརྡུངས། ། ཁ
ཅིག་ནི། ལྕགས་ཀྱི་ཟངས་པོ་ཆེ་འབབ། རས་ཏ་འབབ། ཀུན་ཏུ་བཀྲ་འབབ་ལ་མི་ལྷོ་གཅིག་ཏུ་ཐུར་ཅིང་བསྐོལ་བ་རི་ཀ་དུ་བརྡུག་པ་མཐོང་ངོ་། ། ངེས་སྡུག་བསྔལ་འཁྲི་ཁྲིད་པ་ར་རྣམ་པ་སྣ་ཚོགས
དེ་དག་མཐོང་ནས་ཁྲོགས་གཞན་ཞིག་ཏུ་སོང་བ་དང་། རྗེ་ཨོ་ཡན་དེ་ལྕགས་ཀྱི་ཟངས་པོ་ཆེ་པོ་ཡ་བ་ཞིག་མཐོང་ངོ་། ། མཐོང་ནས་ཀྱང་མི་དགའ་བ་ཆུས་ཀྱིས་ཟླ་བ་ཞིག་སྟོང་མཐོ་རྣམས་ལ་དྲིས་པ། ཤེས་
ལྡན་དག ། གང་ཡིན་ན། ལྕགས་ཀྱི་ཟངས་པོ་ཆེ་ཞན་དག་ཏུ་ནི། སེམས་ཅན་དག་བརྟུག་ལ། འདི་གཅིག་པུ་ཁོ་ན་ཞིང་འདུག་ན་འདི་ལྕུ་ཅི་ཡོད། དེ་དག་གིས་སྨྲས་པ། བཅོམ་ལྡན་
འདས་ཀྱི་གདུང་སྐྱོང་མོ་ཞེས་བྱ་བ་ནི། [illegible] ཐང་དགའ་བར། བཅོམ་ལྡན་འདས་ཀྱི་ [illegible] དེ་ཉིད་ [illegible]

ཀྱེ་ཏཱ ཞ ཆེ གཉིས

།བསྐོར་བས་ཤིང་པོ་བོ་ཙག་ཀྲུང་དེ་ལ་སྨོད་ཅིང་འབོད་དོ། །དེས་ཐོས་ནས་འཇིགས་སྐྲག་སྟེ་མི་དགའ་ཞིང་སྤྱི་ཐེང་ཞེས་བྱེད་ནས་བསམ་པ། དཀྱི་ཏེ་དུ་བཅུག་པར་འཕྲུར་དུ

ཁྱོད་གི །སྐྱུར་དུ་འབྱོངས་ཤོ། །ཀླུ་མ་ཏུ་རིགས་ནས་རི་དྭགས་པ་ཞེས་བར་ཕྱིན་ནས་རང་ཉམས་ཤིང་དེ་མ་ཐུ་མ་ནག་པོར་བཅོམ་ལྡན་འདས་ཀྱི་སྤྱན་སྔར་སོང་བ་དང་། བཅོམ་ལྡན་འདས་ཀྱིས་བཀའ

སྩལ་པ། དགའ་བོ། ཁྱོད་ཀྱིས་དགྲ་བཅོམ་པ་ནམ་མཐོང་ངམ། དེ་སྐད་ཅེས་ཞིང་ལྷ་ཁྱི་བ་བཞིན་ཚིག་སྙིང་རྗེ་རྗེས་ཀྱང་དུ་ཡ་ལ་བུ་བབས་ཀྱིས་གཅེས་ཕྱུང་དུ་གསོལ་པ། བཅོམ་ལྡན་འདས་མཐོང

ལགས་སོ། །བཅོམ་ལྡན་འདས་ཀྱིས་བཀའ་སྩལ་པ། ཁྱོད་ཀྱིས་ད་རས་རྣམ་ཐུབ་བུ་དགའ་མཐོང་བསྒོམས་ཤིག །དེས་ཇི་སྐད་བུ་དགའ་མཐོང་བསྒྲུབས་པར་བཞག་པ་དང་། བཅོམ་ལྡན་འདས་ཀྱིས

བཀའ་སྩལ་པ། དགའ་བོ། ལྷའི་འཇིག་རྟེན་ལ་བསྐོར་བས་ཚོགས་པ་བུ་སྐྱོད་པ་ལ་གཞི། ཉེས་དམིགས་འདི་ལྟ་བུ་དང་། གཞན་དག་ཀྱང་ཡོད་དེ། དེ་ལྟ་བས་ན། ཁྱོད་ཀྱིས་མྱ་ངན

ལས་འདས་པ་ལ་ལྟོས་ཏེ་དགའ་བར་བྱ་ཡི། ལྷའི་འཇིག་རྟེན་ལ་ཞུགས་པར་དགའ་བར་མི་བྱའོ། །དེ་ཙ་ཆེ་བར་འགྱུར་བའི་སེམས་ཅན་ཐམས་ཅད་ཀྱི་ཆད་མི་སླ་བར་འདུག་གོ །དེ་ནས་བཅོམ་ལྡན་འདས

དཀྲུ་མ་ཏི་གནས་ཅན་མོ་གཡང་བ་མ་ཀྲུང་ཙིང་ཕྱོགས་ཏེ་ཀྲ་ཚོམ་པ་ལ་དུ་སྐྱོད་ཀྱི་གནོད་ཤི་ཉིད་དུ་སྡུག་ཡི་གནས་སོ། །དེ་ནས་དུས་གཞན་ཞིག་ན་ཚེ་དང་ལྡན་པ་དགའ་བོ་འཁོར་བཅས་དགེ་སློང་ལྔ

བརྒྱ་དང་། ཕྱི་དྲོ་ནུབ་དང་དུ་ཡང་དག་འཇོག་ལས་ལངས་ནས་བཅོམ་ལྡན་འདས་ག་ལ་བ་དེར་སོང་སྟེ་ཕྱིན་ནས་བཅོམ་ལྡན་འདས་ཀྱིས་ཞབས་གཉིས་ལ་མགོ་བོས་ཕྱག་འཚལ་ཏེ་ཕྱོགས་གཅིག་ཏུ་འདུག
གོ ། དགེ་སློང་ལྔ་བརྒྱ་པོ་དེ་དག་ཀྱང་བཅོམ་ལྡན་འདས་ཀྱི་ཞབས་གཉིས་ལ་མགོ་བོས་ཕྱག་འཚལ་ནས་ཕྱོགས་གཅིག་ཏུ་འདུག་གོ ། དེ་ནས་བཅོམ་ལྡན་འདས་ཀྱིས་དགེ་སློང་དེ་དག་ལ་འདུ
ཤེས་པ་ཅིག་ཏུ་འདུག་པ་ར་ལ་ཕྱིན་ནས་ཚེ་དང་ལྡན་པ་དགའ་བོ་ལ་བཀའ་སྩལ་པ། དགའ་བོ། ཁྱོད་ལ་ཆོས་བསྟན་པར་བྱ་སྟེ། འདི་ལྟ་སྟེ། མངལ་དུ་འཇུག་པ་ཞེས་བྱ་བའི
ཆོས་ཀྱི་རྣམ་གྲངས། ཐོག་མར་དགེ་བ། བར་དུ་དགེ་བ། ཐ་མར་དགེ་བ། དོན་བཟང་པོ། ཚིག་འབྲུ་བཟང་པོ། མ་འདྲེས་པ། ཡོངས་སུ་རྫོགས་པ། ཡོངས་སུ་དག་པ། ཡོངས་སུ་
བྱང་བ། ཚངས་པར་སྤྱོད་པ་རབ་ཏུ་བསྟན་པར་བྱ་ཡིས། དེ་ལེགས་པར་རབ་ཏུ་ཉོན་ལ་ཡིད་ལ་ཟུངས་ཤིག་དང་བཤད་དོ། །ཀྱེ་ཞུས། བཀའ་བཞིན་འཚལ་ལོ་ཞེས་ཚེ་དང་ལྡན་པ་དགའ་བོས
བཅོམ་ལྡན་འདས་ཀྱི་ཉེ་བར་ཉན་པ་དང་། དེ་ནས་བཅོམ་ལྡན་འདས་ཀྱིས་འདི་སྐད་ཅེས་བཀའ་སྩལ་ཏོ། །དགའ་བོ། མངལ་དུ་འཇུག་པ་དང་། མི་འཇུག་པ་ཇི་ལྟ་བུ་ཡིན་ཞེ་ན།
བཞིན། དགའ་བོ། འདི་ལྟ་སྟེ། ཕ་མ་ཆགས་པ་ནས་ཕན་ཚུན་ཀུན་ཏུ་སྦྱོར་བ་ལས་ཕྱུགས་ ། མ་ཡང་དུས་ལ་བབ་ཅིང་ཟླ་མཚན་དང་ལྡན་པ་དང་། དྲི་ཟ་ཡང་ཉེ་བར་གནས་ལ་ཀུན་ཏུ་འཇུག་ཅིང་ཕྱུགས་

ཤེར། ༥ ༤

༄༅། །ཀེ་ཀེ་སྐྱེ། དགའ་བོ། ཀྱི་ནི་ཞེས་བྱ་བ་དེ་ནི། སྲིད་པ་བར་མ་དའི་སེམས་ཅན་གྱི་ཚིག་བླ་དྭགས་ཡིན་ནོ། །དེ་ཡང་ཁ་དོག་བཟང་པོ་དང་། ཁ་དོག་ངན་
པ་གཉིས་ཏེ། སེམས་ཅན་དམྱལ་བ་རྣམས་ཀྱི་སྲིད་པ་བར་མ་ནི། ཁ་དོག་ངན་པ་དཔེར་ན། སྡོང་པོ་ཚིག་པ་ལྟ་བུའོ། །དུད་འགྲོའི་སྐྱེ་གནས་སུ་འགྲོ་བ་རྣམས་ཀྱི་སྲིད་པ་
བར་མ་ནི། ཁ་དོག་དུ་བ་ལྟ་བུའོ། །ཡི་དྭགས་རྣམས་ཀྱི་ནི། ཁ་དོག་ཆུ་ལྟ་བུའོ། །མི་རྣམས་དང་། ལྷ་རྣམས་ཀྱི་སྲིད་པ་བར་མ་ནི། ཁ་དོག་གསེར་ལྟ་བུའོ། །གཟུགས་ན་སྤྱོད་
པའི་སྐྱེ་ཤུགས་ཀྱི་ནི། དཀར་པོའོ། །གཟུགས་མེད་པ་ན་སྤྱོད་པའི་ལྷ་རྣམས་ལ་ནི། གཟུགས་མེད་པའི་ཕྱིར་སྲིད་པ་བར་མ་མེད་དོ། །སྲིད་པ་བར་མའི་སེམས་ཅན་དེ་ནི། ལག་
པ་གཉིས་དང་རྐང་པ་གཉིས་པ་ཡིན། ཆུ་ཚིག་ཏུ། ཀ་ཊ་ཤི་ཀ། ཅིག་ཤོས་ནི། ཀ་ཊ་བ། ཅིག་ཤོས་ནི། ཀ་ཊ་མེ་ཡིན་ནོ། །སྲིད་པ་བར་མའི་སེམས་ཅན་ནི། རྫུ་འཕྲུལ་གྱི་ཤུགས་
ལས་ཀྱི་ཐོགས་པ་མེད་པའི་འགྲོ་བ་ཅིར་ཡང་བདེ་བར་འགྱུར་ཏེ། སྲིད་པ་བར་མ་དེའི་སེམས་ཅན་རྡུལ་ཚད་ཅན་ཕྲ་མ་ཁང་བ་ལ་འགྲོ་ན། རྫུ་འཕྲུལ་དང་ལྡན་པ་ལྷའི་ལྟ་བུ་དང་། ཕྱི་ཡི་ཡིག
ཆགས་པ་ཐབས་མེད་པའི་དྲི་ཟ། །མཚན་མ་དང་གྲུབ་པ་ཕྱུར་བ་ཞེས་བྱ་བ། དགའ་བོ། ཟླ་ཚེས་ཞེས་བྱ་བ་ནི། ཁམ་དང་ཚོ་སྐྱེ། དགའ་བོ། དེ་ལ་འདུས་པ་ཇི་ལྟར་ཞེ་ན། ཁམ་

གསུམ་མམ། ཞག་ཉི་ཤུ་རམ། ཞག་བདུན་ན་ཟླ་མཚན་ཅན་དུ་འགྱུར་རོ། །ཁ་ཅིག་ནི། རླུང་དང་རྐྱེན་གྱི་དབང་གིས་ཡུན་རིང་དུ་ཟླ་མཚན་ཅན་དུ་འགྱུར་ཏེ། ཟླ་མཚན་དང་ཟླ་མཚན་དུ་མཚམས
སྦྱོར་བར་ཡང་འགྱུར་རོ། །དེ་ལ་བུད་མེད་སྡུག་བསྔལ་བ། རྒྱུ་དང་ལྡན་པ། ཉེ་བར་གདུངས་པ། བཟའ་བ་དང་། བཅུད་བ་མི་ཟ་སོད་བ་རྫེས་པ་གང་དག་ཡིན་པ་དེ་དག་ནི། ཟླ་མཚན་འདི་དང་པོ་མི
རྫོགས་ལ་ཞིང་། ལུས་ནང་དུ་ཡོངས་སུ་ཟད་པ་དང་། གཙུབས་པར་འགྱུར་ཏེ། དཔའ་བོ། དཔེར་ན། ས་སྐྱེགས་སྐྱ་བ་པོ་ར་ཆུས་བཏབ་ན། ལུས་དུ་ཡོངས་སུ་ཟད་པ་དང་། གཙུབས་པར་
འགྱུར་བ་དེ་བཞིན་དུ་བུད་མེད་སྡུག་བསྔལ་བ། རྒྱུ་དང་ལྡན་པ། ཉེ་བར་གདུངས་པ། བཟའ་བ་དང་། བཅུད་བ་མི་ཟ་སོད་བ་བྲོས་པ་གང་དག་ཡིན་པ་དེ་དག་གི་ཟླ་མཚན་ཡང་རིང་པོ
མི་རྫོགས་ལ་ཞིང་། ལུས་ནང་དུ་ཡོངས་སུ་ཟད་པ་དང་། གཙུབས་པར་འགྱུར་རོ། །དེ་ལ་བུད་མེད་བདེ་བ་དང་ལྡན་པ། བདེ་བ་མང་བ། ཉེ་བར་མ་གདུངས་པ། ཟས་ཟ་བ་དང་། བཅུད་བ་བསོད་པ
ཟོས་པ་གང་དག་ཡིན་པ་དེ་དག་གི་ཟླ་མཚན་ནི། ཤིང་དུ་ཕྱོགས་ཤིང་ལུས་ནང་དུ་ཡོངས་སུ་ཟད་པ་དང་། གཙུབས་པར་མི་འགྱུར་ཏེ། དེ་དག་གི་ཟླ་མཚན་དང་། ཟླ་མཚན་དུ་མཚམས་འབྱོར
བར་ཡང་འགྱུར་རོ། །དཔའ་བོ། དཔེར་ན། ས་སྐྱེགས་ཀ་ཞལ་དེ་ར་ཆུས་བཏབ་ན། ལུས་དུ་ཡོངས་སུ་ཟད་པ་དང་། གཙུབས་པར་མི་འགྱུར་བ་དེ་བཞིན་དུ་བུད་མེད་བདེ་བ་དང་ལྡན་པ། བདེ་བ་མང

༄༅། །ཁ། ཤེ་བ་རབ་མ་གདུང་ཞེས་པ། བརྒྱ་འབདད། བཅུང་བ་པསོད་པ་རྗེས་པ་བཏང་རྒྱ་ཡིན་པ་དེ་དག་གི་ཟླ་མཚན་པ་དང་པོ་དུ་ཐོགས་པ་ཤིག ། ཡོངས་སུ་ནང་པ་དང་། གཅིག་སྨྲ
བར་ཉི་འགྱུར་ཏེ། དེ་དག་གི་ཟླ་མཚན་དང་ཟླ་མཚན་དུ་མཚམས་པ་འཁོར་བར་ཡང་འགྱུར་རོ། །དགེ་བ། གལ་ཏེ་ཞག་ལས་ཉུང་བ་བྱུང་ལ། ཟླ་ལས་མ་ཐུང་ན་ཡང་དེའི་ཚེ་ན་ཞིག་མང་ལ་འདུ་འཛུག་པར
མི་འགྱུར་རོ། །གལ་ཏེ་ཉམ་ལས་བྱུང་ལ། བཅས་མ་བྱུང་ན་ཡང་དེའི་ཚེ་ན་ཞིག་མང་ལ་འདུ་འཛུག་པར་མི་འགྱུར་རོ། །གལ་ཏེ་ཞག་ལས་ལྷག་བྱུང་བ་ལས་ཐུང་ན་བྱུང་ན་དེའི་ཚེ་ན་ཞིག་མང་ལ་འདུ་འཛུ
ག་པར་མི་འགྱུར་རོ། །ས་དག་པ་བསྒྱུར་བ་བཞིན་དགའ་བར་བྱེད་པ་དང་། ཡང་ན་བར་གྱུར་འབབས་དགའ་ཡ་སྒྱུར་བ་དང་། དེའི་ཚེ་མ་འོངས་འཁྲུ་གི་ས་བ་བཞི་བསྒྱུར་བ་ལས། མ་གྲིམས་པས
བཟང་ས་པ་བཞིན། ངང་པ་ཀུ་ཤྲི་ཞེས་པ་བཅས་པ་ལས། ཀྲོ་ཤེ་ཞེས་པ་ལ་བཞག་པ་ལས། ཨོཾ་སྭ་ཀྲི་བ་བ་ཞེས་པ་ལས། མཚམས་ཕུར་པ་བཏང་བ་ལས། སྟ་ཏྲཱི་ས་བསྒྱུར་བ་ལས། དབུས་ནས་བརྡ
ལས། སྤྲིན་དེ་ཞེ་རི་ཀོ་བ་བ་ལས། ཧ་མ་ཧི་ཡ་ཧཱུཾ་ལས། སྒྲོ་ཤི་དབབ་ཧྲཱིཾ་ཧྲཱིཾ་སྤྲུལ་ལས། སྒྲོན་ཤེ་ཕལ་དེ་ཧ་ལས། སྒྲོ་ཤི་ཧ་ཧ་ལས། སྤྲུལ་ཧ་ལས། ཡེམ
ལས། ནང་སྒྲིབ་མ་རྒྱ་ཧཱུཾ་ཀྱི་ལས། ནོག་ཟབ་པ་ལས། སྤྱང་ཟབ་བ་ལས། ཤང་ཟློག་པ་ཤེ་དང་ལས། ཁྲོ་ཟབ་པ་ལས། ཕྲང་ལས། ཕྱག་ཀྱི་ཧཱུཾ་ཆེན་པོ། ས་ཡིན

ཕ་ངེས་པ་འམ། གཡས་ཡ་ངེས་པ་འམ། རྟེང་ཡ་ངེས་པ་འམ། འོག་ཡ་ངེས་པ་འམ། མཐོ་བ་འམ། དམའ་བ་འམ། ཁས་བུབ་པ་འམ། མཚན་མ་ཅི་མ་ཡོད་པ་འམ། ཡོ་བ་འམ། སྐྱེ་མ་དང་བཅས
པ་འམ། བསྐྱབས་བསྒྲུར་པ་འམ། སྒོག་ཆགས་པས་ཞེ་སར་ཀས་ཟློས་པ་བསྒྱུར་ན་ཡང་དེའི་ཚེ་རི་ཞིག་མ་དང་ལ་དུ་འཇུག་པར་མི་འགྱུར་རོ། །ཁ་དང་མ་དགོ་དཔང་ཆེ་དར་གྲགས་ལ། དྲི་ཟ་དབང་ཆུང་
བར་གྲགས་ན་ཡང་དེའི་ཚེ་རི་ཞིག་མ་དང་ལ་དུ་འཇུག་པར་མི་འགྱུར་རོ། །དྲི་ཟ་དབང་ཆེ་བར་གྲགས་ལ་ཕ་དང་མ་དག་དབང་ཆུང་བར་གྲགས་ན་ཡང་དེའི་ཚེ་རི་ཞིག་མ་དང་ལ་དུ་འཇུག་པར་མི་འགྱུར་རོ།།
ག་ལ་དེ་ཐམས་ཅད་དབང་ཆུང་བར་གྲགས་ལ། ཕ་མ་དག་གིས་ཀྱང་དེ་ཉེ་བར་འགྱུར་བའི་ལས་མ་བྱས་ཤིང་མ་བསགས་པར་འགྱུར། དྲི་ཟས་ཀྱང་ཕ་མར་འགྱུར་བའི་ལས་མ་བྱས
ཤིང་མ་བསགས་པ་བར་འགྱུར། དྲི་ཟས་སེམས་གཉིས་པོ། ཕོའི་སེམས་སམ། མོའི་སེམས་ལ་ས་སེམས་པ་ཀྱང་བ་ཞིག་ཏེ་བར་བཞག་པར་མ་གྱུར་ན་ཡང་དེའི་ཚེ་རི་ཞིག་མ་དང་ལ་
དུ་འཇུག་པར་མི་འགྱུར་རོ། །ག་ལ་དེ་ཐམས་ཅད་དབང་ཆེ་བར་གྲགས་ལ། ཕ་མ་དག་གིས་བུ་དེ་ཉིད་པར་འགྱུར་བའི་ལས་བྱས་ཤིང་བསགས་པར་འགྱུར། དྲི་ཟས་ཀྱང་ཕ་མར་འགྱུར
བའི་ལས་བྱས་ཤིང་བསགས་པར་འགྱུར། དྲི་ཟས་སེམས་གཉིས་པོ་ཕོའི་སེམས་སམ། མོའི་སེམས་ལ་ཡང་སེམས་པ་ཀྱང་དུ་བ་ཞིག་ཏེ་བར་མ་བཞག་ན་ཡང་དེའི་ཚེ་རི་ཞིག

༄༅། །མིང་ལ་དུ་འཇུག་པར་མི་འགྱུར་རོ། །དཔེར་ན། ཧི་རྟ་ན་མའི་མིང་ལ་དུ་འཇུག་པར་འགྱུར་ཞེ་ན། དཔེར་ན། འདིན་པ་དང་མཆོགས་པར་འགྱུར
ཅི་དང་འདྲ་བ་དང་། མ་ཡ་ད་ཏུ་ངེ་ཏྲ་མཚན་ངེ་ཤེར་བར་འགྱུར། དྲི་ཟ་ཡ་ར་ཉེ་བ་བར་གནས་ཤིང་འཇུག་པར་འདོད་པར་འགྱུར། ཡོད་དམ་ལས་ཀྱང་བུ་བཅུད། ཡོད་དམ་དག
པར་ཡང་འགྱུར། ངེའི་ཚེ་མའི་མིང་ལ་ཏྲུང་ངེས་བཀགས་པར་འགྱུར། མཁྲིས་པ་ལ་བཀགས། རང་གཞན་གྱི་སྲིན་པ་བཀགས། ཁྲག་དྲིས་པ་བཀགས། ཚི་ལ་གྲི་སམ
བཀགས། མཚམས་ཞལ་བཀག་བ་ཡིན། སྐྱེན་གྱིས་མ་འགྱུར། དཀྱུས་ནས་འདྲ་བ་ཡིན། གྲིབ་མའི་རིམ་པ་དང་འདྲ་བ་ཡིན། རྩེ་འི་ཤ་ཏྲ་དུ་ཡིན། སྐྱེ་དེ་འདྲ་བ་དྲ
ན་འདུས་བ་རྟ་རྟེན་ཡིན། སྐྱོག་ནི་ཤལ་དང་རྟ་དུ་ཡིན། སྐྱེ་ཤི་ར་ཏྲ་ཏྲ་དུ་ཡིན། སྐྱ་ཏྲ་དུ་ཡིན། ཞོག་ཏྲ་དུ་ཡིན། ན་དང་ཁྲ་ལ་རྟ་རྟེན་ཡིན། ཞེས
ཟླ་བ་ཡིན། སྐྱ་ཟླ་བ་ཡིན། མ་ལ་བཟུང་ཏུ་ཡིན། ཁྲ་ཟླ་བ་ཡིན། ཁྲ་ཏྲ་ཡིན། རྒྱུ་ནི་གི་མཚན་ཏུ་ཡིན། གཡོ་བ་ལས་པ་ཡིན།
ཀ་ཡུ་ཀ་ཕུད་དུ་ཡིན། ཤྲི་ཡུ་ཟླ་བ་ཡིན། ཞེས་པ་ཤེས་པ་ཡིན། ན་འཇོག་པ་ཡིན། དམ་ཅ་ཡིན། ཁ་ར་ཏུ་པ་ཡིན། མཚན་མ་ཅན་ཡོད་པ་ཡིན།

པ་མ་ཡིན། སྐྱེ་བ་དང་འཆི་བ་མ་ཡིན། དགྲ་ཆས་མ་པ་སྐུར། སྒྲོག་ཆགས་པ་ཡེ་ར་ས་ཀས་རྩོམ་པ་ར་མཐུར། བདག་མ་དབོག་དང་ཆེ་ར་གྲུབ་པ་ཞན། དེ་ནི་ཡང་དང་ [illegible] ཆེ་ [illegible] གྲུབ་ས།
ཡང་དང་ཡ་དགར་དང་རྒྱུ་བ་བར་གྲགས་པ་ན། དེ་ནི་ཡང་དང་བདག་ཉིད་དབང་དུ་གྱུར་པ། ཐམས་ཅད་དང་ཆེ་བ་ར་གྲགས་པ་བར་འགྱུར་ལ། བདག་ཉིད་དགེ་བའི་ཀུན་དུ་བརྟེན་པ་ར་འགྱུར་ཏེ་བའི་ལས་
ཀྱང་སྨིན་པ་ལ་བསྒྱུར་པ་བར་འགྱུར། དེ་ནས་ཀུན་ལ་ཡམ་ར་འགྱུར་པ་ན་ཡང་བར་སྐྱེས་རྫུས་ནི་དེ་བས་གསལ་བ་ར་འགྱུར། དེ་ནས་སེམས་གཉིས་པོ། ཕའི་སེམས་ས་མ། མའི་སེམས་ལ་འདུས་པ་ར་ཞུགས་
ཏ་དང་ཡང་དབུ་ང་བཞིན་ཉེ་ན་ར་བཞུགས་ན། མཆིས་དང་ལ་དུ་འཇུག་པ་ར་འགྱུར་རོ། །དགའ་བའོ། དེ་ལ་དྲི་ཟ་མའི་ལང་ཡེ་དུ་འཇུག་པར་འདོད་པ་ན། སེམས་ཀྱི་ཉི་ཚེ་ཡིན་དང་
ལ། ཕོ་མ་འདི་དག་ཅན་གྱི་སྐྱེ་བ་ལ་སོ་སོ་ཐ་ད་བར་རྫོགས་ཀྱི་ལས་ཀྱི་རྒྱུ་ཅན་གྱི་སྒོ་ནས་ཀྱིས་ཡང་དག་པ་མ་ཡིན་པའི་འདུ་ཤེས་བསྐུལ་ལོ། འདི་ལྟ་སྟེ། དེ་བའི་འདུ་ཤེས་དང་།
ཤི་མའི་འདུ་ཤེས་དང་། རྒྱུ་ཤིའི་འདུ་ཤེས་དང་། ཚང་ཁྱིམ་འདུ་ཤེས་དང་། རྩེ་ཚལ་གྱི་འདུ་ཤེས་དང་། ཁང་བཟང་གི་འདུ་ཤེས་དང་། ཡ་ང་བཞིའི་འདུ་ཤེས་དང་། ཀུན་དགའ་ར་བ་ཀྱི་འདུ་
ཤེས་དང་། ཚལ་ཚལ་གྱི་འདུ་ཤེས་དང་། རྩིག་པ་ལ་ཕོ་ཉོ་ཀུ་རེ་བརྣན་པ་འདུ་ཤེས་ནས་དེ་དང་དེ་དག་ཏུ་ཆགས་ནས་འཇུག་པར་འགྱུར་རོ། །དགའ་བའོ། དེ་ནི་འདུ་ཤེས་སྣ་ཚོགས་སུ་ཡོད་ན་ཡི་ཞི་ཏེ་རྩེ་ཆད་ཀྱི་ཡང་

༄༅། །དགའ་བ་ལ་ཡི་ནི་འདི་འདྲ་ཤེས་གཞན་བརྒྱན་དང་དུ་སྐྱེ་བ་ན་སྐྱེ་བར་འགྱུར་ཏེ། ཚོན་བགེགས་ཁྱིམ་དུ་འཛུགས་སོ། །སྐྱེས་པ་དང་། ཁང་བཟང་ལ་འཛེགས་སོ། །
སྐྱེས་པ་དང་། ཁང་བ་བརྩེགས་མ་ལ་འཛེགས་སོ། །སྐྱེས་པ་དང་། ཁྲི་ལ་འཛེགས་སོ། །སྐྱེས་པ་དང་། རྟ་སྒྲིལ་དུ་འཛུགས་སོ། །སྐྱེས་པ་དང་། ལམ་གྱི་སྒྲོལ་མོར་འཛུགས་སོ། །སྐྱེས་པ་དང་།
གྲུ་ལ་ཞོན་ན། ཉ་གསེར་ཕྱིན་ཆ་བརྒྱན། ཚོགས་པའི་གཞན་ལ་བབས། ཚོགས་པའི་དུང་དུ་འགོད། །སྐྱེས་པ་སྟེ། དགའ་བ། འདུ་ཤེས་འདི་རྣམས་ལས་འདུ་ཤེས་གང་ཡང་རུང་བ་ཞིག
ལ་བརྟེན་ནས་འདི་ཞིང་ལ་དུ་འཛུགས་པར་འགྱུར་རོ། །དེ་ནི་སྐྱེ་བ་ནས་ལུས་བཀྲུ་བ་མེད་ལ་ཡང་དག་པར་བསྒྲུབ་པར་འགྱུར་རོ། །དགའ་བོ། དེ་ལྟ་བུ་ནི་རྒྱུ་ལས་ཡམ་འདི་ཡི་གཙོ་དང་ཡིད་ལ་ཡང་
མི་རུང་ལ། དུད་འགྲོ་ཡི་ལུས་ལ་ཞི་བ་ཡི་གཙོ་དང་བ་ལས་ཀྱང་བཞིན་དུ་ཡང་མ་ཡིན་ཏེ། དགའ་བོ། འོན་ཀྱང་ཕམ་པའི་མི་གཙོ་དང་བ་ནི་རྟག་ལ་བརྟེན་ནས་སྐྱེད་ཅིང་ཚོགས་པའི་དུང་གི་ས
ཕྱིར་ཞུར་པོ་ནི་ལུས་འགྲུབ་པར་འགྱུར་ཏེ། འཕྲོག་མ་ལྟ་བུ་དང་། ཕྲག་གི་ དམིགས་པ་ཅན་དང་། རྟེན་ཅན་དུ་འགྱུར་བར་བརྗོད་དོ། །དགའ་བོ། དེ་བཞིན་དུ། ཞེས་པ་ཡང་བརྗོད།
ཟླ་བ་ལ་ཡང་བརྟེན། སྐབས་ལ་ཡང་བརྟེན། སྐྱེ་བ་ཆེན་པོ་བསྐྱེད་པའི་ཚེ་ཡང་བ་ཡང་བརྟེན་ནས་ལུས་ཁ་བསྐྱར་འཇུག་པ། དགའ་བོ། དེ་བཞིན་དུ་ལུས་དགས་ལྕགས་ཀྱི

...ཤེས་རབ་ཀྱི། དཀའ་བ། ངོན་བྱུང་དེ་ཉིད་ལ་བརྟེན་ནས་བྱུང་ངམ། རྐྱེན་ཚོགས་པའི་དབང་གིས་མ་རེག་པར་འབྱུང་ངམ་སྙམ། འདི་སྐད། ཞེ་ན། མར་གས་ཀྱི་དམིགས་པ་ཚམ་དང་། རྟེན་ཚམ་ད
[illegible]་བཞང་ངོ། །དེ་བཞིན་དུ་བ་མའི་མི་གཙོ་ང་བ་ལས་ནུ་རུ་ནུ་ར་པོའི་ལུས་བལྟ་བར་བྱ་སྟེ། ནུ་ར་ནུ་ར་པོའི་ལུས་ལ་མའི་མི་གཙོ་ང་བ་ལས་གཞན་པ་ཡང་མ་ཡིན་ནོ། །དཀའ་བ། ངོན་བྱུང་བ་མའི
མི་གཙོ་ང་ལ་དེ་ཉིད་ལ་བརྟེན་ནས་བྱུང་ངམ། རྐྱེན་ཚོགས་པའི་དབང་གིས་ནུ་རུ་ནུ་ར་པོའི་ལུས་མངོན་པར་འགྲུབ་སྟེ། འདི་སྐད་བསྟན་པ། གྲགས་ནི། དམིགས་པ་ཚམ་དང་། རྟེན་ཚམ་དུ་སྨྲུང
བར་བཞང་ངོ། །དཀའ་བ། དཔེར་ན། རྩ་སྔོན་པོ་ལ་བརྟེན་ནས་སྙིང་ནུ་སྐྱེ་སྟེ། །དཀའ་བ། མེ་ལ་སྦྱིན་པ་ཞིག རྩ་སྔོན་པོ་ཡིན་པ་མི་བལྟ་ལ། སྙིང་ནུ་སྔོན་པོ་ལས་གཞན་པ་ཡང་མི་སྣང
ངོན་བྱུང་རྩ་སྔོན་པོ་དེ་ཉིད་ལ་བརྟེན་ནས་བྱུང་ངམ། རྐྱེན་ཚོགས་པའི་དབང་གིས་སྙིང་ནུ་[illegible]་སྔོན་པོའི་མཐུ་ཅན་སྐྱེའོ་ཞེད། [illegible]་ཞེ་ན། སྙིང་ནུ་དེ་ཉིད་[illegible]། [illegible]
[illegible]་བསྒྲུབ་པའོ། །དཀའ་བ། དེ་བཞིན་དུ་བ་མའི་མི་གཙོ་ང་བ་ལས་ནུ་རུ་ནུ་ར་པོའི་ལུས་བལྟ་བར་བྱ་སྟེ། ནུ་ར་ནུ་ར་པོའི་ལུས་ལ་མའི་མི་གཙོ་ང་བ་ལས་གཞན་པ་ཡང་མ་ཡིན་ནོ། །དཀའ་བ།
ངོན་བྱུང་བ་མའི་མི་གཙོ་ང་བ་ལ་བརྟེན་ནས་བྱུང་ངམ། རྐྱེན་ཚོགས་པའི་དབང་གིས་ནུ་རུ་ནུ་ར་པོའི་[illegible]་མངོན་པར་འགྲུབ་པར་འགྱུར་རོ། །དཀའ་བ། དཔེར་ན། གཞན་ཡང་[illegible]

༄༅། །ཇི་སྙེད་སྲིད་པའི་རྒྱུ་རྩོལ། །དགའ་བོ། དེ་ལས་གཞན་སྟེ། བལྟང་གི་ཀྱི་བ་ཡིན་པ་རེ་མིན་དགྲ། སྲིན་བུ་ [illegible]
བོ། ཞེས་བྱ་བ་བལང་གི་ཕྱི་མ་དེ་ཉིད་ལས་སྐྱེས་པས་བྱུང་དང་། ཀྱེ་མ་ཚོགས་པ་དེ་དང་བདག་གི་སྲིན་ལུས་འདོགས་མཐུན་པ་ཞེ་སྡང་ཅན་ཀྱི་བྱེད། ཁ་དོག་གི་སྐྱ་དང་ལྡན། སྲིན་བུ་ངོ་ཞེས་
མེད་དོ། །སོ་ཁ་ཡོད་པ་བརྒྱད་པའོ། །དགའ་བོ། དེ་ལ་ཞིག་ [illegible] སྲིན་བུ་ལ་འདི་ཡིན་པ་ཞེས་བྱའོ། ཀུན་དུ་བཙོ་ཞིང་རྩོལ་བ་ཅན་དུ་ལྡན་པ་ཡང་
ལ་ཡི་རྒྱུ། དགའ་བོ། ཞེས་བྱ་བ་ [illegible] རྐྱེན་ནས་བྱུང་དང་། ཀྱེ་མ་ཚོགས་པ་དེ་དང་བདག་གི་ལྡང་བ་ཡི་འདུ་བའི་དང་པོ་ཡིན་བྱུང་བ་ཚེ་དག་འདོད་མས་སྐྱེ
ལ་ཡི་རྒྱུ། དགའ་བོ། ཞེས་བྱ་བ་ཀྱི་ཚོགས་པ་བརྒྱད་པ་ཡིན་པར་སྐྱེའོ། །དགའ་བོ། དེ་ཞེས་བྱ་བ། རྒྱ་ལས་ཡིན་པས་བསྐྱ་བ་ཡིན་ཏོ། སེམས་ཀྱི་ཁ་ལས་བཟླ་བ་ལས་
བྱས་ནས། དགའ་བོ། དེ་ལ་ཀ། རྒྱུ་ཚུལ་བ་སྐྱེ་བས་ཡིན་པར་སྐྱེའོ། །དགའ་བོ། དེ་ཞེས་བྱ་ [illegible] ཀྱེ་མ་ཚོགས་པ་དེ་དང་བདག་གི་ལུས་འདོགས་མཐུན་པ་ཞེ་སྡང་ཅན་ཀྱི་བྱེད། ཁ་དོག་གི་སྐྱ་ལ།
[illegible] །དགའ་བོ། ཞེས་བྱ་བ་ [illegible] ཀྱི་ཚོགས་པ་ [illegible] བརྒྱད་པ་ཡིན་པར་སྐྱེའོ། ཀུན་དུ་བཙོ་ཞིང་རྩོལ་བ་ཅན་དུ་ལྡན་པ་ཡང་
[illegible] ཁ་ཡོད་པ་བརྒྱད་པའོ། །དགའ་བོ། [illegible]

གཞན་པ་ཡང་མ་ཡིན་ཏེ། དགའ་བོ། འོན་ཀྱང་ཕ་མའི་མི་གཙང་བ་དེ་ཉིད་ལ་བརྟེན་ནས་སྐྱེད་དང་། རྐྱེན་ཚོགས་པ་པའི་དབང་གིས་ཕ་མ་དང་འདྲ་བའི་དངོས་པོའི་འབྱུང་བ་ཆེན་པོ་དག་མངོན་
པར་འགྲུབ་པར་འགྱུར་རོ། །དགའ་བོ། དཔེར་ན། ཞོ་ལ་བརྟེན་ནས་སྲིན་བུ་སྐྱེ་སྟེ། །དགའ་བོ། དེ་ལ་སྲིན་བུ་ནི། ཞོ་ཡིན་པར་མི་བལྟ། སྲིན་བུ་ཞོ་ལས་གཞན་པ་ཡང་དབྱེ་བར་མི་རུང་ངོ།
དགའ་བོ། འོན་ཀྱང་ཞོ་དེ་ཉིད་ལ་བརྟེན་ནས་སྐྱེད་དང་། རྐྱེན་ཚོགས་པ་བའི་དབང་གིས་སྲིན་བུ་ཁ་དོག་མཐུན་པའི་མཐུ་ཅན་སྐྱེ་ཞིང་། ཁ་དོག་གི་མཐུ་དེས་ན། སྲིན་བུ་དེ་དེའི་ཙོ་བོ་ཉིད་དེ།
དཀར་པོར་འགྱུར་རོ། །དགའ་བོ། དེ་བཞིན་དུ་ནུར་ནུར་པོའི་ལུས་ཕ་མའི་མི་གཙང་བ་ཡིན་པར་མི་བལྟ། ནུར་ནུར་པོའི་ལུས་ཕ་མའི་མི་གཙང་བ་ལས་གཞན་དུ་ཡང་མ་ཡིན་ཏེ། དགའ
བོ། འོན་ཀྱང་ཕ་མའི་མི་གཙང་བ་དེ་ཉིད་ལ་བརྟེན་ནས་སྐྱེད་དང་། རྐྱེན་ཚོགས་པ་བའི་དབང་གིས་པ་མ་དང་འདྲ་བའི་དངོས་པོའི་འབྱུང་བ་ཆེན་པོ་དག་མངོན་པར་འགྱུར་བའོ། །དགའ་བོ། དེ་ལ་ཕ
མའི་ཁུ་ལས་བྱུང་བ་མི་གཙང་བ་ནུར་ནུར་པོའི་ལུས་ལ་ས་ཡི་ཁམས་ནི། སྲ་བ་ཉིད་དུ། ཆུ་ཡི་ཁམས་ནི། གཤེར་བ་ཉིད་དུ། མེ་ཡི་ཁམས་ནི། དྲོ་བ་ཉིད་དུ། རླུང་གི་ཁམས་ནི། ཡང་
ཞིང་གཡོ་བ་ཉིད་དུ་ཉེ་བར་གནས་པ་ཡིན་ནོ། །དགའ་བོ། གལ་ཏེ་ཕ་མ་ལས་བྱུང་བའི་མི་གཙང་བ་ནུར་ནུར་པོའི་ལུས་དེ་ལ་ས་ཡི་ཁམས་ཡོད་ཀྱི། ཆུ་ཡི་ཁམས་མེད་ན། སྐམ་པར་འགྱུར

༄༅། །འཕྲེལ་པར་འགྱུར་ཏེ། དཔེར་ན། ཕྱེ་སྲ་ར་གང་ངམ། ཐལ་བ་སྲ་ར་གང་ལྟ་བུར་རོ། །དགའ་བོ། གལ་ཏེ་ཕ་མའི་ཁྲུ་ལས་བྱུང་བ་མི་གཙང་བ་ནུར་ནུར་པོའི་ལུས་དེ་ལ་
ཆུ་ཡི་ཁམས་ཡོད་ཀྱི། ས་ཡི་ཁམས་མེད་ན། ག་ཞེར་བས་འགོ་བར་འགྱུར་ཏེ། དཔེར་ན། འབམ་ར་རམ། ཆུ་སྣུམ་ལྟ་བུར་རོ། །དགའ་བོ། འོན་ཀྱང་ཆུ་ཡི་ཁམས་ཀྱིས་ས་ཡི་ཁམས་བསྡུས་པས་མི
འཕྲེལ་ལ། ས་ཡི་ཁམས་ཀྱིས་ཆུ་ཡི་ཁམས་བཟུང་བས་མི་འཛག་གོ། །དགའ་བོ། གལ་ཏེ་ཕ་མའི་ཁྲུ་ལས་བྱུང་བ་མི་གཙང་བ་ནུར་ནུར་པོའི་ལུས་དེ་ལ་ས་ཡི་ཁམས་དང་ཆུ་ཡི་ཁམས་ཡོད་ཀྱི། མེ་ཡི
ཁམས་མེད་ན། ག་ཤེར་བ་དང་། འཛིག་པ་དང་། འདུལ་བར་འགྱུར་ཏེ། དགའ་བོ། དཔེར་ན། སོ་ག་ཉམས་ཀྱི་ཟླ་བ་ཁྲིམ་ལ་ཤ་ཡི་རྡུམ་བུ་མེ་ཡི་ཁམས་མེད་པས། ག་ཤེར་བ་དང་།
འཛིག་པ་དང་། འདུལ་བར་འགྱུར་བ་དེ་ལྟ་བུ་ཞིག་དུ། དགའ་བོ། གལ་ཏེ་ཕ་མའི་ཁྲུ་ལས་བྱུང་བ་མི་གཙང་བ་ནུར་ནུར་པོའི་ལུས་དེ་ལ་ས་ཡི་ཁམས་དང་ཆུ་ཡི་ཁམས་ཡོད་ཀྱི། མེ་ཡི་ཁམས
མེད་ན། ག་ཤེར་བ་དང་། འཛིག་པ་དང་། འདུལ་བར་འགྱུར་རོ། །དགའ་བོ། གལ་ཏེ་ཕ་མའི་ཁྲུ་ལས་བྱུང་བ་མི་གཙང་བ་ནུར་ནུར་པོའི་ལུས་དེ་ལ་ས་ཡི་ཁམས་དང་ཆུ་ཡི་ཁམས་དང་། མེ་ཡི
ཁམས་ཡོད་ཀྱི། རླུང་གི་ཁམས་མེད་ན། གཡོ་བ་དང་ཡང་མི་འགྱུར། འཕེལ་བ་ཞིང་རྒྱས་པ་དང་། ཡངས་པར་ཡང་འགྱུར་དུ་མི་བཏུབ་པ་ཞིག་གོ། །དགའ་བོ། འོན་ཀྱང་འབྱུང་བ་ཚེན

ཉོན་མོངས་པ་ཀུན་ནས་བསླང་བའོ། སྔོན་གྱི་ལས་ཀྱི་རྣམ་པར་སྨིན་པ་ལས་བྱུང་བ། ཉེ་བར་གྱུར་བ། ཟིན་པ། པན་ཚུན་གྱི་རྒྱུ་ཚན་འདི་དག་ཉིད་སའི་ཁམས་ཀྱིས་བསྐྱེད། ཆུའི་ཁམས་ཀྱིས་བསྡུས།
མེའི་ཁམས་ཀྱིས་ཡོངས་སུ་སྨིན་པར་བྱས། རླུང་གི་ཁམས་ཀྱིས་གཡོ་བར་བྱས་པས། འཕེལ་ཞིང་ཡངས་པ་དང་། རྒྱས་པར་འགྱུར་རོ། །དགའ་བོ། དཔེར་ན། སྣུམ་འཕྱུར་མཁན་ནམ། སྣུམ་
འཕྱུར་མཁན་གྱི་སློབ་མས་ [illegible] བསྒྲོལ་བ་དང་། [illegible] བསྒྲུབས་ན། དེ་ཉིད་འཕེལ་ཞིང་རྒྱས་པ་དང་། ཡངས་པར་འགྱུར་རོ། །དགའ་
བོ། དེ་བཞིན་དུ་ [illegible] ཉོན་མོངས་པ་ཀུན་ནས་བསླངས་པ། སྔོན་གྱི་ལས་ཀྱི་རྣམ་པར་སྨིན་པ་ལས་བྱུང་བ། ཉེ་བར་གྱུར་པ། ཟིན་པ། པན་ཚུན་གྱི་རྒྱུ་ཚན་འདི་དག་ཉིད་སའི་ཁམས་ཀྱིས་
བརྟན། ཆུའི་ཁམས་ཀྱིས་བསྡུས། མེའི་ཁམས་ཀྱིས་ཡོངས་སུ་སྨིན་པར་བྱས། རླུང་གི་ཁམས་ཀྱིས་གཡོ་བར་བྱས་ན། འཕེལ་ཞིང་ཡངས་པ་དང་། རྒྱས་པར་འགྱུར་རོ། །དགའ་བོ།
དེ་ལྟར་ན་ཡང་ [illegible] ནི། ལུས་འདི་ནི་གཙང་བ་ཡིན་པར་བལྟ་བར་མི་བྱ་སྟེ། ཕའི་རྒྱུན་ལས་མ་ཡིན། མའི་མངལ་ནས་མ་ཡིན། ལས་དེ་ལས་མ་ཡིན། རྒྱུ་དེ་ལས་མ་ཡིན། རྐྱེན་
[illegible] དགའ་བོ། [illegible] འདུས་པ་དང་། འཕྱེས་པ་དང་། [illegible]

༄༅། །མ་འོངས་གནས་པ་བསྒྲུབ་པར་འགྱུར་རོ། །དགའ་བོ། དཔེར་ན། ས་བོན་བཏབ་ཤས་པ། ཕྱུང་ངོ། །མྱུ་གུ་སྐྱེས་པ། མ་རུངས་ན། ལ་སོགས་པ། ལྗང་ལྷ
པ། ཆུ་དང་། ཉིམ་ས་མཉམ་ནས་པ་དགྲ། །ལྷན་དང་བཅས་པའི་རྐྱེན་གྱིས་སྨིན་བཀམ། ཞིང་བཟང་པོ་ཞིག་ལ་བརྟེན་པར་འགྱུར་ཅིང་། ལེགས་པར་བཙོས་ཕྱུང་
གི། ས་བོན་དེ་དག་ལས་རྒྱུ་དང་རྐྱེན་གྱི་དབང་གིས་ལྗང་བུ་དང་། བལྤམ་དང་། སྡོང་བོ་དང་། སྡོང་པོ་དང་། མེ་ཏོག་དང་། འབྲས་བུ་ལ་སོགས་རིམ་གྱིས་མངོན་པར་འགྲུབ་བོ། །དེ་བཞིན
ནོ། དེ་ལྟ་བུ་ཡི་ཚོགས་པ་དགོས་ཏེ། ས་བོན་དེ་དགོས་ཀྱང་མ་ཡིན་ཞིང་། དེ་དག་གཉིས་ཀ་རྒྱུ་མེད་པ་ཡོང་། རྒྱུ་མེད་ན་ལས་ཀྱི་འབྲས་བུ་སོགས་པར་འབྱུང་བ་ཡོང་མ་ཡིན
ནོ། །དེ་བཞིན་དུ་རྒྱུ་རྐྱེན་ཚོགས་ལས་ལུས་ལ་སོགས་པ་འགྲུབ་པ་དེ་བཞིན་ནོ། །དགའ་བོ། ནུར་ནུར་པོའི་ལུས་ཀྱང་ཕ་མའི་མི་གཙང་བ་ཡིན་པ་ལས་ཡིན་བརྟེན་ཏོ། །འདི་རྒྱུན་ལས
ལ་ཡིན། ལུས་དེ་ཡང་ནུར་ནུར་ལ་ཡིན། ལས་དེ་ལས་མ་ཡིན། རྒྱུ་དེ་ལས་མ་ཡིན། རྐྱེན་དེ་ལས་མ་ཡིན་མོད་ཀྱི། དགའ་བོ། ཆོས་ཀྱང་ལས་མ་ཡིན་མི་གཙང་བ་དེ་ཉིད་ལས་ཀྱང་
ཞེ་...་ལ་སོགས་པ་ཆགས་པ་དང་། འཁྲུག་པ་དང་། འཕྲོད་པ་དང་། མངོན་དུ་[illegible]་འགྱུར་རོ། །དགའ་བོ། དཔེར་ན། རྒྱལ་བུ་ཞིག་[illegible]

ཕྱིན་པ། མི་ཡང་དག་པ་གཏོན་རང་འབྱུང་བར་བཏོང་ངམ། ནོར་བུ་མེ་ཤེལ་བླ་ལ་རྗེ་ཉི་མ་ལ་བརྟེན་ནས་[illegible]མེ་འབྱིན་པར་
བྱེད་ན། དགའ་བོ། རྒྱུ་དེ་དག་ལ་མེ་ཡོད་པ་ཡིན། རྒྱུ་དེ་དག་སྤྲད་པ་ཏེ་རྒྱུ་མེད་པ་དང་། རྐྱེན་མེད་པ་ལས་མེ་འབྱུང་བར་འགྱུར་བ་མ་ཡིན་མོད་ཀྱི། ནོར་ཤེལ་ཀྱི་རྒྱུ་རྐྱེན་སྣ་ཚོགས་
པ་ལས་མེ་འབྱུང་བར་འགྱུར་བ་དེ་བཞིན་དུ། དགའ་བོ། ཕ་མའི་མི་གཙང་བ་དེ་དག་ཉིད་ལ་བརྟེན་ཅིང་རྒྱུ་རྣམས་ཚོགས་པ་དང་། འདུས་པ་དང་། འབྲེལ་པ་དང་། མངོན་
དུ་གྱུར་པ་ལས་མངལ་ན་གནས་པ་ལ་སྐྱེ་བ་འགྲུབ་པར་འགྱུར་རོ། །དགའ་བོ། དེ་ལ་ཕ་མའི་རྒྱུ་ལས་བྱུང་བ་མི་གཙང་བ་རྣམ་པར་བསྒྲུབ་པའི་ལུས་གང་ཡིན་པ་དེ་ནི། གཟུགས་སོ། །དེ་དང་
ལྷན་ཅིག་འབྱུང་བ་ཚོར་བ་དང་། འདུ་ཤེས་དང་། འདུ་བྱེད་རྣམས་དང་། རྣམ་པར་ཤེས་པ་འདི་དག་ནི། མིང་ངོ་། །མིང་དང་འདི་དང་། ཡོད་མའི་གཟུགས་དེ་སྐད་ཅིག་ཏུ
བསྡུས་ནས་མིང་དང་གཟུགས་ཞེས་བྱ་བའི་གྲངས་སུ་འགྲོ་སྟེ། དགའ་བོ། འདི་ལྟ་སྟེ། མིང་དང་། གཟུགས་དེ་ནི། དེ་ལ་ཤིན་ཏུ་ཆུང་ངུ་ཞིང་དོ། །དགའ་བོ། དཔེ། སྦྲང་
པ་མ་དེ་ཉུ་བ་ར་སྐྱེ་བ་ཆུང་ངུ་ལ་ཡང་བརྟགས་སུ་ནར་མི་རུང་། སྦྲང་བ་མ་དེ་ཉི་བར་ཀུན་བསྐྱེད་ཅིག་ལ་[illegible] ཕྱི་ཉིད་སྐྱེ་བ་ཞིག། ཕྱིང་པ་མི་དེ་ཉི་བར་སྐྱེ་བ

༄༅། །སྡུག་བསྔལ་བདེན། །དཔེར་ན། ནད་གཞི་ཟིན་ན། ཀུན་དེ་ཡང་དེ་མ་ཟིན་མོ། །གཉིས་པ། དེ་བཞིན་དུ་སྐྱེ་བ་མངོན་པར་གྲུབ་པ་ཡང་རྒྱུ་དང་ཡང་
སྐྱེད་ཅིག་ཀྱང་སྡུག་བསྔལ་བའོ། །དཔེར་ན། དེ་ལ་གཟུགས་ཀྱི་སྐྱེ་བ་དང་། གནས་པ་དང་། མངོན་པར་འགྲུབ་པ་དང་། འབྱུང་བ་དང་། ཚོར་བ་དང་། འདུ་ཤེས་དང་།
འདུ་བྱེད་རྣམས་དང་། རྣམ་པར་ཤེས་པའི་སྐྱེ་བ་དང་། གནས་པ་དང་། མངོན་པར་འགྲུབ་པ་དང་། འབྱུང་བ་དང་ཡིན་པ་སྐྱེ་བ་དེ་ནི། སྡུག་བསྔལ་བའོ། །གནས་པ
དེ་ནི། ནད་དོ། །འབྱུང་བ་དེ་ནི། རྒ་བ་དང་། འཆི་བའོ། །གཉིས་པ། དེ་ལ་ཞི་བ་མངོན་པར་འདོད་པ་མི་སྐྱེ་མ་འོང་གནས་པ་ལ་གཞན་ཅིག་ཞིག་ཡོད། དཔེར་ན། དེ་ལ
ཞེས་བསྟན་པར་དགོངས་པའོ། མ་ངེས་ཀྱི་ནུས་རྫུ་འཕྲུལ་ཅན་དང་། ཁྱབ་པ། རབ་ཏུ་བྱ་བར་བའི་འདོད་མ་གྱི་ནད་འདི་རྟོགས་པ། ཡུམ་ཀྱི་ང་བ་པོ་ཐམས་ཅད་སྡུག་བསྔལ་བ། ཤེས
ཏུ་གསང་བ། ཉོན་པ་དང་། ཉམས་དང་མ་ཐུབ་པ། སྡུག་བསྔལ་བའོ། ཡིད་བའི་རྣམ་པར་ཤེས་པ་ཅན་དུ། མའི་ཀུན་འབྱུང་ཡོད་འགྱུར་རོ། །གསུམ་པ། དེ་ལ
ཀུན་དེ་ཅི་དེ་ནས་བཞིན་དུ་རྟོགས་པར་ཤེས། གསུམ་པ། ཀུན་འབྱུང་དེ་ཡིན་ན་བཞིན་ནོ། དཔེར་ན། འབྲས་བུ་ལས། ཞི་ཞིང་གཞན་དུ་འགྱུར། ཀུན་ཀུན་ཏུ་ནི། ཏིང་ངེ་འཛིན་

ཨོཾ། །དེ་དེར་ཞག་བདུན་དུ་གནས་ཤིང་། དེ་ཞག་བདུན་པོ་དེ་རབ་ཏུ་གདུང་བ་དང་། ཀུན་ཏུ་གདུང་བ་དང་། ཚ་བ་དང་། ཀུན་ཏུ་ཚ་བ་དང་། ཡོངས་སུ་ཚ་བར་འགྱུར་ཏེ། དེ་ལ་ས་ཡི་ཁམས་ནི།
སྲ་བ་ཉིད་དུ། ཆུ་ཡི་ཁམས་ནི། གཤེར་བ་ཉིད་དུ། མེ་ཡི་ཁམས་ནི། ཚ་བ་ཉིད་དུ། རླུང་གི་ཁམས་ནི། ཡང་ཞིང་གཡོ་བ་ཉིད་དུ་ཉེ་བར་གནས་སོ། །དགའ་བོ། ཞག་བདུན་པ་
གཉིས་པ་ལ་ནི། མངལ་འཁྱི་རླུང་ག་རྫུ་ཡི་བཙོང་བ། ཉུ་ལས། དབག་ཏུ་འབབ་རབ་འདི་འདམ་གྱི་བ་ན་དུ་འཁྱུག་པ། ལུས་ཀྱི་དབང་པོ་ཐམས་ཅད་རབ་ཏུ་ཚོལ། ཤིན་ཏུ་མི་བཟད་པ་དང་། རྩོག་པ་
དང་། ཉམ་ང་བ་རབ་འཁྱུར་པ། སྡུག་བསྔལ་བ་རྩེ་གཅིག་པའི་རྣམ་པར་ཤེས་པ་ཅན་དེ་ལ། མའི་ལྟོར་ནང་གི་རླུང་སྔོན་གྱི་ལས་ཀྱི་རྣམ་པར་སྨིན་པ་ལས་སྐྱེས་པ་ཀུན་སྐྱོད་ཅེས་བྱ་བ་དང་
ལྡང་སྟེ། དེའི་རེག་པས་མཁལ་ལེ་ཀྱི་ཁམས་རྣམས་དེ་མེར་མེར་པོར་འགྱུར་རོ། །དགའ་བོ། དེ་ཡང་མེར་མེར་པོའི་རང་བཞིན་ཇི་ལྟ་བུ་ཞེ་ན། དགའ་བོ། དཔེར་ན། ཞོའམ་མར་ཁུ་ལྟར་བོ་ལྟ་བུ་སྟེ།
མེར་མེར་པོ་ནི། སྐྱ་ལྟ་བུའི་རང་བཞིན་ཡིན་ནོ། །དེ་དེར་ཞག་བདུན་དུ་གནས་ཤིང་། དེ་ཞག་བདུན་པོ་དེ་རབ་ཏུ་གདུང་བ་དང་། ཀུན་ཏུ་གདུང་བ་དང་། ཚ་བ་དང་། ཀུན་ཏུ་ཚ་བ་དང་། ཡོངས་
སུ་ཚ་བར་འགྱུར་ཏེ། དེ་ལ་ས་ཡི་ཁམས་ནི། སྲ་བ་ཉིད་དུ། ཆུ་ཡི་ཁམས་ནི། གཤེར་བ་ཉིད་དུ། མེ་ཡི་ཁམས་ནི། དྲོ་བ་ཉིད་དུ། རླུང་གི་ཁམས་ནི། ཡང་ཞིང་གཡོ་བ་ཉིད་དུ།

༄༅། །ཐར་པ་ནམས་སོ། །དགའ་བོ། ཞག་བདུན་ཕྲག་སུམ་པ་ལ་ནི། མངལ་གྱི་ནུབ་ཏུ་མི་གཙང་བ། རུལ་པ། ཟབ་ཏུ་ཆེ་བ། འདམ་རྫབ་ཀྱི་ནང་ན་འདུག་པ། ལུས་ཀྱི་དབང་པོ་ཐམས་ཅད་རབ་ཏུ་ཆེ་བ། ཤིན་ཏུ་མི་བཟད་པ་དང་། དྲག་པ་དང་། ཉམ་ང་བར་གྱུར་པ། སྡུག་བསྔལ་བར་རོ་གཅིག་པའི་ཚོར་བ་མྱོང་བར་ཤེས་པ་ཅན་དེ་ལ། མའི་ལྟོ་ནང་ན་བ་གི་སྔོན་གྱི་ལས་ཀྱི་རྣམ་པར་སྨིན་པ་ལས་སྐྱེས་པ། མཛོད་སྒོ་ཞེས་བྱ་བ་དག་ལྡང་ངོ་། དེའི་རེག་པས་མངལ་གྱི་ནུབ་ཏུ་དེ་ཁར་ནར་པོར་འགྱུར་རོ། །དགའ་བོ། དེ་ལ་ནར་ནར་པོ་རྫིང་བ་ཞིན་དེ་ལྟ་བུ་ཞེའམ། དགའ་བོ། དཔེར་ན། ཟངས་ཀྱི་ཕུར་མ་ཕྲ་མོའམ། སྲིན་བུ་གྲོ་ལ་མ་ལྟ་བུ་སྟེ། ན་ཀ་ར་ཞེས་ནི། དེ་འདྲ་བའི་དང་བཞིན་དུ་འགྱུར་རོ། །མངལ་གྱི་ནུབ་ཏུ་དེ་ར་ཞག་བདུན་དུ་གནས་ཤིང་། དེ་ཞག་བདུན་པོ་དེ་ར་གདུང་བ་དང་། ཀུན་ཏུ་གདུང་བ་དང་། ཚ་བ་དང་། ཀུན་ཏུ་ཚ་བ་དང་། ཡོངས་སུ་ཚ་བར་འགྱུར་རོ། །དེ་ལས་ཞིག་ཆ་ཁུལ་སྣ། སྐྱུར་ཆེ་དང་། ཏུ་ཆེ་བ་ས་ནི། ག་ཤེར་བ་ཧྱེད་དུ། མ་དེ་ཁམས་སུ། ཇི་ལྟ་བ་ཇི་ལྟར་དུ། རྒྱ་ཡི་ཁྱིམ་ལ་ནི། ཡང་ཞིང་ཡོད་དེ་ཁྱད་དུ་ཆེས། ས། ཤ་སྟེ་རྐྱལ་པ་ལྟ་བུ་ཞིག་བ། མངལ་གྱི་ནུབ་ཏུ་མི་གཙང་བ། རུལ་པ། ཟབ་ཏུ་ཆེ་བ་དང་ཀྱི་ནང་ན་སྡུག་བསྔལ་དུ་ཉིན་ཞག་གི། ལུས་ཀྱི་དབང་པོ་ཐམས་ཅད་རབ་ཏུ་ཆེ་བ། ཤིན་ཏུ་མི་བཟད

པ་ར། ཨཱཿ་ང་བ་དང་། དོན་པར་སྤྱར་བ། ཧཱུཾ་བརྫལ་བ་བཙོ་གཅིག་བའི་ཐུམ་པ་པར་ཞེས་པ་ཙམ་དེ་ལ། མའི་ཕྱོ་རང་གི་རླུང་སྟོང་ཀྱི་ལས་ཀྱི་རླུང་པ་སྐྱེན་པ་ལས་སྐྱེ་བ། ནང་འབྱིན་
པ་ཞེས་བྱ་བ་དགག་སྟོང་སྟེ། དེ་དག་གིས་མདའ་ལྔ་གནས་པ་དེ་ལོ་ར་ཏོ་ར་པོ་ར་འགྱུར་རོ། །ཁམས་ཀྱི། དེ་ལ་མོ་ར་ཐེ་ར་བཞི་ཡང་བཞིན་ཧཱུྃ་སྐྱུ་ཞེས། ཀ་ལ་དོ། དགེ་ར་བ། ཧ་ར་ས་ལ་མ་ཅི་གྱུ་ཧྲཱུ་ཏྲ་ཧྲི
གི་ར་མོ་ར་པོ་ཞེས། དེ་སྒྲ་བྱི་ར་དང་པ་ཞེན་བོ། །དེ་ར་ཞག་ཆད་དུ་གནས་ཤིང་། དེ་ཞག་བཅུ་པོ་དེར་གདུང་བ་དང་། ཀུན་ཏུ་གདུང་བ་དང་། ཆེ་བ་དང་། ཀུན་ཏུ་ཆེ་བ་དང་། ཡོངས་སུ་ཆེ་བར་འགྱུར་
ཏེ། ས་ཡི་ཁམས་ནི། སྲ་བ་ཉིད་དུ། ཆུའི་ཁམས་ནི། གཤེར་བ་ཉིད་དུ། མེའི་ཁམས་ནི། དྲོ་བ་ཉིད་དུ། རླུང་གི་ཁམས་ནི། ཡང་ཞིང་གཡོ་བ་ཉིད་དུ་འཕེལ་བར་འགྱུར་རོ། །དགའ་བོ། ནག་ཕྲན་དུ
བཞུ་བ་ལ་ནི། མདའ་ལྔ་གནས་པ་དེ་ལ། མའི་ཕྱི་དེ་ནང་དུ་རང་གི་རླུང་སྟོང་སྟེ་ཀྱི་ལས་ཀྱི་རླུང་པ་སྐྱེན་པ་ལས་སྐྱེས་པ་ཀུན་ཏུ་སྤྱོད་པ་ཞེས་བྱ་བ་དག་སྟོང་སྟེ། དེས་ན་མདའ་ལྔ་ཡི་ཀྱི་ནུབ་རྡུ་དེའི
ལུས་ལ་མཚམས་ཞུ་པོ། དཔུང་པ་གཉིས་ཀྱི་དཔུང་ཚིགས་པའི་མཚམས་སུ་དག་དང་། བརླ་གཉིས་ཀྱི་བརླའི་མཚམས་སུ་དག་དང་། ལག་པ་མགོ་འི་མགོ་འི་མཚམས་ནས་འབྱུང་བ་ར་འགྱུར་རོ། །དགའ་བོ།
དེ་ནས། དུས་ཚིགས་ཀྱི་དུས་ཀྱི་ཆོ་འཕྲུལ་ཀྱིས་ཆ་ར་བ་ལ་སྡུད་དང་པོ་ར་ཤིང་གི་ཁང་པོ་ར་ཁྱུ་ཤུ་བྱུང་ན་ར་ཆུ་རུ་བ། ཁམས་ལ། དེ་ནས་ཞིང་ལ་སྦྱར་པ་ལ་ནས་གནས་པ་དེ་ལ། མའི་ཕྱི་དེ་ནང་དུ

༄༅། །ཞང་གི་ཐུར་སྒོན་གྱི་ལས་ཀྱི་རྣམ་པར་སྨིན་པ་ལས་སྐྱེས་པ། ཀུན་ཏུ་སྤྲོད་པ་ཞེས་བྱ་བ་དགའ་ལྡན་དུ་སྐྱེ། དེས་ནམ་དང་ལྡན་པ་ནམ་པ་དེ་ཉིད་ཕྱུགས་ལ་མཚན་མ་ཐོབ་པ། །ཕྱུང་
པག་ཉིས་ཀྱི་དཔྱང་བ་དེ་མཚན་མ་ཐོབ་དང་། བརྒྱ་གཉིས་ཀྱི་བརྒྱད་ཅི་མཚན་མ་ཐོབ་དང་། ལྷ་བམ་མཁའ་འི་མཁའ་འི་མཚན་མ་ཐུབ་བར་འགྱུར་རོ། །དགའ་འགོ་ཞག་བརྒྱུན་པ་དགུ་བ་ལ་ཉིད། མཐའ་ལ་
ནུབ་ནས་པ་དེ་ལ། མའི་སྐྱོར་ནང་ནས་ཞང་གི་ཐུར་སྒོན་གྱི་ལས་ཀྱི་རྣམ་པར་སྨིན་པ་ལས་སྐྱེས་པ། རྒྱ་ཆེན་པོ་ཞེས་བྱ་བ་དགའ་ལྡན་དུ་སྐྱེ། དེས་ནམ་མཁའ་ལ་ཀྱི་ཐུག་ཧྲུང་ངེ་ལྷུགས་ལ་མཚན་མ་བཞི་པོ
ལག་དང་ཀུན་ཉིས་ཀྱི་ཕང་དང་ཀྱི་མཚན་མ་ཐོབ་དང་། རྗེང་ནག་ཉིས་ཀྱི་ཧྲང་ཀྱི་མཚན་མ་ཐོབ་ཐུབ་བར་འགྱུར་རོ། །དགའ་འགོ། དཔེར་ན། དགྲ་ཀྱི་ཆར་བབ་ཐུང་པོ་རྟ་དུ་བའི་ཕྱུ
ག་སྐྱེ་ནས་སྐྱུར་རོ། །ཕྱུག་བཅོ། ཐེ་བཞིན་དུ་མང་ལ་ན་པ་ནས་པ་དེ་ལ། མའི་སྐྱོར་ནང་ནས་ཞང་གི་ཐུར་སྒོན་གྱི་ལས་ཀྱི་རྣམ་པར་སྨིན་པ་ལས་སྐྱེས་པ། རྒྱ་ཆེན་པོ་ཞེས་བྱ་བ་དགའ་ལྡན་
དུ་སྐྱེ། དེས་ནམ་མཁའ་ལ་ཀྱི་ཐུག་ཧྲུང་ངེ་ལྷུགས་ལ་མཚན་མ་བཞི་པོ་ལག་དང་ཀུན་ཉིས་ཀྱི་ཕང་དང་ཀྱི་མཚན་མ་ཐོབ་དང་། རྗེང་ནག་ཉིས་ཀྱི་ཧྲང་ཀྱི་མཚན་མ་ཐོབ་ཐུབ་བར་འགྱུར་རོ།
རྟ་བཞི་པོ། ཞེས་ཕྱུག་ཀྱི་ཐལ་བ་ཐུབ་པ་ནི། མང་ལ་ན་པ་ནས་དང་དེ་ལ། མའི་སྐྱོར་ནང་ནས་ཞང་གི་ཐུར་ལྕེ་སྤྱོད་ཞེས་བྱ་བ་དགའ་ལྡན་དུ་སྐྱེ། དེས་ནམ་མཁའ་ལ་ཀུན་ནས་ཕྱི་རོལ་ལ

མཚན་མ་ཕྱ་ཞབས་ཀྱི་[illegible]་གཉིས་ཀྱི་[illegible]་པའི་བོལ་ཀྱི་མཚན་མ་དག་དང་། རྐང་པའི་བོལ་གཉིས་ཀྱི་རྐང་པའི་བོལ་གྱི་མཚན་མ་རྒྱ་ཆེན་པོ་དག་འབྱུང་བར་འགྱུར་ཏེ། དཔེར་
ན། [illegible] ཀླུ་བཞིན་ཡང་བཞི་མ། ཀ་སྨིན་ལས་ཀྱི་ཡང་པོ་ལྷ་དུ་ནི། དཔག་ན་ནི། དེ་བཞིན་དུ་མའི་ཕྱི་ནི་ནང་དུ་མང་ལས་[illegible]་དེའི་ལུས་ལ་མཚན་མ་བཞི་པོ། ལག་པའི་
དྲ་བ་ཀྱི་སོ་ཀྱི་ལ་ཕྱག་པའི་བོལ་གྱི་མཚན་མ་དག་དང་། རྐང་པའི་བོལ་གཉིས་ཀྱི་རྐང་[illegible]་ལ་ཀྱི་མཚན་ཆུ་སྐྱེས་ཀྱི་དག་འབྱུང་བར་འགྱུར་རོ། །དཔེར་ན། ཞག་བདུན་པ་བརྒྱད་པ་ལ་ནི།
མ་དང་ཡིན་ནམ་ཕོ་ཡིད་ཀྱི་ལ། མའི་ལྟོ་ནང་དུ་ནས་མང་པོ་རླུང་ཡོད་པ་ལ་ལྷ་བ་ཞེས་བྱ་བ་[illegible]། ཞག་མང་ལ་ཡི་ཐུག་ཏུ་དེའི་ལུས་ལ་མཚན་མ་ཉི་ཤུ་པོ། ལག་པའི་སོར་མོ་
བཅུ་དེ་ཡང་ཕྱག་ཕྱི་སོ་རི་ཕྱི་མཚན་མ་ཉམས་དང་། རྐང་པའི་སོར་མོ་བཅུ་ནི་རྐང་པའི་སོར་མོའི་མཚན་མ་ཉམས་སྐྱེ་བར་འགྱུར་རོ། །དཔེར་ན་ཉི་ཤུ་རྩ་དགུ་པར་ན། རླུང་ཆ་དུ་ལ་ན་ཤུ་ན་དང་སྐྱོར་
ཤིང་ཤི་ཡང་[illegible]་བདེ་བཀུ་སྐྱེ་བར་འགྱུར་རོ། །དཔེར་ན། དེ་བཞིན་དུ་མའི་ཕྱི་ནི་ནང་དུ་[illegible]་ཀྱི་རླུང་དེ་ནི་ལུས་ལ་མཚན་མ་ཉི་ཤུ་པོ། །ཕྱག་བའི་སོར་མོ་བརྒྱ་ཡི་ལག་
པའི་སོར་དེ་ཡི་མཚན་མ་སྣ་མས་དང་། རྐང་པའི་སོར་མོ་བཅུ་ནི་རྐང་པའི་སོར་མོའི་ཉི་མཚན་མ་སྣ་མས་འབྱུང་བར་འགྱུར་རོ། །དཔེར་ན། ཞག་བདུན་པ་དགུ་པ་ལ་ནི། མའི

འདུལ་བ། ཕ།

༄༅། །ལྟོའི་ནང་དུ་མངལ་ན་གནས་པ་ཕྲུག་གུ་དེའི་ལུས་ལ་མཚན་མ་དགུ་པོ། མིག་གི་མཚན་མ་གཉིས་དང་། རྣ་བའི་མཚན་མ་གཉིས་དང་། སྣ་ཡི་མཚན་
མ་གཉིས་དང་། སྣང་ཀྱི་མཚན་མ་གཉིས་དང་། ཁའི་མཚན་མ་འབྱུང་བར་འགྱུར་རོ། །དགའ་བོ། ཞག་བདུན་ཕྲག་བཅུ་པ་ལ་ནི། མངལ་ན་གནས་པ་དེ་ལ་མའི་ལྟོའི་ནང་ནས་
ཤང་གི་སྐྱང་སྔོན་གྱི་ལས་ཀྱི་རྣམ་པར་སྨིན་པ་ལས་སྐྱེས་པ། བརྟན་པ་ཞེས་བྱ་བ་དག་ལྡང་སྟེ། དེས་ན་མངལ་ན་གནས་པ་དེའི་ལུས་ལ་སྐྱ་བ་ཉིད་དང་། ཀྱེ་བ་ཉིད་ཀུན་ཏུ་བཀྲ་
པར་འགྱུར་རོ། །ཞེས་བརྗོད་ནས་དེ་ཉིད་ལ་མངལ་ན་གནས་པ་དེ་ལ་མའི་ལྟོའི་ནང་ནས་རླུང་ཀུན་ནས་སྐྲ་ཞེས་བྱ་བ་དག་ལྡང་ངོ་ཞིང་། དེ་དག་གིས་མངལ་ན་གནས་པ་དེ་ཡང་དག་
ཤེས། ཀུན་ཏུ་བཀང་བར་བྱེད། ཀུན་ཏུ་ཡོངས་སུ་བཀང་བར་བྱེད་དོ། །དགའ་བོ། དཔེར་ན། ཀྲུ་ཡ་བཅས། སྒང་པ་བགང་བ་བཞིན་ནོ། །དགའ་བོ། ཞག་བདུན་ཕྲག་བཅུ་གཅིག་
པ་ལ་ནི། མངལ་ན་གནས་པ་དེ་ལ་མའི་ལྟོའི་ནང་ནས་རླུང་ཚེམས་པ་ཞེས་བྱ་བ་ཞིག་ལྡང་ངོ། །དེས་ན་མངལ་ན་གནས་པ་དེའི་ཁོང་སྟོང་དུ་འབྱུང་བ་ཞིང་། དེའི་ལུས་ལ་བུ་ག་དགུ་ཡང་
ཁ་བ་བརྒྱུད་ངེ། སྨིན་བུ་མི་ལུས་དེ་དེ་ཉིད་ལས་བརྒྱུད་ཅིང་། [illegible] ཡོངས་སུ་བརྩིས་ལས། དགུ་ཅུ་རྩ་ལ་བཅས། [illegible]

དེ་ཧྲཱི་དེ་ལྷ་ར་མ་ཡང་ཡེན་གནམས་བ་དེ་ཡོང་སྟོང་དུ་འགྱུར་བཞིང་། དེའི་ཐུགས་དེ་དག་ཀུང་མཛོན་པ་རབ་འགྱུར་བ་ར་འགྱུར་རོ། །གཞན་ཡང་། ཧཱུྃ་ཡིག་ཅེས་བྱ་བ་ཞི་ཁྲོ་དེ་དག་ནི། སྤྱན་དུ་བལྟས་ཏེ་བསྒོམ་
ན། ཧཱུྃ་དེ་ཀྱི་ཐུ་ག་འབྱུང་བ་རབ་བྱེད། ཐུན་དུ་བལྟས་ཏེ་འགྲོ་བས། སྣང་ཀྱི་ཐུགས་འབྱུང་བ་རབ་བྱེད་དོ། །[illegible] ཡང་ན། མགར་བའི་སྒྲུབ་པ་ཨ་ག་ར་བཀའ་བས་པ་འམ། མགར་བའི་སྒྲོ་བ་མ་ས་
སྣོལ་བ་ཧཱུྃ་ཧྲཱི་ཧྲཱུྃ་ར་ཡམ་ག་བག་ཉིས་ཀྱིས་ཐུགས་པ་དེ་ཧྲཱི་དེ་ཧྲཱི་ར་ཀྲུང་གཡོ་བ་ར་འགྱུར་རོ། །གཞན་ཡང་། དེ་བཞིན་ཀྲུང་ཧྲུ་ཧྲེ་ཀེ་རས་ཐུ་བ་དེ་དག་ཀུང་སྤྱན་དུ་བལྟས་ཏེ་འགྲོ་བས། སྣོད་ཀྱི་ཐུགས་
འབྱུང་བ་རབ་བྱེད། ཐུན་དུ་བལྟས་ཏེ་འགྲོ་བས། སྣང་ཀྱི་ཐུགས་འབྱུང་བ་རབ་བྱེད་དོ། །གཞན་ཡང་། ཀྲུང་ཧྲུང་[illegible]གཉི། སྤྲུལ་མཆེད་དེ་རྣམས་བཀོད་ནས་དེ་ཉི་ཧྲུ་ཡང་པ་ར་འགྱུར་རོ། །གཞན་ཡང་། ཞག་བདུན་པ་བཅུ་
[illegible] མ་ལ་ན་གནས་པ་དེ་ལ། མའི་ཧྲི་རང་དེས་ཀྲུ་ཡོན་པོའི་སྐྱོ་ཞིས་བྱ་བ་གསུང་ངོ། །དེ་དག་ཀྱིས་མ་ལ་ན་གནས་པ་དེའི་ཧྲོ་གཡས་གཡོན་ཀྱུ་དྲུམ་དང་། པ་ཉི་མ་དགས་མཛོན་པ་ར་
འབྱུང་བ་རབ་བྱེད་དེ། གཞན་ཡང་། དཔེ་རན། ཀུན་ཏི་ཙ་བའི་སྐྲུ་བུའི་ཏྭ་ལག་དག་བྲང་ཆགས་པ་བཞིན་ཏུ་དེའི་ནང་ཁྲོལ་འབྲེལ་བ། ཏོག་པ། འཛིན་པ་ཧྲ་བུང་འདྲ་བལྟས་ལ་བརྟེན་པ་ར་འགྱུར་རོ། །དེ་
ཏ་ཀ་ཞག་བདུན་[illegible] ཀེ་ཀ་ཀྲུ་ཀྲུ་ཏེ་རང་ཀྲུ་བ་དགའ་ཧྲང་ངོ། དེ་ད་ག་གིས་མ་ལ་ན་གནས་པ་དེའི་ལུས་ལ་ཚོགས་ཀུམ་བརྒྱ་བཅུ་ལས། མི་མང་མེ་ཀུང་བསྐྱེད་ཅིང་། ཀྲུང་གི་ཏང་གིས་

ཕ ༤

༄༅། །ལུས་ལ་ནད་བརྒྱ་རྩ་གཅིག་ཏུ་ཕྱེ་ནས་པར་འགྱུར་རོ། །དགའ་བོ། ཞག་བདུན་པ་བཅུ་གསུམ་པ་ལ་ནི། མངལ་ན་གནས་པ་དེ་ལ། མའི་ལྟོའི་ནང་དུ་གཏོགས་པ་
དང་། སྐོམ་པ་དགའ་ཕྲུད་སྐྱོ། དེའི་མིས་ཟས་ཤིང་འཕྲུལ་བ་གང་ཡིན་པ་དེ་ལས་བརྟུད་ཏེའི་ལྟེ་བ་ནས་འཇུག་ཅིང་། དེ་དེ་ན་དེས་འཚོ་བར་བྱེད་དོ། །དེ་ཡི་མ་ཡིས་ཟས་དང་སྐོམ། །གཉིས་
ཀ་སྐྱོང་བ་གང་ཡིན་དེ། །མ་ཡི་ལྟོ་ན་འདུག་པ་ཡི། །མི་དེ་དེ་ནི་སྐྱེད་པར་བྱེད། །དགའ་བོ། ཞག་བདུན་པ་བཅུ་བཞི་པ་ལ་ནི། མངལ་ན་གནས་པ་དེ་ལ། མའི་ལྟོར་ད་དེ་ནས་རླུང་སྐྱུང་བའི
སྒོ་ཞེས་བྱ་བ་བྱུང་སྟེ། དེ་དག་གིས་མངལ་ན་གནས་པ་དེའི་ལུས་ལ་རྩ་རྒྱུས་དགུ་བརྒྱ་པོ་ལུས་ཀྱི་མདུན་དང་རྒྱབ་ཏུ་ཉིས་བརྒྱ་ཉི་ཤུ་རྩ་ལྔ་དང་། ལུས་ཀྱི་རྒྱབ་ཏུ་ཉིས་བརྒྱ་ཉི་ཤུ་རྩ་ལྔ་དང་། ལུས་
ཀྱི་གཡས་སུ་ཉིས་བརྒྱ་ཉི་ཤུ་རྩ་ལྔ་དང་། ལུས་ཀྱི་གཡོན་དུ་ཉིས་བརྒྱ་ཉི་ཤུ་རྩ་ལྔ་སྐྱེ་བར་བྱེད་དོ། །དགའ་བོ། ཞག་བདུན་པ་བཅོ་ལྔ་པ་ལ་ནི། མངལ་ན་གནས་པ་དེ་ལ། མའི་ལྟོར་ནང་
ནས་རླུང་འཇམ་ཞེས་བྱ་བ་བྱུང་སྟེ། དེ་དག་གིས་མངལ་ན་གནས་པ་དེའི་ལུས་ལ་རྩ་ཉི་ཤུ་བསྐྱེད་པར་འགྱུར་ཏེ། དགའ་བོ། དེ་ལ་ལུས་ཀྱི་མདུན་ན་རྩ་ལྔ་འོ། །ལུས་ཀྱི་རྒྱབ་ཏུ་རྩ་
ལྔ་འོ། །ལུས་ཀྱི་གཡས་ན་རྩ་ལྔ་འོ། །ལུས་ཀྱི་གཡོན་ན་རྩ་ལྔ་འོ། །རྩ་དེ་དག་ལ་ཡང་མིང་དུ་མ་དང་། མིང་སྣ་ཚོགས་དང་། ཁ་དོག་དུ་མ་དང་། ཁ་དོག་སྣ་ཚོགས་ཏེ། གྲགས་

ཞེས་བྱ་བ་ཡོད། སྟོབས་ཞེས་བྱ་བ་ཡོད། བརྩོན་པ་ཞེས་བྱ་བ་ཡོད། མཐུ་ཅན་ཞེས་བྱ་བ་ཡོད་དོ། །ཁ་དོག་སྔོན་པོ་དང་། ཁ་དོག་སེར་པོ་དང་། ཁ་དོག་དམར་པོ་དང་། ཁ་དོག་དཀར་པོ་དང་། བབ་ལ་ལྷུ་བུ་ཞིག་ར་སྒྲོ་དང་། ཁྲ་བོ་དང་། མར་གྱི་ཁ་དོག་དང་། ཞོ་ཡི་ཁ་དོག་དང་། [illegible]ཀྱི་ཁ་དོག་དང་། [illegible]ཕྱིས་པ་ལ་སྨིན་པས་ཁྱབ་པ་དང་། མཁྲིས་པ་སྨིན་པས་ཁྱབ་པ་དག་ཡོད་དོ། །དགའ་བོ། ཡང་རྩ་ཉི་ཤུ་པོ་དེ་དག་རེ་རེ་ལ་ཡང་འཕོར་རྩ་བཞི་བཅུ་བཞི་བཅུ་ཡོད་པས། རྩ་དེ་དག་བརྒྱད་བརྒྱར་འགྱུར་རོ། །དགའ་བོ། དེ་ལ་ཉིས་བརྒྱ་ནི། ལུས་ཀྱི་མདུན་ཆད་དུ། ཉིས་བརྒྱ་ནི། ལུས་ཀྱི་རྒྱབ་ཏུ། ཉིས་བརྒྱ་ནི། ལུས་ཀྱི་གཡས་སུ། ཉིས་བརྒྱ་ནི། ལུས་ཀྱི་གཡོན་དུ་འབྱུང་བར་འགྱུར་ཏེ། ཉིས་བརྒྱ་ནི། གློགས་ཀྱི་ཡིན། ཉིས་བརྒྱ་ནི། སྟོབས་རྣམས་ཀྱི་ཡིན། ཉིས་བརྒྱ་ནི། བརྩོན་པ་རྣམས་ཀྱི་ཡིན། ཉིས་བརྒྱ་ནི། མཐུ་ཅན་རྣམས་ཀྱི་ཡིན་ནོ། །དགའ་བོ། །ཡང་རྩ་བརྒྱད་བརྒྱ་པོ་དེ་དག་རེ་རེ་ལ་ཡང་འཕོར་རྩ་བརྒྱ་བརྒྱ་ཡོད་དེ། དེ་ལྟར་ན། རྩ་དེ་དག་བརྒྱད་ཁྲི་རུ་འགྱུར་རོ། །དགའ་བོ། དེ་ལ་ཉི་ཁྲི་ནི། ལུས་ཀྱི་མདུན་ཆད་དུ། ཉི་ཁྲི་ནི། ལུས་ཀྱི་རྒྱབ་ཏུ། ཉི་ཁྲི་ནི། ལུས་ཀྱི་གཡས་སུ། ཉི་ཁྲི་ནི། ལུས་ཀྱི་གཡོན་དུ་འབྱུང་བར་འགྱུར་རོ། །དགའ་བོ། ཡང་རྩ་བརྒྱད་ཁྲི་པོ་དེ་དག་གི་གཞི་ལ་རྩ་སྒོ་དུ་མ་དང་། བུ་ག་སྣ་ཚོགས་པ་སྟེ། བུ་ག་གཅིག་པ་ཡང་ཡོད། བུ་ག་ཉིས་པ་དང་།

ཀྱེ། ཞ། [illegible]

༄༅། །བུག་གསུམ་པ་དང་། བཞི་པ་དང་། ལྔ་པ་དང་། དྲུག་པ་དང་། བུག་བདུན་པ་དང་བརྒྱད་ཀྱང་ཡོད་དེ། དཔའ་བོ། འདི་ཧྲྀ་སྟེ། ཕྱེ་རས། པདྨའི་རྩ་བ་དང་། སྦྲོང་
བུ་ལ་བུག་དྲུམ་དང་། བུག་སྣ་ཚོགས་ཏེ། བུག་གཅིག་པ་ཡང་ཡོད། བུག་གཉིས་པ་དང་། བུག་གསུམ་པ་དང་། བཞི་པ་དང་། ལྔ་པ་དང་། དྲུག་པ་དང་། བུག་བདུན་པ་དགའ་ཡོད་པ་
དེ་བཞིན་དུ། དཔའ་བོ། རྩ་བརྒྱད་ཁྲི་པོ་དེ་དག་གི་གཞི་ལ་ཡང་བུག་དྲུམ་དང་། བུག་སྣ་ཚོགས་ཏེ། བུག་གཅིག་པ་ཡང་ཡོད། བུག་གཉིས་པ་དང་། བུག་གསུམ་པ་དང་། བཞི
པ་དང་། ལྔ་པ་དང་། དྲུག་པ་དང་། བུག་བདུན་པ་དགའ་ཡོད་དོ། །དཔའ་བོ། དེ་ལ་རྩ་དེ་དག་ནི། བསྐྱེད་ཁྱིམ་བུ་སོ་སོ་སོ་སོར་དང་འབྲེལ་པར་འཁྱུག་གོ། །དཔའ་བོ། ཞག་བདུན་པ་བརྟུ
དགའ་པ་ལ་ཞི། མངལ་ན་གནས་པ་དེ་ལ། མའི་ལྟོ་ནང་ནས་རླུང་མི་འཆི་བ་ཞེས་བྱ་བ་བྱུང་སྟེ། དེ་དག་གིས་མངལ་ན་གནས་པ་དེའི་མིག་གི་སྐྱེ་མཆེད་གཉིས་ཀུན་ཏུ་འགྲོ་བར
བྱེད། ངེས་པར་འགོད་པར་བྱེད། འཇོག་པར་བྱེད། ཡང་དག་པར་འཇོག་པར་བྱེད། སོ་སོར་འཇོག་པར་བྱེད་ཅིང་། དེའི་རྣ་བའི་སྐྱེ་མཆེད་གཉིས་དང་། སྣའི་སྐྱེ་མཆེད་གཉིས
དང་། ལྕེའི་སྐྱེ་དང་། མིད་པ་དང་། སྙིང་གི་ཕྲ་མོ་དང་། གཟུགས་ནས་བཞིན་པ་དང་། འཕྲང་བ་དང་། འཚོས་པ་དང་། མྱངས་པ་འཇུ་བར་བྱེད་པ་དང་། གཅིན་བཤང་

པ་དང་། གང་གིས་ཕྱིར་དུ་འབྱུང་བར་བྱེད་པ་དེ་ཡང་དེ་ལ་ཀུན་ཏུ་འགོད་པར་བྱེད། ངེས་པར་འགོད་པར་བྱེད། འཇོག་པར་བྱེད། ཡང་དག་པར་འཇོག་པར་བྱེད། སོ་སོར་འཇོག
པར་བྱེད་དོ། །དགེ་འདུན། དཔེར་ན། རྫ་མཁན་ནམ། རྫ་མཁན་གྱི་སློབ་མ་མཁས་པ་འཇིམ་པོ་དང་དུ་ལེགས་པར་བསྙར་བ་བླངས་ནས་འཁོར་ལོའི་སྟེང་དུ་བཞག་སྟེ། སྣོད་ཀྱི་རྣམ་པ
ཀུན་ཏུ་འགོད་པར་བྱེད། ངེས་པར་འགོད་པར་བྱེད། འཇོག་པར་བྱེད། ཡང་དག་པར་འཇོག་པར་བྱེད། སོ་སོར་འཇོག་པར་བྱེད་དེ། །དགེ་འདུན། དེ་བཞིན་དུ་རྣམ་པར་སྨིན
པ་ལས་སྐྱེས་པའི་རླུང་དེ་དག་ཀྱང་དེའི་མིག་གི་སྐྱེ་མཆེད་གཉིས་དང་། རྣ་བའི་སྐྱེ་མཆེད་དག་དང་། སྣའི་སྐྱེ་མཆེད་དག་དང་། ཁ་ཡི་སྒོ་དང་། མིད་པ་དང་། སྙིང་གི་ཐན་ཀོར་
དང་། གང་གིས་ཟོས་པ་དང་། འཐུངས་པ་དང་། འཆོས་པ་དང་། མྱངས་པ་འཇུ་བར་འགྱུར་བ་དང་། གང་དུ་ཟས་པ་དང་། གང་གིས་ཕྱིར་དུ་འབྱུང་བར་བྱེད་པ་དེ་ཡང་ཀུན་ཏུ་
འགོད་པར་བྱེད། ངེས་པར་འགོད་པར་བྱེད། འཇོག་པར་བྱེད། ཡང་དག་པར་འཇོག་པར་བྱེད། སོ་སོར་འཇོག་པར་བྱེད་དོ། །དགེ་འདུན། ཞག་བདུན་པ་ལ་བདུན་ཕྲག་ལ་ནི་
མངལ་ན་གནས་པ་དེ་ལ། ཀ་ཤི་ཏེ་ན་ཞེས་བྱ་བའི་རླུང་འབྱུང་བར་འགྱུར་ཏེ། དེ་དག་གིས་ཀྱང་ཡང་ཀུན་ནས་བསྐྱེད་དེའི་མིག་གི་སྐྱེ་མཆེད་གཉིས་ཡོངས་སུ་རྫོགས་པར་བྱེད། སོ་སོར་འཇོ

འདུལ་བ། ཁ།

༄༅། ...ཕྱིར་བྱེད། ...པར་འགོག་པར་བྱེད། རྣམ་པར་འགོག་པར་བྱེད། ཀུན་ནས་འཛིན་པར་བྱེད་ཅིང༌། དེའི་རྣ་བའི་སྐྱེ་མཆེད་གཉིས་དང༌། སྣའི་སྐྱེ་མཆེད་དག་དང༌།
ཁའི་སྒོ་དང༌། མིད་པ་དང༌། སྙིང་གི་ཐིག་ན་ཀོ་ར་དང༌། ཕྱར་ཟོས་ཞེས་པ་དང༌། འཐུངས་པ་དང༌། ལྡགས་པ་དང༌། མྱངས་པ་འཇུ་བར་བྱེད་པ་དང༌། གདུག་ནས་པ་དང༌། གཡོས་ཐུར་དུ་འབྱུང་
བར་བྱེད་པ་དང་ཡོངས་སུ་སྤྱོད་པར་བྱེད། དེ་ལ་བར་འགོག་པར་བྱེད། རྣམ་པར་འགོག་པར་བྱེད། ཀུན་ནས་འཛིན་པར་བྱེད་དོ།། ཉག་འབོ། ཉོ་རང༌། ཁྲི་ཧུ་ཧམ། ཧུ་མོ་མ་ཁས་པ་མེ་ལོང་གི
ཀྱི་ཡལ་ཁ་ཐེར་ཡོངས་སུ་མ་དག་པ་བྱ་སྣང་ནས་ཐལ་བ་བཙོགས་པ་འམ། སའི་ཁྲེམ་པ་ཕྱེ་ཡས་པ་འམ། འབུམ་ར་སྦྲགས་པའི་ལག་པ་འམ། ཉེས་མ་རིག་ཆང་དུ་ཡུས་བྱིན་པ་དང༌། ཀུན་དུ་ཁྲི་བ་དང༌།
ཡོངས་སུ་སྤྱོད་པ་བྱེད་ཅིང་རྣལ་དུ་གནས་པར་བྱེད་དོ།། ༎འདུལ་བ་ལུང་ན་ཚོགས་ཀྱི་གཞི། བམ་པོ་བཅུ་གཉིས་པ། ཀ་ཏེ་བོ། དེ་བཞིན་དུ། ལས་ཀྱི་རླུང་མ་པར་སྨིན་པ
ལས་སྐྱེས་པ་བའི་རླུང་དེ་གཞུང་ད། དེའི་མིག་གི་སྐྱེ་མཆེད་གཉིས་དང༌། རྣ་བའི་སྐྱེ་མཆེད་དག་དང༌། སྣའི་སྐྱེ་མཆེད་དག་དང༌། ཁའི་སྒོ་དང༌། མིད་པ་དང༌། སྙིང་གི་ཐིག་ན་ཀོ་ར་དང༌། གཡོས
ཟོས་པ་དང༌། འཐུངས་པ་དང༌། ལྡགས་པ་དང༌། མྱངས་པ་འཇུ་བར་བྱེད་པ་དང༌། གདུག་ནས་པ་དང༌། གཡོས་ཐུར་དུ་འབྱུང་བར་བྱེད་པ་ཡང༌། ཡོངས་སུ་འགྱུར་བར་བྱེད་ནས། ཡན་ཆད

འཇོག་པར་བྱེད། སོ་སོར་འཇོག་པར་བྱེད། ངེས་པར་འགོད་པར་བྱེད། རྣམ་པར་འགོད་པར་བྱེད། ཡང་དག་པར་འགོད་པར་བྱེད་དོ། །ཀུན་དགའ་བོ། ཞག་བདུན་ཕྲག་བཅོ་བརྒྱད་པ་ལ་ནི། མངལ་ན་གནས་པ
དེ་ལ་མའི་ལྟོ་ན་ནས་རླུང་དྲི་མ་མེད་པ་ཞེས་བྱ་བ་དག་ལྡང་སྟེ། དེ་དག་གིས་དེའི་སྐྱེ་མཆེད་དྲུག་རྣམ་པར་ཡོངས་སུ་དག་པ་དང་། ཡོངས་སུ་བྱང་བར་འགྱུར་རོ། །ཀུན་དགའ་བོ། དཔེར་ན། ཉི་མའི་དཀྱིལ་འཁོར
རམ། ཟླ་བའི་དཀྱིལ་འཁོར་སྤྲིན་ཆེན་པོས་ཁེབས་པར་གྱུར་པ། རླུང་ཆེན་པོས་གཏོར་ན། ཡོངས་སུ་དག་པ་དང་། ཡོངས་སུ་བྱང་བར་འགྱུར་རོ། །དེ་བཞིན་དུ་ཞག་བདུན་ཕྲག་བཅོ་བརྒྱད
པ་ལ་ཡང་། མངལ་ན་གནས་པ་དེ་ལ། མའི་ལྟོ་ན་རླུང་དྲི་མ་མེད་པ་ཞེས་བྱ་བ་འབྱུང་ཞིང་། དེ་དག་གིས་དེའི་སྐྱེ་མཆེད་དྲུག་ཡོངས་སུ་དག་པ་དང་། ཡོངས་སུ་བྱང་བར་འགྱུར་རོ། །ཀུན
པོ། །ཞག་བདུན་ཕྲག་བཅུ་དགུ་པ་ལ་ནི། མངལ་ན་གནས་པ་དེ་ནི་མའི་ལྟོ་ན་ནི་དབང་པོ་བཞི་པོ་མིག་གི་དབང་པོ་དང་། རྣ་བའི་དབང་པོ་དང་། སྣའི་དབང་པོ་དང་། ལྕེའི་དབང་པོ་ཐོབ་པར་འགྱུར།
དབང་པོ་གསུམ་པ་ལུས་ཀྱི་དབང་པོ་དང་། ཡིད་ཀྱི་དབང་པོ་དང་། སྲོག་གི་དབང་པོ་གསུམ་ནི། དེས་སྔོན་ཉིད་མའི་མངལ་དུ་ཞུགས་པ་ནས་ཐོབ་པར་འགྱུར་རོ། །ཀུན་དགའ་བོ། ཞག་བདུན་ཕྲག་ཉི་ཤུ་པ་ལ་ནི། མངལ་
ན་གནས་པ་དེ་ལ་ལྟོ་ན་རླུང་སྲ་བ་ཞེས་བྱ་བ་དག་ལྡང་སྟེ། དེ་དག་གིས་མ་ལུས་ཞུགས་ནས་པ་དེ་ཡི་ཡོན་པ་ལ་བརྟེན་ནས་རུས་པ་ནི་ཤུ་ཉེ་བར་བྱེད། རྐང་པ་གཡས་པ་ལ་བརྟེན་ནས་རུས་པ་ཉི་ཤུ

ཕྱི། ༥

༄༅། །ཀྱི་རྣམ་པར་བྱེད། ཡི་གེ་ཡི་རྣམ་པ་བཞི་དང་། རྗེ་དང་ཀྱི་རྣམ་པ་གཉིས་དང་། ཕུང་མོ་ཡི་རྣམ་པ་གཉིས་དང་། བརྡ་ཡི་རྣམ་པ་གཉིས་དང་། མཐུག་དེ་ཡི་རྣམ་པ་གསུམ་དང་། སྒྲོལ
ཚིགས་ཀྱི་རྣམ་པ་བཅུ་བརྒྱད་དང་། རྩ་བའི་རྣམ་པ་ཡི་ཕྲུ་བ་བཞི་དང་། སྐྱེ་བའི་རྣམ་པ་གསུམ་སྐྱེད་པར་བྱེད་དོ། །ལག་པ་བག་ཡོན་པ་ཡ་བ་རྗེ་ནུས་རྣམ་པ་ཡི་ཕྲུ་སྐྱེད་པར་བྱེད། ལག་བ་བག་ཡས
ལ་ཡ་བ་རྗེ་ནུས་རྣམ་པ་ཡི་ཕྲུ་སྐྱེད་པར་བྱེད། རྐང་པའི་རྣམ་པ་གཉིས་དང་། ལག་དང་ཀྱི་རྣམ་པ་བཞི་དང་། སྐང་གི་རྣམ་པ་བདུན་དང་། སོག་ཕྲག་གི་རྣམ་པ་བདུན་དང་། སྤྱི་བོར་རྣམ་དང་།
ལྟག་མ་ཆུ་ཡི་རྣམ་པ་གཉིས་དང་། སོ་ཡི་རྩ་བ་ཡི་རྣམ་པ་གསུམ་ཅུ་རྩ་གཉིས་དང་། མགོ་བོ་ཡི་འོད་པ་ཡི་རྣམ་པ་བཞི་སྐྱེད་པར་བྱེད་དོ། །དགའ་ས། དེ་སྲན། གཉིས་ཤ་ལ་བན་འབུམ། གཉིས་
ས་ཁམས་ཀྱི་སྒོ་ནས་ཤལ་ནས་ལ། དང་པོ་ཤི་རི་གི་ཉལ་ལུས་བ་དགག་སྟུང་ལུས་བཅིངས་ལ་ནས་བདེ་དང་རི་ཡི་འདོག་དང་། དབྱིབས་ཀྱི་གསུང་བ་ནང་རྫོན་པར་རྒྱས་པར་བྱེད་དོ། །དགའ་བོ། དེ་ནི་ཉིད་ཀྱི་ལུས
ཡི་ནང་པར་སྒྲུབ་ཅིག་ལས་སྐྱེས་བའི་རླུང་དེ་ལུགས་ཀྱང་འབུལ་བའི་ལུས་དབུགས་རྡུལ་དོན་པར་བསྒྲུབ་པར་བྱེད་དོ། །དགའ་བོ། དེ་སྙན། ཞེས་བཅུ་བརྒྱད་པའི་ཕྲུ་བ་ཞི། རྣམ་པ་རླུང་ཅིག་འཕྲུང་
བརྒྱུད་ལ་དེ་ནི་མ་བཀོལ་སུ་བ་ཏུ་ས་ཅན་པོ་ཉིས་སྤྲུ་དང་བུ་རྒྱུ་དེ། །དགའ་བོ། །ཞེས་བརྒྱུད་པའི་ཕྲུ་བཅིག་པ་ཞི། མདའ་ཞེ་གསལ་བ་དེ་ཡན་ལག་ཏོ་དེ་ཉིད་ནས་རྒྱུད

ཀུན་ཏུ་འབྱུང་བ་ཞེས་བྱ་བ་དག་འབྱུང་སྟེ། དེ་དག་གིས་དེའི་ཤ་སྐྱེད་པར་བྱེད་དོ། །དགའ་བོ། དཔེར་ན། ཞལ་ཞལ་མཁན་ནམ། ཞལ་ཞལ་མཁན་གྱི་སློབ་མ་མཁས་པས་ཕྱེ་མ་ཁྱེམས་དང་ལ་ཆུ་ཟིམ་པ་ལེགས་པར་བརྡས་པས་རྩིག་པ་འདིག་པ་ཞིག་ལ་ཞལ་ཞལ་བྱེད་དོ། །དགའ་བོ། དེ་བཞིན་དུ་ཀུན་ཏུ་འབྱུང་བའི་རླུང་དེ་དག་ཀྱང་། མ་ལ་ནི་གནས་པ་དེ་ལ་ཤ་སྐྱེད་པར་བྱེད་དོ། །དགའ་བོ། ཞག་བདུན་ཕྲག་ཉི་ཤུ་རྩ་དྲུག་པ་ལ་ནི། མ་ལ་ནི་གནས་པ་དེ་ལ། མའི་ལྟོ་ན་ནང་ནས་རླུང་ཡོངས་སུ་རྒྱལ་བ་ཞེས་བྱ་བ་དག་འབྱུང་སྟེ། དེ་དག་གིས་མ་ལ་ནི་གནས་པ་དེའི་ཁྲག་སྐྱེད་པར་བྱེད་དོ། །དགའ་བོ། ཞག་བདུན་ཕྲག་ཉི་ཤུ་རྩ་བདུན་པ་ལ་ནི། མ་ལ་ནི་གནས་པ་དེ་ལ་མའི་ལྟོ་ན་ནང་ནས་རླུང་གཞོད་འཛིན་ཅེས་བྱ་བ་དག་འབྱུང་སྟེ། དེ་དག་གིས་མ་ལ་ནི་གནས་པ་དེའི་ལུས་ལ་བཀྲགས་པ་སྐྱེད་པར་བྱེད་དོ། །དགའ་བོ། ཞག་བདུན་ཕྲག་ཉི་ཤུ་རྩ་བརྒྱད་པ་ལ་ནི། མ་ལ་ནི་གནས་པ་དེ་ལ་མའི་ལྟོ་ན་ནང་ནས་རླུང་ཡོངས་སུ་འཕྱོ་བ་ཞེས་བྱ་བ་དག་འབྱུང་སྟེ། དེ་དག་གིས་མ་ལ་ནི་གནས་པ་དེའི་ལུས་ལ་བདག་ཉ་ལྷུར་ཅན་དུ་བྱེད་དོ། །དགའ་བོ། ཞག་བདུན་ཕྲག་ཉི་ཤུ་རྩ་དགུ་པ་ལ་ནི། མ་ལ་ནི་གནས་པ་དེ་ལ་མའི་ལྟོ་ན་ནང་ནས་རླུང་ཕྲེང་འཛིན་ཅེས་བྱ་བ་དག་འབྱུང་སྟེ། དེ་དག་གིས་མ་ལ་ནི་གནས་པ་དེའི་ལུས་ལ་ཤ་དང་བཀྲ་བ་ལེགས་ཅན་དུ་བྱེད་དོ། །དགའ་བོ། ཞག་བདུན་ཕྲག་སུམ་ཅུ་པ་ལ་ནི། མ་ལ་ནི་གནས་པ་དེ་ལ་སྐྲ་དང་ཐེར་ཐེར་དུ་སྐྲ་དང་། སྤུ་དང་། སེན་མོ་དག་སྐྱེ་བར་འགྱུར་རོ། །

ཨོཾ། །སྒྲ་དང་སྒྲུ་དང་སེན་མོ་དང་། དག་ཀྱང་སོ་སོ་སོ་སོར་རྩ་རྣམས་རྩེ་འབྲེལ་ཡང་། །སྐབས་པ། ཤ་པགས་དང་ཉེ་ཤུ་ཀུན་བརྟེན་པ་ཡིན། །མ་ལེན་གནས་པ་དེ་ལ་མའི་སྙིང་ནས་
རྒྱུད་ལྡན་ཡོན་པོ་ཞེས་བྱ་བ་ར་གསུང་སྟེ། དེ་རྣམ་གཉིས་མང་ལེན་གནས་པ་རྡེའི་སྣ་དང་། སྤྱི་དང་། སེན་མོ་རྣམ་[illegible]ཕྱུ་ཅང་དང་ལས་བྱེད་དོ། །སྐབས་བཞི། གཡ་ཏེ་དེས་སྨིན་པ་ར་སྣ་འདི་རྩིམས་ཀུན་
ཉིས་དགོས་ཤིང་འཇུག་སྐྱེས་པར་གྱུར་པ་དང་། ཡེ་བྱ་དགུ་ཅུ་འཛིན་པ་དང་། རྣམས་རྣམས་ལ་གསུས་པར་མི་ཉན་པས་ལུས་དང་། དགའ་དང་། ཡི་དྭགས་ཐོག་བམ་དགོ་བའི་ལས་བྲིས་ཤིང་བས་གས་
ལ་། དེ་ཡང་སྤྱི་ཐེ་རྣམ་པར་སྨིན་པའི་ཕྱིར་མདོར་བྱུར་ན། དེ་བཅུ་ཕྱི་རྣམ་ནད་སྐལ་དང་མཉམ་པ་འདི་ལྟ་བུར་འདོད་ཡང་། དགེ་བས་ཀྱི་རྟོ་ཚིགས་བཅུ་དང་། དེ་དང་སྦྱུར་
དང་འབྲེལ་བ་དང་། །དེ་བཞིན་དུ་ཉི་མ་དང་བཅིར། །མཉམ་དང་ཡང་དང་འཕྲོགས་པ་དང་། །མཐོང་དང་ཉམས་པ་མཇེས་པ་ཡི། །དེ་ཡང་ལས་ཀི་སྣ་མཇེས་པ་བཏང་དག་ཡིན་པ་དེ་རྣམ་གྱི། དེ་ཉིད་བྱང་
ཆུ་དང་རྣམ་ལ། ཕྲ་ན་མཇེས་བསད་དག་ཡིན་པ་དེ་རྣམ་ཀྱི། དེ་ལ་རི་རིང་འགྱུར་མཐོང་ན་མཇེས་པ་བཏང་དག་ཡིན་པ་དེ་རྣམ་ཀྱི། དེ་ཉིད་ལྷ་མི་ར་འགྱུར། ཕྲ་ན་མཇེས་པ་བཏང་དག་ཡིན་པ་དེ་རྣམ་ཀྱི།
དེ་ལ་སྤྲོ་མ་བར་འགྱུར། །འགྲོ་ལ་ན་མཇེས་པ་བཏང་དག་ཡིན་པ་དེ་རྣམས་ཀྱི། དེ་ལས་འཕྲོ་བ་བར་འགྱུར། །མི་འགྲོ་ལ་ན་མཇེས་པ་བཏང་དག་ཡིན་པ་དེ་རྣམ་ཀྱི། རྒྱ་ལ་འབྲེལ་བ་བར་འགྱུར། །མང་ན་

མཐོང་བ་བཟང་དག་ཡིན་ན་བདེ་དགེའོ། དེ་ལ་མི་མང་བར་འགྱུར། མི་མང་ན་མཐོང་བ་བཟང་དག་ཡིན་ན་བདེ་དགེའོ། དེ་ལ་ཟས་བར་འགྱུར། མཉན་ན་མཐོང་བ་བཟང་དག་ཡིན་ན་བདེ་དགེའོ། དེ་ལ་ཉ་ཤ་
མཉམ་བར་འགྱུར། ཉི་མ་ཉམ་ན་མཐོང་བ་བཟང་དག་ཡིན་ན་བདེ་དགེའོ། དེ་ལ་ཟླ་ཉམ་བར་འགྱུར། ཡང་ལེན་ན་མཐོང་བ་བཟང་དག་ཡིན་ན་བདེ་དགེའོ། དེ་ལ་མི་ཡང་ལེ་བ་བར་འགྱུར། མི་ཡང་ལེན་ན་མཐོང་
བ་བཟང་དག་ཡིན་ན་བདེ་དགེའོ། དེ་ལ་ཡང་ལེན་བ་བར་འགྱུར། མཁྲིས་ལེན་ན་མཐོང་བ་བཟང་དག་ཡིན་ན་བདེ་དགེའོ། དེ་ལ་མི་མཁྲིགས་པ་བར་འགྱུར། མ་མཁྲིགས་ན་མཐོང་བ་བཟང་དག་ཡིན་ན་བདེ་དགེའོ། དེ་ལ་
ལྷ་ཕྱུགས་བ་བར་འགྱུར། དམག་དཔུང་ན་མཐོང་བ་བཟང་དག་ཡིན་ན་བདེ་དགེའོ། དེ་ལ་མཐོ་བ་བར་འགྱུར། མཐོ་ན་མཐོང་བ་བཟང་དག་ཡིན་ན་བདེ་དགེའོ། དེ་ལ་བདེ་མ་བ་བར་འགྱུར། ནགས་ན་མཐོང་བ་བཟང་དག་ཡིན
ན་བདེ་དགེའོ། དེ་ལ་དགའ་བ་ཐོབ་པར་འགྱུར། དཀར་ན་མཐོང་བ་བཟང་དག་ཡིན་ན་བདེ་དགེའོ། དེ་ལ་དཀའ་ཐོབ་པར་འགྱུར་རོ། །ཡང་དག་ཞལ། དེས་རྗེ་སྒྲ་ཧེ་རུ་ཀ་སྒྲིབ་པ་མི་དགེ་བའི་ལས་ཀྱིས་ཞིང་བཟའ་བ་མ་བདེ་སྒྲ
སྒྲུབ་པ་དང་། ལྷགས་པ་དང་། མཐོང་ན་ཡིད་དུ་མི་འོང་བ་དང་། རྟེན་པ་ལྟེ་དང་། ནད་བ་ཉམས་པ་དང་། ཀླུ་ཉམས་པ་དང་། ཁའི་སྐྱེ་སྐྲུམ་པ་དང་། ལོ་ན་ཞབ་པར་འགྱུར་ཞིང་། ཡིད་ངེས་སྣམ་དང་
བར་འགྱུར་རོ། ། མི་རྣམས་ངའ་ཡུལ་ནས་ཉི་མ་ཡིན་ནོ། །དེ་རང་གིས་ཉེ་དུ་དང་། སྐྱེ་གནས་ཀྱི་ཉེ་ཚེ་མཚམས་ཟིན་མས་ཀྱིས་ཕྱུང་མི་འཛད་པ་དང་། མཐོང་ན་ཡིད་དུ་མི་འོང་བ་དང་། སྐྱང་བའི་ཆོས་ཅན་དུ་འགྱུར་ན།

༡༠

ཨོཾ། །སྤྲི་བོ་གཞན་གྱིས་ཕྱུ་སྒོམ་ཇ་ཆེ་དགོས་དེ། དེས་འཛམ་རྟེན་ལ་ཕྲུ་ཁ་དང་། ཕྲད་པ། ཡིད་ཆེས་མ་དང་ཕྱུང་ནང་བསྒྲུབས་པ་དང་ཐམས་ཅད་ཀུང་། འཛམ་དྲུག་པ་ལ་བུ་ན་
ཆོས་བརྡར། མཚོན་པ་ར་དགའ་བ་ར་མི་སྤྱོད་པ་རོ། །དགའ་བོ། དེ་ཅི་འི་ཕྱིར་ཞེ་ན། འདི་ལྟར། དེ་ནི། སྡིག་པ་མི་དགེ་བ་འི་ལས་བྱས་པ་དང་། བསགས་པ་འི་ཕྱིར་དེ་ལྟ་བུ་ར་འགྱུར་རོ། །དགའ་བོ།
གཞལ་དེ་དེ་རྣམས་ནི་ར་ལྷའི་དྲི་མ་སྒྲ་དང་། ཤིང་གཉེར་བ་དང་འཕྲེན་པ་དང་། ལྟ་མ་ལ་བཀུས་པ་ར་ཉན་པ་ལ་ཕྲུ་མ་དང་། བགོ་ར། ཡིད་ཀྱི་ལས་དགེ་བ་བྱས་ཤིང་བསགས་པ་ལ། དེ་ཡང་བག་ལ་རྟེན་མ་པ་ར་སྨོན་པ་འི
ཕྱིར་མཚོན་ད་ཕྱུང་ལ། དེ་རྒྱལ་མི་ནུ་མ་ས་ར་བ་ལ་ར་ཉ་མ་བ་འདི་ལྟ་བུ་ར་ཟོང་ན་ཡང་། དེ་ལྷ་ལྷ་མ་རིང་ན་མཚོན་པ་བཟང་དག་ཡིན་པ་དེ་དག་ནི། དེ་ལ་རིང་པོ་ར་འགྱུར་ལ། ཕྱུང་ན་མཚོན་པ་བཟང་
ནས་ཡིན་པ་དེ་དག་ནི། དེ་ལ་ཕྱུས་པ་ར་འགྱུར། ཡན་ལག་ཕྲ་སྲ་ན་མཚོན་པ་ཞབ་དག་ཡིན་པ་དེ་དག་ནི། དེ་ལ་སྲོན་པོ་ར་འགྱུར། ཡན་ལག་ཕྲུ་ན་མཚོན་པ་བཟང་དག་ཡིན་པ་དེ་དག་ནི། དེ་ལ་ཕྲ་མོ་ར་
འགྱུར། འབྲེལ་ན་མཚོན་པ་བཟང་ཡིན་པ་དེ་དག་ནི། དེ་ལ་འབྲེལ་བ་ར་འགྱུར་ས་སྐྱེ་ལ་ན་མཚོན་པ་བཟང་ཡིན་པ་དེ་དག་ནི། དེ་ལ་སྐྱེ་བ་བ་ར་འགྱུར། མ་དུ་ན་མཚོན་པ་བཟང་ཡིན་པ་དེ་དག་ནི། དེ་
ལ་མང་པོ་ར་འགྱུར། ཆོས་ཆ་ན་མཚོན་པ་བཟང་ཡིན་པ་དེ་དག་ནི། དེ་ལ་མི་མང་བ་ར་འགྱུར། མཆུ་མ་ན་མཚོན་པ་བཟང་ཡིན་པ་དེ་དག་ནི། དེ་ལ་མཆུ་མ་བ་ར་འགྱུར། མི་མཆུ་མ་ན་མཚོན་པ་བཟང་ཡིན།

པ་དེ་དགའོ། དེ་ལ་མི་མ་ཉམ་ར་འབྱུར། ཡངས་ན་མཛེས་ར་བཟང་ཡིན་པ་དེ་དགའོ། དེ་ལ་ཡངས་པ་ར་འབྱུར། མི་ཡངས་ན་མཛེས་པ་བཟང་ཡིན་པ་དེ་དགའོ། དེ་ལ་མི་ཡངས་པ་ར་འབྱུར།
མ་ཁྲིགས་ན་མཛེས་པ་བཟང་ཡིན་པ་དེ་དགའོ། དེ་ལ་མ་ཁྲིགས་པ་ར་འབྱུར། མ་མ་ཁྲིགས་ན་མཛེས་པ་བཟང་ཡིན་པ་དེ་དགའོ། དེ་ལ་མ་མ་ཁྲིགས་པ་ར་འབྱུར། དམའ་ན་མཛེས་པ་བཟང་ཡིན་པ་དེ་དག
འོ། དེ་ལ་དམའ་ར་བ་ར་འབྱུར། མཐོན་མཛེས་པ་བཟང་ངམ་ཡིན་པ་དེ་དགའོ། དེ་ལ་མཐོན་པ་ར་འབྱུར། སྐམ་ན་མཛེས་པ་བཟང་ངོ་ པ་དེ་དགའོ། དེ་ལ་སྐམ་པ་ར་འབྱུར། དཀར་ན་མཛེས་པ་བཟང་
ཡིན་ན་དེ་དགའོ། དེ་ལ་དཀར་པོར་འབྱུང་ངོ། །ཡང་སྨྲས་པ། ངས་ཧྲི་ཧྲི་ཧྲ་ར་བགེ་བའི་ལས་བྱས་པ་ནི་དབང་ས་བགས་པ་དེ་ཧྲ་དེ་ཧྲ་ར་བརྟུལ་ཞུགས་བཟང་པོ་དང་། མཛེས་པ་དང་། བརྟན་པ་དང་། ལེགས་
ཕྱུག་པ་ལ་ཚོགས་དང་ལྡན་པ་ར་འབྱུང་ཞིང་དེ་སྒྲོ་བོ་ག་ཞན་གྱིས་ཐུབ་ཅང་འདོད་པ་དང་། ཡིད་དུ་འོང་བ་ར་འབྱུང་ངོ། །ཧྲེ་ཏུ་ར་སྣ་གི་ཞེ་ཉ་ན་མཚན་ས་ཁྲ་མས་ཀྱི་ཀྱཱ་ཧཱུྃ་ཀྱུ་ཅི་སྒོམ། དེ་ལ་ཞུས་དང་
ལ་དང་། ཨ་ཀྱིས་འདིག་ཏྲ་ན་ལ་མ་ཧཱུྃ་ཀྱུ་ཙེ་བ་སྐྱུང་ས་པ་ཐམས་ཅད་ཀྱང་འདིག་ཏྲ་ན་ལ་ཀྲུང་པ་ར་ངེས་པ་དང་། བཟོད་པ་ར་དགའ་བ་ར་འབྱུང་ངོ། །དཔའ་བོ། དེ་ཅི་རྩི་གྱི་ཞེན། འདིག་ཧྲ
ཏེ་ཀི། ལས་དགེ་བ་དགེ་ཅུས་པ་དང་། བསྐལ་པ་ཡིད་ཀྱི་དེ་ཧྲ་ར་འབྱུང་བའི་ཕྱིར་རོ། །ཀ་ར་པོ། གཞི་ཧྲ་ཀྱི་ཏུ་ར་འབྱུང་ངོ། དེ་ས་ཇི་ཀུ་ལ་ཡ་སྐ་པ་ཚེ་བ་ཞིག་ཏེ་པ་ར་འབྱུང་ཞེ། ལེགས་པ་

།ཀྱེས་པ་རྡོར་དབང་བཀའ་བབས་མའི་སྒྲུབ་ཚིག་པ་ཀ་ལ། ས་བ་ལྷས་རྗེ་ཕོ་བའི་ཚིག ། ལོ་རྒྱ་རི་སྐྱང་ཕྲ་བོ་ནས་བཀའ་ན། ལོ་རྒྱུས་བརྗོད་ནས་བཅོ་བརྒྱད་ཅིང་ཕ་བཅིང་རོ་པ་བཞི། ཤེས་ཤ

ༀ། ཤེང་གེས་བརྩམས་པ་བཞི་ཅ་ག་ཅས་པའོ། །དགེའོ། པ་ཡེ་དུ་མཛོད་ཆུང་ང་ཞི། མའི་དཀྱུ་ན་ཡོན་པ་སྟོ་པ་ཅིག་པ་བོ་ལ་དགུ་སྟེ་ལ་ག་བ་གཉིས་ཀྱིས་པ་རྡོར་བཀའ་བབས་མའི་སྒྲོ་བལ་བབ་ལྷས

ཏེ། ཕོ་བའི་ཚིག ། ཡོང་ཀྱི་སྐྱོང་ན་ཕོ་དེབས་བཀག ། ཡོང་ནས་བརྗོད་ནས་[illegible] ཀ་ས་ལ་ཤེང་གེས་བརྩམས་པ་བཞི་ཅ་ག་ནས་སོ། །དགེའོ། མ་ད་ཅ་ང་ནས་བ་[illegible]

ཤ། མང་ཕོ་ན་གནས་པ་ལ་གཉིས་ཏིང་། ཏ་ཅ་ངས་[illegible] ཕྱིར་ལ། དེ་ཞི་[illegible] བདང་། ཏ་ཅ་ཕྱུ་བ་བདང་། ཏ་ཅ་ཕྲུང་བ་བདང་། ཏ་ཅ

ཚེ་བདང་། ཏ་[illegible] བདང་། ཏ་ཅ་[illegible] བདང་། ཏ་ཅ་ན་བ་ཕ་བདང་། [illegible] བདང་། ཏ་ཅ་[illegible] བདང་། ཏ་ཅ་[illegible] ནས་ཡང་མ་ཡེན་གནས་པ་ཕབ་ཏེ་བར

[illegible] ཏ་ཅ་[illegible] བདང་། [illegible] བདང་། [illegible] བདང་། [illegible] བ་དགག་[illegible] ཏེ་ན། [illegible] བ་ལ་[illegible] ཡེན་གནས་[illegible]

[illegible] ཇོ་ཅི་ཀྲ་གཟེར་ཀྱི་[illegible] མ་ཕ་ན་[illegible] ཏེ། དགའ་བོ། [illegible] ཏེ་[illegible] སྐྱེས་[illegible]

ཚོས་ཡིན་དགུ་མི་སྲིད་པ་ཡིན་ནོ། །ཁྱབ་པ་སོ། །དེ་ལྟར་གྱི་སྒྲུབ་ངག་མི་ཤེས་པ། ཉི་མ་དང་བ་ཡིན་པ་དེ་ཡི་མང་དེ། ཉི་མའི་སྣང་བ་དང་སྣང་བ་འགྲོ་བར་འགྱུར་རོ། །དཔེར་ན་ཐོད་དེ་སྒྲོན་མེ་བའི་བར་དུ་ཡིན་པ། སེམས་
ཅན་དགྲ་བཅོམ་པ་ལ་སྣང་སྟེ་གཞན་དུ་མི་སྣང་ངོ་། །དེ་ནི་སྒྲུབ་བྱེད་ལ་བཞི། དེ་ལ་རང་ཡང་མི་ཤེས་སོ། ཁྱབ་པ་དེ་ ... བཅོ་ལ་སོགས་པ་ལ་མ་ནི་མང་ལ་དགོས་པ་ལ་མ་ཞེས་ཅི་ཞིག་ཡོད། དགག་པ་ནི། ཞེས།
དགུ་བ་ནི་ཡུལ་དུ་བརྒྱུད་པ་ལ་བཞི། མང་ལ་ནམ་ནམ་བ་དེས་མ་ཞེས་མང་ལ་ཀྱི་མ་དང་སྒྲུབ་པ་ཡིན་ལ་ཞེས་པ་བརྒྱུད་མོ། སྤྱི་ཡི་ཐ་དད་ཤེས་པ། བསྒོམ་པ་ཡི་ཐ་དད་ཤེས་པ་དང་། སྒྲུབ་མེས་ཆོ་ལ་སྒྲུབ་ཐ་དད་ཤེས་
དང་། ཁ་དང་བ་སྒྲུབ་པ་ཡི་ཐ་དད་ཤེས་པ་དང་། ཀུན་གྱི་ཐ་དད་ཤེས་པ། ཁྱི་ཐ་དད་ཤེས་པ། རྒྱུ་ཡི་ཐ་དད་ཤེས་པ། ངོ་བོ་ཐ་དད་ཤེས་པ་བར་བརྒྱུད་མོ། །ཞེས་བརྒྱུད་པ་ཡི་ཡུལ་དུ་
བ་ལ་ནི། མང་ལ་ནམ་ནམ་བ་དེ་མ་ཞེ་སྒྲུབ་ན་ནམ་ནམ་དུ་ཡང་ལ་སྒྲུབ་པ་ཐ་དད་ལ་ཡོད་དེ། དེ་ལ་མི་ཤེས་ལ་ལ་སྒྲུབ་པ་ལ་ཀྱི་ཡོད་ལ་བཞི་མ་དོན་ལ་ཡོད་ལ་རྒྱུ་དབང་བར་བྱེད། རབ་དུ་དང་
བར་བྱེད་དོ། །དཔག་ཏུ་སོ། དེ་ལ་བཅིས་པ་ལ་ལོ་ལ་ཞེ་མ་དོན་ནི། ཡ་ལ་གྱི་ཐ་བ་སྒྲིབ་ལ་ལ། སྒྲུབ་ལ་སྒྲུབ་ལ་ལ་ཡོ། མི་ལ་ཕྱེ་བ་སྒྲུབ་མ། ཡོད་ཀྱི་ལ་ལ་མེ་སྒྲུབ་ལ་ཡོད་ལ་སྒྲུབ་བ་བར་བྱེད། དབ
ཅུ་ད་བ་བར་བྱེད་དོ། །ཞེ་ཅིག་སྒྲིབ་པ་ཡ་ལ་ངོ་ཞིང་ལ་ལོ་ནི། སྒྲིབ་ལ་ཡ། ཡ་ལ་སྐྱེ་ལ་ལ་ལ། སྒྲིབ་ལ་ལ་སྒྲུབ་ལ་སྒྲུབ་པ་ལ་ལ། ཡོད་སྐྱེ་བ་ལ་ལ་སྒྲུབ་ལ་ཡོད་ལ་སྒྲུབ་ལ་བར་བྱེད། རབ་དུ་ལ་ལ་བྱེད།

༄༅། །དེ༔ །བཅིག་གི་བསགས་པ་ཡི་མདོ་གཞི། ཕྱུང་བ། བསྒོམ་སྒྲུབ་པ། རྟགས་པ་དྲུག་ཏུ་སྟོན་པ། ཡིད་ཕྱུག་བསོད་ནམས་ཀྱི་སྡུད་པ་བྱང་ཆུབ་སྤྱོད། བསྡུ་བ་དག་གི་སྤྱོད་པ། །དེ
བཞི་སྡུད་བཅིག་གི་མདོ་གཞི། སྐམ་པ་དང་། དགའ་བོ། །བསྒོམ་ཙུང་བའི་བསྡུ་བ་ཡང་ལས་སྒྲུབ་པ་ཞིབ་ཏེ། །བཅིག་གི་བསགས་པ་ཡི་མདོ་གཞི། སྡུད་དུ་བའི་ཤུ་ན་བཅོམ་ལྡན་འདས་
སྡུ། །བསྒོམ་ཙུང་བའི་བཤུ་ན་བའི་མདོ་གཞུང་། སྡུད་ཀྱི་ཤུ་ན་གྱི་ཡུལ་གྱུར་སྟོན་པ། སྡུད་པའི་ཤུ་ན་བའི་མདོ་གཞི་ཡོངས་སུ་བྱང་བར་བྱེད། རབ་ཏུ་དབང་བར་བྱེད་དོ། །དགའ་བོ།
ཞིག་བདུད་བ་ཐུབ་ཙུང་པ་ཡིན། མདོ་ན་སྒྲུབ་པ་བདུད་ཀྱི་ཤིན་གྱི་སྣང་བ་སྡུ་སྣང་བ་ཀྱི་སྐྱེ་ཞིང་བྱང་དག་སྟོང་སྐྱེ། དེ་དག་གིས་མདོ་ལ་ན་ག་ནས་བདེའི་ཡུལ་ལ་སྣ་དང་། སྣོད་དང་། སེན་མོའི
བར་ཡོངས་སུ་བྱང་བར་བྱེད། རབ་ཏུ་དབང་བར་བྱེད་ཅིང་། ཐུབ་པ་གི་ནི། སྣང་བ། སྣང་བ། སེན་མོ་ཉིད་བར་ལག་པ། །བསྒོམ་ལག་པ། བཅིག་གི། སེར་སྐྱ། བསྒོམ་སེར་སྐྱ། ཕྱུང་བ། །དེ
ཉིད་སྡུད་བ། སྡུད་པ། །བསྒྲུབ་པ་ཡོངས་སུ་བྱང་བར་བྱེད། རབ་ཏུ་དབང་བར་སྐྱེ་སྒྲུབ། །དགའ་བོ། ཞིག་བདུད་ནམ་སུམ་ཅུ་རྩ་གཅིག་པ་ནི། མདོ་ལ་ན་ག་ནས་བདེའི་ལྷའི་ཉིད་དུ།
དེ་སྡུད་བ། སྡུད་མ། །བསྒོམ་སྒྲུབ་ལ་ཀྱི་ཤུ་ན་བ་ཡོངས་སུ་བྱང་བར་བྱེད། རབ་ཏུ་དབང་བར་སྒྲུབ། །དགའ་བོ། ཞིག་ཡུལ་ཡུལ་ཀྱང་སྒྲུབ་མདང་། ཡུལ་སྡུད་ཀྱི་ཡུལ་ལ་ཡང་མདོ་ལ་ནས་ག་ནས་པ་ཡིན། མ་ཞིག་སྐྱེ་ནས་དང་
ཉིད་སྒོ་ཡིད་ཀྱི་བ་བར་བྱུང་བའོ། །དགའ་བོ། དེ་བཞིན་དུ་ཡུལ་ལ་སྐྱེ་བ་ཡུལ་ཀྱི་བ་ལ་སྐྱེ་སྐྱེ་བསམ་པ་ན།

འཕེལ་གཞི་ཆེར་རྒྱས་པར་འགྱུར་རོ། །དགའ་བ་བོ། ཞག་བདུན་ན་བསྐུམ་ཙུ་ཏྲ་ཀྲ་པ་ལ་ནི། མང་ལ་ནམ་ནས་པ་དེ་མའི་ཕྱོགས་ཅི་ན་ནས་ཡང་ན་ལ་ཡང་དང་། ཕྱི་ན་ལ་ཕྱམ་སྐུ་ཀ་... ...འབྱུང་ངོ། །དགའ་བ་བོ།
ཞག་བདུན་ན་བསྐུམ་ཙུ་ཊ་ཀྲ་པ་ལ་ནི། མང་ལ་ནམ་ནས་པ་དེ་འཕྲུང་ཚོད་ཙེ་མ་དེ་ན་བར་མི་ཤེས་སོ། །དགའ་བ་བོ། ཞག་བདུན་ན་བསྐུམ་ཙུ་ཊ་ཀྲ་པ་ལ་ནི། མང་ལ་ནམ་ནས་པ་དེ་སམ་མའི་ཕྲེད་ཐོ་ཅན་དུ
ཕྱིན་ཅི་མ་ལོག་པ་ཡི་འདུ་ཤེས་གསུམ་པོ། མི་ཚ་ཆེན་པོ་འདུ་ཤེས་དང་། བྲེང་བའི་འདུ་ཤེས་ཀྱང་། ...འདུ་ཤེས་... ...འགྱུར་རོ། །དགའ་བ་བོ། ཞག་བདུན་ན་བསྐུམ་ཙུ་ཊ་ཀྲ་བ་ཕྱུང་
པ་ལ་ནི། མང་ལ་ནམ་ནས་པ་དེ་ལམ་འདི་སྟོར་ནང་ནས་སྐུ་ལ་ནང་པ་ཚོས་སྒྲ་བདག་སྐྱང་སྟེ། ...ཀ་ཡིས་མང་ལ་ན་... དེ་བསྒྲུ་ནས་ལ་ཡ། དགའ་ཉིས་བརྒྱ་མ་སྟེ་མའི་མང་ལ་ཀྱི་སྒོར་འདེབ་པ་ར
ཏེང་ངོ། །དེའི་ལས་དང་། འདུས་རྒྱུ་བ་སྐྱུར་བརྗོད་སྐྱུ་བ་ཁོ་ལ་ལེགས་ཀྱང་ཀླུང་། དེ་ནས་ཀྱི་... བསྐྱེན་དུ་ཞུན་ཅིང་། མགོ་སྨྱུར་དུ་སྐྱུ་ན་ནས་ཉམ་རིགས་ཅི་འིའི་ཤམ་དུ་ཕྱེ་གས་པ་ར་འཁུ་ལ་གོ། །
དགའ་བ་བོ། གཤེ་དེ་རྣམས་འཇིགས་པ་དུ་ཆེ་བར་འཕྲུལ་བ་སྒྲིབ་ན་... ...ནས། དཔང་བ་འཕོག་པ་དམ། འཐག་...ར་འཇུ་ནོ། །དེ་གོ་ཅི་དང་ཕྱུང་མ་བཏང་ན།
དེ་འི་སྐྱེས་ཀ་ནང་པོ་འགག་བ་བར་འགྱུར་རོ། །དེ་ལས་... ...མེད་ནམ། གཞན་... ...བས་... ...ནམ། ...མ་བ་ཆ་ཅིམ་དང་། ཕོ་དེ་...མ་ཡི་ལགས།

༄༅། །པར་བཏགས་པའི་ཕྱེ་གུ་ཞམ། གཞན་དག་གིས་ལག་པ་བརྐུས་ནས། ལག་པ་དེ་ཉིད་ལ་མཚོན་ཟླ་བ་མ་སོ་ལེགས་པར་བརྡར་བ། ཤིང་ཀུན་ཙ་ནི་པོ་སྨྱུ་གུ་ལྟ་བུ་བཏགས་ནས་ཚད་པ་ཁྲུས་བཞིན་དུ། ཤིང་ཀུན་སྨྱུག་ཕྲོན། རྫི་དབ། སྨན་ཁུང་དུ་ཟླ་རྟེ་ལ་གྲིས་བཅད་རམ། སྲིན་བུ་པའི་རིགས་སྟོང་སྨྱུག ཤིང་ཀུན་མང་པོ་ཚིག་ནས། རྡག་ཏུ་འཛོམ་པ་ཅན། རྒྱུན་དུ་ཁྲི་དང་བྲུ་དགོས་པ། བཙོག་པ། ཟེ་ཙུ་དང་། ཁྲག་དང་། རྣམ་དང་། ཆུ་སེར་གྱིས་ཀུན་ཏུ་བྲལ། ནམ་པར་རྟུལ་ཡིད་ཆུ་གསལ་བ། བཀྲེང་བ་མཐོང་ན་འཇིགས་སུ་རུང་བའི་དུ་གའི་བགས་པས་ཀ་ཡིང་སལ། སྲིན་གྱི་ལུས་ཀྱི་རྣམ་པར་སྨིན་པ་ལས་བྱུང་བའི་ལུས་ཀྱི་རྣམ་འཕྲུལ་བས་དེ་ལ་ཡོག་པ་ཞམ་ཞམ། ཞབས་མ་དང་། ཤིང་ཀུན་ལག་བ་ལི་ཁྱི་ཀྲུས་འཛམ་པར་བྱས་པ་བརྒྱུད་ནས་མང་ལ་ནུབ་ནས་པ་དེ། ཀུན་དུ་ནས་ནས་དེ་ལྟ་བུར་བཅད་ནས་འཁྱིལ་བར་བྱེད་དོ། །གཞི་དེ་ལས་ནི་མཐུ་ཐོབ་ནི་པར་བཏང་བ་ཡང་སྡུག་བསྔལ་གྱི་ཚོར་བ་དྲག་པོ། རྒྱུན་པ། མི་བཟད་པ། ཡིད་དུ་མི་འོང་བ་མྱོང་བར་འགྱུར་ཞིང་། ཚེ་ནས་ཉེ་བ་འཆི་བར་འགྱུར་བ་ཞམ། ཤི་ལ་ཐུག་པའི་སྡུག་བསྔལ་མྱོང་བར་འགྱུར་རོ། །དམྱལ་བ་། གསལ་དེ་སེམས་ཅན་དེ་དང་འཕྲུར་བའི་ལས་དགོ་བ་ཐམས་ཅད་ཤིང་བསལ་བ་ཞིག ། དེ་ཞིབ་ཅིང་འཕྱུར་དུ་མི་བཏུབ་པ་སླུ་ཡང་མི་འགྱུར། དེ་ནི་སྲོག་གི་དབང་པོ་ཡང་དག་པར་མི་འགྱུར། གཞི་དེ་ལས་དེ་ཞིན་སྡུག་བསྔལ་གྱི་ཚོར་བ་དྲག་པོ། རྒྱུན་པ། མི་བཟ

པ། ཡིད་དུ་མི་འོང་བ་ཚེར་གཅིག་ཏུ་མ་ནུས་སུ་མྱོང་བར་མི་འགྱུར་རོ། །དེ་ཞེས་བརྗོད་པ་སུམ་ཅུ་རྩ་བརྒྱད་པ་པ་ར་སྨན་སྦྱར་གྱི་ཚོར་བ་ཆེན་པོ། [illegible] དགུ། མི་བཟད་
པ་ཚེ་ན་དེ་རོས་མ་འདི་རྟོགས་ནས་འབྱུང་ངེ། དགའ་བའོ། སྐྱོ་བའི། སྡུག་བསྔལ་བའོ། །དགའ་བའི། བྱུང་མ་ཕྲག་པ་དེ་ལ་བདུད་སེམས་པ་སེམས་འབྱུང་བར་འགྱུར་ཏེ། ཁྲོ་ཞིང་། ཕྱོགས་སྐྱོ་ས་སོ། །སྐྱ་མ་མོ། དགའ
པོ། ཁྲོ་ཞུམ། ཕྱོགས་བཅུ་ས་མ་ཐག་ཏུ་གལ་ཏེ་ལག་པས་བླངས་ན། དེ་ག་ནི་དེ་ལས་སྡུག་བསྔལ་གྱི་ཚོར་བ་དྲག་པོ། ཚ་བ། མི་བཟད་པ། ཡིད་དུ་མི་འོང་བ་སོ་སོར་མྱོང་བར་འགྱུར་རོ། །དགའ
གོས་ཀྱིས་བླངས་ནས། དེ་ག་ཞི་དེ་ལས་སྡུག་བསྔལ་གྱི་ཚོར་བ་དྲག་པ། ཚ་བ། མི་བཟད་པ། ཡིད་དུ་མི་འོང་བ་སོ་སོར་མྱོང་བར་འགྱུར་རོ། །གལ་ཏེ་བ་དང་སྣུང་ངས་ནས། གལ་ཏེ་ཁྲི་ལ་བཞག་ནས། གལ་ཏེ
གལ་ཏེ་ཁྲི་ལ་ནས། གལ་ཏེ་ས་ནས། གལ་ཏེ་ཤིང་ལེབ་ལ་ནས། གལ་ཏེ་སྣ་ཚོགས་ནས། གལ་ཏེ་སྣམ་ཕྲག་ནས། གལ་ཏེ་སྤྲོ་མ་ལ་བཞག་ནས། གལ་ཏེ་ཉི་མ་ལ་བཞག་ནས། གལ་ཏེ་སྐྲ
ནས་བཟུང་། གཞི་དེ་ལས་སྡུག་བསྔལ་གྱི་ཚོར་བ་སོ་སོར་མྱོང་བར་འགྱུར་ཞིང་། ཚ་བ་དྲག་པོ། ཚ་བ་ཉིད་དང་། མི་བཟད་པ་ཉིད་དང་། ཡིད་དུ་མི་འོང་བ་ཉིད་དུ་སོ་སོར་མྱོང་བར་འགྱུར
རོ། །སྐྱ་བའོ། །དེ་ནི། བཀའ་སྩལ་པ་ལྟར་འཕགས་པ་ནི། གལ་ཏེ་གོས་ལ་བཞག་ནས་ཆེར་བསྐུལ་ན། །བཅོ་ལྔ་ཕྲག་ལ་བཞག་ནས་ལག་པ་སྣུམ་ཆ། །ཡང་དག་ཡིན་པ་དེ་དགའ་བ། གལ་ཏེ་ཕྱོ

༄༅། །དྲིས། གལ་ཏེ་རྟ་ཞིག་ཁྱེར་བ་འོང་ན། གལ་ཏེ་ནམ་མཁའ་ལ་བརྟེན་ཅིང་འདུག་ན། དེ་ནི་ཡང་ནམ་མཁའ་ལ་བརྟེན་པའི་སྐྱོན་ཆགས་པ་དང་། ཀུན་ཡིན་པ་དེ་དག་ནི་སྐྱེ།

དགའ་བའོ། བཞད་པ་ལས་ལན་བྱུང་བ་དགོངས་བརྟེན་ཅིང་འདུག་ཀྱང་དེ་ལ་བརྟེན་པའི་སྐྱོན་ཆགས་རྣམས་ཟླ་བར་སྤྱོད་ཅིང་། གཞི་དེ་ལས་སྤྲུལ་བསྒྱུར་གྱི་ཚོར་བ་དྲག་པོ། རྒྱུ་བས། སྨི

[illegible] ཡིད་ཀྱི་ཆོས་རྣམས་ཀྱི་དབང་པོ་བསྒྱུར་རོ། །དགའ་བའོ། དེ་བཞིན་དུ་ཁྲོ་བས། རྒྱུ་བ་འཚམས་ཐབ་པ་ཡང་བ་ལ་ཏེ་ལས་བྱུང་བ་ན། དེ་ག་ཞི་ཉིད་ལས་སྤྲུལ་བསྒྱུར་གྱི་ཚོར་བ་ཞེས

[illegible] བསྒྱུར་རོ། །[illegible] ཞི་བ་[illegible]། །གལ་ཏེ་གཟུགས་ཀྱིས་བྲང་བསམ། གལ་ཏེ་བདེ་བར་སྡང་བས། གལ་ཏེ་ཁྲོ་ལ་བཞུགས་ན། གལ་ཏེ

[illegible] གལ་ཏེ་སྣ་བ་བ་མེད་དུ་འདས། གལ་ཏེ་སྲིད་སྡུལ་བཞུགས་ན། གལ་ཏེ་ཆོ་བ་དམ། གལ་ཏེ་གྲང་བས

[illegible] ཀུན་[illegible] དང་། ཞི་བ་[illegible] དང་། ཡིད་ཀྱི་ཆོས་པའི་དབང་པོ་བསྒྱུར་རོ། །

[illegible] ཡིད་ཀྱི་[illegible] དབང་པོ་བསྒྱུར་རོ། །[illegible]

པོ། རབ་བརྟན། སྐྱེས་བུ་ལུས་མཛེས་ཅན། འཛིན་པ། ལུས་མཆོག་པ། ལུས་བཞི་པ། སྡུག་བསྔལ་བ། དང་པོའི་མཐས་པ་ལ་ལྷུང་བ་ཡིས་གཞུ་ལུས་ན། སྡུག་བསྔལ་ཆེན་སོ་སོར་མྱོང་བར་འགྱུར་ཞིང་། དྲག་པ་ཉིད་དང་། ཚ་བ་ཉིད་དང་། མི་བཟད་པ་ཉིད་དང་། ཡིད་དུ་མི་འོང་བ་ཉིད་སོ་སོར་མྱོང་བར་འགྱུར་རོ།། དགའ་བོ། དེ་བཞིན་དུ་བྱིས་པ་བཙས་མ་ཐག་པ་ལག་པ་ལ་རེག་ཀྱང་འཛམ་མཚམས་སྐྱེས་པ་དྲ་ན་ཡང་དེ་གཞི་དེ་ལས་སྡུག་བསྔལ་ཆེན་སོ་སོར་མྱོང་བར་འགྱུར་ཞིང་། དྲག་པ་ཉིད་དང་། ཚ་བ་ཉིད་དང་། མི་བཟད་པ་ཉིད་དང་། ཡིད་དུ་མི་འོང་བ་ཉིད་སོ་སོར་མྱོང་བར་འགྱུར་རོ། །དགའ་བོ། དེ་ལྟར་སྐྱེས་ཤིང་དེ་ཧྲི་ར་ཀྱུང་། དེ་ལྟར་མངོན་པར་གྲུབ་པ་དང་། དེ་ནས་དེ་མ་ཐག་དུ་ཁྲག་གི་དྲི་མས་སྐྱེད་པར་བྱེད། གསོ་བར་བྱེད། སྲིད་པར་བྱེད། དགའ་བོ། ཁྲག་གི་དྲི་མ་དེ་ནི། འཕགས་པའི་ཆོས་འདུལ་བ་འདི་ལ། འདི་ལྟ་སྟེ། མའི་ནུ་ཞོ་ལ་བྱའོ། །དགའ་བོ། དེ་ལ་བརྟེན་ནས་ཡང་སྲིད་པ་མངོན་པར་འདོད་པ་དེ་ལྟར་སྡུག་བསྔལ་དུ་མས་ཉེན་པ་ལ་སྨོན་པ་ཅི་ཞིག་ཡོད། དེ་ལྟར་སྐྱེས་ཤིང་དེ་ལྟར་བྱུང་བའི་ལུས་ལ་ཞག་བདུན་འདས་ནས་སྲིན་བུའི་རིགས་བརྒྱད་ཁྲི་འབྱུང་བར་འགྱུར་ཞིང་། དེ་དག་གིས་སེམས་ཅན་དེའི་ལུས་ཐམས་ཅད་ལ་ཟ་བར་བྱེད་དོ། །དགའ་བོ། དེ་ལ་སྲིན་བུའི་རིགས་སྐྲ་ཟ་བ་ཞེས་བྱ་བ་ནི། སྐྲའི་རྩ་ན་གནས་ཅིང་སྐྲ་ཟ་བར་བྱེད། སྲིན་བུའི་རིགས་གཉིས་པ་ཕྱི་མ་ལྕུ་ཅན་དང་། མགོ་བོ་ཚང་དག་ནི། མགོ་ལ་བརྟེན་ཅིང་མགོ་ཟ་བར་བྱེད། སྲིན་བུའི་རིགས་མིག་ཟ་ཞེས་བྱ་བ་ནི། མིག་ལ་བརྟེན་ཅིང་མིག་ཟ་

༄༅། །ཟ་བར་བྱེད། སྲིན་བུའི་རིགས་བཞི་པོ་རྒྱུ་གཞག་པ་དང་། སྐྲན་བུ་དང་། རིགས་ལྔ་ནང་། ག་ངོ་རྣམས་བཞི། སྐྲང་བ་ལ་བརྟེན་ནི་སྐྲང་པ་ཟ་བར་བྱེད། སྲིན་བུའི་རིགས་བསམ་
པོ་ཞེས་བྱ་བ་ནི། མིག་ལ་བརྟེན་ནི་མིག་དག་ཟ་བར་བྱེད། སྲིན་བུའི་རིགས་མཛེ་སྲོ་ཞེས་བྱ་བ་ནི། སྣ་ལ་བརྟེན་ནི་སྣ་དག་ཟ་བར་བྱེད། སྲིན་བུའི་རིགས་གཉིས་པོ་བ་ཡེན་བྱེད་དང་། འཛག་བྱེད་
ནི། མཆུ་ལ་བརྟེན་ནི་མཆུ་དག་ཟ་བར་བྱེད། སྲིན་བུའི་རིགས་སྦྲང་རྩི་ལྟ་བུ་ཞེས་བྱ་བ་ནི། སོ་ལ་བརྟེན་ནི་སོ་དག་ཟ་བར་བྱེད། སྲིན་བུའི་རིགས་ཤིང་སྲོ་ཞེས་བྱ་བ་ནི། སོ་ཤི་རྩ་བ་ལ་བརྟེན་
ནི་སོ་ཤིའི་རྩ་བ་དག་ཟ་བར་བྱེད། སྲིན་བུའི་རིགས་ཁམ་རྒྱུ་ཞེས་བྱ་བ་ནི། ལྕེ་ལ་བརྟེན་ནི་ལྕེ་ཟ་བར་བྱེད། སྲིན་བུའི་རིགས་མཆུ་ཤེ་ཞེས་བྱ་བ་ནི། རྣ་ཤིའི་རྩ་ལ་བརྟེན་ནི་རྣ་ཤིའི་རྩ་ཟ་བར་བྱེད། སྲིན་
བུའི་རིགས་ལ་གཙན་ཞེས་བྱ་བ་ནི། རྐན་ལ་བརྟེན་ནི་རྐན་ཟ་བར་བྱེད། སྲིན་བུའི་རིགས་གཉིས་པོ་རྒྱུ་ཤི་དྲ་བ་དང་། ལྡུམ་ལྡུམ་ནི། ལག་པོར་ལ་གནས་ཤིང་ལག་སོར་དག་ཟ་བར་བྱེད། སྲིན་
བུའི་རིགས་གཉིས་པོ་བཞུར་བ་དང་། རན་རྒྱུ་བཞུར་བ་ནི། ལག་པའི་སོར་མོ་ལ་བརྟེན་ནི་ལག་པའི་སོར་མོ་ཟ་བར་བྱེད། སྲིན་བུའི་རིགས་གཉིས་པོ། དཀྲུང་པ་དང་། ཧེ་རྒྱུ་ཤི། དཀྲུང་བ་ལ་བརྟེན་
ནི་དཀྲུང་དག་ཟ་བར་བྱེད། སྲིན་བུའི་རིགས་གཉིས་པོ་ཐིར་དང་། ཉེ་སྣེ་ཤི། རྐང་པ་ལ་བརྟེན་ནི་རྐང་པ་ཤ་ནས་བ་ཟ་བར་བྱེད། སྲིན་བུའི་རིགས་གཉིས་པོ་ཟེའུ་ཙན་དང་། ཕོ་ཉ་ཅན་ཅན་ནི།

སྙིང་ལ་བརྟེན་ཅིང་སྙིང་ལ་ནད་བར་བྱེད། སྲིན་བུའི་རིགས་གཉིས་པོ་དུ་དང་། ཏུ་རུ་ནི། ཤ་ལ་བརྟེན་ཅིང་ཤ་ལ་ནད་བར་བྱེད། སྲིན་བུའི་རིགས་གཉིས་པ་ཐོམ་ཐོག་ཅན་དང་། སྲིན་ཚང་ཅན་ནི། ཁྲག་ལ་བརྟེན་ཅིང་ཁྲག་འཁྲུད་པ་བྱེད། སྲིན་བུའི་རིགས་གཉིས་པོ་དབའ་པོ་དང་། དྲེ་སྣོན་ནི། རྒྱུ་རྒྱུས་ལ་བརྟེན་ཅིང་རྒྱུ་རྒྱུས་ནད་པར་བྱེད། སྲིན་བུའི་རིགས་གཉིས་པོ་ཟའ་བ་དང་། ཁ་སྣ་བཅུ་ནི། སྣ་ཚོགས་ལ་བརྟེན་ཅིང་སྣ་ཚོགས་ནད་པར་བྱེད། སྲིན་བུའི་རིགས་ཚིལ་[illegible]ཅས་བྱ་བ་སྟེ། ཚིལ་ལ་བརྟེན་ཅིང་ཚིལ་ནད་པར་བྱེད། སྲིན་བུའི་རིགས་མཁྲིས་མདོག་ཅན་བྱ་བ་ནི། མཁྲིས་པ་ལ་བརྟེན་ཅིང་མཁྲིས་པ་ནད་པར་བྱེད། སྲིན་བུའི་རིགས་ཨུ་དྲེག་ཅན་བྱ་བ་ནི། མཆིན་པ་ལ་བརྟེན་ཅིང་མཆིན་པ་ནད་པར་བྱེད། སྲིན་བུའི་རིགས་ཨུ་དྲེག་ཆེན་པོ་ཞེས་བྱ་བ་ནི། མཁལ་མ་ལ་བརྟེན་ཅིང་མཁལ་མ་ནད་པར་བྱེད། སྲིན་བུའི་རིགས་དང་ས་ཟིན་ཞེས་བྱ་བ་ནི། མཆིན་པ་ལ་བརྟེན་ཅིང་མཆིན་པ་ནད་པར་བྱེད། སྲིན་བུའི་རིགས་བཞི་པོ་རྒྱུ་འདྲེས་པ་དང་། རྒྱུ་འདྲེས་ཆེན་པོ་དང་། ཁབ་སྒྲུ་དང་། ཁབ་ལྟ་བུ་ཅན་ནི། རྒྱུ་ལ་བརྟེན་ཅིང་རྒྱུ་ལ་ནད་པར་བྱེད། སྲིན་བུའི་རིགས་ལྔ་པོ་སྣ་དང་། སྣ་ག་དེ་དང་། སྣ་འབོད་དང་། སྣ་འབོད་ག་དེ་དང་། ཀྲི་ཀྲི་ནི། གྲོག་ཡས་པ་ལ་བརྟེན་ཅིང་གྲོག་ཡས་པ་ནད་བྱེད། སྲིན་བུའི་རིགས་རྡོ་རྗེ་ཅན་ཞེས་བྱ་བ་ཞེས་བྱ་བ་ནི། གྲོག་ཡོན་པ་ལ་བརྟེན་ཅིང་གྲོག་ཡོན་པ་ནད་པར་བྱེད། སྲིན་བུའི་རིགས་བཞི་པོ་མི་འབྲིགས་པ་དང་། རྩ་འབིགས་པ་དང་། སྤུ་འབིགས་པ་དང་།

༄༅། །དེ་རྟེན་པ་བཞི་གསོ་ནི། རུས་པ་ལ་བརྟེན་ཅིང་རུས་པ་ཟ་བར་བྱེད། སྲིན་བུའི་རིགས་བཞི་པོ་དཀར་པོ་དང་། ཉེ་ཀ་ར་དང་། སྨྱུག་མ་འཕྲོག་དང་། སྣེ་མ་པ་ནི། རྩ་ལ་བརྟེན་ཅིང་
རྩ་ཟ་བར་བྱེད། སྲིན་བུའི་རིགས་བཞི་པོ་སེ་དང་དང་། སྤྲིན་ས་ཅན་དང་། འདབ་བུ་དང་། མི་རྟོག་པ་ཡི་ནི། ཡ་པ་ལ་བརྟེན་ཅིང་ཡ་པ་ཟ་བར་བྱེད། སྲིན་བུའི་རིགས་གཉིས་པོ་བརྟན་པ་དང་། ཉེ་བརྟན
ཤི། ཤེ་ཚིག་ལ་བརྟེན་ཅིང་ཤེ་ཚིག་ཟ་བར་བྱེད། སྲིན་བུའི་རིགས་བཞི་པོ་སེ་ཀྲུ་ཤི་མ་ཙུ་དང་། ཕྱང་པོ་ཤི་རྟོ་དང་། ཟ་བ་ཤི་ཁ་དང་། འབྲུ་བྱེད་ནི། གཅི་བའི་ལམ་ལ་གནས་ཤིང་གཅི་བའི་ལམ་ཟ་བར
བྱེད། སྲིན་བུའི་རིགས་བཞི་པོ་སྨྲ་དང་དང་། སྨྲ་ཞ་ཅེ་ཞ་པོ་དང་། འབྲུ་བྱེད་དང་། འབུ་ལ་སྐམ་ནི། བ་གཤང་བའི་ལམ་ལ་བརྟེན་ཅིང་བ་གཤང་བའི་ལམ་ཟ་བར་བྱེད། སྲིན་བུའི་རིགས་གཉིས་པོ
དཀར་དང་། འཛེར་བྱེད་ནི། སྐྲ་ལ་བརྟེན་ཅིང་སྐྲ་ཟ་བར་བྱེད། སྲིན་བུའི་རིགས་གཉིས་པོ་མཛེས་དང་། ཉེ་མཛེས་ནི། པུས་མོ་ལ་བརྟེན་ཅིང་པུས་མོ་ཀ་ཟ་བར་བྱེད། སྲིན་བུའི་རིགས་སྨིན
ཀ་ཏིག་ཅེས་བྱ་བ་ནི། རྐང་དང་ལ་བརྟེན་ཅིང་རྐང་དང་ཟ་བར་བྱེད། སྲིན་བུའི་རིགས་སུམ་བརྒྱ་ཅེས་བྱ་བ་ནི། ཁ་དང་སོ་རྣ་ལ་བརྟེན་ཅིང་ཁ་དང་སོ་རྣ་ཀུན་ཟ་བར་བྱེད་དོ། །དཔའ་བོ། ལུས་པ་ནི་ཀྱི། དེ་རྣམས་སྲིན
བུ་ཡི་རིགས་ལ་བརྒྱ་དང་ཉི་ཤུ་རྩ་བརྒྱད་ཀྱི་ཡིད་ལ་སྒྲུབ་ཐབས་ཀུན་ཏུ་བྱེད་ཅིང་། །དེས་ན། ཀུན་ཏུ་བྱུང་བ་ཀུན་ཏུ་རྒྱུ་བ་དང་། ཀུན་ཏུ་ཁྱབ་པ། སྐྱེ་བ་དང་རྒྱུ་བ་ཞིང་ཁ་གདབ་བོ། གཞི་དེ་ལས་ཀུན་ཏུ་བྱུང་བ་དང་། ཀུན་ཏུ

གཏུང་བར་བྱས། ཡོངས་སུ་གདུང་བ་དག་སྐྱེད་བར་འགྱུར། སོ་སོར་སྐྱེད་བར་འགྱུར། ཆེར་བར་འགྱུར། ཡང་དག་པར་ཆེར་བར་འགྱུར་བ་ལ། སེམས་ཀྱི་གདུང་བ་དང་། ལུས་ཀྱི་གདུང་བ་དང་། ཡོངས་སུ་
གདུང་བ་དག་ཀྱང་སྐྱེད་བར་འགྱུར། སོ་སོར་སྐྱེད་བར་འགྱུར། ཆེར་བར་འགྱུར། ཡང་དག་པར་ཆེར་བར་འགྱུར་རོ། །ལུས་ཀྱི་ཉམས་དང་། ངལ་བ་དང་། ཡོངས་སུ་གདུང་བ་དག་ཀྱང་སྐྱེད་བར་འགྱུར། སོ་སོར་
སྐྱེད་བར་འགྱུར། ཆེར་བར་འགྱུར། ཡང་དག་པར་ཆེར་བར་འགྱུར་ཞིང་། སེམས་ཀྱི་ཉམས་དང་། ངལ་བ་དང་། ཡོངས་སུ་གདུང་བ་དག་ཀྱང་སྐྱེད་བར་འགྱུར། སོ་སོར་སྐྱེད་བར་འགྱུར། ཆེ་རབ་ར་འགྱུར།
ཡང་དག་པར་ཆེར་བར་འགྱུར་ཏེ། དེ་ལ་ནི། སྨན་པ་རྣམས་ལ་ཡང་སྐྱོན་ཤིང་ཀླུ་ཡི་སྤྱོད་པ་མི་ཤེས་ན། དགའ་བོ། དེ་ལྟ་བུ་ཁ་རབ་ཏུ་ཡང་དག་པར་ལམ་དེ་ནས་རབ་རིམས་ནད་པ་དེ་ལྟ་སྐྱེ་བ་ལ་བརྟེན་ནས་
ནད་ལ་སོགས་ཉེ་ཚེ་བ་ཡི་ཞིག་ཡོད། དགའ་བོ། དེ་ལྟར་བུ་ཞིག་དེ་ལྟ་རྨ་མ་ཚོན་པར་གྱུར་བ་དེ་ནི་ལུས་ལ་གདོན་ཕྲ་རབ་དུ་དགོས་འབྱུང་སྟེ། འདི་ལྟ་སྟེ། ལྷའི་གདོན་དང་། ཀླུའི་གདོན་དང་། ལྷ་མ་ཡིན་གྱི་གདོན་
དང་། ཏྲུ་ཏ་ལྡིང་གི་གདོན་དང་། ནམ་མཁའ་ལྡིང་གི་གདོན་དང་། དྲི་ཟའི་གདོན་དང་། མི་འམ་ཅིའི་གདོན་དང་། ལྟོ་འཕྱེ་ཆེན་པོའི་གདོན་དང་། གནོད་སྦྱིན་གྱི་གདོན་དང་། སྲིན་པོའི་གདོན་དང་། ཡི་དྭགས
ཀྱི་གདོན་དང་། ཤ་ཟའི་གདོན་དང་། འབྱུང་པོའི་གདོན་དང་། གྲུལ་བུམ་གྱི་གདོན་དང་། སྲུལ་པོའི་གདོན་དང་། ལུས་སྲུལ་པོའི་གདོན་དང་། སྨྱོ་ལ་བོ་ལ་ངེ་བའི་གདོན་དང་། སྐེམ་བྱེད་ཀྱི་གདོན་དང་།

༄༅། །སྐྱེ་བྲེད་ཀྱི་གདོན་དང་། གྲིབ་གནོན་གྱི་གདོན་དང་། རྟ་ལ་བྲེད་ཀྱི་གདོན་དང་། བྱི་ཤི་གདོན་དང་། རི་སྐྱས་ཀྱི་གདོན་དང་། ནམ་གྲུ་ཤི་གདོན་དང་། ཕྱུགས་བདག་གི་གདོན་དང་།
མ་མོ་ཤི་གདོན་དང་། བཙུན་བྲེད་ཀྱི་གདོན་དང་། རྒྱལ་བ་མ་གྱི་གདོན་དང་། ཇམས་བྲེད་ཀྱི་གདོན་དང་། བློ་བ་ཤི་གདོན་དང་། ཉི་མ་ཤི་གདོན་དང་། ཀླུ་སྣ་ཚོགས་ཀྱི་གདོན་ཏེ། གདོན་ནི་ཁྲི་ཁྲག་ལྷ་ལྕུས་
ལ་བརྟེན་ན། དཔའ་བོ། དེ་བཞིན་དུ་མཚོ་ལ་བབས་རིམ་ལ་ཡིན་གནས་པ་ལ་མནོ་བ་ཅི་ཞིག་ཡོད། དཔའ་བོ། དེ་སྐྱ་རྨོངས་ཤིང་དེ་ཕྱ་མདོན་པར་གྲུབ་པ་དེ། མཁས་རང་གི་ཁྲབ་བི་དྲི་ཡིས་སྐྱོད་
དང་འབྱུང་། བསོད་བར་བྱེད། སྲིད་པར་སྤྱོད་དེ། དཔའ་བོ། མི་ནི་ལུ་ཡིན་ནོ། འཕགས་པའི་ཚོས་འབྱུང་བས། འདི་ཕྱུ་སྟེ། ཁྲག་གི་དྲི་མ་ཞེས་བྱའོ། །དཔའ་བོ། དེ་བཞིན་དུ་བཅོ་ལྔ་ལ་ཡི་ཤིན་དབྱེ་
བ་ལ་ཡུམ་ལ་ལས་པ་ཕྱུ་སྐྱེས་ཤིང་། དེ་ཕྱ་བྱུང་། དེ་ཕྱ་མདོན་པར་གྲུབ། དེ་ཕྱ་ནས་ལ་ས་བ་བཟུང་བ་ལ་མནོ་བ་ཅི་ཞིག་ཡོད་དེ། དེ་ཕྱ་རྒྱ་ཡོབ་སལ་པ་རང་ཏེ་བར་ཡོད་ལས་ཀྱང་ཕྱུ་རུས། དེ་
ཚེ་ཤི་ཞག་གི་ཡི་རྒྱུ་བ་དང་། རྒྱུ་དང་ཤིག་སྐྱ་བ་བར་འཚེ་བ། །དེ་ལས་གྱུ་ལྡེ་མོ། མིན་ཤི་ཤིས་བཅས་སོ། །སོར་རྒྱུ་གི་ཁྲིམ་དང་བོ། །འདི་ཤི་ཀྱི་ཚེ་མ་སྟེ། ཕྱུ་མ་བ་བ། བློ་སྨྲ་བ་ཡ་བརྟན་པ་དང་།
ཁྱུག་བ་སྒྲུབ་པ་དང་། ཡིད་ཤིན་ནི་བར་དང་། འཕྲུལ་བ་རྒྱ་མས་ཀྱིས་གྲུབ་པ་ཏོན། ཚུལ་ལ་ས་བྱུང་བ་ཤི་ཤ་ཁྲས་པ་ལ་ཕྱུ་བ་ཞིང་ཏུ་ཕྱ་ཕྱི་ལས་ཁྲུན་བས་ཞིང་དོ། །དཔའ་བོ། ཕྱུ་མ་གྲིམ་ཤི་ཀྱི་ཕྱུ་བ་ཞི་

བར་དུ། །འཐབ་དག་འབྱུང་བར་འགྱུར་ཏེ། དེ་དག་གིས་གཉིས་ཞེ་སྡང་ཆགས་རྣམས་འཆི་བ་ཡང་འདོད་དོ། །སྐབས་ན་བོ། དེ་ལྟར་ལུས་ཅན་རྣམས་ཀྱི་འཚོ་བ་ནི། ཤིན་ཏུ་མི་བཟད་པ། ཤུ་དཀ། དཀའ་བ་སྟེ། དེ
ཡང་སྡུག་བསྔལ་དང་ལྡན་ཞིང་ཚེ་ཕྱི་མར་འགྲོ་བ་ཡིན་པས། དགེ་བ་ནི་ཚེ་ལས་པར་སྤྱོད་པ་སྒྲུབ་པར་བྱ་སྟེ། སྐྱེས་པ་ལ་མི་འཆི་བ་མེད་དོ། །ཞེས་ཀྱུང་དག་ལྟ་རྒྱ་མི་ཉམས་ནི། འདི་ལྟ་སྟེ། ཚིག་སྐྱུར་པ་དང་
ཆོས་སྤྱོད་པ་དང་། བསོད་ནམས་སྒྲུབ་པ་དང་། གསོ་སྦྱོང་པ་དང་། དགེ་ལེགས་སྤྱོད་པ་ལ་བགག་རྣམས་བཀག་སྟེ། ལས་ཀྱིས་ནི། འདི་ལྟར་དགེ་བ་དང་། མི་དགེ་བ་དགེ་ཆེད་པ་ཡིན་ནོ། །དགའ་
བོ། ཕྲ་མ་ང་བཟློག་པ་དང་། བག་ཡོད་པ་རྣམ་ཤེས་ཞིག །ཁྲིད་མཐུག་ཏུ་འགྲོད་དོ། འདོད་པ་དང་། ལྷག་པ་དང་། གནོད་པ་དང་། ཡིད་ཏུ་འོང་བ་ཐམས་ཅད་དང་འབྲལ་བར་འགྱུར་ཏེ། འབྲལ་བ་དང་
འཇིག་པ་ནི། གཉེན་མི་བཟད་པར་འགྱུར་རོ། །སྐབས་བོ། ལུས་ཅན་རྣམས་ནི། ལས་བདག་གི་རྒྱུ་བ་དང་། ལས་ཀྱི་བག་ཆགས་ལ་སྤྱོད་པ་དང་། ལས་ལ་བརྟེན་པ་ཅན་ཡིན་ཏེ། ལས་དགེ་བ་འམ། སྡིག
པ་ལ་རྟག །གང་དག་དགེ་བ་ཉིད་པ་ནི་ལས་དེ་དང་དེའི་སྣ་བ་པ་ཅན་དུ་འགྱུར་རོ། །སྐབས་བོ། ལོ་བརྒྱ་ཚེ་བ་ལ་ཕན་ནས་སྣ་བས་བཅུ་སོ་སོར་བསྐྱེད་བར་འགྱུར་ཏེ། གཞན་སྣ་བས་དང་པོ་ལ་ནི། ཁྲིམས་པ།
ཉམས་པ། གཞན་རྒྱུ་ལ་དབྱེ་བ་བར་འགྱུར་རོ། །གཞན་སྣ་བས་གཉིས་པ་ལ་ནི། གཞན་ནང་དུ་ཕྱི་རོ་དེ་བཞིན་ཅན་དུ་འགྱུར་རོ། །གཞན་སྣ་བས་གསུམ་པ་ལ་ནི། ཕྱིར་བཅུས་ཚིག་སྦྱོང་བར་འགྱུར་རོ། །

༢༢༡ །གནས་སྐབས་བཞི་པ་ལ་ནི། སྟོབས་དང་ལྡན་ཞིང་སྒྲོ་བཙན་དུ་འགྱུར་རོ། །གནས་སྐབས་ལྔ་པ་ལ་ནི། ཤེས་རབ་དང་ལྡན་ཞིང་སྤོབས་པ་ [illegible]

གནས་སྐབས་དྲུག་པ་ལ་ནི། དྲན་པ་དང་ལྡན་ཞིང་དཔྱོད་པ་རི་རང་བཞིན་ཅན་དུ་འགྱུར་རོ། །གནས་སྐབས་བདུན་པ་ལ་ནི། བརྟན་པ་ཚད་ལ་བབ་པར་འགྱུར་རོ། །གནས་སྐབས་བརྒྱད་པ་ལ་ནི། བརྒྱ

བརྒྱལ་བ་ཤི་བྲ་བུར་འགྱུར་རོ། །གནས་སྐབས་དགུ་པ་ལ་ནི། ཀུན་པོ་རྐྱེན་བས་འཁོགས་པར་འགྱུར་རོ། །གནས་སྐབས་བཅུ་པ་ལ་ནི། ཚེ་ཟད་ཅིང་འཆི་བའི་ཆོས་ཅན་དུ་འགྱུར་ཏེ། དཔེར་ན། དེ་རྟ་ན། ལོ

བརྒྱ་ར་འཚོ་བ་བ་ལ་གནས་སྐབས་བཅུ་པོ་དེ་གོ་སོ་སོར་སྨྲེང་བར་འགྱུར་རོ། །ལོ་བརྒྱ་ར་འཚོ་བ་ནི། དུས་ཚིགས་སུམ་བརྒྱ་ར་འཚོ་བར་འགྱུར་ཏེ། དགུན་ཟླ་མས་ཀྱི་དུས་ཚིགས་བརྒྱ་དང་། སོས་ཟླ་མས

ཀྱི་དུས་ཚིགས་བརྒྱ་དང་། དབྱར་ཟླ་མས་ཀྱི་དུས་ཚིགས་བརྒྱ་སྟེ། །དུས་ཚིགས་སུམ་བརྒྱ་ར་འཚོ་བ་ནི། ཟླ་བ་སྟོང་ཉིས་བརྒྱ་འཚོ་སྟེ། དགུན་ཟླ་མས་ཀྱི་བཞི་བརྒྱ། སོས་ཟླ་མས་ཀྱི་བཞི་བརྒྱ། དབྱར་ཟླ་མས

ཀྱི་བཞི་བརྒྱ། ཟླ་བ་སྟོང་ཉིས་བརྒྱ་ར་འཚོ་བ་ནི། ཟླ་ཕྱེད་ཉིས་སྟོང་བཞི་བརྒྱ་འཚོ་བར་འགྱུར་ཏེ། དགུན་ཟླ་མས་ཀྱི་བརྒྱད་བརྒྱ། སོས་ཟླ་མས་ཀྱི་བརྒྱད་བརྒྱ། དབྱར་ཟླ་མས་ཀྱི་བརྒྱད་བརྒྱ། ཟླ་ཕྱེད

ཉིས་སྟོང་བཞི་བརྒྱ་ར་འཚོ་བ་ནི། ཉིན་ཞག་སུམ་ཁྲི་དྲུག་སྟོང་ར་འཚོ་བར་འགྱུར་ཏེ། ཉིན་ཞག་སུམ་ཁྲི་དྲུག་སྟོང་ར་འཚོ་བ་ནི། [illegible]

བར་འགྱུར་རོ། །དེ་ལ་ནད་ཀྱི་བར་ཆད་ནི། འདི་ལྟ་ཡིན་ཏེ། གང་ཟག་སྲིན་པས་མི་ཟ་བ་དང་། བདེ་བས་མི་ཟ་བ་དང་། སྡུག་བསྔལ་བས་མི་ཟ་བ་དང་། ཧ་ཅང་ཚ་བས་མི་ཟ་བ་དང་། མ་ཞུ་བས་མི་ཟ་བ་དང་།
ཉལ་ཏེ་མི་ཟ་བ་དང་། སྐྱུང་བ་རབ་ཏུ་གནས་ཏེ་མི་ཟ་བ་དང་། རྩེ་བས་ཆགས་ཏེ་མི་ཟ་བ་དང་། བྲེལ་བས་གཡེངས་ཏེ་མི་ཟ་བའོ། །ཟས་ཟ་བ་ལ་ཡིད་མི་བདེ་བ་དང་། མི་ཟ་བ་གང་ཡིན་པ་དེ་དག་ཐམས་ཅད་ཀྱང་བསྡུས་ན་ཟས་ཀྱི་ཚོ་
དང་བཅས་ཏེ་ནད་ནར་ལུ་ཁྲི་ཉིས་སྟོང་འབྱུང་བར་འགྱུར་རོ། །དགའ་བོ། དེ་ལྟ་བས་ན། མི་ཚེ་ལོ་བརྒྱ་ཐུབ་པ་ལ་ཡང་ལས་ཀྱི་ཚོར། དུས་ཚིགས་དང་། ཟླ་བ་དང་། ཟླ་བ་ཕྱེད་དང་། ཉིན་ཞག་དང་། ཟན་དང་། ཟན་གྱི་
བར་ཆད་དང་བཅས་པར་བརྗོད་པ་ཡིན་ནོ། །དགའ་བོ། དེ་ལྟར་སྐྱེས་ཤིང་དེ་ལྟར་བྱུང་། དེ་ལྟར་མངོན་པར་གྲུབ་པའི་ལུས་ལ་ལུས་ཀྱི་ནད་འདི་ལྟ་བུ་དག་འབྱུང་བར་འགྱུར་ཏེ། འདི་ལྟ་སྟེ། མགོ་ནད་དང་།
མིག་ནད་དང་། རྣ་བའི་ནད་དང་། སྣ་ནད་དང་། སོ་ནད་དང་། མགུལ་ནད་དང་། སྙིང་ནད་དང་། ཆམ་པ་དང་། ལུད་པ་དང་། གཡན་པ་དང་། རྐང་ཤུ་དང་། མཛེ་དང་། འབྲས་དང་། འབྲུམ་བུ་ཕྲ་མོ་དང་།
ཤ་བ་སྐྲ་དང་། རྡེ་འུ་དང་། སྐོགས་པ་དང་། རྐང་འབམ་དང་། མཚན་བར་ནད་ལ་དང་། དམུ་ཆུ་དང་། སྐྱིགས་བུ་དང་། སྐྱུག་བྲོ་བ་དང་། སྐ་རག་དང་། འཁྲུ་བ་དང་། ཟེ་སེ་དང་། རིམས་དྲག་པོ་དང་།
ལྐོག་པ་དང་། དབུགས་མི་བདེ་བ་དང་། རྐྱལ་བ་དང་། པགས་ཤ་བ་དང་། སྐྲུམ་བ་དང་། སྐྲང་བ་དང་། ཚ་བ་ནད་དང་། མཆིན་ནད་དང་། མི་ཤེས་པ་དང་། རིམས་ཉིན་གཅིག་པ་དང་། ཉིན་གཉིས་པ་དང་

༄། །ཉེར་གསུམ་པ་དང་། ཉེར་བཞི་པ་དང་། རྟག་པའི་རིམ་པ་དང་། ཡན་ལག་ཚོ་པ་དང་། རྩེ་པ་ལོག་པས་ཚེ་བ་དང་། སྙིང་ཆེ་བ་དང་། ཡན་ལག་ཞན་པ་དང་། རྩེ་བ་ལོ་གས་ན་

པ་དང་། སྙིང་ནང་བ་དང་། ནད་ཚོ་མཐའ་བསྟེ། དགའ་བོ། དེ་ལྟ་བུ་དང་ཆ་མཐུན་པའི་ནད་རླུང་ལས་གྱུར་པའི་ནད་བརྒྱ་རྩ་གཅིག་དང་། མཁྲིས་པ་ལས་གྱུར་པའི་ནད་བརྒྱ་རྩ་གཅིག་དང་། བད་ཀན་ལས

གྱུར་པའི་ནད་བརྒྱ་རྩ་གཅིག་དང་། འདུས་པ་ལས་གྱུར་པའི་ནད་བརྒྱ་རྩ་གཅིག་སྟེ། དེ་སོ་བསྡོམས་ན། ནད་བཞི་བརྒྱ་རྩ་བཞི་ནང་དུ་འབྱུང་བར་འགྱུར་ཏེ། དགའ་བོ། ལུས་འདི་ནི། ནད་དང་ཉེར་

མ། འདུས་པ་ལས་གྱུར་པ། རླུང་དུ་གྱུར་པ། ཞེ་སྡང་ཐོག་པ་ས་པ་དང་། འཇིག་པ་དང་། མི་རྟག་པ་དང་། སྡུག་བསྔལ་བ་དང་། སྟོང་པ་དང་། བདག་མེད་པ་དང་། འཕྲོག་མྱེ་[illegible]་པ་དང་།

[illegible]་ཀྱི་ཚིང་བ་དང་། [illegible]་ལ་འབྱུང་བ་[illegible]། དགའ་བོ། སྐྱེས་ཆགས་[illegible]། སྐྱེས་ན། ལག་པ་བཅད་པའི་སྡུག་བསྔལ་འབྱུང་བར་འགྱུར་རོ། །[illegible]

[illegible]། [illegible]་པ་འབྱུང་བ། [illegible]་འབྱུང་། [illegible]་སྡུག་བསྔལ་འབྱུང་བར་འགྱུར། རྣ་བ་བཅད་པའི་སྡུག་བསྔལ་བ་དང་། སྣ་བཅད་པའི་སྡུག་བསྔལ་བ་དང་། [illegible]

མགོ་བཅད་པའི་སྡུག་བསྔལ་བ་དང་། [illegible]་བཅད་པའི་སྡུག་བསྔལ་བ་དང་། རྒྱུ་མི་འདོད་པ་དང་། ཕྱག་ས་དང་། མི་ནར་ཞེན་དང་། ཁྲི་མ་ལོ་ཕྱ་བ་བཅིངས་པ་དང་། བཅིང་བ་ལྡུས་བཅིང་[illegible]

ལ་སོགས་པའི་སྡུག་བསྔལ་རྣམ་པ་སྣ་ཚོགས་མྱོང་བར་འགྱུར། སོ་སོར་མྱོང་བར་འགྱུར། ཚེ་རིང་བར་འགྱུར། སོ་སོར་ཚེ་རིང་བར་འགྱུར། རི་ལྟེར་བྲུབ་པ་དང་། གསལ་བ་ཤིན་ཏུ་རིགས་ས་བཏུལ་བ་ལ་

གག །ཤིང་ཏུ་གཞུག་པ་དང་། ཟངས་སུ་བཙོ་བ་ལ་སོགས་པའི་རྒྱུ་གབ་སྡུག་བསྔལ་རྣམ་པ་སྣ་ཚོགས་དག་ལ་སྡུག་པ། མི་བཟད་པ། འཚོ་བ་ལ་ཐུག་པའི་སྡུག་བསྔལ་མྱོང་བར་འགྱུར། སོ་སོར་མྱོང་

བར་འགྱུར། ཚེ་རིང་བར་འགྱུར། སོ་སོར་ཚེ་རིང་བར་འགྱུར་རོ། །ཁམས་པ་དང་། བཙོས་པ་དང་། བསྲེགས་པ་དང་། བསྡིགས་པ་དང་། བཀྲེས་པ་དང་། སྐོམ་པའི་སྡུག་བསྔལ་དང་། ལྕགས་

པ་དང་། ཚ་བ་དང་། གྲང་བ་དང་། སྦྲང་བུ་མཆུ་རིང་དང་། སྦྲང་དང་། ཉི་མ་དང་། ཕྱིག་སྦྲུལ་ལ་སོགས་པ་ལས་བྱུང་བའི་སྡུག་བསྔལ་རྣམ་པ་སྣ་ཚོགས་དག་མྱོང་བར་འགྱུར། སོ་སོར་མྱོང་

བར་འགྱུར། ཚེ་རིང་བར་འགྱུར། སོ་སོར་ཚེ་རིང་བར་འགྱུར་རོ། །དེ་ལ་ཁྱེད། དེ་ལྟ་སྡུག་བསྔལ་དེ་ལྟ་བུ་བསོག་པས་ཡོན་སྦྱོར་འདི། ཤིན་ཏུ་ཉམ་ང་བར་འགྱུར་བའི་སྡིག་ཆགས་ཀུན་ཏུ་མི་བཟད་པ་རྣམས་ཀྱི

སྡུག་བསྔལ་ལ་རྟོག་པ་ཞིག་ཏུ་ནི་ཡང་ཚེས་ཀྱི་ཚོལ་བསྔོ་མས་ལ་ཡང་དང་ཡང་དུ་རིན་ཐུག་ཏུ་རབ་ལ་འཛིན་པ་མས་འགྱུར། ལུས་དང་། སེམས་ཀྱི་སྡུག་བསྔལ་དྲག་པ། རྒུ་བཞི། མི་བཟད་པ། ཡིད་དུ་མི་འོང

བ་དག་ཏུ་བ་སྤྱོད་པ་དག་སྤྱོད་པར་འགྱུར་ཏེ། དཔེར་ན། དེ་ལྟར་རབ་ཏུ། སྐྱེ་བ་ནི། སྡུག་བསྔལ་བ་སྟེ། །རྒ་བ་ནི། སྡུག་བསྔལ་བ་སྟེ། །ན་བ་ནི། སྡུག་བསྔལ་བ་སྟེ། །འཆི་བ་ནི། སྡུག་བསྔལ་

༄༅། ། ...གོ། །སྡུག་པ་དང་བྲལ་བ་ཉིད། སྡུག་བསྔལ་བའོ། །མི་སྡུག་པ་དང་ཕྲད་པ་ཉིད། སྡུག་བསྔལ་བའོ། །གང་འདོད་པ་བཙལ་ཏེ་མི་རྙེད་པ་དེ་ཡང་སྡུག་བསྔལ་བའོ།།
མདོར་ན་ཉེ་བར་ལེན་པའི་ཕུང་པོ་ལྔ་སྡུག་བསྔལ་བའོ། །དགའ་བ། །འཆག་པ་དང་། འདུག་པ་དང་། འགྲེང་བ་དང་། ཉལ་བའི་སྤྱོད་ལམ་དག་ཀུན་སོ་སོ་སོ་སོར་སྡུག་བསྔལ་བར་རིག
པར་བྱ་སྟེ། པས་མ་བཏང་ན་ལུས་སྤྱོད་ལམ་དེ་དང་། དེ་དག་གི་རང་བཞིན་བརྟགས་ན། ག་ལ་ཏེ་འཆག་པས་ཉི་མ་འདའ་བར་བྱེད་ན། འགྲེང་བར་མི་ནུས། འདུག་པར་མི་ནུས། ཉལ
བར་མི་ནུས་ན། དེ་ལྟར་འཆག་པ་དེ་ལ་སྡུག་བསྔལ་ཡིན་ནོ་སྙམ་སོ་སོར་སྐྱེད་པར་འགྱུར་ཞིང་། སྡུག་པ་ཉིད་དང་། ཐུབ་པ་ཉིད་དང་། མི་བཟང་བ་ཉིད་དང་། ཡིད་མི་འོང་བ་ཉིད་སོ་སོར་སྐྱེད་པར་འགྱུར
[illegible] མི་འགྱུར་རོ། །ག་ལ་ཏེ་འདུག་པས་ཉི་མ་འདའ་བར་བྱེད་ན། འཆག་པར་མི་ནུས། འགྲེང་བར་མི་ནུས། ཉལ་བར་མི་ནུས་ན།
[illegible] སྡུག་བསྔལ་[illegible] སོ་སོར་སྐྱེད་པར་[illegible] སྡུག་པ་ཉིད་དང་། མི་བཟང་བ་ཉིད་དང་། ཡིད་དུ་མི་འོང་བ་ཉིད་སོ་སོར་སྐྱེད་པར་འགྱུར་རོ། །[illegible]
དེ་ལྟར་[illegible] སྡུག་བསྔལ་[illegible] མི་འགྱུར་རོ། །ག་ལ་ཏེ་ཉལ་བས་ཉི་མ་འདའ་བར་བྱེད་ན། འཆག་པར་མི་ནུས། འགྲེང་བར་མི་ནུས། འདུག་པར་མི་ནུས་ན། དེས
[illegible] མི་འགྱུར་རོ། [illegible]

འགྲོ་ང་པ་དེ་ལ་སྡུག་བསྔལ་ཞིང་སོ་སོ་ར་སྐྱེ་བ་ར་འགྱུར་རོ། །སྡུག་པ་ཉིད་དང་། །རྟུབ་པ་ཉིད་དང་། མི་བཟད་པ་ཉིད་དང་། [illegible] སྐྱུར་ར་གྱི། འགྲོ་ང་
དེ་ལ་བདེ་བ་འི་འདུ་ཤེས་འབྱུང་བ་ར་མི། མི་འགྱུར་རོ། །གསལ་ཁ་ལ་ལས་ཉམ་འདམ་བ་ར་སྐྱེ་ཙེ། འཆགས་པ་རམ་སྐྱེ། འགྲོ་བ་ར་མི་སྐྱེད། [illegible] ། །དེ་ཁ་ལ་བདེ་བ་སྡུག
བསྔལ་ཞིང་སོ་སོ་ར་སྐྱེ་བ་ར་འགྱུར་ཞིང་། སྡུག་པ་ཉིད་དང་། རྟུབ་པ་ཉིད་དང་། མི་བཟད་པ་ཉིད་དང་། ཡིད་དུ་མི་འོང་བ་ཉིད་སོ་སོ་ར་སྐྱེ་བ་ར་འགྱུར་རོ། ཉམ་བ་ ལ་བརྟེན་བའི་འདུ་ཤེས
འབྱུང་བ་རམ་ཅི། མི་འགྱུར་རོ། །དཀའ་འོ། ཇི་ལྟར་ན་སྡིག་ཏོ་ལས་ཀྱི་སྡུག་བསྔལ་དེ་དང་དེ་རྒྱུན་གཅད་པའི་ཕྱིར་སྡུག་བསྔལ་བ་གསར་པ་ཤས་ཆེན་དང་གཞན་ཡང་འབྱུང་བ་ལ་བདེ་བའི་འདུ་ཤེས
འབྱུང་ངམ། །དཀའ་འོ། འབྱུང་བ་ན་ཡང་སྡུག་བསྔལ་འདི་ཞིན་འབྱུང་ངམ། །འགགས་པ་ན་ཡང་སྡུག་བསྔལ་ཞིང་འགགས། །འབྱུང་བ་ན་ཡང་འདུ་བྱེད་དག་ཉིད་འབྱུང་ངམ། །འགགས་པ་ན་ཡང་
འདུ་བྱེད་དག་ཉིད་འགག་གོ། །དེ་བཞིན་དུ་ཤེས་པར་བྱས་ན། འདུ་བྱེད་རྣམས་ཀྱི་རྒྱུ་ཉིད་མཚམས་སྦྱོར་བ་ཕུང་པོ་སུ་ཅིག་ན་སེམས་ཅན་རྣམས་ཀྱི་འཆི་བ་པོ་དང་། སྐྱེ་བ་པ་འགའ་ཡང་། །
དཀའ་འོ། འདུ་བྱེད་ཐམས་ཅད་ནི། མི་རྟག་ན། མི་རྟག་ན། འདུ་བྱེད་ཐམས་ཅད་ནི། དངོས་པོ་མི་བརྟེན་པ། རྣམ་པར་འགྱུར་བའི་ཆོས་ཅན་ནོ། །དཀའ་འོ། དེ་རྟེན་པ་ཡིན། འདུ་བྱེད་

༄། །ཐམས་ཅད་ལ་ཡིད་ཀྱིས་ཀྱང་ནི་བྱུང་བའི་ཞེ་ཞེས། སྒྲུང་པ་དང་། རྣམ་པ་བཞིར་གྲོལ་བ་རབ་ཏུ་བྱུང་བའི་ཕྱིར་རོ། །དེ་ཡང་། པདྨ་སྤྲོས་ཀྱི་... ། ...

ཡིན་པ་དེ་དག་ལ་ཡང་ཞི་ཆུ་མི་བཟད་པ། ངེས་པར་སུ་རུང་བ། སྨད་པ། ཡེ་དགའ་བ་དེ་ལྟ་བུ་དང་། སྡུག་བ་དེ་ལྟ་བུ་དང་། ཕྱག་བསྔལ་གྱི་རྣམ་པ་དེ་ལྟ་བུ་འབྱུང་ན། དགྲ་བ་དང་།

...འགྲོ་དང་། ཡི་དྭགས་ཀྱི་ཡུལ་དུ་སྐྱེས་པ་རྣམས་ལ་ཞུ་སྐྱེས་ཀྱང་ཆེ་དེ་ནི་སྟེ། དེ་དག་གི་སྡུག་བསྔལ་གྱི་རྣམ་པ་ནི། འདི་ལྟར་ཏེ། །ཞེས་དང་པོ་བསྟན་པ་ཡང་ཞི་ཅིང་དགའ་བ། །དགའ་

...། ཁྱད་པར་དུ་བསྟན་པ་ནི། བཞི་སྟེ། བཞི་གང་ཞེ་ན། འདི་ལྟ་སྟེ། ཞེས་པ་ནི་ཉིད་དུ་ཞིམ་པ་ལ་དུ་འཇུག ། ཞེས་པ་ནི་ཕྱི་ནང་ཞིམ་པ་ལ་ན་བཞུགས། ཞེས་པ་ནི་ཕྱི་ནང་ཞིམ་པ་ལ་ཟས་འཐུང་སྐོམ།

འདི་ནི། སྔགས་ལ་ཁྱད་པར་དུ་ཁྱད་པ་བསྡུས་པའོ། །དཔེར་ན། གཞན་ཡང་། འདི་ལྟ་བུ་ཞེས་པ་ནི་ཉིད་དུ་ཞིམ་པ་ལ་དུ་འཇུག ། ཞེས་པ་ནི་ཉིད་དུ་ཞིམ་པ་ལ་ཟས་ཀྱིས་ཞིང་། ཞེས་པ་ནི་ཉེས་པ་ཡིན་

...ཉིད་ ... ཞིམ་པ་ལ་ ... འགྱུར་རོ། འདི་ནི། སྔགས་ལ་ཁྱད་པར་དུ་ཁྱད་པ་བསྡུས་པའོ། །དཔེར་ན། གཞན་ཡང་། འདི་ལྟ་བུ་ཞེས་པ་ནི་ཉིད་དུ་ཞིམ་པ་ལ་དུ་འཇུག ། ཞེས་པ་ནི་ཉེས་པ་ཡིན་པ་དང་

...ཞིམ་པ་ལ་ཟས་ཀྱིས། ཞེས་པ་ནི་ཉེས་པ་ཡིན་དུ་ཞིམ་པ་ལ་ཟས་འཐུང་སྐོམ་སྟེ། འདི་ནི། སྔགས་ལ་ཁྱད་པར་དུ་ཁྱད་པ་བསྡུས་པའོ། །དཔེར་ན། གཞན་ཡང་། འདི་ལྟ་བུ་ཞེས་པ་ནི་ཉེས་པ་ཡིན་

པར་མ་འཛིན་པ་ལ་དུ་འཇུག ། ཤེས་བཞིན་མ་ཡིན་པར་མ་འཛིན་པ་ལ་གནས། ཤེས་བཞིན་མ་ཡིན་པར་མ་འཛིན་པ་ལས་འབྱུང་ངོ་། འདི་ནི། མ་ཐོང་དུ་འཇུག་པ་བཞི་པའོ། །དེ་སྐད་དུ། འདི་ཤེས་བཞིན་
དུ་མ་འཛིན་པ་ལ་དུ་འཇུག ། ཤེས་བཞིན་དུ་མ་འཛིན་པ་ལ་གནས། ཤེས་བཞིན་དུ་མ་འཛིན་པ་ལས་འབྱུང་བ་ཞེས། འདི་ནི། ལ་ལ་སོ་སོར་སྐྱེ་བོ་ཉིད་ཡིན་པ། རང་བཞིན་གྱིས་ཚུལ་ཁྲིམས་དང་ལྡན་
པ་རྒྱུར་ཅིང་། དགེ་བའི་ཚོགས་ཅན། དགེ་བ་ལ་བརྩོན་པ། དགེ་བ་ཀུན་དུ་སྤྱོད་པ། ཉོན་མོངས་པ་མང་བ། སོ་སོར་རྟོག་པ་མང་བ། བག་ཡོད་པ་རབ་གནས་པ། ཤེས་རབ་ཆེན་པོ་ཅན་ཡིན་ཞིང་། དེ་
འཕྲོད་པ་མེད་པའམ། རྒྱུན་དུ་ཞུགས་པ་ནི་ཕྲ་ར་ཐོགས་ན་སྲིད་པ་ལན་བདུན་པའམ། རིགས་ནས་རིགས་སུ་སྐྱེ་བའམ། ལན་གཅིག་ཕྱིར་འོང་བའམ། བར་ཆད་པ་གཅིག་པ་ཞིག་ཚེ་བའི་དུས་བྱེད
ན། དགེ་བའི་ཆོས་དེ་དག་གིས་ཉེ་བར་བརྟན་པ་དེ། འཆི་བའི་སྡུག་བསྔལ་གྱི་ཚོར་བ་དྲག་པ། རྟུབ་པ། མི་བཟད་པ། ཡིད་དུ་མི་འོང་བ། སྲོག་འཕྲོག་པར་བྱེད་པ་དེ་དག་གིས་ཀུན་དུ་རེག་ཀྱང་དྲན་པ
ཉམས་པར་མི་འགྱུར་ཞིང་། དེ་དྲན་པ་ཉམས་པ་མ་ཡིན་ཞིང་ཚེ་བའི་དུས་བྱེད་དོ། །དེས་ཀྱང་དེ་དྲན་པ་ཉམས་པ་མ་ཡིན་པར་ཤེས་བཞིན་དུ་ཤི་འཕོ་བ་ལ་དུ་འཇུག་པར་འགྱུར་རོ། །དེ་ནི་ཉེར་ལུགས་ནས་ལམ་བདག་གི་སྟུ
ལུ། ལས་ཀྱི་སྐྱེ་གནས་པ། ལས་ཀྱི་བདག་ལ་སྤྱོད་པ། ལས་ལ་རྟེན་པ། སེམས་དང་བས་བཅུས་པ། རྟེན་ཅིང་འབྲེལ་བར་འབྱུང་བ་དེ། རྒྱུ་སྐྱེད་ཅན། ལས་བདག་གི་རྒྱུ། ལས་ཀྱི

༄༅། །མགོ་སྟ་ལ་ལ་སྤྱོད་པ། ལུས་ལ་རྟེན་པ། སེམས་པས་བསྒྲུབ་པ། རྟེན་ཅིང་འབྲེལ་པར་འབྱུང་བ། བཀྲུ་ལ་རག་ལས་པ། བདུད་ཀྱི་སྒོ། བདུད་ཀྱི་ཁྲིམས། མི་གཙང་བའ
ཐམས་ཅད་ཀྱི་གཉེར། མི་བརྟན་པ། སྐྱེ་བའི་འཆི་བ་ཅན། ཤེས་པ་འདྲེན་པ། ནུས་པའི་འཁྲུལ་འཁོར། རྩ་ཡི་དྲ་བ་ཆགས་པ་ཅན། ཀུ་རྒྱུས་ཀྱི་དྲ་བས་མི་ལོང་སྦྲེལ་བ། ཤ་དང་། ཁྲག་དང་།
ཚིལ་ཕྱིས་དྲིལ་བ། པགས་པ་རྩ་མ་ཁྲིས་བཀྲ་ཡོགས་པ། སྣ་ཚ་འི་ཚོགས་པ་ཅེར་བ། སྐྲ་དང་། སེན་མོ་དང་། སོ་དང་། སྐྱུ་སྙུ་བས་འཕྲུ་བར་མངོན་པ་ཅན། ངོ་སྐམ་པའི་དུ་རྒྱལ་དང་
འཛིན་པ་དང་། དགེ་ལ་བརྗེད་པ་བསགས་ལ་བས་མཇེ་བ་ར་ཞེན་པ། རང་ཡང་མེད་པ། སྐྱབས་སུ་ལ་བ་དི་ཟླ་བཞུར་ན་ཡི་ཕྲུག་སེ་བ། ཚེ་ལ་དང་། ཀུ་སེ་ར་དང་། རྡུལ་ཀྱི་དྲི་མ་དང་། ཁ་རྒྱུ་དང་།
མཁྲིས་པ་དང་། བད་ཀན་དང་། རྣོ་བ་དང་། རྒྱུ་མ་དང་། ཕོ་བ་དང་། མཆིན་པ་དང་། གློ་བ་དང་། མི་གཙང་བ་རྣམ་པ་མང་པོས་ཡོངས་སུ་གང་བ། སྲིན་བུའི་རིགས་སྟོང་ཕྲག་མང་པོའི
གནས། ཤི་ནས་རྒྱུ་རི་རབ་འི་སྐྱོ་བ་ཉིད་ཀྱི་ལྷུང་བ། ཁ་སྦྱར་ནས་ཀྱི་ཕྱོགས་སུ་དོར་བ། གཅིན་དང་། གཞང་བ་དང་། སྐྲ་ཁྲུལ་དང་། ཏིང་ངེ་འཛིན་ལས་ཀྱིས་སྦྱིན་ཏེ་བརྟན་ཅན་ཏུ་
དེ་རི་རེག །འདི་ནི་སྐྱེད་[illegible]་བཞིན་ཆུ་འཆི་བ་ལ་ལ་བསྟན། ཀུ་རུ། ཕྱེ་བ་རི་ནས་དེ་ལ་བསྒྲུབ། [illegible] [illegible] ནི་ཟླ་མཆན་བྱུང་བ་ནི། བདྒ། མ་འི་རྣས་ཀྱི་རྣམ་པ་ལོ་ལྡན་པ་རི་བ་ཀྱིས

ཞིབ་མོར་ཕྲས་ཤིང་། མི་དཔལ་མི་དཔལ། ཉོན་མོངས་པ་ཞི་ཞིང་འཁྲིམས་དང་། ཁ་རྒྱས་བསྟན་པ། སྟེང་ནས་ཀུན་རྒྱས་ཀྱིས་སྤྲགས་པ། སྨྲུག་བ་དང་འདུ་བའི་ཟས་ཀྱི་རྩི་ཕོ་ཉ་སྐྱེ་བའི་བུ་གཉན་འཛུག་པ་མི།
ཀྱི་ཚིང་། ཉུ་ར་ཉུ་ར་བོ་དང་། མེ་ར་མེ་ར་པོ་དང་། ན་ར་ན་ར་པོ་དང་། གོ་ར་གོ་ར་པོ་དང་། ཀང་ལག་འབྲུམ་པའི་ངོ་བོ་ར་ཡོངས་སུ་འགྱུར་བར་འགྱུར་ཞིང་། ལག་པ་དང་། རྐང་པ་དང་། འགྲམ་པ་ནི།
ཁ་ལ་འདི་སྣོད་ཀྱིས་དཀྲིས། སྣམ་ཕྲིས་བཞིན་དུ་དྲི་ང་བ་མཟུན་པ། མི་བཟད་པ། སྨན་གནས། འཁྲེང་པ་ནི། ཡན་མ་ན་རྒྱུ། ཟས་ཀྱི་རོ་ཁ་བ་དང་། སྐྱུར་བ་དང་། རྩུབ་པ་དང་། ལན་ཚྭ་དང་།
ཚ་བ་དང་། བསྐ་བ་མེ་སྐྱག་སྐྱུ་ཏུ་ར་གེ་ཡམ་ཞི། རེག། སྐྱིན་གྲོལ་ལམ་བཞིན་མི་བཙ་ང་བའི་ཁྱེ་བས་ཞི། གསོ། མི་བཙའ་དཔལ། ཀྱུ་བས་པ་ཁ་ཏུ་འབབ་རབ་བའི་འདམ་གྱིན་དང་དུ་ཞི། སོང་། སྒོ་ག་ནི
ར་བ་ར་བོ་ཏེ། མི་བརྟན། མ་འདི་ཁྱེན་ཀྱིན་ད་བོ་མེ་ཆེས་ཞི། གདུང་། ཀུན་ཏུ་གདུང་། ཡོངས་སུ་གདུང་། ཚ། ཀུན་ཏུ་ཚ། ཡོངས་སུ་ཚ། སྲེག ཀུན་ཏུ་སྲེག ཡོངས་སུ་སྲེག་ཅིང་། སྡུག་བསྔལ
གྱི་ཚོར་བ་ཚ་ཞིང་མི་བཟད་པ། རྩུབ་པ། མི་བཟད་པ། ཡིད་དུ་མི་འོང་བ་མྱོང་བར་འགྱུར་རོ། །དེ་ལྟ་དེ་ལྟར་དེ་ཞིམ་པ་གཡོ་བ་དང་། ཀུན་ཏུ་གཡོ་བ་དང་། ཡོངས་སུ་གཡོ་བ་དེ་ལྟ་དེ་ལྟར་ཡང་དེ་བཞིན་དུ་ཁྱུས་བཅིང་
པ་དང་། སེམས་ལ་ཡང་ཀྱིས་དེ་དང་དུ་སྡུག་པ་ལྟ་བུར། སྡུག་བསྔལ་གྱི་ཚོར་བ་ཆེན་པོ་དྲག་པ། རྩུབ་པ། མི་བཟད་པ། ཡིད་དུ་མི་འོང་བ་མྱོང་བར་འགྱུར་རོ། །དེ་ལྟར་ན་ཞིམ་དལ་ཀྱི

༄༅། །གནས་ནི་གནས་ལ་ཞི་དེ་སྡུག་བསྔལ་ལ་ཕྱིར་ཏེ། མཁྱུད་དགའ་བ་བཞི་སྟེ་བའི་ཕྱིར་དྲན་པ་ཉམས་པ་མི་འགྱུར་རོ། །དེ་ལྟར་མཐའ་ཞིག་མ་དང་ལྡན་གནས་པ་རྣམས་ལ་ཡང་ཕྱིར་བཅིག་ལ་
སྟོན་གྱི་ལས་ཀྱི་རྒྱུ་དང་། རྟེན་གྱི་དབང་བཞིས་མ་དག་པ་ལོག་པར་འགྱུར་ཞིང་། མ་དག་ནུ་གནས་པ་མི་བདེ་བར་འགྱུར་རོ། །མཐའ་བཟའ་བ་དང་། ཕྱུང་བ་མི་མཐུན་པ། ཏིང་འཛིན་ཕྲ་བ་འབུམ།
ཏིང་འཛིན་དྲེ་བ་འབུམ། ཏིང་འཛིན་སྒྱུར་བ་འབུམ། ཏིང་འཛིན་མེད་པ་འབུམ། ཏིང་འཛིན་པ་བ་འབུམ། ཏིང་འཛིན་ཚོ་བ་འབུམ། ཏིང་འཛིན་བསྐྱེ་བ་འབུམ། ཏིང་འཛིན་རྒྱུ་བ་འབུམ། ཏིང་འཛིན་ལ་འཚོ་ཚེ་བསྟེ། ནུ་བ་འབུམ་བཅུད་
དམ་རྒྱུད་ཀྱུད་པ་རྒྱུར་པ་འབུམ། སྐྱེས་པས་རྒྱུད་ཕྱུད་པ་རྒྱུར་པ་འབུམ། ནུད་པ་པ་འབུམ། སྨྲ་བ་མ་དང་བ་འབུམ། ཀྱུ་ཚོམ་དང་བ་འབུམ། ཆགས་ཚེས་པ་འབུམ། སྐྱེ་བ་འབུམ། བརྒྱུ་བ་པར་
ཕྱུར་ནུ། རྒྱུད་དགོས་དེ་ཞིག་ལུས་ལ་བཞིན་དུ་མ་པར་འགྱུར་རོ། །ལུས་ལ་གཞི་ན། དེ་ལ་བརྟེན་ནུ་པ་ལུང་ལ་ཉམས་ནམས་པ་ལ་ཡང་བཞི་ན་པར་འགྱུར་རོ། །དེ་ནས་གཞི་ཕྱིར་ཞིག་དུ་སྨྲ་བ་སྨྲ་བ་ནས།
ཉམས་པས། འགྱུར་ཏེ་ལུས་ལ་བརྟན་གཞི་ན་པར་འགྱུར་རོ། །དེ་ལྟར་ཞིག་ལ་དེ་ནི་ཡིད་དུ་ནུས། གཞི་ན་དུ་བཞི་ན་ལ་བས་པས་བརྒྱུད་དེ་མཚོན་པ་ན། མ་དག་ནས་པ། བརྒྱུད་པ་ཀྱི་ས་བཞི་
རྒྱུད་ལ་ལས་པ་དང་རྒྱུད་ལ་སྦྱུང་དུ་ཞིག་པ། མཐུ་ཡལ། མི་བཟུང་བ། ལུས་ནམས་ལྡན་ཞི་གཞི་ཀྱི་དབྱིངས་ཅན། སྐྱེ་ནུ་ཏུ་ཞི་ཞིག་པ་སྟོབས་ལྡན་ཞིག་ཏུ་མ་དང་ཞི་ཞིག་ལྡན། ཏག་ཕྱུང་ཞིག་ཀ། ཀྱུ་ཏུ་ཞི་

ཏྲུ་ཀོ་ཤ་བ། ལྗོན་ཤིང་པ། ཁྲིག་གི་ཁྲིམ་དང་། ཆུ་སེར་ཀུན་དུ་རྒྱུ། ནམ་པ་ར་ཏུ་ཡ་ཙི་ཏམ་བྱུ་ག་ཤ་པ་ཙམ། འགྲེང་བ། མཐོང་ན་ཤིན་ཏུ་འཇིགས་སུ་རུང་བ། སྤག་རིང་པ་ཀ་པས་གཡོག་ལ

པ། སྐུ་ལ་ཕྱི་འཁྲུལ་འཁོར་ཆེན་པོའི་ཐིག་དེ་ར་ལག་པ་བརྩུགས་སྟེ་དཔལ་ཡབ་དང་ཡུམ་ཀྱིས་མནན་མནས་ཤིང་ཁམས་ཧྲི་ལྷ་བ་བཞི་མ་དུ་བརྗོད་པ་ར་ཅི་དོ། །དེ་ལ་རླུང་འཇམ་ཚོམ་དང་། མར་དཀར་དང་།

འབྲུ་མར་ཕྱིས་བྱུགས་པའི་ལག་པས་མནན་མནས་ཤིང་ཆམ་དུ་འབེབས་པ་ན། སྡུག་བསྔལ་གྱི་ཚོར་བ་ཆེན་པོ། །དྲག་པ། རྩུབ་པ། མི་བཟད་པ། ཡིད་དུ་མི་འོང་བ་འབྱུང་བར་འགྱུར་རོ། །དགའ

བོ། དཔེར་ན། ཤས་ཁྲིད་ཤིན་ཏུ་ཀ་ཞིན་ནུ་འི་མང་བཞིན་ཙམ་ན་གྱི་ལུས་ལ་སྤུ་གྲི་རྣོན་པོ། སྤུ་བྲེག་ཏུ་རང་བས་ཡན་ལག་དང་། ཉིང་ལག་ཐམས་ཅད་བཅད་ཅིང་། ལུས་རྩི་དྲག་པོས་ཀུན་ནས

བསྐུས་ན། ལུས་ལ་སྡུག་བསྔལ་གྱི་ཚོར་བ་ཆེན་པོ་ཤིན་ཏུ་དྲག་པ། རྩུབ་པ། མི་བཟད་པ། ཡིད་དུ་མི་འོང་བ་འབྱུང་བར་འགྱུར་རོ། །དགའ་བོ། དེ་བཞིན་དུ་དེ་ལ་རླུང་འཇམ་ཚོམ་དང་། མར

དཀར་དང་། ཏིལ་མར་ཕྱིས་བྱུགས་པའི་ལག་པས་མནན་མནས་པ་ན། ལུས་ལ་སྡུག་བསྔལ་གྱི་ཚོར་བ་ཆེན་པོ། དྲག་པ། རྩུབ་པ། མི་བཟད་པ་ཡིད་དུ་མི་འོང་བ་འབྱུང་བར་འགྱུར་རོ། །མངལ་

གྱི་གནས་ན་གནས་པ་དེའི་ལུས་ལ་སྡུག་བསྔལ་གྱི་རེག་པ་ལས་བྱུང་བའི་སྡུག་བསྔལ་གྱི་ཚོར་བ་ཆེན་པོ་དྲག་པ། རྩུབ་པ། མི་བཟད་པ། ཡིད་དུ་མི་འོང་བ་དེ་ལས་བྱུང་ཡང་དབང་པོ་རྣོ་བའི་ཕྱིར་དྲག

༄། །པ་ཉམས་པར་མི་འགྱུར་རོ། དེ་སྐད་ཅེས། དེ་ཉེས་པ་བཞིན་དུ་ཟླ་བ་མང་ལན་གནས་པ་ཡིན་ནོ། །དེ་ནས་དེ་ཡན་ལག་དང་། ཉེ་ལག་ཐམས་ཅད་སྐྱེས་ནས་བཙིན་གྱི་བ་ནུས་ལྡ
བ། ཕྱུང་བ། འགྲེང་བ། མི་བཟོད་པ། དྲི་ང་བ་མནམ་པ། སྲིན་ཀ་མ་ཐོང་ན་ཤི་ནག་ཏུ་འཛིན་པས་སྐྱུ་རུ་བ། ཁྲིམས་དང་བཙིན་གྱིས་བསྒོམས་པ། དྲི་མི་ཞིམ་པའི་དྲི་མ་དང་། ཁྲག་དང་། རྒྱུ་མ་ཚན
ཏུ་ག་ཏུ་འཛིན་པ་ཞི་སྐྱ་ཞི་སྐྱོར་སྐྱོད་ཀྱི་འཁས་གྱི་ཉམས་པར་སྐྱིལ་བ་ལུས་སྐྱེས་པའི་རྒྱུ་དགོས་པ་དག་ནི། སྐྱེ་ཉ་ཏུ་བསྟན། མ་བོ་ནི། ཕྲང་ཏུ་བསྟན། ལག་པ་གཉིས་ནི། བརྐྱངས་པ་ན། སྐུས་པ་ནི་བཟུ
གཉིས་བ་གཉིས་ཀྱིས་ས་བ་ཟིམ། ཁུག་ཏུ་ཟིར། ཡིད་ལས་སྨྲ་བ་ཞི་རིང་། སྡུག་བསྔལ་འགྱི་ཚེ་རབ་ཆེན་པོ། བྲག་པ། ཟུ་བ། མི་བཟོད་པ། ཡིད་དུ་མི་འོང་བ་དག་གིས་ལུས་ཀྱི་ཡན་ལག་མ
ནས་དྲ་བ་ལྟ་བུ་ག་ཞི་ཚེ་ཐམས་ཅད་སྡུག་པོ་རིང་འགྱུར་ཏེ། ལུས་ཀྱི་དབང་པོ་ཐམས་ཅད་ནི། ཚ། མང་ལ་གྱི་དྲི་མ་ཤི་ནུ་ཏུ་བཅོག་པས་ནི། ལུས་གཡོ་བས། སྐྱོ་ནས་མཆུ་དང་། མགྲིན
པ་དང་། སྙིང་ནི། བརྒྱལ་བ་ཏེ། དོག་པ་དང་། ཉམ་ང་ཞིང་མི་བཟོད་པ་ར་གནས་པ་དེ། ཕྱི་ནང་། ཀུན་གྱི་དབང་པོ་ས་སྟོན་གྱི་འཁས་ཀྱི་ཉམས་པར་སྐྱིལ་བ་ལས་སྐྱེས་པའི་རྟེན་ཞིམ་ཏུ་ཡང་བ་ན
ང་ག་དང་། ངང་ངུ་ར་ཟི་ཞི་ག་ཕྱི་ནུ་ཏུ་འགྱུར་ངོ་། །དེ་སྐད་མ་ཐག་ཏུ་ཕྱི་རོལ་ཞི་རླུང་། ཟླ་བ་རྫོ་དྲག་པོ་འི་རིག་པ་ཙན་སྤྲ་བུ་འམ། ལག་པ་འམ། ཕོས་ཀྱིས་བཟུང་ལ་བྲིས་བཙང་བ་བཞིན་དུ

སྡུག་བསྔལ་ཀྱི་ཚོར་བ་ཆེན་པོ་དྲག་པ། རྩུབ་པ། མི་བཟད་པ། ཡིད་དུ་མི་འོང་བ་བསྐྱེད་པར་འགྱུར་རོ། །དེ་སྡུག་བསྔལ་དེ་ལྟ་བུ་དེས་ཉེན་ཀྱང་དབང་པོ་རྣོ་བའི་ཕྱིར་དྲན་བ་ཉམས་པ་ར་མི་འགྱུར་ཏེ། དེ་ཀྱི་རྣ། དེ་ཤེས་བཞིན་དུ་མའི་མངལ་ལས་ནས་འབྱུང་བ་ཡིན་ནོ། །དགའ་བོ། དེ་ཀྱི་རྣ། མའི་མངལ་དུ་འཛུག་པ་ཡང་སྡུག་བསྔལ་བ། མའི་མངལ་ན་གནས་པ་ཡང་སྡུག་བསྔལ་བ། མའི་མངལ་ནས་འབྱུང་བ་ཡང་སྡུག་བསྔལ་བ་ཡིན་ནོ། དགའ་བོ། དེ་ལ་ཕྱི་ན་མཐོང་བ་ར་རྫོགས་པ་མའི་མངལ་གྱི་གདན་ས་ནི་གནས་པ་ལ་ཁག་རྫོག་ཙི་ཞིག་ཡོད། དེ་ཀྱི་རྣ། འདི་ཤེས་བཞིན་དུ་མའི་མངལ་དུ་འཛུག། །ཤེས་བཞིན་དུ་མའི་མངལ་དུ་གནས་ཤིང་། ཤེས་བཞིན་ཅི་མ་ཡིན་པ་ར་མའི་མངལ་ལས་འབྱུང་བ་ཞེན། འདི་ན་ལ་ལ་སོ་སོ་འི་སྐྱེ་བོ་ཉིད་ཡིན་ན་ལ། རང་བཞིན་གྱིས་ཚུལ་ཁྲིམས་དང་ལྡན་པ་ར་འགྱུར་ཞིང་། དགེ་བའི་ཆོས་ཅན། དགེ་བ་ལ་དགའ་བ། དགེ་བ་ཀུན་དུ་སྤྱོད་པ། སྡིག་པ་མ་དད་པ། སོ་སོ་ར་རྟོག་པ་མ་དད་པ། བག་ཡོད་པ་ར་གནས་པ་ཡིན་ན་ཞིང་། འགྱོད་པ་མེད་པ་འམ། རྩུབ་[illegible]་ཀ་པོ་ར་ཕྱོགས་ས་འཕྲོད་པ་ལ་འདུན་པ་[illegible]་འམ། རིག་པ་ཅན་རིག་པ་ས་སྨྲ་སྐྱེ་བ་འམ། ལན་གཅིག་ཕྱི་ར་འོང་བ་འམ། བར་ཆད་གཅིག་པ་ཞིག་འཆི་བའི་དུས་བྱེད་ན། དགེ་བའི་ཆོས་དེ་ཉོང་ཕྱིར་ཞིང་ན་ར་བརྟན་པ་ཡོད། འཆི་བའི་དུས་ན་སྡུག་བསྔལ་གྱི་ཚོར་བ་དྲག་པ། རྩུབ་པ། མི་བཟད་པ། ཡིད་དུ་མི་འོང་བ། སྡུག་འཕྲོད་པ་ར་བྱེད་པ་དག་གིས་རེག་ཀྱང་དྲན་པ་ཉམས་པ་ར་མི་འགྱུར་ཞིང་། དེ་དྲན་པ་ལམ

༄༅། །ཉམས་སྨྲས་པ་འཆི་བའི་དུས་ཏེ་ཉེ་དེ། དེ་ནས་དེ་དག་ནི་མ་ཉམས་པར་ཤེས་པ་བཞིན་དུ་མའི་མངལ་དུ་འདུག་གོ། དེ་ནི་ཞུགས་ནས་ཕས་བདག་གི་ཇི་ལྟར་བཞིན་སྒྲ་བསྒྲགས
སྡིག་ལམ་པ་བཞིན་དུ་ཕྱེ་བས་ནི། གསོ། མི་གཙང་བ། ལྷུག་ལ་བ་བ་ཏུ་ཞབ་པར་བའི་འདམ་གྱི་ནང་དུ་ནི། སེད། སྦྲང་གི་དབང་པོ་ལྟེ། མི་བརྟན། མའི་ལུས་ཀྱི་ནང་པོ་མེ་ནི། ཀུན་ནས
༢༩ གདུང་ཞིང་བ་འདི་བར་སྡུམ་བཞིན་ནོ། །ཀྲིག །ཀུན་ཏུ་སྤྲེལ། ཡོངས་སུ་སྨིན་པ་ཆེད། སྡུག་བསྔལ་གྱི་ཚོར་བ་ཆེན་པོ་མྱོང་བ། རྩུབ་པ། མི་བཟད་པ། ཡིད་དུ་མི་འོང་བར་འགྱུར་རོ། །ཞེས་གྲུ
བཙན་ཧྲིག་ཧྲི་དྭ་ཧྲུ་ར་དེ་འི་མ་གཡོ་བ་དང་། ཀུན་ཏུ་གཡོ་བ་དང་། ཡོངས་སུ་གཡོ་བ་དེ་ཧྲི་དྷུ་ར་ཡང་དེ་བཅིང་བ་ལྟ་བུ་བཅིང་སེ་བ་རྡ། མི་མ་ལུ་རྒྱི་དང་དུ་འཛུགས་པ་ཧྲ་ཏུ་ར་ཧྲི་ག་བསྡུལ་གྱི
ཚོར་བ་ཆེན་པོ་མྱོང་བ། རྩུབ་པ། མི་བཟད་པ། ཡིད་དུ་མི་འོང་བ། དེ་ལྟ་བུ་བཞིན་ཏུ་བཅིང་བ་ལ་འགྱུར་རོ། །དེ་དེ་ལྟར་མའི་མངལ་གྱི་གནས་ན་གནས་པ་ཡིད། སྡུག་བསྔལ་གྱིས་ཉེན་ཀྱང་
བར་ཆོམ་པ་པར་མི་འགྱུར་རོ། །དེ་ཧྲི་ལྟར་མའི་མངལ་ ... ལས་ ... བཅིག་ལ་སྐྱེ་བ་ཡི་ལས་ཀྱི་རྒྱུ་དང་། སྐྱེ་བ་ཡི་དབང་གིས་མང་ལ་ཤེགས་པར་འགྱུར་ཞིང་། མང་ལ་ནང་གནས
ནས་ཏེ་བར་འགྱུར་རོ། །སྐས་པ་ཟས་ཡང་དང་། བཙུ་དང་མི་མཐུན་ ... ཁྲ་ལ་ ... མ་ཉེས་ཀྱང་བའི་ནར་ཐུམ་བཞིན་ནོ། །ཆགས་ཤེས་པ་འདམ། སྐྱོ་ལ་བ་འདམ། བཙྲུབ

ར་ཀྱུར་ན། རྒྱུ་དེ་དག་གིས་དེ་ཞི་ལུས་ལ་གནོད་པར་འགྱུར་རོ། །ལུས་ལ་གནོད་ན། ཉེ་ལ་ཆེན་པམ་ལ་ཞུ་གཞན་པ་ལ་ཡང་གནོད་པར་འགྱུར། དེ་དེའི་གནོད་ཚེ་ངེ་ཤིན་ཏུ་སྡུག་བསྔལ་བས
ཉམ་པ་ན་བསྒུ་ལང་། འགྱུ་ཡ་བས་ལོག་པར་འགྱུར་རོ། །དེ་ཡས་དེ་ཞེས་པ་འདི་བུ་ད་མེ་དྲུམ། གཞན་ནུ་གསོ་བ་ལམ་ཞལ་བས། ཆུ་འདམ་མཚམ་དང་། མར་དཀར་དང་། འབྲུམ་རྒྱེས་ལག་པ
དུག་སྣ་ནས་ཞེས་བྱ་བ་ནམ་མཁའ་ནམ་མཁས་ཤེད་པ་ནམ་ཧེ་ལྟ་བ་བཞིན་དུ་འདེགས་པར་བྱེད་དོ། །ཞེས་བྱ་བ་འདི་བར་སྐབས་ན་བཞིན་ནོ། །དེ་དེ་རྩུ་འདམ་མཚམ་དང་། མར་དཀར་དམ། འབྲུམ་རྒྱེས་རྡུ་བས
བའི་ལག་ཉམས་མནན་མས་པ་ཞན། སྡུག་བསྔལ་གྱི་ཚོར་བ་ཆེན་པོ་དྲག་པ། རྟུ་བ་པ། མི་བཟད་པ། ཡིད་དུ་མི་འོང་བ་སྐྱེད་པར་འགྱུར་རོ། །དགའ་བོ། དཔེར་ན། རིགས་ཀྱི་བུ་ཤིན་ཏུ་གཞོན་ནུ་འི
འམ་ལ་ཞིང་ཚན་གྱི་ལུས་ལ་བསྐྱུ་གི་རྡིན་ལོ་སྐྱུ་ན་ཏུ་དང་བས་ཡན་ལག་དག ། ཉི་ལ་ཕག་ཐམས་ཅད་བཅད་ཅིང་ལུས་ལ་སྤྲི་དྲག་པོས་ཀུན་ནས་བསྐུས་ན། ལུས་ལ་སྡུག་བསྔལ་གྱི་ཚོར་བ་ཆེན་པོ་
དྲག་པ། རྟུ་བ་པ། མི་བཟད་པ། ཡིད་དུ་མི་འོང་བ་སྐྱེད་པར་འགྱུར་རོ།། །།འདུལ་བ་ཕལ་ཚོགས་ཀྱི་ལུ་ཞི། བམ་པོ་བཅུ་གསུམ་པ། དགའ་བོ། དེ་བཞིན་དུ་ཆུ་འདམ་མཚམ
དང་། མར་དཀར་དང་། འབྲུམ་རྒྱེས་བསྐུས་པའི་ལག་པ་ཅན་ཤས་པ་ཞིག ། ལུས་ལ་སྡུག་བསྔལ་གྱི་ཚོར་བ་ཆེན་པོ་དྲག་པ། རྟུ་བ་པ། མི་བཟད་པ། ཡིད་དུ་མི་འོང་བ་འབྱུང་བར་འགྱུར་རོ།།

༄༅། །མདོ་ལས་བྱུང་བ་ནམ་མཁའ་ནས་བབས་པ་དེ་ནི་ཡུལ་ལ་སྤྱོད་པ་བཟློག་པ་ཡི་རིག་པ་ལས་བྱུང་བའི་སྡིག་བསྒྲལ་ཀྱི་ཚོར་སྟག་ཆེན་པོའི་དགྲ་ཐུལ། ཧྲཱུྃ་ཕཊ། མི་བཙན་དང་། ཡི་དྭགས་མི་ཐོད་ཁ་དེ་ཏན།
ཀྱང་ལང་དྲན་པ་ཚམས་པ་ནི། མི་འགྱུར་རྟེ། དེ་སྟར་ཏན། འདི་ཤེས་པ་ཞིག་བྱུང་ན་མང་ཡང་ནས་པ་ཡིན། དེ་ནས་རྩེ་ཡང་འཕགས་དང་། ཉེ་ལམ་ཁམས་ཅན་སྐྱེས་ནས་ཀ་ཅིན་གྱི་ཀ་ནས
རུ་ལ་པ། ལུང་པ། འབྲོང་ངོ། མི་ཁ་བཟང་པ། དྲང་པ་མཁས་པ། རྒྱ་ནག་མགོན་འདི་གསུང་དམ། ཁྲིམས་དང་པ་ཚིག་གི་ཀ་བསྐྱེས་པ། དེ་མི་ཞིམ་པའི་རྒྱུ་མི་དང་། ཁྲག་དང་། རྒྱ་མེར
ཅན་དང་། རྟག་ཏུ་བཀའ་ཡི་ཞལ་ནས་སྐྱེ་ཤིང་སྐྱེ་ཀྱི་སྨན་པ་ཀུན་ལ་མཁས་སྐྱེས་པའི་རྒྱུད་གིས་སྐྱེ་བའི། སྐྱེས་དང་ལྡན། མགོ་ནི། ཐུར་དུ་བསྟན། ཡག་པ་གཉིས་ནི། བསྐྱེ་མཇལ་བའི།
ང་ཡང་བྱིན་རྟ་ཤེས་རབ་ཀྱིས་ཐམ་ཕྱིར། ཐུན་དུ་བཀའ་སྩེ། ཡོངས་སུ་ཟིན་ཏེ་ཅིག་སྤྱན་བསྔོ་ཡི་ཚོར་བ་ཆེན་པོ་བྲལ་ལ། ཧྲཱུྃ་ཕཊ། མི་བཟང་དམ། ཡི་དྭགས་མི་འདོད་དགོས། ལུས་
ཀྱི་ཡང་ཁ་ལག་རེ་ཅན། ཐམས་ཅད་སྤྲིན་པོ་ར་བསྐྱུར་བ། ཀླུ་ཡི་དང་བཅས་པ་ཐམས་ཅད་བཀྲི། ཨོཾ། མ་ལ་ཀྱི་ཏྲི་ཤི་ཤིན་དུ་ཚེ་ལ་བས་ནི། ལུས་ལ་ཡོད་ཀ། སྐྱེ་ན
པ་ཡས་མཚུངས་པ། མཐུན་པ་དམ། ཞིང་ནི། བཟང་ཤས་ཡི་ཁ་བཟང་པོ་ར་བྱུང་བ། དེ་ཡི་རྒྱུ་དང་། རྟེན་གྱི་དང་བཅས། སྔོན་གྱི་ལས་ཀྱི་ནམ་པར་སྨིན་པ་ལས་སྐྱེས་པའི

ཧྲུང་གིས་ཐལ་བ་ན། དགའ་འདགའ་ཧྲྀ་རྡེ་ཞིག་ཧྲྀ་སྟེ་འབྱུང་ངོ་། །དེ་བྱུང་མ་ཐག་ཏུ་ཡི་རོ་ལ་ཡི་ཀླུ་དང་མ་ལ་ཧྲཱི་དྲག་པོའི་རིགས་པ་ཚམ་ཧྲྀ་ཉུ་འམ། ལག་པ་ནམ། གོས་ཀྱིས་རེག་ན། རལ་གྲིས་བཅད་
པ་ལྟ་བུར་ཧྲུག་བརྡུང་ལ་ཀྱི་ཚོ་རབ་ཆེན་པོ་དྲག་པ། ཧྲུ་བབ། མི་བཟད་པ། ཡིད་དུ་མི་འོང་བ་སྐྱེད་པར་འགྱུར་རོ། །དེ་སྡུག་བསྔལ་དེ་ལྟ་བུས་ཉེ་ན་ན། དང་པོ་འབྲིད་པའི་ཡི་མ་བའི་ཕྱིར་དྲན་པ་ཉམས་
པ་དང་། སེམས་ཉེ་བ་ར་ཉམས་པར་འགྱུར་ཏེ། དེ་ལྟར་ན། དེ་ཤེས་བཞིན་མ་ཡིན་པར་མའི་མངལ་ནས་འབྱུང་བ་ཡིན་ནོ། །དགའ་བོ། དེ་ལྟར་ན། མའི་མངལ་དུ་འཇུག་པ་ཡང་སྡུག་བསྔལ་བ། མའི་
མངལ་ན་གནས་པ་ཡང་སྡུག་བསྔལ་བ། མའི་མངལ་ནས་འབྱུང་བ་ཡང་སྡུག་བསྔལ་བ་ཡིན་ནོ། །དགའ་བོ། དེ་ལ་སྐྱེད་པ་འདོད་པ་མའི་མངལ་གྱི་གནས་ནས་གནས་པ་ལ་མཉེས་གཅིག་ཞིག་ཡོད། ཇི་ལྟར་
འདི་ལྟར་ཤེས་བཞིན་དུ་མའི་མངལ་དུ་འཇུག་ཅིང་། ཤེས་བཞིན་མ་ཡིན་པར་མའི་མངལ་ན་གནས། ཤེས་བཞིན་མ་ཡིན་པར་མའི་མངལ་ནས་འབྱུང་བ་ཞིག ། འདི་ལྟ་ལ་ལ་སེམས་ཅན་གྱི་བ་བསོད་ནམས་དང་
བཅས་ཀྱིས་ཚུལ་ཁྲིམས་དང་ལྡན་པར་བྱ་བ་ཅིག ། དགེ་བའི་ཆོས་ཅན། དགེ་བ་ལ་དགའ་བ། དགེ་བ་ཀུན་ཏུ་སྤྱོད་པ། སྨོན་པ་མང་བ། སོ་སོར་རྟོག་པ་མང་བ། ཞག་ཡོད་པ་ར་བ་ཉན་པ། འཆོད་
པ་མེད་པ་ནམ། རྒྱུན་ཏུ་ཞུགས་པའི་ལྟས་འི་ཕོགས་ནས་སྐྱིད་པ་ལ་ཆུ་བ་ཏུ་པ་ནམ། རིགས་ནས་རིགས་སུ་སྐྱེ་བ་ནམ། ལན་གཅིག་ཕྱིར་འོང་བ་ནམ། བར་ཆད་མེད་པ་དེ་བ་གཞིག་འཆི་བའི་དུས་བྱེད་ན། །

༄༅། །དགེ་བའི་ཆོས་དེ་དག་གིས་ནི་བར་བརྟན་པ་དེ། འཆི་བའི་སྡུག་བསྔལ་གྱི་ཚོར་བ་དྲག་པ། ཧཱུྃ་ཕཊ། མི་ཕམ་ཟ་བ། ཡིད་ཀྱི་མི་འོང་བ། སྒྲ་འབྱིན་པར་བྱེད་པ་ར་ཀྱིས།
རིག་ཀུན་དང་ལྡན་པ་ཉམས་པར་མི་འགྱུར་བ་ཞིང་། དེ་ལྡན་པ་ཉམས་པ་བར་འཆི་བའི་དུས་བྱེད་དེ། དེ་ནས་དེ་ལྡན་པ་ཉམས་པ་ལ་ཤེས་པ་ཞིག་སྐྱེ་བ་ཞིམ་པ་ལ་འདུ་འཛུགས་སོ། །དེ་ནི་ཁྱོད་ཀྱིས་ནས་ཡུལ་བདག
ཉེ་བར་ཕྱུག ལས་ཀྱི་སྒྲིབ་ནས་པ། ལས་ཀྱི་བགོ་སྐལ་ལ་འཁྱོད་པ། ལས་ལ་རྟེན་པ། སེམས་ཅན་ཡེ་ཤུས་པ། དེ་ནི་ཆེད་འབྲེལ་པ་ར་འགྱུར་བ་དེ། ཟུག་རྔུ་ཆོད་པ། ལས་བདག་གི་ཕྱིར། ལས་ཀྱི་བགོ་སྐལ
འཁྱོད་པ། ལས་ལ་རྟེན་པ། སེམས་པས་བྱས་པ། དེ་ནི་ཆེད་འབྲེལ་པ་ར་འགྱུར་བ། བདུད་ལ་བག་ལས་པ། བདུད་ཀྱི་སྡོད། བདུད་ཀྱི་ཁྱིམ། མི་གཙང་བ་སྣ་ཚོགས་ཀྱི་གཏེར། མི་དགའ་བ
ཀྱི་ཐིག་ལེའི་ཆོས་ཅན། ཕྱིས་པ་འདྲེན་པ། རྒས་པའི་འཕྲུལ་འཁོར་ལྟ་བུའི་ཐོད་ཚིགས་པ་ཅན། ཤུ་སྐྲ་ཅན་གྱི་ཁྲག་ཅེའི་ཁྲོལ་བ། ཤ་ཐང་། ཁྲག་དང་། ཆོ་ལ་ཞིམས་དགེ་སྦྱོར། བག་ཡས་བཙུམ
ཀྱི་ཡོང་ས་བ། སྐྱ་ཚའི་ཆོ་བས་བཅུམ་པ། སྐྲ་དང་། སེན་མོ་དང་། སོ་དང་། སྤུ་སྐྱེ་བས་འཕྱུར་བར་མཛེས་པ། དེའི་སྐམ་པ་ཡི་དཀྲུགས་པ་ཞིང་འཛིན་པ་དང་། དེ་ཡིད་འཛིན་པ་ལས་ལ
ཁྱས་མཛེས་པ་མ་ཞིང་། རང་དང་མེ་དང་། རླུང་དེ་ཡུལ་བའི་ཐུན་སུ་ཚེ་གྱི་བྱེད་པ་ཐོབ་པ་དང་། ཆུ་ལུང་། ཆུ་སེར་དང་། རྒྱ་ལམ་གྲི་མ་དང་། ཁྱུ་དང་། མཁྲིས་པ་དང་། བད་ཀན

སྐྱས་དང་། རྒྱུ་མ་དང་། གཉེར་མ་དང་། མཆེར་པ་དང་། ཕུ་བ་དང་། མི་གཙང་བ་བཟླུམ་པ་ཅན་གྱིས་ཕོར་སུམ་ཀུན་ནས་ལྕི་བ་ཞེས་བཅད་པ་ཁྲག་ཟའི་བཞིན་ཞིག །ཉི་ཁྲུ་དྲི་ང་བའི་སྒྲོག་ས་

དང་ལྡན་པ། རུས་པའི་ཐུག་དང་། ཁྲུ་ངུ་ཐུག་དུམ་དང་ལྡན་པ། གཅིན་དང་། གྲང་བ་དང་། གླང་ཆེན་ས་དང་། ཀ་དང་མགོ་ཚོགས་ཀྱི་ཕུང་བ་ཉིད་ཅན་ཅན་དུ་ཕོ་བའི་ཁོག །ལྟེ་བ་འི་སྟེང་ན། ཁྲི།

སྣ་ཚོགས་ལ་བལྟས། རྒྱ་བཞི། ལྟེ་བ་ཕགས་པ་ལ་བརྟེན་ཅིང་། པ་རི་ཉི་ཟླ་མཆིན་འབྱུང་བས་ནི། བཏྲ། ས་འི་ནས་ཀྱི་ཟླ་བ་ཡིས་ཡིད་བདེ། ཉི་མ་ཀྱིས་ནི་བསྒོར་བས་ཕྱི་ལྟེ་བ་བསྐོར།

པ། ཡེ་ཤེས་ནི་མའི་སྐུ་འི་དྲི་མ་དང་། ཁྲུས་ལྷུན་པ། ཕྱི་ནས་བྲུད་རྒྱུ་ཀྱིས་སྲུང་བ། སྒྲུབ་པ་དང་འཕྲུལ་ཞིང་ནས་ཀྱི་རི་བོ་ལ། ཕྱི་ལྟ་ཐུག་ནས་འཛུག་པ་སོ། བསྐྱེད་ཆེད། ནུར་

ནུར་པོ་དང་། མེར་མེར་པོ་དང་། ནར་ནར་པོ་དང་། གོར་གོར་པོ་དང་། ཀང་ལག་ཏུ་སྒྲུབ་པའི་རྡོ་བོར་ཡོངས་སུ་འགྱུར་བར་འགྱུར་ཞིང་། ལག་པ་དང་། རྐང་པ་དང་། འཁྲུམ་པ་ནི། ལུས་འི་སྟོང་

གྱིས་དཀྲིས། རྣམ་ཕྱིས་བཞིན་དུ་དེ་ངང་མཐའ་ཡས་པ། མི་བཟད་པ། ལུས་ནམ་མཁའ་འབྲེད་པ་ནི། ཡན་ལག་ཏུ། ནམ་ཀྱི་རིམ་ཁ་བ་དང་། སྐྱུར་བ་དང་། ཚ་བ་དང་། བསྐ་ཤུང་དང་། ཚ་བ་དང་། བསྐར

ཡེ་ཤེས་ལྡན་ལུས་སོ། རེག །སྤྲིན་ཕྲེ་ཝ་མ་བཞིན་མི་གཙང་བའི་ཕུང་པོ་[illegible] ཀྱི་མཆོད་སྒྲོགས་ཀྱི་ནང་པོ་ནི། མི་བཏྲ་མའི

སྐྱུ་པ་
ཙ
ཉིས་བརྒྱ་

༄། །ལས་ཀྱི་མཚན་ནི་མི་ཤེས་ན། སྒྲ་བརྡ། ཀུན་ཏུ་བརྡ། ཡོངས་སུ་བརྡ། ཚ། ཀུན་ཏུ་ཚ། ཡོངས་སུ་ཚ། སྒྲེག ཀུན་ཏུ་སྒྲེག ཡོངས་སུ་སྒྲེ་གཅིག སྡུག་བསྔལ་ཀྱི་
ཚོར་བ་ཆེན་པོ་དྲག་པ། རྒྱ་ཡས། མི་བཟད་པ། ཡིད་དུ་མི་འོང་བ་མྱོང་བར་འགྱུར་རོ། །ཇི་ལྟར་ཇི་ལྟར་དེ་ཞིམ་མ་ཡིན་པ་དང་། ཀུན་ཏུ་མ་ཡིན་པ་དང་། ཡོངས་སུ་མ་ཡིན་པ་དང་། ཁྱེར་ཀླུ་མ་ཁྱེར་བའམ།
ལུས་འབྱུང་བ་དེ་ལྟ་དེ་ལྟར་ཡང་དེ་བཞིན་དུ་ལྷས་བཅིངས་པ་དང་། མི་མ་ཡིན་ཀྱི་དོན་དུ་བཏུམ་པ་ལྟ་བུར་སྡུག་བསྔལ་གྱི་ཚོར་བ་ཆེན་པོ་དྲག་པ། རྒྱ་ཡས། མི་བཟད་པ། ཡིད་དུ་མི་འོང་བ་དེ་མྱོང་བར་
དཀའ་བ་མྱོང་བར་འགྱུར་རོ། །དེ་དེ་ལྟར་མཉམ་འབྲེལ་ཀྱི་གནས་ཁ་གནས་ཤིང་། སྡུག་བསྔལ་གྱི་ཉམས་པ། དྲན་པ་ཉམས་པར་འགྱུར་རོ། །དེ་ལྟར་མ་ཞི་མ་ཡིན་ཅན་གནས་པ་བཞུ་མས་ལ་ཡང་པ་བཅིག་ལ་སྡོན་
ཀྱི་ཡས་ཀྱི་རྒྱུ་དང་རྐྱེན་གྱི་དབང་གིས། མང་ལ་ལོག་པར་འགྱུར་ཞིང་། མང་ལ་ནམ་གནས་པ་ལ་མི་བདེ་བར་འགྱུར་རོ། །ནུས་ནི་ནད་དང་། བཀྲད་པ་མི་མཐུན་པ་ཐ་ཅ་ཅང་གྲང་བ་འདམ། དུ་ཅང་དྲོ་
བ་འདམ་ཞེས་བྱ་བ་ནས་ཆགས་ཆེས་པ་འདམ། སྐྲི་བ་འདམ། བཀྲུ་བ་བར་སྐྱུགས་ན། ཀྱང་དེ་དག་གིས་དེའི་ལུས་ལ་གནོད་པར་འགྱུར་རོ། །ལུས་ལ་གནོད་ན། དེ་ལ་བརྟེན་པ་མང་ལ་ནམ་གནས་པ་ལ་
ཡང་གནོད་པར་འགྱུར་རོ། [illegible] གཞན་དུ་གསོ་བ་ལ་མ་ཁས་པས། རྒྱུ་ཧ་མཚམ་མེད་།

ཡང་སང་ཀ་ར་ང་དང་། །འཁྲུམས་ཀྱི་ཆོས་ལ་བརྟེན་ [illegible] ལུས་ལ་ཆུ་མེ་འབར་བ་ [illegible] སྐྱེས་སོ། །དེ་ནས་ [illegible] མཆོད་པ་ [illegible] ནམ་མཁའ་ལ་ [illegible] འཁོར་བས་ཀྱིས་རྫུ་འཕྲུལ་བ་ལ་ཡ་མཚན་ཆེ་ནས་ཞེས་པ་

ལེ། རྫུ་འཕྲུལ་བསྟན་པ་ཡི་ཆོ་འཕྲུལ་ཆེན་པོ་བསྟན་པ། རྟེན་པ། །མི་བཟད་པ། །ཡིད་དམ་སྨོན་ལམ་ [illegible] སྤྲུལ་པ་ལོ། །ཕྱག་འཚལ་ནས་ [illegible] ལ། རྫུ་འཕྲུལ་གྱིས་ [illegible] བཞི་ཕྱོགས་ཀྱི་ལུས་ལ་ [illegible]

ཕྱག་ཏུ་སྟོབས་པས་ཡན་ལག་དང་། ཉི་མ་ལ་ཐལ་མོ་སྦྱར་ནས་ [illegible] ལུས་ལ་རྫུ་འཕྲུལ་བསྟན་ནས། ལུས་ལ་རྫུ་འཕྲུལ་བསྟན་པ་ཡི་ཆོ་འཕྲུལ་ཆེན་པོ་བསྟན་པ། རྟེན་པ། མི་བཟད་པ། ཡིད་དམ་སྨོན་ལམ་འདེབས་པ

བཞིན་ [illegible] །དེ་ནས་ [illegible] ཤར་ཀྱི་ [illegible] །ཨ་མ་ཀ་ར་དང་། །འཁྲུམས་ཀྱིས་བསྐུལ་བ་ཡི་ཡ་མཚན་མཐའ་ཡས། ལུས་ལ་རྫུ་འཕྲུལ་བསྟན་པ་ཡི་ཆོ་འཕྲུལ་ཆེན་པོ་བསྟན་པ

རྟེན་པ། མི་བཟད་པ། ཡིད་དམ་སྨོན་ལམ་འདེབས་པ་ [illegible] །ནམ་མཁའ་ [illegible] ལུས་ལ་རྫུ་འཕྲུལ་བསྟན་པ་ཡི་ [illegible] རྫུ་འཕྲུལ་བསྟན་པ་ཡི་ཆོ་འཕྲུལ་ཆེན་པོ་བསྟན་པ། རྟེན་པ། མི་

བཟད་པ། ཡིད་དམ་སྨོན་ལམ་འདེབས་པ་ [illegible] ཞེས་པ། སེམས་ཅན་ [illegible] །དེ་ནས་ [illegible] ཞེས་པ་ [illegible] མི་ [illegible]

དེ་ནས་ཡི་ [illegible] ཡིན་ནོ། [illegible] ཡིན་ [illegible] དེ་ལ་ [illegible] མཐའ་ [illegible] །ཡང་ [illegible] ལ་བ། མདོ

༄༅། །མང་ཡུལ་གནས་པ་ཡང་སྤྲུག་བསྒྲུབ་[illegible]། མ་ཏི་[illegible]་འཁྲུངས་པ་[illegible]་བསྙལ་བ་ཡིན་ནོ། །དཀར་ཆ་[illegible]་ལུང་[illegible]་སྐྱོང་[illegible]
མང་ཡུལ་གྱི་གནས་ན་གནས་པ་ཆམ་དོན་ནི་ཅི་ཞིག་ཡོད། །ཇི་སྐྱ་[illegible]་གྱི་ཞལ་ལ་བཞིན་མི་ཤེས་པ་རམ་པ་ཡི་མང་ཡུལ་དུ་འཕྱུག །ཤེས་པ་བཞིན་མ་ཡིན་པ་[illegible]་ཞེས་སོ། །ཤེས་བཞིན་[illegible]་ཡིན་པར།
མ་ཡི་མང་ཡུལ་ནས་བྱུང་ཞིན། །འདི་ན་ཡང་ཡང་བཞིན་[illegible]་ཆེན་པོ་[illegible]་ཆལ་བ་ཡིན་ཞིང་། །མི་དགེ་བའི་ཆོས་ཅན། །མི་དགེ་བ་ཡང་དག་པ། །མི་དགེ་དགུ་བཅུ་སྤྱོད་པ། །རྣམ་པ་མ་ཡིན་པ་མེད།
པ། །སོ་སོར་རྟོག་པ་མེད་པ་མཐའ། །བག་མེད་པར་གནས་པ། །[illegible]་ཕུན་ཏུ་འཛིན་པ། །ལེ་ལོ་ཅན་འཇུང་ལ་པ། །བརྟན་པ་མ་ཡིན། །[illegible]། །ལུས་པར་ལྷུབ། །[illegible]
ཡིན་པ། །ཞི་བའི་དུས་ལྡེང་། །མི་དགེ་བའི་ཆོས་དང་དག་གིས་ཁྱེར་བརྟན་པ་དེ། །འཁོར་བའི་སྡུག་བསྔལ་གྱི་ཆོས་བདག་པ། །རྟུགས། །མི་བཟོད་པ། །ཡིད་དུ་མི་འོང་བ། །སྤྱོད་ངན་སྤྱོད་པར
བྱེད་པ་དགེ་བ་ཐེ་བ་ན། །དེ་ལ་ཉམས་པ་འཆུ་ཞིང་། །[illegible]་ཉམས་པ་ཉེས། །དེ་ལྟར་སྡུག་བསྔལ་དང་[illegible]་བའི་ཞིང་[illegible]་ཤིན་ཏུ་ཆེན་...... འདི་ག་ཡིན། །དེ་ཉི
ལྷ་བུ་ཡིན། [illegible] མི་ཡི་མང་ཡུལ་དུ་ཕྱུག །ཤེས་བཞིན་ནོ།

ཡིན་པ་ར་མ་ཟད་མ་འོངས་པའི་གནས། ཞེས་པ་ནི་ཉམ་ཡིན་པ་ར་མ་ཟད་ [illegible] འགྱུར་བ་ཡིན་ནོ། །དཔེར་ན། [illegible] མ་འོངས་པ་ [illegible] སྡུག་བསྔལ་བ། མ་འོངས་པའི་གནས་པ་ཡང་

སྡུག་བསྔལ་བ། མ་འོངས་པའི་གནས་པ་འབྱུང་བ་ཡང་སྡུག་བསྔལ་བ་ཡིན་ནོ། །དཔེར་ན། རྟེ་ལ་ལོངས་བ་ན་ཡང་སྐྱིད་པ་ལ་མངོན་པར་དགའ་བ་དེ་ལྟར་སྡུག་བསྔལ་འདུམས་ནི་ཉེན་པ་ལ་མཐོང་ཙམ་ཞིག

ཡོད། དཔེར་ན། སྐྱེ་བ་ནི། དེ་ལྟར་སྡུག་བསྔལ་འདུམས་གཅོད་པར་གྱུར་པ་ཡིན་ཡང་། མི་ཉིད་ནི་ཁ་བསྐལ་པ་བྱེ་བ་བརྒྱ་སྟོང་དུ་ཡང་ཉེར་སྟོང་ངོ་། །དཔེར་ན། ལྷ་དབང་འཆི་འཕོ་བ་ན། ལྷ་

གཞན་དག་ཀྱང་དེ་འགྲོ་བ་འཇིག་རྟེན་དུ་སོང་ལ་བ་བཅུ་བརྟན་བུ་ར་སོ་སོར་གནོས་ཤིག་ཅེས་སྨྲ་བར་བྱེད་དོ། །དཔེར་ན། ལྷ་རྣམས་ཀྱི་བདེ་འགྲོ་འི་འཇིག་རྟེན་ཀུན་ཚེ། མི་རུ་སྐྱེ་བ་ཡིན་ཏེ། དེ་ལྟར་ཤེས་

ཅན་དཔར་དགའོ། །དེ་བས་ཕྱིན་ཆད་ལ་བ་བཟུན་སུ་མཆོག་ཆ་ཤིན་ཏུ་རྟོགས་པར་དཀའ། །སེམས་ཅན་དམྱལ་བ་རྣམས་ནི། གཅིག་ཏུ་སྡུག་བསྔལ་བ་དང་། གཅིག་ཏུ་དགའ་བ་དང་། གཅིག་ཏུ་རྟེན་པ་

གཅིག་ཏུ་མི་བཟད་པ་དང་། གཅིག་ཏུ་ཡིད་དུ་མི་འོང་བ་སྟེ། དཔེར་ན། [illegible] སྡུག་བསྔལ་བ་ཡི་དེ་ཡང་ [illegible] ཡི་དྭགས་རྣམས་ནི། གནོད་ [illegible] ཅན། སེམས་ཅན་ [illegible]

འཛམ་བུ་མ་ཡིན་པ། [illegible] ཡིད་དུ་མི་འོང་བ [illegible] ཅན། གཅིག་པ། [illegible] བསྔས་?

༄༅། །ཀྱེ། སྟོན་པའི་ཐུགས་ཀྱི་སྦྱོང་བ་ཡི་ཞི་ན་པ་ཡི་ཞིང་ནི་ཞེས་བྱ་བ་ནི། འཆི་བ་པོ་བ་དང་། ཤུང་བ་དང་། ནམ་པར་འཕྲུར་བ་དང་། ཤ་བ་དང་འབྲུལ་བའི་ཐུགས་རྗེ་ཡ་དང་། སྨྲ
དན་གྱི་ཆོས་ཅན། ཧ་ལུ་ཀ་ལ་ཡིན་ནོ། །སྐྱེ་བོ་ཐམས་ཅད་ཀྱི་ནང་ན་སེམས་ཅན་ནི། མཐར་མེད་ན། དགའ་བའོ། དེ་ལས་སྤྱོད་པ་ལས་ཡིན། བསོད་ནམས་སྤྱོད་པ་མ་ཡིན། ཆོས་སྤྱོད་པ
མ་ཡིན། དགེ་བ་སྤྱོད་པ་མ་ཡིན། ... ལས་སྤྱོད་པ་མ་ཡིན། གཅིག་ལ་གཅིག་ཟ་བར་བྱེད་པ་སྟེ། སེམས་ཅན་དེ་དག་ནི། ཐམས་ཅད་བཟང་བར་བྱེད་པའོ། །དགའ་བོ། དུད་འགྲོ
ནམ་གཅིག་ནི་དགེ་སློང་པའི་སེམས་ཅན་... ནུབ་པ་ཟས། ... འཆི་བའི་དུས་བྱེད་པ་ཡིན་ནོ། །དེ་ལ་ཅི་ཞེ་ན། འདི་ལྟ་སྟེ། སྦྲུལ་བ་དང་། སྦྲུལ
ལ་དང་། སྦྲ་བུ་མ་ཅི་དང་། ནགས་སྟེ་ལ་ཀྱི་ཤ་བ་མ་ཟ་བ་དང་། སྲིན་བུ་ཏེ་ལ་སྦུ་གུ་དང་། སྲིན་བུ་ཏེ་ཡ་དྲ་དང་། གཞན་ཡང་སེམས་ཅན་ནུབ་པར་སྐྱེས་ཤིང་ནུབ་པར་ཟས། ནུབ་པར
འཆི་བའི་དུས་བྱེད་པ་ཡང་ཡོད་པ་ཡིན་པའོ། །དེ་ལ་བྱིས་པ་སོ་སོའི་སྐྱེ་བོ་ཐམས་ཅད་མི་ཤེས་པ། སྔོན་ཆད་ཉེས་པར་སྤྱད་ནས། ལུས་ཀྱིས་ཉེས་པར་སྤྱོད་པ་སྤྱད་ཅིང་། ངག་དང་། ཡིད་ཀྱིས
ཉེས་པར་སྤྱོད་པ་སྤྱད་ནས་སེམས་ཅན་དེ་དག་ལུས་ཞིག་ནས་ཤི་བ་ལ་ནུབ་པར་སྐྱེ་བར་འགྱུར་ཏེ། སེམས་ཅན་དེ་དག་ནི། ནུབ་པར་སྐྱེ་ཞིང་ནུབ་པར་ཟས། ནུབ་པར་འཆི་བའི་དུས་བྱེད་པར་འགྱུར

༄། །དཀོན་མཆོག་ ཉེས་པ་ཆེན་པོ་ཐམས་ཅད་ཀྱི་ནང་ན་ལྕི་བ་ནི་སེམས་ཅན་དམྱལ་བ་ཡང་སྡུག་ལྟུང་བ་སྐྱེ་ཕྱིར་ཚུལ་ཁྲིམས་ཀྱི་ཕྱག་ [illegible]
ལྷ་སྦྱིན། སྦྱིན་པ་དང་། ཤེས་རབ། སྤྱོད་ལམ་ཡོན་ཏན་ཆེན་པོ། ངལ་དུབ། གཞན་ཡང་སེམས་ཅན་ [illegible]
པའོ། །དེ་ལྟ་བུའི་ཆོས་སོ་སོ་ལ་སྐྱེ་བོ་དགེ་སློང་དང་ཡོ་བྱད་ཀྱི། སྟོན་པ་འདི་ཉིད་ལ་ཉེ་བར་ [illegible]
ཐམས་ཅད་ལ་ཕན་པར་སྐྱེ་བ་ཉིད་ཀྱི་ཕྱིར། སེམས་ཅན་ཐམས་ཅད་ལ་ [illegible] ཐམས་ཅད་ཀྱི་ཞིང་ལ་ [illegible] ཡུལ་ལ་ཉེ་བར་འཁོར་ལོ་སྒྱུར་བ་དང་ཡིད་ཀྱི་ [illegible] སྐྱབས་སུ་སོང་ནས་ཀྱང་། ཉེ་བར་གསོ་སྦྱོང་ཐམས་ཅད་ཀྱིས་ཏེ་འགྱུར་བའི་སེམས་ཅན་
དགའ་བ་ཡང་དག་པར་ཐར་པ་ཐོབ་པ་ཉིད། [illegible] ཡང་དག་པར་ [illegible] སྤྱད་པ་དང་། རྒྱལ་སྲིད་ཀྱིས་བསྐོར་ཏེ་ད། སྤྱོད
ཚིགས་བསྡུ་ག་དང་། [illegible] ཡིན་པའོ། །དེ་ཉིད་ [illegible] སྟོན་པ་འདི་ཉིད་ལ་ཉེ་བར་
པ། ལུས་ཀྱི་ཉམས་པ་ [illegible] སེམས་ཅན་དེ་དག་ནི། རྒྱུ་སྐྱེས་པའིང་

༄༅། །ཀུན་ཤེས། ཀུན་ནས་ཉི་མ་ཡི་སྣང་ལྡན་ཆེན་པོ། །དགའ་བའོ། །སྐྱེ་མཆེད་ནམ་མཁའ་ཀྱི་མདང་སྐྱེས་པའི་སེམས་ཅན་དགའ་བ་ལ་དགའ་བ་ཞིང་བཅས། གཙོ་བོ་ཆེན་པོ་ལས་དང་ལྡན་ནས།
དེ་བཞིན་དུ་ངོ་། །སྐུ་མཆིད། རྡོ་རྗེ། ཀུན་ཆུབ་པ་ལྟར་བ་ཀྱང་འདོད་དོ། །ཐུགས་ཀྱི་བཙན་པ་བཞིན། འདི་སྐུ་སྟེ། ནང་། ཤུགས་དང་། ཏུ་མ་བུ་དང་། ཞགས་དང་། ཁྲིམས་དང་།
དང་། རྒྱན་ལག་དང་། སྐྲ་དང་དུ། གཞན་ཡང་མཚོན་ཆ་ཅན་ཤར་བ་དང་། གཙོ་བོ་འདི་རྣམས་ཀྱི་ལྷ་ནས་འདི་བཞུགས། །དེ་བཞིན་དུ་ངོ་། །སྐུ་མཆིད་རྡོ་རྗེ་རྒྱལ། །ཀུན་ཆུབ་ཀྱི་དང་དབང་ཕྱུག་པའི།
དེ་ལ་ཀྱི་སྤྱི་རྣམས་ཀྱི་སྐྱེ་བ་ཡུམ། སྟོན་པ་དེ་རྡོ་རྗེ་སེམས་ཅན། ཀྱི་སེམས་ལ་སྐྱེད་པ་སྤྲུལ་ཅིང་། ཕྱག་དང་། ཡི་དམ་ཀྱི་སེམས་དཔའ་སྤྲུལ་ནས་སེམས་ཅན་དེ་
[illegible] གཙོ་བོ་དེ་རྣམས་ཀྱི། བ་ཡིད་བ་དང་། བཅིངས་པའི་རྡོ་རྗེ་ལས་འདི་བཞུགས། །དེ་བཞིན་དུ་ངོ་། །སྐུ་མཆིད་རྡོ་རྗེ། ཀུན་ཆུབ་པ་ཡང་འཇིགས་སོ།
[illegible] སྐུ་ཤར་བ་སྤྲུལ་ཅིང་སེམས་ཅན་ལ་བསྐུལ་ནས་རྣམས་ཀྱིས་བསྒྲུབ་པའི་ཡི་དམ། །དགའ་ཀུན་ལ་
ཤེས། འདི་སྟེ། སྣང་བ་ཆེན་པོ། ཁྲོ་བ། རྡོ་རྗེ། ཕྱག་རྒྱ། སྐུ་དང་ཁྲི་ཤིང་ཅན། བཅིངས། ཐབས་ཀྱི་ཚོགས་དང་། གཞན་ཡང་། སེམས་ཅན་ཆེན་པོ་རྣམས་པ་དང་། ས་ཤར་བ་སྤྲུལ་ནས།

ལ་བརྟེན་ནས་མི་ཤེས་མཐའ་བས་བཅད་པའི་བྲལ་བ་གཉིས་ཡིན་པའོ། །དགུ་པ། འཕོ་བ་ནི་ ཟག་བཅས་ལྷག་པ། ཤིན་ཏུ་བཟང་ལྡོག་པ་སྟེ། འདི་ཐམས་ཅད་ནི། ཕྱིར། ཀུན་ཏུ་འབྱུང་བ། ཀུན་ཏུ་
པ། མི་རྟག་པ་ཅིག་ཅར་དུ་འབྱུང་བ་ཡིན་ནོ། །དྲུག་པ། གཞན་ཡང་ཐམས་ཅད་ནི། མིག་དང་། རྣ་བ་དང་། སྣ་དང་། ལྕེ་དང་། ལུས་དང་། ཡི[illegible]
པ་ལྡན་དང་། ཆོས་རྣམས་སོ། །བདུན་པ། དེ་ཐམས་ཅད་དབང་གིས་ཀུན་ཏུ་འབྱུང་བ། རྣམ་ཏུ་འབྱུང་། ཀུན་ཏུ་རབ་ཏུ་འབྱུང་བ་ཞིང་། མི་རྟག་པ་ཅིག་ཅར་དུ་འབྱུང་བ་ཡིན་ནོ། འདོད་ཆགས་ཀྱི་མི་དགེ་ཞེ་
སྡང་དགེ་དང་། གཏི་མུག་གི་མི་ཤེས་པ་ཀུན་ཏུ་རྨོངས་བ། ཀུན་ཏུ་རབ་ཏུ་འབྱུང་ཞིང་། མི་རྟག་པ་ཅིག་ཅར་དུ་འབྱུང་བ་ཡིན་ནོ། །སྐྱེ་བ་དང་། རྒ་བ་དང་། ན་བ་དང་། འཆི་བ་དང་། མྱ་ངན་དང་། སྨྲེ་སྔགས
འདོན་པ་དང་། སྡུག་བསྔལ་བ་དང་། ཡིད་མི་བདེ་བ་དང་། འཁྲུག་པ་རྣམས་ཀྱིས་ཀྱང་ཀུན་ཏུ་འབྱུང་། སྡུག་བསྔལ་ཆེན་པོའི་ཕུང་པོ་ཀུན་ཏུ་འབྱུང་བ་འདི་ནི། །ཚིག་བཤད་པའོ། །དགུ་པ། ལེགས་ཅན་ཉེ་རིག
པ་ཡི་དགོས་པའི་ཆོས། ཀུན་ནས་ཉོན་མོངས་པ་དང་རྣམ་པར་བྱང་བའི་རྒྱུ་ཡིན་པས། རྣམ་པར་སྨིན་པ་བརྟག་པར་བྱ་བ་ཅན། ཚེ་འདི་ལ་སྐྱེ་བ་དང་། རྒ་བ་དང་། འཆི་བ་དང་ཕྱི་མ་དང་འབྲེལ་བ་ཅན་ནི།
ལུགས་རྟེན་ཅིང་འབྲེལ་བར་འབྱུང་བ་མདོར་བསྡུས་པའོ། །བཅུ་པ། བརྗོད་[illegible] [illegible] [illegible] བརྗོད་[illegible] [illegible] ཕྱི་བ་ཅན། ཡིད་ལ་བྱེད་པ། ཉེ་བར་ལེན་པ། དགེ་བའི

༄༅། །ཆོས་ཉམས་ལ་བརྩོན་པ་མ་བཏང་བ་ནི། བདེ་བར་གནས་སོ། །དགའ་བོ། དེ་ལྟ་བས་ན། འདི་ལྟར་ལྷ་སྐྱེ་བར་འགྱུར་ཏེ། པགས་པ་དང་། རྒྱུས་པ་དང་། རུས་པ་ཙམ་ལུས་ཀྱང་
རུང་། ལུས་ལས་ཤ་དང་། ཁྲག་སྐམ་ལ་སྤུ་ནས་ཟད་ཀྱང་རུང་། ཇི་སྲིད་ཐོབ་པར་བྱ་བའི་དོན་འཐོབ་པར་བྱ་བ་ངེས། མཐུ་དང་ལྡན་པ། བརྩོན་འགྲུས་ཀྱི་དཔའ་བ། སྙིང་སྟོབས་ཅན། ཕ་རོལ་གནོན་པ། བརྟན་པ། ཞེ་མ་
ཆུང་མེད་པ། དགེ་བའི་ཆོས་རྣམས་ལ་བརྩོན་པ་མ་བཏང་བས། ཐོབ་པར་བྱ་བ་གང་ཡིན་པ་དེ་མ་ཐོབ་པར་བར་དུ་བརྩོན་འགྲུས་དེ་རབ་ཏུ་མི་བཏང་ངོ༑ ༑ཞེས་གསུངས་སོ། ཁྱོད་ཀྱིས་དེ་ལྟར་བསླབ་
པར་བྱའོ། །དགའ་བོ། དཔེར་ན། འདི་ལྟ་སྟེ་མི་གཙང་བ་ཆུང་ངུ་ཞིག་ཀྱང་དྲི་ང་བར་འགྱུར་རོ། འདི་ལྟ་སྟེ་ཉིད་ཀྱི་ཆུང་ངུ་ཅིག་ཀྱང་སྡུག་བསྔལ་བར་འགྱུར་རོ། །དེ་ཅིའི་ཕྱིར་ཞེ་ན། ཚེས་ལྔ་བའི། སྐྱེ་བ་འབའ་ཞིག་འདོད་པ་སྐྱེ་ན་
ཅུང་ཟད་ཀྱང་སྡུག་བསྔལ་བར་མི་འགྱུར་རོ། །དེ་བཞིན་དུ་སྐྱེ་བ་ཉིད་ཀྱི་ཕྱིར། སྐྱེ་བ་ནི་གཞི་བའི་བཟོད་པ་མ་ཡིན། སྐྱེ་བ་ཡོད་པའི་བག་ཉལ་གྱི་ཚིག་མ་ཡིན་ནོ། །དེ། ནག་པོ་ཅན་གྱི་རྩེ་མོ་དང་། བྱི་བ་དང་།
མཚོན་ལ་བརྟེན་པ་ཆགས་པ་རྣམས་ཀྱིས་ཟད་པ་དང་། མི་དང་སྐྱེ་བ་ཐམས་ཅད་ཀྱི་མ་ལུས། །དགའ་བོ། དེ་ནི་ཉམས་པ་མ་ཡིན། དེ་བཞིན་ཞིག་ཉིད་པ་གཞན་དབང་ཅན་དུ་འགྱུར་བའི་ཚིག་བྱུང་ཡིན་པ་དེ་ལ་སྐྱོང་
དག བརྩོན་པ། མཐོང་བ་སོ། །དགའ་བོ། ལེགས་པར་བསྒོམས་སོ། །དེ་ཉིད་ཀྱི། ཤེས་པ་དང་ལྡན་པ་ཡིན་ནོ། ཡིད་ལ་ཆགས་ནས་གཅིག་ཏུ་བྱེད་ཅེ། བསྒྲུབ་བའི། བཅན་མ་ཡིན་གྱི་བོ་སྐྱེ་བ་མེད་

དེ། དགའ་བོ། དེ་བཞིན་གཤེགས་པ་ནི། ཡང་དག་པར་གསུང་བ། བདེན་པ་གསུང་བ། ཆོས་གསུང་བ། དོན་ཉིད་གསུང་བ། ཕྱིན་ཅི་མ་ལོག་པར་གསུང་བའོ། །དེ་བཞིན་གཤེགས་པ་ནི། ཡུན་
རིང་པོ་ནས་འཇིག་རྟེན་ལ་ཕན་པ་བཞེད་པ། བདེ་བ་བཞེད་པ། གྲུབ་པ་དང་བདེ་བ་བཞེད་པ། ལམ་མཁྱེན་པ། ལམ་གྲུབ་པ། ལམ་སྟོན་པ། ལམ་རྗོད་པ། ལམ་ཡོངས་སུ་འདྲེན་པའོ། །དེ་བཞིན་
གཤེགས་པ་ནི། དེ་བཞིན་གཤེགས་པ་དགྲ་བཅོམ་པ་ཡང་དག་པར་རྫོགས་པའི་སངས་རྒྱས་རིག་པ་དང་ཞབས་སུ་ལྡན་པ། བདེ་བར་གཤེགས་པ། འཇིག་རྟེན་མཁྱེན་པ། སྐྱེས་བུ་འདུལ་བའི་
ཁ་ལོ་སྒྱུར་བ་བླ་ན་མེད་པ། ལྷ་དང་མི་རྣམས་ཀྱི་སྟོན་པ། སངས་རྒྱས་བཅོམ་ལྡན་འདས་སོ། །དགའ་བོ། འཇིག་རྟེན་ནི། དང་བ་མེད་པ། དད་པས་འཕེལ་བ། འཕྲུལ་གདང་དུ་སྐྱེ་བ། ལག་ཏུ་འོང་
པ་མ་ཐོབ་པ། འགོད་བཅས་ན། ངམ་[illegible]ཀྱང་བསྟེ། སླར་ཡང་[illegible]། དཀའ་བས་ནང་ནས་ཀྱང་སུམ་ཅུ་རྩ་ལ་བར་ཐེང་ངོ༑ །དགའ་བོ། །ཡུང་ཡང་མི་རྙེད། ཤིན་ཏུ་བརྟག་མི་གོས། ཁྱོད་ཀྱིས
[illegible] ཡང་དག་པར་བརྩོན་པ་ཉིད་ཀྱིས་ཐར་པར་འགྱུར་རོ། །དགའ་བོ། ཁྱོད་དལ་བ་དང་བས་མ་ནོར།
དམྱལ་བར་མ་འགྲོ། །རྣམས་སུ་ཡང་མ་འགྲོ། [illegible] མ་འགྲོ། དགེ་སྦྱོང་དགེ་སྦྱོང་བས་མ་འགྲོ། དགེ་སྦྱོང་གི་ལྷ་བ་ལ་རྟོག་པ་བརྟེན་པས་མ་འགྲོ། དགེ་སྦྱོང་ལ་བཀུར་བས་མ་འགྲོ།

༄༅། །བདག་གི་བླ་མ་དགེ་སྦྱོང་གོ་ཏ་མ་དོ། །ཞེས་མ་འགྲོ་ཞིག །དགའ་བོ། ཁྱོད་ཀྱང་བ་ཅིག་ཏུ་ཀླུ་ག་ཏུ་སོང་ལ། དེ་ཚེ་ས་གང་དག་ཉིད་ཀྱིས་མདོ་ན་བར་མ་ཁྲེན་པས། མི་ཤེ།
བར་རྫོགས་པ་རབ་ཏུ་འབྱུང་བ་དེ་དག་སོ་སོར་ཞིག །གསོལ་ཅིག །ཉིས་ལྡན་རྗེས་ཞིག །ལན་མང་དུ་ཀྱིས་ཤིག་དང་། ཆོས་གང་དང་བག་མ་དོན་དུ་མང་དུ་བྱས་པའི་ཆོས་དེ་དང་དེ་རྟོགས
༢ པར་བྱ་ནས། བདག་ཉིད་གླིང་དང་། བདག་ཉིད་སྐྱབས་ཅན་དང་། ཆོས་གླིང་དང་། ཆོས་སྐྱབས་ཅན་དང་། གཞན་མ་ཡིན་པ་གླིང་དང་། གཞན་མ་ཡིན་པ་སྐྱབས་ཅན་དུ་གནས་སོ། །
དགའ་བོ། ཇི་ལྟར་ན། དགེ་སློང་བདག་ཉིད་གླིང་དང་། བདག་ཉིད་སྐྱབས་ཅན་དང་། ཆོས་གླིང་དང་། ཆོས་སྐྱབས་ཅན་དང་། གཞན་མ་ཡིན་པ་གླིང་དང་། གཞན་མ་ཡིན་པ་སྐྱབས་ཅན
དུ་གནས་ཤེ་ན། དགའ་བོ། འདི་ན་དགེ་སློང་བརྩོན་པ་དང་ལྡན་པ། དྲན་པ་དང་ཤེས་བཞིན་ཅན། འཇིག་རྟེན་ལ་བརྣབ་སེམས་དང་། ཡིད་མི་བདེ་བ་རྣམ་པར་སྤངས་ནས། ནང་གི་ལུས་ལ
ལུས་ཀྱི་རྗེས་སུ་ལྟ་ཞིང་གནས། ཕྱི་རོལ་གྱི་ལུས་ལ་ལུས་ཀྱི་རྗེས་སུ་ལྟ་ཞིང་གནས། ཕྱི་དང་ནང་གི་ལུས་ལ་ལུས་ཀྱི་རྗེས་སུ་ལྟ་ཞིང་གནས། ལུས་ལ་ཀུན་འབྱུང་བའི་ཆོས་ཀྱི་རྗེས་སུ་ལྟ་ཞིང་གནས། ལུས
ལ་འཇིག་པའི་ཆོས་ཀྱི་རྗེས་སུ་ལྟ་ཞིང་གནས། ལུས་ཡོད་དོ། །ཞེས་[illegible] ཤེས་པ་དང་། མཐོང་བ་ཙམ་དང་། སོ་སོར་[illegible] ཙམ་ལ་བརྟེན་པ་མེད་པར་གནས་ཤིང་། མི

[illegible] ལ་འཇིག་རྟེན་ན་ཆུང་ཟད་ཀྱང་ཉེ་བར་ལེན་པར་མི་བྱེད་[illegible] ཏུ་སྨོས་ཅི་ཕྱིན་པར་འགྱུར་བ། དེ་ལྟ་བ་དང་ཤེས་པ་ཞི་ཞིང་[illegible] ཉིད་ལ་བསྒྲུབ་བསམ་གཏན་དང་། ཡིད་མི་བདེ་བ
ཉམས་པར་བྱུང་ནས་ནང་གི་ལུས་ལ་ཡང་ལུས་ཀྱི་རྗེས་སུ་ལྟ་ཞིང་གནས། ཕྱི་དང་ནང་གི་ལུས་ལ་ཡང་ལུས་ཀྱི་རྗེས་སུ་ལྟ་ཞིང་གནས་པ། ནང་གི་ཚོར་བ་དག་དང་། ཕྱི་འི་ཚོར་བ་དག་དང་། ཕྱི་དང་ནང་
གི་ཚོར་བ་དག་ལ་རྗེས་སུ་ལྟ་ཞིང་གནས། ནང་གི་སེམས་དག་དང་། ཕྱི་འི་སེམས་དག་དང་། ཕྱི་ནང་གི་སེམས་ལ་སེམས་ཀྱི་རྗེས་སུ་ལྟ་ཞིང་གནས། ནང་གི་ཆོས་རྣམས་དང་། ཕྱི་འི་ཆོས་རྣམས་དང་། ཕྱི་
དང་ནང་གི་ཆོས་རྣམས་ལ་ཆོས་ཀྱི་རྗེས་སུ་ལྟ་ཞིང་གནས། ཆོས་རྣམས་ལ་ཀུན་འབྱུང་བའི་ཆོས་ཀྱི་རྗེས་སུ་ལྟ་ཞིང་གནས། ཆོས་རྣམས་ལ་ཀུན་འབྱུང་བ་ཟད་པའི་རྗེས་སུ་ལྟ་ཞིང་གནས། ཆོས་
རྣམས་ཡོད་དོ། །ཞེས་དེའི་དྲན་པ་འདི་ཉེ་བར་གནས། ཤེས་བཙམ་དང་། མཐོང་བཙམ་དང་། སོ་སོར་དྲན་པ་ཙམ་དུ་ལེགས་པར་གནས་ཤིང་མི་རྟེན་པར་གནས་པ་ལ། འཇིག་རྟེན་ན་ཆུང་ཟད་ཀྱང་ཉེ་བར
ལེན་པར་མི་བྱེད་དོ། །དགའ་བོ། དེ་ལྟ་ན། དགེ་སློང་བསྒྲུབ་[illegible] བ་ཤེས་རྒྱུ་བ་ཅན་དང་། ཚེས་བྱེད་དང་། ཆོས་སྒྲུབ་པ་ཅན་དང་། གཞན་ལ་ཡིན་པ་སྤྱོད་དང་། གཞན་ལ་ཡིན་ད་སྒྲུབ
ཅན་དུ་གནས་པ་ཡིན་ནོ། །དགའ་བོ། ཚུལ་[illegible] ཀྱི་ལུགས་ཡོད་པ། སྒྲུབ་[illegible] ཤེས་པ་སྤྱོད་སྤྱོད་པར་འགྱུར། [illegible]

[illegible] ། [illegible] ཡང་དག་པར་མཐོང་བ། [illegible]

[illegible] ། ཁམས་གསུམ་ [illegible] ། [illegible] ཡི་ཞེ་ན། །ཀུན་ [illegible] ། [illegible]

[illegible] ། [illegible] སྐྱེ་བས། [illegible]

[illegible]

[illegible]

[illegible]

[illegible]

[illegible] ། [illegible] ། [illegible] དགའ་ [illegible] ། དེ་ནས་ [illegible]
[illegible] ། [illegible] ། [illegible] བཅུག་པ། དེ་ནི། ཐུགས་ཀ་ནས་ [illegible]
[illegible] ། [illegible] ། [illegible] ། [illegible]
[illegible] ། [illegible] ། [illegible] ། [illegible]
[illegible] ། [illegible] ཆོ་ག་དང་། [illegible] ། [illegible] ། [illegible]
[illegible] ། [illegible] ། [illegible] ། [illegible] ། [illegible] ། [illegible]
[illegible] ། [illegible] ། [illegible] ། [illegible] ། [illegible] ། [illegible]
[illegible] ། [illegible] མ་ལུས་པར་ [illegible] ། [illegible] ། [illegible] ། [illegible] ། [illegible]

༄༅། ། [illegible] །ཕ་བའམ། ཕྲ་བའམ། ངན་པའམ། གྱ་ནོམ་པའམ། ཐག་རིང་བ་གང་ཡིན་པའམ། ཉེ་བ་གང་ཡིན་པ་དེ་ཐམས་ཅད་ལ། འདི་ནི། བདག་གི་མ་ཡིན། འདི་ནི་བདག

མ་ཡིན། འདི་ནི། བདག་གི་བདག་མ་ཡིན་ནོ། །ཞེས་དེ་ལྟར་ཡང་དག་པའི་ཤེས་རབ་ཀྱིས་ཡང་དག་པ་ཇི་ལྟ་བ་བཞིན་དུ་བལྟ་བར་བྱའོ། །ཚོར་བ་གང་ཡིན་པ་ཅི་ཡང་རུང་བ་དང་། འདུ་ཤེས་གང་ཡིན

པ་ཅི་ཡང་རུང་བ་དང་། འདུ་བྱེད་གང་ཡིན་པ་ཅི་ཡང་རུང་བ་དང་། རྣམ་པར་ཤེས་པ་གང་ཡིན་པ་ཅི་ཡང་རུང་བ་དང་། འདས་པའམ། མ་འོངས་པའམ། ད་ལྟར་བྱུང་བའམ། ནང་ངམ། ཕྱི་རོལ་ལམ།

རགས་པའམ། ཕྲ་བའམ། ངན་པའམ། གྱ་ནོམ་པའམ། ཐག་རིང་བ་གང་ཡིན་པའམ། ཉེ་བ་གང་ཡིན་པ་དེ་ཐམས་ཅད་ལ། འདི་ནི། བདག་གི་མ་ཡིན། འདི་ནི། བདག་མ་ཡིན། དེ་ནི། བདག་གི

བདག་མ་ཡིན་ནོ། །ཞེས་དེ་ལྟར་ཡང་དག་པའི་ཤེས་རབ་ཀྱིས་ཡང་དག་པ་ཇི་ལྟ་བ་བཞིན་དུ་བལྟ་བར་བྱའོ། །དེ་ལྟར་ཉན་ཐོས་འཕགས་པ་ཐོས་པ་དང་ལྡན་པས་དེ་ལྟར་ཡང་དག་པར་བལྟས་ན། གཟུགས་ལས་ཀྱང་ཡིད་འབྱུང་

བར་འགྱུར་ཞིང་། ཚོར་བ་དང་། འདུ་ཤེས་དང་། འདུ་བྱེད་རྣམས་ལས་ཀྱང་། རྣམ་པར་ཤེས་པ་ལས་ཀྱང་ཡིད་འབྱུང་བར་འགྱུར་རོ། །ཡིད་བྱུང་ནས། འདོད་ཆགས་དང་བྲལ་ལོ། །འདོད་ཆགས་དང་བྲལ་ནས

རྣམ་པར་གྲོལ་ལོ། །རྣམ་པར་གྲོལ་བ་ལ་ [illegible] ། [illegible] ཡེ་ཤེས་མཐོང་བ་འབྱུང་ངོ་། །སྐྱེ་བ་ཟད་དོ། [illegible] །བྱ་བ་བྱས་སོ། །འདི་ལས་ཡང་སྲིད་པ་གཞན་མི་ཤེས་སོ། །ཞེས་ [illegible]

ཞི་ཞི་ཁམས་འབྱུང་བ་ནི། །ཚེ་ས་ཕྱི་ནུ་མ་གྲུབ་ལ་འདྲེན། ཤུ་དང་བ། །ཚེ་ཤུ་ཁམས་པ་དགའ་བ་ཚེ་ལ་ནུ་མ་ལ་ཤ་ཚ་ཕྱི་མི་ཕྱུ་ལ་ནི་ཕྱི་དེ་མ་པ་ ... ཕྱི་ ... །... ཕྱི། ...
ཤེས་པ་རྣམས་སྨྲ་ཁམས་གྲོགས་པོ། །བཅོམ་ལྡན་འདས་ཀྱིས་དེ་སྐད་ཅེས་བཀའ་སྩལ་པ་དང་། བདེ་བར་གཤེགས་པས་དེ་སྐད་གསུངས་ནས། ... ཕྱི། ... ཕྱི། ...
གཞག་མིང་ནི་མ་སུ་ཡ། །ཕུང་པོ་ཐམས་ཅད་ནད་པ་དང་། །ཡེ་ཤེས་དགེ་བསྐྱེད་མི་འགྱུར། །དེ་ཕྱིར་བཙུན་པ་སྤྱད་ལ་བྱ། །སྐྱེ་ནད་ལས་གཞན་ཡང་འདི་སྐད་ཀ་དྲུ་ལ་ཏེ། །དགེ་འདུན། མཉམ
སྤྱོད་པ། །ལྷ་ནི་ཐམས་ཅད་དགའ་བར་འགྱུར། །ཕྱུག་དང་གྲོགས་དང་འགྲོགས་པ་དང་། །དེ་ལྟར་བཙུན་པ་སྤྱད་ལ་བྱ། །ཁྱོད་པོ་སྐྱེ་ཞིང་འཛིན་པ་དག །ཡང་དང་ཡང་དུ་སོ་སོར་བརྟག །དགེ་བ་ཡི་དགེ
ཁྲིམས་བཞིན་དུ་ཡི་ཞིང་ཁྲིམས་པ་མིན། །གཉིས་ཀ་དང་ནི་མི་འདྲ། །ཕྱི་ནི་དེ་ལ་མ་གྲུབ་ཕྱིར་པ་དང་། །ཉེ་དང་དབྱུག་ཏུ་སྐུ་ཆེ་ལ་སྙུ་བཅོ། །གང་དེ་ཤེས་རབ་ཡོད་སྐྱབས་ཕྱིན།།
མིང་པོ་ལ་ ... འགྱུར། །ཁྱུ་ཕྱི་བརྟགས་ཀྱི་ནི་མཐར་ཕྱིན་ཏེ། །དེ་ལྟ་ནི་མཐར་ཕྱིན་པར་འགྱུར། །དང་པོ་ནུ་ནུ་པོར་འགྱུར་ཏེ། །དེ་ནས་མེ་མེར་པོར་འགྱུར་རོ། །མེར
མེ། ཡི་ཐིང་སྙིང་གར་དུ་བཤོ། །ཉེ་གནས་པ་ཡི་ནི་དུ་མ་བ་ཉི་མ། ཀོ་ཞི་ ... འགྱུར་ཏེ། །ལས་ཀྱི་རྒྱུ་ལས་བྱུང་བ་ཡི། །ཤུ་ཚེ་གས་སྔ་ཚེ་གས་སྐྱེ་བར་འགྱུར།
... ཀོ་ཞི་ ... མ་ཐོབ་པར་ ... །མཐེ་ཐང་ ... སྔ་དང་ ... ཆོད་མ་དང་། །སྔོ་དང་གཞོག་མ་མིང་

[illegible]

[illegible] ། [illegible]

[illegible] ། དེ་དག་ཉིད་ཀྱི་[illegible] ། ཞིག་ཅིང་ཞིབ་མོ་ཕྲ་བའི་རྡུལ་ཕྲན་[illegible] ། ཚོགས་པ་[illegible] ། [illegible] ॥

[illegible] ། [illegible] ། ཇི་ལྟར་ཕྲ་བའི་རྡུལ་ཕྲན་ཡོད་པ་མ། ཇི་ལྟ་བ་[illegible] ། [illegible]

[illegible] ། [illegible] ། གཅིག་[illegible] ། [illegible]

[illegible] ། [illegible] ། [illegible]

[illegible] ། [illegible] ། [illegible]

[illegible] ཅན། །ཀྱེ་མ་སྐྱོ་ཤེ་དམ་པ་ཡུལ་ནས་འཁྲིས། །ཧ་ཡ་བ་དང་མཆོད་པ་ [illegible]

[illegible] ཀྱི་ཕྱོགས་ [illegible] ། །ཁམས་གསུམ་སྐྱོ་ཞིང་བ་དང་། །ཆོས་ཀྱི་སྒྲ་དང་

[illegible] བཀའ་སྩལ་པ་ཚེ་ན་ཡང་སྐྱེ། །ཁྱེད་དང་འབྲལ་བ་ཞེས་པ་ཡང་སྐྱེ། །མི་ [illegible]

[illegible] ། །སྐྱོང་ཁྱེད་ [illegible] ཐུགས་རྗེ་ [illegible] ། ། [illegible] ཐུགས་རྗེས་ [illegible] ། །དེ་ལ

[illegible] ། [illegible] ། [illegible] ། ། [illegible] ། །སྐྱོང་བ་ཅན་ [illegible] ། ། [illegible] ། །

[illegible] ། [illegible] ། [illegible] ། །དེ་ནས་ [illegible]

[illegible] ། [illegible] ། [illegible] ། །

༄༅། ། དེ་ནས་བཅོམ་ལྡན་འདས་[illegible]་ལ་ཕྱག་འཚལ་ལོ། ། [illegible] ། [illegible]་ཆེ་གེ་མོ། [illegible] ། [illegible]

[illegible]། [illegible] ། རྣམ་པར་[illegible] ། [illegible]་ཚིགས་སུ་བཅད་དེ་གསོལ་ཏོ། བསྒོམ་[illegible]

[illegible] ། [illegible] ། [illegible] ། [illegible] ། [illegible]

[illegible] ། [illegible] ། [illegible] ། [illegible] ། [illegible]

[illegible] ། [illegible] ། [illegible] ། ལས་[illegible] ། [illegible]

[illegible] ། [illegible] ། [illegible] ། བཅོམ་ལྡན་[illegible] ། [illegible]

[illegible] ། [illegible] ། [illegible] ། བཅོམ་ལྡན་འདས་[illegible] ། [illegible]

[illegible] ། [illegible] ། [illegible] ། [illegible]

ཡང་དག་པ་ཤིང་ངམ་ཀ་ཤ་ཏ། གཞན་ལུ་ཏེ། །ཕོ་ཉ་མོ་དང་བར་འགྱུར་རོ། །དགེ་སློང་དག །ལས་ཀྱིས་ཤིང་ངམ་ཀ་ཤ་པ་ནི། ཕྱི་ནི་འཇིགས་པའི་ཁམས་ལ་ལྟ་མ་བ་ར་སྨིན་པར་མི་འགྱུར། རྒྱུ་ཡི་ཁམས་ཀྱལ
མ་ཡིན། ནི་ཀྲི་ཁམས་པ་ཚ་ཡིན། རྣམ་ཤེས་ཁམས་ལ་མ་ཡིན་ནོ། །སོ་ཐར་པ་ཡང་དགེ་བ་ཏང་། མི་དགེ་བ་བྱས་ཤིང་ངམ་ཀ་ཤ་པ་བྱུང་བ་ནི། ཞི་མ་པའི་ཕུང་པོ་དང་། ཁམས་དང་། སྐྱེ་མཆེད་རྣམས་ཟིན
འཆུམ་པ་རྣམ་སྨིན་པར་འགྱུར་རོ། །བསྐལ་པ་བརྒྱ་ཕྲག་ལྟ་མ་ཡང་ཡང་། །ལས་རྣམས་ཆུད་ཟ་མི་འགྱུར་ཏེ། །ཚོགས་ཤིང་དུས་ལ་བབ་པ་ན། །ལུས་ཅན་རྣམས་ལ་འབྲས་བུ་སྨིན། །དགེ་སློང་དག
སྔོན་བྱུང་བ་སྐྱེ་རྒྱ་མ་ཚོ་ཀྱི་རྩེ་མོ་བཅུད་པ་སྐྱེ་སྒྲུབ་པ། སྔོན་བྱས་ལས་རྣམས་བཅོམ་ལྡན་འདས་ཀྱིས་སྨྲས་པ་དང་འཕགས་སུ་ལྡན་པ། བདེ་བ་ཅན། ཤེས་རབ་ཅན། ཡིད་གཉེན་མཛེས་པ། སྐུ་ཤ་སྲུ་ཕྲ་ལ་བ་ཉི་བའི
སྐྱེ་དགའ་བ་ལོ་དང་། ཕྱུང་མི་ནམ་ཀ་ཀྱི་རྩེ་ཅང་པ་རྣམ་པར་ཡ་ནི་བས་ཞེས་བྱ་བ་མི་ཡི་འཇིགས་རྟེན་དུ་བྱུང་ངོ། །དེ་ཡིས་ནི་དགེ་སློང་འདུམ་ཕྲུག་ཀྱི་ལྟ་ཐུ་གཉིས་དང་ཟུང་ནས་རྒྱུ་ཞིང་། ཤིག་ཤིས་པའ།
རྒྱ་མ་དེ་ཡི་[illegible] ནང་དུ་[illegible] ཕྱུགས་[illegible] ཀྱི་ཆ་ལ་[illegible] སོ། །དེ་ནི་ཡས་ཕྲིམ་གྱི་བསྟུད་འདོད་པ་དགའ་ཞིང་དུ་ཆགས་པར་གྱུར་པ་ལས། ཡང་དགེ་སློང་ཉིད་ཀྱིས་
པ་ཤིས་[illegible] ཤེས་ཀྱིས་[illegible] ལ་ཞེས་[illegible] པོ་ཆེན་པ་ལ་ཐར་ཚ་ཐར་ཏེ་ཞིན་ཏུ་མཐར་ཕྱག་པའི་སྐྱབས་པ་དང་། དེ་ནས་དང་དུ་ལས་འདས་པ་ལ་བཞུགས་སོ། །དེ་ནི་ཆེ་ལ

༄༅། །ཕོའི་ཡོ་བྱད་གཉེན་ལྡན་ན། རྒྱལ་པོ་གཉེན་ལྡན་ཞེས་བྱ་བ་རྒྱལ་སྲིད་དེ་དང་དུ་འཛུག་སྟེ། རྒྱལ་སྲིད་འབྱོར་པ་དང་། རྒྱས་པ་དང་། བདེ་བ་དང་། ལོ་ལེགས་པ། སྐྱེ་བོ་དང་མི་མང་པོས་གང་བ། འཐབ་པ་དང་། རྩོད་པ་དང་། འཁྲུག་པ་དང་། འཁྲུག་ལོང་ཞི་བ། ཆོམ་རྐུན་དང་། ནད་དང་བྲལ་བ། སཱ་ལུ་དང་། བུ་རམ་ཤིང་དང་། བ་ལང་དང་། མ་ཧེ་ཕྱུགས་སུ་མཆོགས་

༤ པ། ཆོས་ཀྱི་རྒྱལ་པོ། ཆོས་དང་ལྡན་པས་ཆོས་བཞིན་དུ་སྐྱོང་དུ་འཛུག་གོ། དེའི་ཡབ་ཁྲིམས་ཀྱི་རྣམ་པ་ནི། འདི་དེ་ལྟ་མས་ལ་ཤིན་ཏུ་ཆགས་པ་བར་གྱུར་ཏེ། རྒྱལ་པོ་གཉེན་ལྡན་གྱིས་ཡང་དག་པར་རྫོགས་པའི་སངས་རྒྱས་རྣམ་པར་གཟིགས་ལ་འཁོར་དགེ་སློང་འབུམ་ཕྲག་དྲུག་ཅུ་རྩ་གཉིས་དང་འདིར་ཐོན་ནས་འདི་ཉི་པ་ཡ་ན་གཉེན་ལྡན་གྱི་ཚལ་ལ་བཞུགས་སོ། །ཞེས་ཐོས་སོ། །ཐོས་ནས་ཀྱང་བཙུན་མོའི་འཁོར་དང་། གཞོན་ནུ་དང་། བློན་པོ་དང་། གྲོང་ཁྱེར་གྱི་མི་དང་བཅས་ཏེ་ཡང་དག་པར་རྫོགས་པའི་སངས་རྒྱས་རྣམ་པར་གཟིགས་ག་ལ་བ་དེར་སོང་ངོ་། །དེ་ལ་ཡང་དག་པར་རྫོགས་པའི་སངས་རྒྱས་རྣམ་པར་གཟིགས་ཀྱི་ཞབས་ལ་[illegible]ཞིག་[illegible]ཅས་རྒྱལ་པོ་གཉེན་ལྡན་བཙུན་མོའི་འཁོར་དང་། གཞོན་ནུ་དང་། བློན་པོ་དང་། གྲོང་ཁྱེར་གྱི་མི་དང་བཅས་ཏེ་ཁྱད་པར་ཆེན་པོ་ཐོབ་པ་དེ་ལྟ་བུའི་ཆོས་བསྟན་ཏོ། །དེའི་ཡབ་ཁྲིམས་ཀྱི་རྣམ་པ་ནི། འདོད་པ་ལ་ལྷག་པར་ཆགས་པ་དང་ལྡན་པས་ཁྲིམས་ཉམས་སུ་བྱུང་བ་དང་། དེ་ལ་བློན་པོའི་བུ་དང་། མདུན་ན་འདོན་གྱི་བུ་[illegible]

ཡང་ཆུང་ངེ་བོ་གྲགས་ས་རྣམས་ཀྱིས་བདེ་དང་སྐྱེ་སྒྲུབ་ས་པ། གྲགས་པོ། རྒྱལ་པོ་ནི། བཙུན་མོ་འི་འཁོར་དང་། གཞོན་ནུ་དང་། བློན་པོ་དང་། གྲོང་མི་དང་བཅས་ཏེ་ཡང་དག་པར་རྫོགས་པ་འི་སངས་རྒྱས་རྣམ
པར་གཟིགས་པ་བལྟ་བ་འི་ཕྱིར་ག་ཤེས་ས་ན། ཕྱིང་ལྷ་བུ་མི་སྐྱེ་དང་སྐྱེ་དང་ཀ་འཁོར་ཤེས་ཏུ་སྐྱེ་དང་གོ་འབ་བསྟན་ནས། འདོད་པ་རྣམས་ལ་ཤིན་ཏུ་ཆགས་པ་ནས་ཁྲིམ་ནས་མ་བྱུང་དེ། །དེ་ནི་དགེ་གིས་ས་སྣམ
པ་དང་། སྐྱིད་པ་དང་ཚོ་བ་སྦྱར་ནས་དེ་དགོ་དང་། ཁྲིམ་ནས་ཏེ་ཡང་དག་པར་རྫོགས་པ་འི་སངས་རྒྱས་རྣམ་པར་གཟིགས་གལ་བ་དེར་སོ་དེ། །ཇི་ཙམ་ན་ཡང་དག་པར་རྫོགས་པ་འི་སངས་རྒྱས་རྣམ་པར
གཟིགས་ཀྱི་བ་ཅུང་གིས། དེ་རྣམས་ཀྱི་གཞི་ན་བཏང་བ་ནས་ཁྲིད་པ་མཐོང་སྟེ་དེས་དྲིས་པ། ཅི་འི་ཕྱིར་འདི་དེ་ལྟར་གཞིན་བཏང་བ་ནས་ཁྲིད། དེ་དགེ་གིས་དེ་ལྟར་ཕྱུར་པ་དེ་ལ་རྒྱས་པར་བསྒྲུང་བ་དང་། དེས
སྨྲས་པ། ཤེས་སྣ་རྣམས་དགག། ང་ཡང་ཡང་དག་པར་རྫོགས་པ་འི་སངས་རྒྱས་རྣམ་པར་གཟིགས་ཀྱི་བ་ཅུང་ཡིན་ནོ། །དེ་བོན་བཞིན་དུ་འདོད་པ་རྣམས་ལ་ལྷག་པར་ཆགས་པར་གྱུར་པ་ལས། ང
བཅོམ་ལྡན་འདས་ཡང་དག་པར་རྫོགས་པ་འི་སངས་རྒྱས་རྣམ་པར་གཟིགས་ཀྱི་ས་ན་ནས་ཁྲིམ་པ་བྲལ་ནས་འཁོར་བ་འི་དགོན་པ་ལས་བསྒྲལ་ཏེ་ཤིན་ཏུ་མ་བྲལ་ཕྱིན་པ་འི་སྒྲུབ་པ་དང་། བདེ་བ་རྒྱུད་ལ་ཤས་
འདས་པ་ལ་བཞག་གོ །དེ་ལྟར་ཞེས་ན། ཀྱེ་བུ་གཅིག་རྩ་ལ་གཅན་ཅིག་ཅེ། དེ་ལྟར་བྱུང་གོས་པས་སྐྱེད་ཀྱིས་འདི་ཕྱིད་དེ་འི་ཚོ་ཡང་ཡིན་པ་ཏོ། ལེགས་པ་དག་ཀྱི་ དེ་སླ་ལ་བཅོམ་ལྡན་འདས་

[illegible] ཁྲིད་རྒྱུན་རྡོ་རྗེ་ཡི་རྩོམ་དང་། [illegible] རྩ་ཆེན་ཉི་ཟླ་ཐབ་རྡོལ་བ་དང་ [illegible] ། །ཧཱུྃ་ཚིག་ཡིན། །དེ་ནས་གཤེགས་དེ་ཡང་དག་པ་རྫོགས་པ་ཆེན་པོ་རྒྱུས

ཕྱི་སྒྲ་ནང་རབ་ཁྲིད་པ་དང་། དེ་ལ་ཡང་དག་པ་རྫོགས་པ་ [illegible] རྒྱུད་ལྔ་མ་བུ་གཞི་ལ་སྤྱིས་དེ་སྐུ་ལྔ་ཡི་ཚིག་པ་ཤད་དོ། །དེ་ནས་དེ་ཡི་ཆོས་ཉིད་དེ་བཞིན་པ་ཡེ་ནས་སྐུ་ལྔ

[illegible] རྡོ་རྗེ་རྣལ་འབྱོར་ [illegible] པ་གཅིག་ཏུ་བཟུང་སྟེ་ཡང་དག་པ་རྫོགས་པ་ཆེན་པོ་རྒྱུད་ལྔ་མ་བུ་གཞི་ལ་ཕབ་དེ་ཡི་ཚིག་སུ་སྨྲ། ཡེ་སྐུ་ [illegible]

[illegible] ཡི་ཚིག་ [illegible] ། །བཅོམ་ལྡན་འདས་ཀྱི་རྣམ་པར་སྣང་མཛད་ཀྱི་ [illegible] བཅས་ཏེ་ [illegible] བ་སྐུ་ [illegible]

[illegible] ཡང་དག་པ་ [illegible] ཡང་དག་པ་ཡི་རྒྱུད་ལྔ་མ་ [illegible] ཀྱི་ [illegible] ། །དེ་ནས་ཡང་དག་པ་རྫོགས་པ་ཆེན་པོ་རྒྱུད་ལྔ་མ

[illegible] རྡོ་རྗེ་ [illegible] ཐམས་ཅད་འདུས་པ་ཚོགས་ཀྱི་དེ་རྒྱུད་ལྔ་ཡང་ཐམས་ཅད་སོང་སྟེ་རྒྱུད་པ་པོ་ཡིན

[illegible] ། །ཡང་དག་རྒྱུད་ [illegible] རྗེ་ཀྱི་ [illegible] རྟེན་ [illegible] རྡོ་རྗེ་སེམས་དཔའ་ [illegible] རྡོ་རྗེ་བསྒྲུབས་སོ། །ཧྲཱི། །དེ་བཞིན་གཤེགས་པ་ཡང་དག་པ་རྫོགས་པ་ཆེན་པོ

[illegible] སྤྱི་ཆོས་ཀྱི་དོ་པ་འབྱེད་དང་ [illegible] ལས་དེ་ [illegible] མཛོད་ [illegible] རྫོགས་པ་ཚམས། དེ་ལ་ཆང་མི་གསུང་བས་བཤད་དེ། དེ་ནི། བཀའ་སྙིང་པོ་ཕྱི་ནང་གསུམ་བཞུགས་སོ།
[illegible] དེ་ [illegible] ཤེས་ཀྱིས་པའི་སྒོར་ [illegible] མཛོད་ [illegible] ལ་མཛོད་ [illegible] བརྒྱུད་པའི་རིམ་པ་ནི། །རྒྱལ་པོ་གཉིས་ཀྱི་ [illegible] མ་པ། [illegible] དེ་ [illegible] ཡང་བརྒྱུད་གཏེར་
བཅོམ་ལྡན་ [illegible] ཤེས་ལགས་པའི་སྒོར་ [illegible] མཛོད་ [illegible]། ལམ་མཛོད་པ་ [illegible]། [illegible]། བཅོམ་ལྡན་འདས་ཀྱི་ [illegible] ཡིན་པ་འདི་ [illegible] རྣམས་ [illegible] ནས་
བསྐལ་པ་ [illegible] ཀྱི་ [illegible]། [illegible] ལས་ [illegible] ཀྱིས་ [illegible]། །དེ་ནི། [illegible] མཛོད་པ་དང་། ལམ་མཛོད་པ་ [illegible]། །དེ་ [illegible] དང་། [illegible] ནས། རྒྱལ་པོ་
གཉིས་ [illegible] ནི་ [illegible] མ་ [illegible] ལྡན་ [illegible] །རྒྱལ་པོ་གཉིས་ [illegible] ཀྱིས་ [illegible] ལ་བསྟན་པ། ཤེས་ [illegible]། དེ་ [illegible]
[illegible] ས་པ་ཤེས་ [illegible] ལ་ [illegible] བཀའ་ [illegible]། དེ་ནི་ཕྱི་ནང་ [illegible] དགོན་ [illegible] དང་། ཡུལ་ལྷ་ཆེ་བ་ [illegible] པའི་ [illegible] ཆེ་ [illegible]
[illegible] མཛོད་ [illegible] ཀྱིས་ [illegible] དང་ [illegible] བའི་མཛོད་ [illegible] པར་བསྒྲུབ་ཞིག །དེ་ [illegible] འཚལ་ལོ། །ཞེས་ [illegible] རྒྱལ་པོ་གཉིས་ [illegible] མ་ཉིད་ནས་ [illegible]

འདུལ་བ། ཁ། ཉིས་བརྒྱ་ཞེ་ལྔ།

༄༅། །བསྒྲུབས་རྗེ་འདི་སྐད་དོ། །ཤེས་ལྡན་གྲོང་ཁྱེར་ན་གནས་པ་བགང་། གྲོང་མི་དང་། ཡུལ་སྣ་ཚོགས་ནས་འདུས་པའི་སྐྱེ་བོའི་ཚོགས་དགེ་ཉེ་ཙམ། །ཀླུའི་ཞལ་ནས། བཅོམ་
ལྡན་འདས་ཡང་དག་པར་རྫོགས་པའི་སངས་རྒྱས་རྣམ་པར་གཟིགས་གྲོང་ཁྱེར་དུ་ཤེགས་ཀྱི། དེའི་ཕྱིར་ཁྱེད་གྲོང་ཁྱེར་ན་གནས་པ་དང་། ཡུལ་སྣ་ཚོགས་ནས་འདུས་པའི་སྐྱེ་བོའི་ཚོགས་
ཐམས་ཅད་ཀྱིས། གྲོང་ཁྱེར་མཛེས་པ་དང་། ལམ་མཛེས་པར་གྱིས་ལ། ཐམས་ཅད་ཀྱིས་རང་གི་འཁོར་བ་དང་མཐུན་པའི་མཛེས་ཚུལ་བསྒྲུ་ཞིག་ཅེས་དེ་སྐད་བཀའ་སྩལ་ཏོ། །དེ་དག་གིས་
གྲོང་ཁྱེར་དེ་ཡང་རྡོ་བ་དང་། གསེག་མ་དང་། ཕྱི་མོ་ནི། མེད་པར་བྱས། ཙནྡན་གྱི་ཆུས་ནི། ཆག་ཆག་བཏབ། བདུག་པ་དྲི་ཞིམ་པོ་ཙནྡན་གྱི་པོག་ཕོར་ནི། བཞག །དར་གྱི་ལྡ་ལྡི་མང་པོས་ནི།
བྲེས། རྒྱལ་མཚན་དང་བ་དན་ནི། བསྒྲེང་། མེ་ཏོག་སྣ་ཚོགས་ནི། བཀྲམ་སྟེ། ལྷ་རྣམས་ཀྱི་སྐྱེད་མོས་ཚལ་དགའ་བའི་ཚལ་བཞིན་དུ་དགའ་ར་དགའ་འདྲ་བར་བྱས། ལམ་ཡང་དེ་བས་ཀྱང་ལྷག་
པར་མཛེས་པར་བྱས་ཏེ། དེ་ར་ཡང་དྲི་སྣ་ཚོགས་ཀྱིས་བསྒོས་པའི་ཆུ་རྫིང་དང་འབུམ་པ་ཡང་སྤྲ་བཀན་བྱས། ཁྲུས་བང་ཡང་བྱི་དོར་བྱས། གདན་ཡང་བཀམ་ནས་ཡང་དག་པར་རྫོགས་
པའི་སངས་རྒྱས་རྣམ་པར་གཟིགས་གྲོང་ཁྱེར་དུ་ཤེགས་པ་དང་བསུའོ། །དེ་ནས་ཡང་དག་པར་རྫོགས་པའི་སངས་རྒྱས་རྣམ་པར་གཟིགས་ཀྱིས་རྒྱལ་པོ་བཀའི་ཉན་བརྩོན་མོའི་ཕོ་བོ་རང་དང་། གཞོན

ཧུ་དང་། སྦྱིན་པོ་དང་། སྒྲོ་མེ་དང་། གཞན་ཡང་སྐྱེ་བོ་འཚོགས་པ་ལ་ཕན་ཆེད་དང་བཅས་པས་ཞམ་རི་དེ་ཕྲུགས་ཏེ་འཁོར་བ་མཚོ་གཤིས་རྒྱལ་པོའི་ཕོ་བྲང་གཉེན་སྤུན་དུ་ག་ཞེས་སོ། །དེ་ནས་རྒྱལ་
པོ་འབྲུ་པོ་དང་། བསྐྱེས་ནས་ཁྲུས་ཁང་གི་ནང་དུ་གཞིགས་སུ་གསོལ་ཏོ། །ནང་དུ་གཞིགས་ནས་ཁྲུས་མཛད་པར་བརྩམས་པ་དང་། རྡོ་རྗེ་མཁའ་འགྲོ་མ་པར་ཤ་ཟ་གཞིགས་ཀྱི་སྣ་གསལ་ས་ཀྱི་མདོག་ཉིད་དུ། སྐྱེས་
བུ་ཆེན་པོའི་མིང་ཅན་ཏུ་ལུས་བརྟན་པ་གཉིས་ཀྱིས་ཀུན་ལ་བརྒྱན་པ་མཐོང་ངོ་། །མཐོང་ནས་ཀྱང་ཡང་དང་བསྐྱེས་ཏེ་ཁྲུས་ཁྲུས་ནས་ཞབས་ལ་ཕྱག་འཚལ་ཏེ་སྨོན་ལམ་བཏབ་བོ། །གདང་བདག་གིས་ཡེ་ནས་ནས་
ཡོད་དགའ་བའི་ཏིང་ངེ་འཛིན་བཞེངས་པའི་སྒོ་ནས་བཞུགས་པར་ཤོག །བདག་ཀྱང་དེ་ཉིད་ཆེན་པོ་འདི་འདི་རྟེན་བར་འགྲུབ་པར་ཤོག །ཡི་མ་གྱི་མདོག་ཏུ་དང་། འདི་ས་གཙུག་པོའི་དང་ཉམས་ལ་ཞིང་དུ་ཤཱཀྱ་ཐུབ་པ་
ལས་ནས་ཀྱི་མ་བུ་ལ་ནས་པ་བཅུ་གསུམ་ན་བཞུགས་པ་བའི་དགོངས་པ་ལ་ལས་བསྒྲུབ་ཏེ། ཞིང་དུ་མཐར་ཕྱུག་པའི་གྲུབ་པ་དང་། བདེ་བ་ཀྱང་ཏེ་ལས་ནས་པ་ཡང་ཞིག་པ་དེ་སྐད་བར་བསྐྱེད་ཀྱང་སྐྱོན་པ་འདི་སྐད་
གསུང་ང་ཀྱང་ཅིག །གལ་ཏེ་བདག་དེ་བཞིན་དུ་འགྲོ་བ་རྣམས་ལ་ཕན་པ་བར་འཚོགས་པ་བསྒྲུབ་ན་ཡང་། བདག་བཅོམ་ལྡན་འདས་དེ་ས་ན་གྱིས་བྲལ་ཏེ་བཅུ་དྲུག་ཞལ་འཁོར་བའི་དགོན་པ་ལས་
བསྐལ་ཏེ་ཞིང་ཏུ་མཐར་ཕྱུག་པའི་གྲུབ་པ་དང་། །བདེ་བ་སྒྲུ་ཞལ་གསས་འདུས་པ་ལ་འཛོམ་པར་གྱུར་ཅིག །ཅེས་གསོལ་ལོ། །དགེ་སློང་དགེ། རྡོ་རྗེ་མ་དང་བུ་མོས། རྒྱལ་པོ་གཉེན་ཟླ་ན་ཀྱི་བུ་མོ་གང་ཡིན་པ་

༄། ཧཱུྃ་ཧཱུྃ། ཉི་མ་སྐྱེ་བ་དགའ་བཟང་པོ་འདི་དག་ཡིན་ནོ། །དེ་རིང་ཚེས་ཀྱི་ཞབས་... ཡར་ངོ་ལ་རྣམ་པར་གཞིགས་པ་ལ་ཕྱོགས་དང་པོ་རྒྱལ་ཀྱིས་ཁྲུས་བྱས་ནས།

སྨན་ལམ་བཏང་བ་བཟང་ཡིན་པའི་ལས་ཀྱི་རྩེ་ཞབས་རྒྱས་པ་ཡིན་ནོ། །དེ་བཞིན་དུ་གཞན་ཡང་... ། ...རྒྱུ་ཡིན་ནོ། །དེ་ལྟ་བུའི་ཕྱག་རྒྱ་ཕྱི་ནང་གསང་... ། ངེས་པར་དོན་ལྡན་...

ནམ་ཞིག་ལོ་ར་བའི་དགོན་པ་ལ་བསྟུལ་ཏེ། ཉི་ཤུ་ལ་སྟར་ལྷ་བའི་རྒྱུ་བ་དང་། བདེ་བརྒྱུད་ལྡན་པར་བཞུགས་པ་ཡིན་ནོ། །ཡང་དགེ་སློང་ནས་རྗེ་ཚེས་སྐྱེས་ནས་ཕྱི་ཚེ་མཐའ་ཅན་དུ་ཟིན་

པ། སངས་རྒྱས་བཅོམ་ལྡན་འདས་ལ་ཞུས་པ། ...། ཚེ་དང་ལྡན་པ་རབ་འབྱོར་ལ་ཅི་ཞིག་བགྱིས་ན། ལུས་ཀྱི་སྣ་ཚོགས་པར་སྨིན་པས། དེ་ལ་ཕྱིས་དུ་ཚེ་ཞིང་... སྟོན་

པར་གྱུར་ལགས་སོ། །བཅོམ་ལྡན་འདས་ཀྱིས་... བཀའ་སྩལ་པ། དགེ་སློང་དག །འདི་ནི་སྔོན་ལས་ཀྱིས་ཡིན་ནོ་བསྒྲུབས་པ། ཚེ་རབས་སྔོན་མ། རྒྱལ་པོ་ངན་སོང་བསྒྲུབ་པ། དེ་འདྲ་བ་ཞིག

ཉེ་བར་གནས་པ། དེ་བར་ལྷ་གྱུར་ཡིན་ནོ། །དེ་ནི་... ཕྱིས་ལས་བྱས་ལྡན་པར་བགྱིས་པ་གཞན་ལ་ཞིག་གིས་རྗེས་སུ་འགྱུར། དགེ་སློང་དག །ལས་ནས་ལ་ཕྱིས་པ་བསམ་པ་གཞན

ཕྱི་ནང་ལ་ཕྱིན་པའི་ཕན་ཡོན་འདི་ཡང་སྨིན་པ་... འགྱུར། ཕྱི་མ་ཡིན་ན། མི་དགེ་བ་ལམ་ཡིན། རྒྱུ་ཡི་ལས་ལམ་ཡིན་ནོ། །དོན་ཀྱང་དགེ་བ་དང་། མི་དགེ་བ་

ལར་ཁྱེས་ཞིང་བསམ་གས་པ་རྣམས་ནི། ཐེན་བའི་ཕུང་པོ་དང་། །ཁམས་དང་། སྐྱེ་མཆེད་དམིགས་པོན་འཕྲུམ་པར་སྨིན་པར་འགྱུར་ཏེ། བསྐལ་པ་བརྒྱ་ཕྲག་རྣམས་སུ་ཡང་། །འཁྲུལ་རྣམས་ཀྱུད་ནར་
མི་འགྱུར་ཏེ། །ཚིགས་ཞིང་དུས་ལ་བབ་པན། །ཕུང་ཅན་རྣམས་ལ་འབྲས་བུ་སྨིན། །དགེ་སློང་དག །སྟོན་བྱུང་བ་རི་བྲག་ཅིག་ན། ཁྱིམ་བདག་ལྷས་པོན་རང་མདེན། ལོངས་སྤྱོད་ཆེ་བ་ཞིག་གནས་
ཏེ། དེ་ལ་སྐྱེད་མོས་ཚལ་མེ་ཏོག་དང་། ཤིང་ཏོག་དང་། རྒྱ་བ་སྣ་ཚོགས་དང་། ཆུ་ཕྲན་སྣ་ཚོགས་པ། ཤིང་རྣམ་པ་སྣ་ཚོགས་ཀྱིས་བརྒྱན་པ། རབ་ཏུ་ཕྱུང་བ་སྤྲོ་བ་དང་ལྡན་པ་ཞིག་ཡོད་དོ། །ཁྱིམ་
ཀྱིས་དགའ་འཁྲུར་བ་མེད་ཀྱིན། འདི་ཀྱི་ཡིད་དང་ལྡན་བསྐྲུས་དམན་པ་དང་། ཡོངས་པ་ལ་སྒྲོ་བསྐྱེ་བཅན། བསམ་མཐའ་ཡིད་གནས་མ་ཡ་ལ་དགའ་བ། འདི་ཀྱི་ཡིན་གནས་གཅིག་ཏུ་དགའ་འགྱུར་
བར་འགྱུར་རོ། །དེ་ནས་དང་བར་ཀྱིས་ཞིག་སྤྱོད་སྐྱེ་ཞིང་རི་བྲག་དེར་ཕྱིན་ཏེ། དེ་གནས་ཚལ་ཞིང་བའ་ཚུལ་ལ་བཞུགས་ན། སྐྱེད་མོས་ཚལ་དེར་ཕྱིན་པ་དང་། སྐྱེད་མོས་ཚལ་སྲུང་བ་འདི་མིས་ཁྱེན་པ་
ལེགས་སོ། །ཞེས་བྱ་བའི་ཀུན་ཏུ་སྤྱོད་པ་ས་ཀུན་ཏུ་སྤྱོད་པ་ས་བསྐོར་བཏུགས་སོ། །དེ་ནས་དེ་མེ་ཏོག་འཐམས་ལ་སྐྱེས་པ་རྣམ་ཕྱུག་པ་བྱང་དང་། སྐྱེད་མོས་ཚལ་སྲུང་བའི་ལ་མཐོང་ནས་རབ་ཏུ་དགའ་བ་འདི་སྐད་ཅེས་སྨྲས་སོ། །
འདི་ལྟ་བུར་བ་ན་གཉིད་ཆེན་པོ་དང་ [illegible] ། [illegible] ཚལ་སྐྱེས་པ་ཡ་ཕྲུག་ནས་དེ་ཉིད་ཀྱི་མཚན་མེ་ལ་ནས་ཏེ་ཁྱིམ་བདག་ལ་སྨྲས་པ། །ཇི་བར་དུ་ཐེངས་པ་བསྐྱེད་དུ་གསོལ། །ཁྱིད

ཀ

༄༅། །ཀྱེ་སྐྱེད་མོས་ཚལ་འདུ་རྩ་ཆུ་སྤྱང་བ་བདག་ཉིད་ཆེན་པོ་པདྨ་ལ་ཞུགས་ཀྱི་བ་བ་ཞིག་སྤྲོས་ནས་ཁྱབ་པ་སྟེ། དེས་སྐྱེད་མོས་ཚལ་འདི་ཐམས་ཅད་མཚན་མོ་སྣང་བ་ར་བཀྲི་ཤེས་སོ། །དེས་
ཕྱོགས་ནས་རབ་ཏུ་དགའ་བ་སྐྱེས་ནས་ཏེ་རི་ཞེས་པ་རི་ཞེས་པ་ར་སོང་སྟེ་པ་ལ་ཕྱག་བྱས་ནས་སྨྲས་པ། འཕགས་པ། ཁྱོད་ནི། བསོད་སྙོམས་རྡོ་ཉིད་དགེ་ཉེ་རབ། བདག་ནི། བསོད་ཞིམས་རྡོ་ཉིད་དགེ་ཉེ་རབ
ལགས་ན། སྐྱེད་མོས་ཚལ་འདི་ཉིད་དུ་བཞུགས་སུ་གསོལ། ང་ནི་ས་ཡིས་ཁྱེད་ཀྱི་བསོད་སྙོམས་སྦྱར་བར་བགྱིའོ། །དེས་ལས་བྲུབ་ཞལ་ནས་དེ་རང་ལས་མ་གཏོགས་ན་དང་། ཉམས་པ་ར་ཐར་བ་དང་། ཏིང་
ངེ་འཛིན་དང་། སྙོམས་པར་འཇུག་པ་འདི་བ་དེ་བ་ཉམས་སུ་མྱོང་བར་བྱེད་ཀྱི། དུས་ཕྱུང་ན་དང་ཅིག་འདུག་ནས་དེ་ནས་ཕས་མ་བ། བདག་གི་ཚེས་ལྟ་ལ་བ་འདི་སོ་ཐོབ་པ་ར་བྱ་བ་དགད་ཡིན་པ་དེ་ནི། ཐོབ་
ཅིང་གྲོལ་ལ་བདག་གཞི་བརྒྱ་དང་ལས་འདས་པའི་དབྱིངས་སུ་འཇུག་གོ། །སྙིང་རྗེ་ཞིག་ནས་འཕྲུ་ར་བ་དང་། ཐམས་ཅད་བ་དང་། ཆར་འབབ་པ་དང་། སྒྲིག་འཇུ་བའི་ཚེ་འཕུལ་དག་བྱས་ཏེ། ལྷང་
པོའི་སྐུ་ནས་[illegible] ལུས་པའི་སྒྲ་དང་ལས་འདས་པའི་དབྱིངས་སུ་ཡོངས་སུ་མྱ་ངན་ལ་[illegible] ཡས་སོ། ། །འདུལ་བ་ལྔ་བརྒྱ་ཚེ་[illegible] ཉི་ཤུ་གཉིས། བམ་པོ་བཅུ་བཞི་པ། དེ་ནས་
ཀྱེ་མ་བདག་ཀྱང་དེ་ལྟ་ཐམས་ཅད་ཀྱི་སྤྱན་[illegible] དགེ་བ་རྩ་[illegible] ནམས་བསྒྲུབ་[illegible] ཚིག་[illegible] ཁྱེད་[illegible] ལས་པའི་མཆོད་རྟེན་དུ་

ནས་གདུགས་དང་། རྒྱལ་མཚན་དང་། བ་དན་དག་བཙུགས་སོ། །བཙུགས་ནས་ནི་བསྐྱེལ་ཏེ། དེ་ནས་གུར་གུམ་གྱིས་བསྐུས་ནས་དྲི་ཞིམ་པོ་ལ་བ་རིས་སུམ་ཅུ་ཐུབས་སོ། །དགེ་སློང་དག །ཇི་སྙམ་དུ་སེམས་ན།
ཁྱེད་ཅག་གཞན་ཡིན་སྙམ་པ་དེ་ནི། རིགས་ཀྱི་བུ་དག་འཕོང་དེ་ཉིད་ཡིན་ཏེ། དེའི་ཚེ་དེའི་དུས་ན་ངས། རང་སངས་རྒྱས་ཀྱི་མཆོད་རྟེན་བྱས་ནས་གདུགས་དང་། རྒྱལ་མཚན་དང་། བ་དན་བཙུགས་ནས་ནི་དད་པ
ཀྱིས་ནས་གུར་གུམ་གྱི་ཆུས་བྱུགས་ཤིང་། དྲི་ཞིམ་པོ་ལ་སུམ་ཅུ་ཐུབ་པ་བཀོད་ཡིན་པའི་ལས་དེའི་རྣམ་པར་སྨིན་པས། འདི་ལ་སྐྱེས་བུ་ཆེན་པོའི་མཚན་སུམ་ཅུ་རྩ་གཉིས་པ་ཡིན་ནོ། །ཡང་དགེ་སློང་དྲ་མས་ཞི
ཚེས་སྐྱེས་ནས་ཕྱི་ཚེས་ཐམས་ཅད་དགོངས་པ་རབ་མཛད་པ། སངས་རྒྱས་བཅོམ་ལྡན་འདས་ལ་ཞུས་པ། བཙུན་པ། ཚེ་དང་ལྡན་པ་དགའ་བོ་ལས་ཅི་ཞིག་བགྱིས་ན། ལས་དེའི་རྣམ་པར་སྨིན་པས།
བ་ལ་ཏེ་རབ་ཏུ་བྱུང་བ་རམ་ཆུ་རན། འདིས་སྟོབས་ཀྱིས་འཁོར་ལོས་བསྒྱུར་བའི་རྒྱལ་སྲིད་འབྱིས་པར་འགྱུར་ལགས། བཅོམ་ལྡན་འདས་ཀྱིས་བཀའ་སྩལ་པ། དགེ་སློང་དག །རིགས་ཀྱི་བུ་དགའ
བོ་འདི་ཉིད་ཀྱིས་ལས་བྱས་ཤིང་བསགས་པ། ཚོགས་པ་རྒྱས་པ། རྐྱེན་ཡོངས་སུ་བསྒྱུར་བ། དབའ་རླབས་བཞིན་ཏེ་བར་གནས་པ། ངེས་པར་འགྱུར་བ་ཡིན་ཏེ། ལས་བྱས་ཤིང་བསགས་པ་
རྣམས་ལས་གཞན་སུ་ཞིག་གིས་མྱོང་བར་འགྱུར། དགེ་སློང་དག །ལས་བྱས་ཤིང་བསགས་པ་རྣམས་ནི། ཕྱི་རོལ་གྱི་ས་ཁམས་ལ་ལྟ་རྣམ་པར་སྨིན་པར་མི་འགྱུར། ཆུ་ཁམས་ལ་མ་ཡིན།

༄༅། །མི་བོད་སྐམ་ས་ལམ་ཡིན། །སྨུག་མ་ཞེ་མས་ལམ་ཡིན་ནོ། །[illegible]་བཏང་། མི་དཔོན་[illegible]་ཞབས་འབྲིང་[illegible]་མ་ཀ་ནི། ཞིམ་པོ་ཡི་[illegible]། [illegible]་དང་། །སྐྱེ་མེ་ཅེད་

དགེ་ཡོན་ཡང་མཐའ་པ་ར་སྐྱོན་ཡང་འགྱུར་རོ། །བསྒྲལ་བ་བཟུང་[illegible]་སྐྱེས་ཡོད། །ལས་རྣམས་[illegible]་མི་འགྱུར་རོ། །ཚིག་ས་[illegible]་ལ་བཤད་པ། །[illegible]་ཅན་[illegible]་ལ་བྱུང་སྐྱེས།

དགེ་སྐྱོང་དགག །ཇི་ན་ཕྱུང་བ་བསྐུལ་པ་བཟང་པོ་འདི་ཉིད་ལ་སྐྱེ་[illegible]་ཡིན་པ། །ཐུབ་པ་ཉིད་ཤེས་པ་བསྒྲུབ་ཚུལ་ལ་ཡང་དག་པ་[illegible]་ལ་བ་རིས་ངེས་རྒྱུས་རིག་པ་དང་

ཞབས་ལ་ཕྱག་[illegible] འདི་ཉིད་ཀྱི་ཞེས་པ། [illegible] ། སྐྱེས་[illegible]་ཁ་སྐྱུར་[illegible]་མེད་ན། [illegible]་དང་། [illegible]་ཀྱི་[illegible] །[illegible]

[illegible] །[illegible] །དེ་ཉིད་[illegible] །[illegible]

[illegible] །[illegible] །[illegible] །[illegible] །[illegible] །མི་[illegible] །[illegible]

[illegible] །[illegible]

ལྷུང་གི་ཆར་ [illegible] །དེ་ཞི་བ་ཡི་ཚེ། རྒྱལ་པོ་ཏོག་གིས་ཞིང་དེ་རིང་སྐྱ་རེངས་ཤར་ཀ་ཁྲུས་བྱས་ནས་རི་བོ་ཆེ་ཞིག་ལ་ཕྱག་ཕྱིས་
པ་འི་མཚོ་ཆེན་དེ་ལ་གསེར་ལྷུག་ཕྱག་ཙུ་ར་བ་པ [illegible] པར་སྐྱེ་བས། རྒྱལ་པོ་ཏོག་གི་ནི་བུ་འབྲིང་པོ་དང་པ་སྐྱེས་པ་ནས
གདུགས་འབྲིང་ཞིག་བྱ་རྒྱ་མ་ཞིག། དཔལ་ [illegible] རྒྱལ་པོ་ཏོག་གི་ནི་བུ་ [illegible] བུ་ཆུང་བ་འདི་ཞིག་ཡོད་དོ། །དེ་ཡང་དགའ་བ་རྟོགས་པའི
གང་ལ་རྒྱལ་པོ་དང་རྣམ་དག་མཚན་དང་ལྡན་པ་འདྲ་བ་སྐྱེས་ནས་གཟུགས་ཀྱི་རྒྱན་ཀ་བཀོད་ཡིན་པའི་ལས་དེ་འཕྲུལ་མ་བ་ར་སྨིན་པས། ཕྱི་བས་ཀྱི་གཞིར་ལས་བསྒྱུར་བའི་རྒྱལ་པོ་སྲིད་ཀྱི་ཡུམ་སྤྱོད་ཀྱང་དགྲ་ཡུམ་ཏེ།
གལ་ཏེ་རྟ་རྐྱང་ར་བཞུ་རྩུང་བར་མ་གྱུར་ན། དགྲ་ཡང་བདེ་སྐྱོང་བས་ཀྱི་གོ་ཡི་ལོས་བསྒྱུར་བའི་རྒྱལ་པོ་སྐྱེ་བ་ཀུན། རབ་གྱུར་རོ། །ཡང་དགེ་སློང་དེ་ནམས་ཀྱིས་སངས་རྒྱས་བཅོམ་ལྡན་འདས་ལ་ཞུས་པ།
བཙུན་པ། ཚེ་དང་ལྡན་པ་དགའ་བོས་ལས་ཅི་ཞིག་བྱས་ན། ལས་དེ་འི་རྣམ་པར་སྨིན་པས། བཅོམ་ལྡན་འདས་ཀྱིས་དགེ་བ་ལོ་ནི་བྱ་བ་ཉམས་སུ་བླངས་ཀྱི་ཚེ་རབས་ལ་བཅུ་ཏུ་བརྟན་པ་ལགས། བཅོམ་ལྡན་འདས་
ཀྱིས་བཀའ་སྩལ་པ། སྔོན་ལས་ཀྱི་དབང་གིས་སོ། །གང་ལ་དགེ་སློང་ [illegible] དགེ་སློང་དག འདི་ཡང་སྔོན་བསྐལ་བ་ཉི་ཤུ་རྩ་བཞི་པ་ལ་སངས་རྒྱས་འོད་སྲུང་ཞེས་བྱ་བ་ [illegible] ལ་བཞུ་རྩུང་བ་གྱུར་ཏེ།

༄༅། །ཁང་ལས་བཞི་ར་ཏུ་ཕྱུང་བ་དང་དེ། བཅོམ་ལྡན་ཁྱབ་པར་ལམ་ཡང་དག་པ་ར་རྫོགས་པའི་ཞིང་ཁམས་རྒྱས་མཆོད་ཀྱུ་སྐྱེས་ཀྱང་དང་བའི་ཞིང་སྐྱོ་བ་སྟོན་མ་པ་དེ་ནས་ཀྱི་ཚེ་ཡང་ཏུ་ཕྱུང་ངོ་། །དེ་ནས་ཀྱི

ཚེ་དེ་སྲིད་པ་ར་ཚོང་ལས་པ་ར་སྒྲོད་པ་སྐྱ་ཀྱང་ཡོན་ཏན་གྱི་ཚོགས་འདི་ལ་ཡང་མ་ཐོབ་པའི་[illegible] དེ་རིས་འཆི་བ་འདི་ཉིད་ཀྱི་ཚེ་སྐྱོན་ལམ་[illegible] འདི་སྐད་ཅེས་བཀའ་གསོལ་པ། ཀུན་དགའ་བོ་ཁྱོད་ཀྱིས་བཅོམ་ལྡན་འདས།

ཡང་དག་པར་རྫོགས་པའི་བྱང་ཆུབ་ཏུ་མངོན་པར་རྫོགས་པར་འཚང་རྒྱ་བ་[illegible] ཡོན་ཏན་གྱི་ཚོགས་[illegible] འདི་སྐད་ཅེས་གསོལ་ཏོ། །བཀའ་སྩལ་པ། བཅོམ་ལྡན་

འདས་ཡང་དག་པར་རྫོགས་པའི་སངས་རྒྱས་འདི་སྐད་གསུངས་པ་[illegible] དེ་བཞིན་དུ། ཤཱ་རིའི་བུ་ཁྱོད་ཀྱིས་[illegible] ཡང་དག་པར་རྫོགས་པའི་

སངས་རྒྱས་ཀྱི་ཞབས་ལ་ཕྱག་འཚལ་ལོ། །ཞེས་ཀྱང་[illegible] ཡང་ཏུ་ཕྱུང་ངོ་། ཆོས་ཐམས་ཅད་[illegible] ཉིད་[illegible] དང་བར་འགྱུར་བ་དང་། དེ་ནས་

བཅོམ་ལྡན་འདས་ཀྱི་[illegible] ཡང་དག་པར་རྫོགས་པའི་སངས་རྒྱས་[illegible] སངས་རྒྱས་ཀྱི་མཆོད་[illegible] ཀུན་དགའ་བོ་[illegible] ཀྱིས་ཕྱག་འཚལ་བ།

ཀུན་གྱི་[illegible] ཡོན་ཏན་[illegible] ཞིང་[illegible]

ནམ་མཁའི་མཚོ་ལྟར་བསྐྱེད་ཅིང་། །དཀོན་མཆོག་གསུམ། །དེ་ལྟར་བསྒོམ [illegible] དུ་ [illegible] ཡོ་ཐིམ་ནས་ [illegible] དཀོན་མཆོག་ཀྱི་ངོ་བོ་ཡེ་ཤེས་ [illegible] །ཞེས་པའི་བར་སྒོམ་བཞིན་
ནི། །བསྐྱེད་པ་ནི། མ་རྟོགས་ཡིད་ཀྱི་། །དཀོན་མཆོག་ཞི་བ་ [illegible] བ་ [illegible] དང་ [illegible] ། །སྤྲུལ་སྐུ་ཡི། །ཤེས་རབ་པ། འཕགས་པ་སྤྱན་རས་གཟིགས
གི་ངང་ཚེས་དང་། །ཕྱི་ནང་གསང་བ་ [illegible] གྱི། [illegible] མཆོག །བསྙེན་པ་བསྒྲུབ་པ། །ལས་ཚོགས་པ། ཕྱིན་ཅི་ལོག་པ། །ཐུགས་རྗེ་ཅན་ཡིན་པས་གནང་བ
ལགས་སོ། །བསྐྱེད་ནས་ནི། དཀོན་མཆོག་ [illegible] བརྒྱུད་དོ། །དཀོན་མཆོག་ [illegible] འོད་ [illegible] །ལོ་མ་ཕྱིན་འདས་ཀྱི་ཡེ་ཤེས་ལ། དེ་ལྟར་བསམ། ཀུན་དགེ། །དཀོན་མཆོག
དང་སྨོན་ལམ་ [illegible] སྒྲུབ་ [illegible] །ཡང་ [illegible] ། [illegible] །ཡེ་ཤེས་ཀྱི་ངང་དུ་ [illegible] ཡེ་ཤེས་ཀྱི་ངོ་བོ་ཡིན་པ་ཤེས་ [illegible] ། །དགེ་རྩ་བ་བདེ། །བཟུང་བརྟགས
[illegible] དེ་ཉིད་ [illegible] ། [illegible] ། [illegible] ཀྱི་ [illegible] ཡེ་ཤེས་ [illegible] ། །ཡེ་ཤེས་ཀྱི་ [illegible] ཡེ་ཤེས་ [illegible] ཡེ་ཤེས་བསྒྲུབས་ཀྱི་
[illegible] ། [illegible] ། ། [illegible] ། [illegible] སེམས་ཅན་ཐམས་ཅད་ཀྱི་ནི། །ཡེ་ཤེས་མཆོག་

འདུལ་བ། ཕ

༄། །དང་། རྡོ་འི་ཕྲེམ་ཀྲུས་བཀྲུ་བའོ། །དགེ་སློང་དག །སྤྱི་དབྱུག རྡོ་ཡི་ཕང་དབྱུག སའི། ཐམ་རྣི། ཤིང་གི་པུ་ཙུ་ག་ལ་ནས་འཇུག་པ་དག །བཅོམ་ལྡན་འདས་ཀྱིས་བཀའ་སྩལ་པ།
ཐམ་རྣི། རྡོ་ཡི། བར་དབྱུག །སའི། སྤྱི་དབྱུག ཤིང་གི་བཟུགས་པར་བྱའོ། །སྤྱན་ཡངས་ཀྱི་བ་ཤི་ལ་སྐོམ་གཉིས་པའི། །ཁྲུས་བའི་སྐོམ་ནི། ཚེ་བ་གཞེས་པ་དང་དྲང་ལ་སྒྲུབ། །ཕང་བཟང
ལ་ནུབ་སྲི་བུ་དང་། །བདེ་འཕྱེས་ཏེ་ཕྱི་བ་དང་། །མཐར་ལན་རྟེ་ན་འཁྲུ་བྱའོ། །སྐོམ་ནི། ཚེ་བ་ལ་གཏོག་ཅན་ཀྱི་ཤིང་དང་ནི། །སྨྲིག་མ་བུ་ཡ་དང་ཙུ་ལ་ཕྱུགས་དང་། །ས་དབྱུ་ནི་ཉི་དགའ་དང་།
མ་ཆེ་ཕ་ཆེ་མ་ཆེ་སྤྲ་ར་བཅས་པའོ། །ཡང་ནུ་ཁྱུ་བཅོམ་ལྡན་འདས་མཉན་ཡོད་ན། རྒྱལ་བུ་རྒྱལ་བྱེད་ཀྱི་ཚལ་མགོན་མེད་ཟས་སྦྱིན་གྱི་ཀུན་དགའ་ར་བ་ན་བཞུགས་སོ། །བཅོམ་ལྡན་འདས་ཀྱིས
ར་ས་བ་དེའི་ཚེ་ས་གོས་གསུམ་དགེ་སློང་དག་གིས་བཅང་བར་བྱའོ། །ཞེས་བཀྲུས་ཀྱང་བ་དང་། དགེ་སློང་དག་གིས་ཆེས་ཕྱུར་དུ་ཕར་བརྟམས་པ་ནི། དེ་རྣམས་ཀྱི་གྲོགས་པོ་དང་། སྦྱོར་ཕྱུ་རྟེན་དག
ཆེ་ན་ཉམ་པར་ཞུར་རོ། །རྣམ་བས་དེ། དགེ་སློང་དག་གིས་བཅོམ་ལྡན་འདས་ལ་གསོལ་པ་དང་། བཅོམ་ལྡན་འདས་ཀྱིས་གྲོགས་པོ་དང་། ཞེས་རྒྱུ་ཡང་དགེ་སློང་མ་ཉམ་པར་དཔྱད་པར་བྱའོ། །ཞེས
ཀྱང་ཉམ་ཉམ་པར་བྱེད་དོ། །ཞེས་བཀའ་སྩལ་པ་དང་། དེ་དག་གིས་དེ་རྣམ་ཉམ་པར་འབྱུང་བ་ནི། ཞེས་གསོལ་པ། བཅོམ་ལྡན་འདས་ཀྱིས་བཀའ་སྩལ་པ། གྲོགས་པོ་དང་། གྲོགས་པོ་དེ་དག་གིས་ཆོས

ཀྱི་ཞིང་ཁམས་ཅང་བར་བྱའོ། །སངས་རྒྱས་བཅོམ་ལྡན་འདས་མཉན་ཡོད་ན་རྒྱལ་བུ་རྒྱལ་བྱེད་ཀྱི་ཚལ་མགོན་མེད་ཟས་སྦྱིན་གྱི་ཀུན་དགའ་ར་བ་ན་བཞུགས་སོ། །དགེ་སློང་དག་གིས་ཚེ་ས་གོས་ཀྱི་ཚེ་ལ་བསྒྲུགས་ཀ་མི
མཉམ་པར་སྤྱད་པ་དང་། དེ་དག་མི་མཛེས་ནས་སྐྱ་བསད་དེ། །དགེ་སློང་དག་ཕྱོགས་བཅོམ་ལྡན་འདས་ལ་བཀའ་ལམ་ཀར། བཅོམ་ལྡན་འདས་ཀྱིས་བཀའ་སྩལ་པ། ཚེ་ཡུན་དག་མཉམ་པར་སྤྱད་པར་བྱའོ།།
བཅོམ་ལྡན་འདས་ཀྱིས་ཚོ་ལ་སྤྱི་དག་མཉམ་པར་སྤྱད་པར་བྱའོ། །ཞེས་གསུངས་པ་དང་། དགེ་སློང་དག །ཇི་ལྟར་མཉམ་པར་བྱ་བ་ལགས། ཞེས་ནས་བཅོམ་ལྡན་འདས་ཀྱིས་བཀའ་སྩལ་པ། ཚེ་ལ་བུ་ཚོད་
ཀྱི་ཞི་ཏང་ཅད་ཀྱི་ཞེས་གཟུགས་ལ་མཉམ་པར་སྤྱད་པར་བྱའོ། །བཅོམ་ལྡན་འདས་ཀྱིས་ཚེ་ལ་བུ་ཞི་དེ་དག་གིས་གཞི་བ་ལ་ཐུགས་ཀྱིས། །ཞེས་གསུངས་པ་དང་། དགེ་སློང་རྣམས་ཀྱིས་ཚེ་ལ་བུ་ཚོད་ལས་འདས་པར་བྱས་
ནས་བཅོམ་ལྡན་འདས་ཀྱིས་བཀའ་སྩལ་པ། ཚེ་ལ་བུ་ཚོད་ལས་འདས་པར་མི་བྱའོ། །འདིར་ཀྱང་ཚེ་ལ་བུ་ནི། གསུམ་སྟེ། ཆེན་པོ་དང་། འབྲིང་དང་། ཆུང་ངུའོ། །དེ་ལ་ཆེན་པོ་ནི། སོར་བཞི་འམ། ཏྲ་སྐོ་ག་གི
ན་ཐིག་སྟེ། །ཆུང་ངུ་ནི། སོར་གཉིས་སམ། མཐེ་བོང་རྩེ་ཕྲེད་དུ་སོ། །འབྲིང་ནི། དེ་གཉིས་ཀྱི་བར་རོ། །སངས་རྒྱས་བཅོམ་ལྡན་འདས་མཉན་ཡོད་ན། རྒྱལ་བུ་རྒྱལ་བྱེད་ཀྱི་ཚལ་མགོན་མེད་ཟས་སྦྱིན་གྱི་ཀུན་
དགའ་ར་བ་ན་བཞུགས་སོ། །དགེ་སློང་དག་རྡུལ་ཅན་ལ་ཚོགས་གོས་ཞོག་པ་ལས་གོས་སྐྱུར་བ། །དེ་དྲི་མ་ཅན་དུ་གྱུར་ནས་བཅོམ་ལྡན་འདས་ཀྱིས་བཀའ་སྩལ་པ། ཕྱི་བ་ཞི་སྦྱང་ཁ་བ་སྒྲུབ་ཅིང་འཚེས་ཀ་སྐྱུར་བར་བྱའོ།

༄༅། །བཅོམ་ལྡན་འདས་ཀྱིས་སྒྲིབ་པའི་ཉི་ཏུ་བ་པ་བསྟུས་པ། ཆོས་པོ་མ་དུས་ཞིག་ཚེ་བས་ཀླུ་ཨ་བ་དང་། ཧྲི་པ་མཆེད་ལྔ་པ་བཅོམ་ལྡན་འདས་ཀྱིས་པ་ཀ་འཁྲུལ་པ། ཕྱོགས་ནི་དང་ཚལ།
ཚལ་པ་ཀ་བཅིའ་སྦྱུ་བ་སེ་ཀླུ་བབ་བ་ཀྱུ་ཤོ། །ག་རུ་ལྕུ་སུ་བཅོམ་ལྡན་འདས་མཆན་ཡོད་ན། རྒྱ་ཡབ་བརྒྱ་ཡེ་ཀྱི་ཆི་ལམ་མགོ་ནུ་མེད་ནས་སྦྱིན་ཀྱི་ཀུན་ཀླུ་ལ་ར་བན་བཞུགས་སོ། །སོ་ཞི་དང་ཡུ་ཤིས།
ཁྲི་འི་ཀ་ར་སྒྲོ་ན་པོ་ར་དབས་པ་དང་། དེ་མ་པ་ཀེ་སེ་བ་སྐྱ་ར་ཐབ་ར་བ་བྱུ་ན་ས་བཅོམ་ལྡན་འདས་ཀྱིས་པ་ཀ་འཁྲུལ་པ། །ཁྲི་ཡི་ཀ་ཡོན་མ་པོ་ར་མི་ཏུ་ར། ཚོན་ཀྱི་ཀླུ་མ་པ་ར་པ་ཚད་པ་ར་ཏུ་ཤི། །འདོ་ན
ཀ་ན་བ་ར་བ་ར་བྱུ་ན་ས་བཅོམ་ལྡན་འདས་ཀྱིས་པ་ཀ་འཁྲུལ་པ། །ཀླུ་བ་མཁའ་ཤི་ཀླུ་མ་པོ་ལ་པ་ཞེ་པ་པམ། ར་མ་མས་དང་ཀྱི་ན་ར་ཏུ་ཤི། །ས་ར་རྒྱུ་ས་བཅོམ་ལྡན་འདས་མཆན་ཡོད་ན། རྒྱ་ལ་བརྒྱ་ཡེ་ཀྱི་
ཀྱི་ཆི་ལ་མ་མགོ་ན་མེད་ནས་སྦྱིན་ཀྱི་ཀུན་ཀླུ་ལ་ར་བན་བཞུགས་སོ། །ཡ་ན་ཁ་མ་པོ་དང་ར་མཆེ་ཞིག་དང་མྱུ་པ་དང་། ཀློས་པ་ཞིག་ཀ་ཀྱིས་སྦྱིན་ཀྱི་ཀླུ་ཚུ་ཤ་ས་དང་དང་དེ། །ས་ཁ་ཚུ་འཁྲུལ་པ་ལ་ས་ཀྱི་ཀླུ་ཏུ་ཚེ།
ཀྱི་ཆོ་ཡོ་དས་ལྷ་ད་པ་ཐུ་སྐྱུ་མ་སྦྱིན་ཀྱི་ཆོ་ལྷ་ཀུན་ག་ལ་བདུད། ཤེ་ཀླུ་ཀ་ལྷ་ན་བ་ན་ཆོས་ཞལ་ལས་པ་ཏུ། ཤེས་པ་སོ་དང་སྐྱུ་ར་བ་ལ་ཤོ་ར་དེ། །དེ་མ་མཐོ་ན་ས་ཤོ་ན་པ་སྒྲ་དེ། །ས་ཚུ་ཀྱི་ཡི།
ལ་ཞི་ས་ལ་ར་པ་ས་ཀྱི་ན་པ་ཙོ། དེ་ས་པ་ཏི་ཀྱི་ཀླུ་ཞི་མ་ལྷ་ཤེ་ས་ཀླུ་ས་ཀྱུ་ཡོ། །ཧུ ... ན་ན་ཤི་ཀླུ་དེ་མ་ཚ་ནད་ཀྱུ་ན་ས་པོ་བསྐྱ་ས་ཀྱི་ས་མ་ཤེ་ཀ་དེ་མ་པ་ན་ཤེ་ཀླུ།

༄། །ངེ་ཉིད་ཚེ་ལ་བྲལ་མེ་དེ་ལ་རྫོགས་ལམ་[illegible]་སྟེ་དང་། ངེས་བོན་[illegible]་བའི་མཐའ་[illegible]་རང་བཞིན་[illegible]་ཀྱིས་སྤྲུལ་ཉི་[illegible]་བའི་མཐའ་[illegible]་སྟེ་དང་། དྲི་ཚོལ་རྣམ་དྲི་མེ་
ཆེན་དུ་གྲུབ་ནས་ཀ་ཞེན་བའི་མཐར་ཕྱིན་པ་[illegible]་སྤྱོད་པ་བཅས་ལ་ཡ། བོན་[illegible]་ཞེན་པ་ཡི་ཉམས། གང་གིས་[illegible]་ནི་[illegible]་སྤྲུལ་རང་བའི་[illegible]་ཡིན་ནོ་ཉིད།
བསྟན་པ། །སྐུ་མཆན་[illegible]་ཤེས་ནས་སྤྱད་པ་དང་། ཇི་ཚེ་ལམ་དཔོ་བསྒོམ་ཀྱིས་[illegible]་བཞིན་[illegible]
འདི་ལ་རྒྱུ་ནི། འདི་ཡིན་ནོ། །སྐྱེ་མ་ངེས་གནས་བོ་བསྒོམ་ལ་སྦྱར་བ། [illegible]། ཕྱིད་ཀྱིས་[illegible]
བས་ཀྱང་[illegible]་ཀྱིས་[illegible]་ཚན་[illegible]་སོ། །[illegible]། བཅོམ་[illegible]
ནས་[illegible]་བའི་[illegible]་པ་དེ་[illegible]། །[illegible]་བསྒོམ་ཀྱིས་[illegible]་དང་། [illegible]་བཅོམ་[illegible]་ཀྱིས་[illegible]། [illegible]
[illegible]་ལ་མལ་[illegible]། །ཅི་ཡིས་[illegible]་ཀྱིས་[illegible]་ཀྱིས་[illegible]་དང་། [illegible]

[illegible] ཐུགས་རྗེ་ཞིང་ཞིབ་ཁམས་བཅོམ་ལྡན

[illegible] རྒྱུད་བརྒྱལ་བཅོམ་ལྡན་འདས

[illegible] ཀྱང་། ཇི་སྐད་བསམ་གྱིས་མི་ཁྱབ་[illegible]

[illegible] དོན་[illegible] ཆོས་ཀྱི་[illegible] བཞི་[illegible]

[illegible] ཐམས་ཅད་[illegible] ཐེག་

[illegible] རྒྱལ་བ། [illegible] ཐེག་

[illegible] ཐུགས་རྗེ་ཆེན་པོ། [illegible] ཡོངས་སུ་རྫོགས། [illegible]

ཏེ་སྐྱེས་མ་རྣམས་སུ་ཡམ། །འཕགས་མ། །བཀའ་གི་སེམས་འདི་ཡིས་མ

།འཕགས་པ་སུ་པ། [illegible] བཞི། ཤེས་པ་རྡོ་རྗེ་ཅན་ཡི་ཆེས་

[illegible] ཕྱག་ན། །གསུང་གི་སེ་སྐྱོང་དག་ [illegible]

[illegible] ཚེ་མིའི་དུ་བུ་ག་ཏེ་ས་སྤྲུལ་དེ། །དེ་ཉིད་

[illegible] པ་པ། [illegible]

[illegible] ། ཆོས་ནི། [illegible] དཔལ་གྱི་ས་ [illegible]

པ་དག་ཏུ་ཅེང་ [illegible] ། [illegible] གསེར་གི་ཚེ་ཉིན་ཅུ་ཉི་ཤུ་ [illegible] ། [illegible]

༄༅། །དང་། སྤྲིན་བཟང་བཀོད་པ་སོ་དང་ནམ་ཡུན་ཅི་ཙམ་དུ་འཚོ་བར་འགྱུར་ཏེ། །སངས་རྒྱས་བཅོམ་ལྡན་འདས་མཐའ་ཡས་ཡོད་དོ། །རྒྱལ་བ་རྒྱལ་ལ་ཏུ་སྐྱེ་ཡུལ་མགོན་ནེ་ད་ཞས་སྤྲིན་གྱི་ཀུན་
བཀོད་པར་བཞུགས་སོ། །གོ་སྣོད་ཉིད་ནས་དེ་སློན་པའི་ཏུ་དུ་སོང་ཏེ་སྤྲས་པ། བཞིན་བཟང་བདག་ལ་ཉན་ད་འདི་ལྟ་བུ་ཡོད་ན། སྨན་ཏུ་ཉོན་ཅིག །ཆོས་བསྟན་པ་དང་། དེས་སྨྲས་པ། འཕགས་
པ་འདི་ལྟ་བུ་དང་། འདི་ལྟ་བུ་མཇོད་དང་ཁྱོད་སེམས་པར་འགྱུར་རོ། །སེམས་སྐྱོན་འཕྲག་པའི་མཆིས་དགོས་ནས། དེ་ཁྱིམ་བདག་ཅིག་གི་ཏུ་ཏུ་སོང་དེ་སྐྱེ་མཆིས་བཟླས་པ་དང་། དེས་དེ་ལ་མཆིས་མཆིས་སུ
དང་བཅས་ཏེ་ཁྱིམ་ནོ། །དེས་སྨན་བཀྲགས་ནས་ཡང་ཁྱིམ་བདག་དེ་ཉིད་ལ་སྨྲ་ཁྱིམ་པ་དང་། དེས་འཕགས་པ་ཁྱོད་ཉིད་བཞེས་པ་བཞུད་ཅིག །དེས་སྨྲས་པ། ཁྱིམ་བདག །བཅོམ་ལྡན་འདས་ཀྱིས
མགོན་དོ། །དེས་སྨྲས་པ། འཕགས་པ། གལ་ཏེ་དེ་ལྟ་ན་སོག་ལ་བཞུད་ཅིག །སྨྲས་པ་དེ། བཅོམ་ལྡན་འདས་ལ་ངས་སྔོན་དགོངས་གསོལ་པ་དང་། བཅོམ་ལྡན་འདས་ཁྱིམ་བདག་འདུལ་བ།
དེ་ལྟ་བས་ན། གནང་ངོ། །དགེ་སློང་གིས་མཆིས་མཆིས་དང་བཅས་ཏེ་ཚང་བར་བྱའོ། །སྔོན་ཡིན། ན་དང་དུ་གྱི་ར་ལ་ཚེས་གོས་གྲུང་ང་། །དེ་བཞིན་སྨྲ་གམ་ཐབ་གྱུར་། །མ་མེ་དང་ཞི་འབར་གྱི
ཁྱིམ་ས། །ཚེས་གསོས་མཚན་ཉམས་ཀྱང་བ་འི། །བཅོམ་ལྡན་འདས་མཐའ་ཡས་ཡོད་ན། རྒྱལ་བ་རྒྱལ་ལ་ཀྱི་ཤེ་ཡུལ་མགོན་ནེ་ད་ཞས་སྤྲིན་གྱི་ཀུན་བཀོད་པར་བཞུགས་སོ། །དགེ་སློང་དག །ཚེས་གོས་

པ་པ་པ་ཏུ་ རྗེ་མ་སྟེ་ སྣ་ ཀྱིས་དྲི་མ་ཆ་ན་དུ་བྱུར་ཅི་ངེས་སྤྲིན་གྱིས་ནི་ས་ནས་བསྒྲགས་པའོ་དེ། བཅོམ་ལྡན་འདས་ལ་དགེ་སློང་དག་གིས་གསོལ་བ་དང་། བཅོམ་ལྡན་འདས་ཀྱིས་བཀའ་སྩལ་པ། ཆོས་ཉེ་བ་དག
བབ་བབ་ཏུ་གཞག་པར་མི་བྱའོ། །ཉེ་ཀུ་ཚེས་པོ་ཤས་དང་ལ་གཞུག་པར་བྱའོ། །དགེ་སློང་དག་གིས་ཕྱི་ག་བ་ལ་བྱེད་བསྐྱོས་ནས་ཆེས་པོ་ས་ཀྱིས་བ་དང་བཅུག་པ་དང་ཕྱི་ག་ ... དེ་བཅོམ
ལྡན་འདས་ཀྱིས་བཀའ་སྩལ་པ། ཕྱི་ག་བ་ལ་བྱེད་བསྐོ་བར་མི་བྱའོ། །ཆོས་ ... གདེངས་ཅེ་གཙུག་ལག་ཁང་བསྐྱངས་བ་དེ་ཉིད་ཀྱི་ཚེ་ཕྱག་གདོན་པར་བྱའོ། །དེ་ནས་ཆོས་གོས་ཀྱིས་ ... གཞུག་པར་བྱའོ། །
བཅོམ་ལྡན་འདས་ཀྱིས་གཙུག་ལག་ ... ཆོས་གོས་ཀྱི་ ... ཅི་སེ་ཅེས་གསུངས་པ་དང་། ཉ་འོག་ནང་དུ་བྱས་ནས་བཅོམ་ལྡན་འདས་ཀྱིས་བཀའ་སྩལ་པ། གཙུག་ལག་ཁང་དུ་ ...
འཁོར་ ... གཙུག་ ... བྱའོ། །བཅོམ་ལྡན་འདས་ ... རྒྱལ་བུ་རྒྱལ་བྱེད་ཀྱི་ཚལ་ན་ ... ནས་སྦྱིན་གྱི་ཀུན་དགའ་ར་བ་ན་བཞུགས་སོ། །བཅོམ་ལྡན་འདས་ཀྱིས་ཚེས་གསོ་ཀྱི་ ... ཚེས་གསོ
དགག་ ... དགེ་སློང་དག་གི་བ་བ་དག་གིས་ཚེས་ ... ནས་རྐང་ ... བདེ། །དགེ་སློང་དག་གིས་བཅོམ་ལྡན་འདས་ལ་གསོལ་བ་དང་། བཅོམ་ལྡན་འདས
ཀྱིས་བཀའ་སྩལ་པ། དེ་ལྟ་ ... བར་བྱའོ། །གཞན་ ... ཡང་མི་ ... བཅོམ་ལྡན་འདས་ཀྱིས་བཀའ་སྩལ་པ། དེ་དག་གིས་ཐ་སྒྲུབ། ... ནས་ ...

[illegible] ཀྱི་ [illegible] ནས་ [illegible] བཅུ་ [illegible] ལས་སོ། ། [illegible] ཀྱིས་ས་སྐྱོང་བ་མཆོད་ནས

མཆོད་ནས་ཞིང་ [illegible] གྱི་ [illegible] བཅུ་ [illegible] སོ། ། [illegible] ཆོས་ [illegible] པའི་ [illegible] ལ་ [illegible] དོ། ། [illegible] སྐྱོང་བ་ཞིག་ནི

[illegible] སུ་ནོ། ། [illegible] ཀྱི་ཆོས་ [illegible] བ་ [illegible] ལ་ [illegible] པ་མ་ཆགས་པ། །ཞེ་ནས་པ། །

[illegible] སྐྱེ་ལ་བ། །ཆོས་མཐུན་ [illegible] ཀྱི་ཕྱིར། །ངེས་ [illegible] ཐོབ། །བཅོམ

ལྡན་དབང་གིས་ [illegible] ཀྱི་མཚན་ [illegible] ཆོས་པ་ [illegible] པ་ཡིན། །སྤྱན་ [illegible] པ་ [illegible] ཆོས

[illegible] ཀྱིས་བམ་ར་མེད་ཀྱི་ [illegible] རྡོ་རྗེ་ [illegible] པ་ལ་ [illegible] ཀྱིས་ [illegible] པ། ། [illegible] ཆོས་ལ

མཆེད་ནས་ཆོས་མ་སྨན་འདུས་ཀྱིས་བཀའ་ [illegible] པ། ། [illegible] ཡིས་པ་ [illegible] ར། ། [illegible] སྣང་བ

འདས་ཀྱིས་བཀའ་སྩལ་པ། དགེ་སློང་དག །ཏུ་ག་བརྒྱ་བ་ཏྲེ་ཏོ། །དགེ་སློང་མ་གིས་ཏུ་ག་བརྒྱ་མཆི་འབྲས་བུ་བ་མི་ ཞུས་ནས་བཅོམ་ལྡན་འདས་ཀྱིས་བཀའ་སྩལ་པ། ཛཱ་མ་བཞིན་ཀྱིས་འདི་མི་བ

ག ༄ རབ་ཏུ་ཡས་ཀྱི་མི་ར་ཏྲ་ཡ་ཞེ་ག་བརྒྱ་བ་རྒྱ་ཏོ། །ཛཱ་མ་བ་ཞའ་ལྡང་ན། ཏུ་མ་བ་ཏྲེ་མི་ཏམ། གཞན་ཡང་དང་། བཅག་ཞེས་ཏུ་ག་བརྒྱ་བ་ཏྲ་སྟོ། དེ་ནས་མ་ར་མེ་སྨྲ་ར་ཡ་ངེས་པ་ཡོད་པ་བ་ཏྲེ། །སངས་རྒྱས

བཅོམ་ལྡན་འདས་མ་ཉན་ཡོད་ན། རྒྱལ་བ་རྒྱལ་པོ་ཀྱི་ཆོས་ལམ་གནམ་ང་ནས་སྐྱེ་ན་ཀྱི་ཁ་ན་ག་འབབ་ན་ནར་ཞུགས་སོ། །སོ་གའི་ཀུ་ལ་བབ་བ་དང་། དགེ་སློང་ཀ་ཚེ་ནས་པ་ཏུ་སྣེ་ལུས་རྒྱ་ཞིང་། ཡ་བྲི

དང་བཅས། མ་དེ་ག་དང་བ་དང་། སྐུ་བ་སེ་ཡེ་ཏ་བར་བྱུང་ངོ། །སངས་རྒྱས་བཅོམ་ལྡན་འདས་རྣམ་ས་ཉིད། མཆིན་བཞིན་དུ་བྲིས་མ་རྡོ་ད་ཡིན་པས། སངས་རྒྱས་བཅོམ་ལྡན་འདས་ཀྱི་སོ་ཚོད་འཕུན

པ་གུ་ན་དགའ་བ་ཕུང་ལམ། ཀུན་དགའ་བོ། ཙི་ཏི་ཀྱི་ར་རྟེ་དགེ་སློང་དག་ཡུས་རྒྱུ་ཤིན། ཤ་བྲི་ཉེ་བར། མ་ངས་ཉེ་མ། སྐྱེ་བོ་སེམས་དཔའ་ར་འབྲུག ཤེ་བ་ཤེ། བཅོམ་ལྡན་འདས་ཀྱི་ལ་རྒྱ་ཡ་བར་

ག་སོ་ཡ་ནས་བཅོམ་ལྡན་འདས་ཀྱིས་བཀའ་སྩལ་པ། དེ་སངས་ཀ་གཞན་ཡོ། །འཁོར་ཀྱི་བྱས་རྟེ་ར། །དགེ་སློང་དག་གིས་ཏྲ་ར་བཀའ་མི་ཞེས་ནས་བཅོམ་ལྡན་འདས་ཀྱིས་བཀའ་སྩལ་པ། ཚེས

གསུམ་པ་ཏྲེ་ཏོ། །དགོ་གི་ས་ན་དུ་ནི། ཚིག་ལ་བཏུབ་ས། ཀྱི་ཏི། ཀ་བའི་ཕྲེང་བ་བཅས་པ་དང་། བཅོམ་ལྡན་འདས་ཀྱིས་བཀའ་སྩལ་པ། ནང་དུ་ནི། ཀ་བའི་ཕྲེང་བ་ཏྲེ་ཏོ། །ཀྱི་ཡི་ལྡན་དུ་ནི། ཚིག་ལ

འདུལ། ཕ། ཉིས་བརྒྱ། ཞེ་བཞི།

།བསྐྱི་གསོ། །སྐར་ཁུང་མ་གཏོད་པས་ཕྱི་རུ་ཆ་བར་གྱུར་ནས་བཅོམ་ལྡན་འདས་ཀྱིས་བཀའ་སྩལ་པ། སྐར་ཁུང་དགག་གོ་དྲུ་བར་བྱའོ། །དེ་སྒོ་མ་འབར་བར་བཏོད་པས་ཉེ
༄༅། དམིགས་དེ་ཉིད་དུ་རྒྱུར་དེ་བཅོམ་ལྡན་འདས་ཀྱིས་བཀའ་སྩལ་པ། བསྙོད་དེ་གཏོད་པར་བྱའོ། །དྲང་མ་ཐོན་པོར་བཏོད་ནས་བཅོམ་ལྡན་འདས་ཀྱིས་བཀའ་སྩལ་པ། དྲང་མ་ཐོན་པོར་མི
གཏོད་ཀྱི། འོན་ཀྱང་སྣུན་དང་ཕྲད་ཀར་གཏོད་པར་བྱའོ། །དེ་ལྟ་ནང་། ཕྱུག་རོ་ནང་བ་འཛུལ་ནས་བཅོམ་ལྡན་འདས་ཀྱིས་བཀའ་སྩལ་པ། སྐར་ཁུང་ཕྲ་བ་ཅན་དུ་བྱའོ། །ཁྱུ་དང་ཆར་བ་དག
གིས་གནོད་པར་གྱུར་ནས་བཅོམ་ལྡན་འདས་ཀྱིས་བཀའ་སྩལ་པ། སྒོ་འཕར་བ་གཞུག་པར་བྱའོ། །དེ་གོ་སྐྱོང་མ་ཤེས་ནས་ཞབ་ཞབ་ནས་སྐོང་ཅད་པས་མུ་ཏིག་མ་གཅིག་པ་ར་གྱུར་ནས་བཅོམ་ལྡན་འདས
ཀྱིས་བཀའ་སྩལ་པ། ཞན་ཞབ་འདི་ལྟས་ཀྱི་ཚེ་དྲེ་བར་བྱའོ། །དགེ་སློང་དག་ཚེ་བའི་དུས་ན་ཀླུབ་དང་། [illegible]་པ་དང་། ཉམ་པར་ངེས་པ་དེ་གཏམ་ལ་ལུ་བོད་པ་འམ། ཆོས་གོས་ཀྱི་ལས་བྱེད
པ་འམ། ལས་ཀྱིས་ཤིན་ཏུ་དུབ་ནས། །དེ་རྣམས་ལུ་གཟན་དང་། ཤིན་ཕབ་པས་[illegible]ཉིས་ཀྱིས་ནལ་ཆུས་བཞུར་ཏེ་བྱའོ། །ལོངས་སྤྱོད་བཅོམ་ལྡན་འདས་མཉན་ཡོད་ན། རྒྱལ་བུ་རྒྱལ་བྱེད་ཀྱི་ཚལ་མགོན
མེད་ཟས་སྦྱིན་གྱི་ཀུན་དགའ་ར་བ་ན་བཞུགས་སོ། །བཅོམ་ལྡན་འདས་ཀྱིས་[illegible] [illegible]་གཟུང་བ་མཛད་ནས་[illegible]་གི་དབུས་ཀྱི་ཆོས་འདི་ལྡེ་དང་། སུམ་ཅུ་རྩ་གསུམ་པའི་ལྷ་དང་།

སེམས་ཅན་ཏྲུལ་བར་གཏུ་ཕྲི་དེ་སྒྲ་རམ་ཉམ་ཡོད་པ་ཕྱིར་བ་དང་དེ་སྒྲོ་ཐུར་བ་ཡིན་ནས། དགེ་སློང་ཐམས་ཅད་ཀྱི་དེ་མ་ཞེས་ཏེ། དེའི་ལུས་བསེ་རྒྱི་ཁ་དོག་ཏྲེ་བུ་མཚན་གྱིས་མདོན་བར་གསལ
པའི་ལུས་དེ་མཐོང་ནས་བཅོམ་ལྡན་འདས་ཀྱིས་ཤོག་ཞེས་གསུངས་སོ། །སྐམ་ནས་དགེ་སློང་གནས་བརྟན་གནས་བརྟན་དང་གཞུང་འཕྲང་བར་བྱེད་དོ། །གང་གི་ཚེ་ཀུན་ཤེས་པ་རྒྱུར་པ་དེའི་ཚེ་འཁྲོད་པ་སྐྱེས་ནས་སྐྲ་བས
དེ། བཅོམ་ལྡན་འདས་ལ་དགེ་སློང་ཤག་གིས་གསོལ་པ་དང་། བཅོམ་ལྡན་འདས་ཀྱིས་བཀའ་སྩལ་པ། དགེ་སློང་དག འདི་ནི། སྔོན་པའོ། །འདི་ནི། གཞན་མེ། །ཤེས་པ་དེ་གླགས་ཅུ་ཤེས་བ་བརྒྱུ་བའི
ཕྱིར་དཔག་འབོ་དང་། གཞན་ཡང་བསྡུད། གང་དེ་ཏྲ་བུ་འི་ཆོས་གོས་ལ་མཚན་མས་སྦྱད་པ་པར་བྱའོ། །སྡོམ་ནི། དགེ་སློང་རྣམས་ནི་དཔྲད་ཡང་ངོ་། །སོ་ཤིང་རྣམ་པ་ཞག་ས་མང་གི་དང་། །གཅིན་རྡུ་བསྡུད
པར་བྱ་བ་དང་། །ཀུན་དུ་བསྐྲ་པར་མི་བྱའོ། །སངས་རྒྱས་བཅོམ་ལྡན་འདས་མཉན་ཡོད་ན་རྒྱལ་བུ་རྒྱལ་བྱེད་ཀྱི་ཚལ་མགོན་མེད་ཟས་སྦྱིན་གྱི་ཀུན་དགའ་ར་བ་ན་བཞུགས་སོ། །གང་གི་ཚེ་ཆུ་བོ་སྐྲ་ན་ལྡན་གྱི
འཁྲམ་གྱི་དགེ་སློང་དག་གིས་དང་པོ་བུམ་པ་དང་། ཕོ་ལོང་གི་སྲུང་བ་འབབ་པ་དང་། སྲིམ་བུ་དང་། བཙུ་ལ་བབས་ཉེ་མཚོ་ས་པ་ཐམས་ཅད་སྲུང་ས་འདེ་དགྲ་བཅོམ་པ་ཉི་མ་དེ་ན་སྒྲུམ་དབྱུག་པ་དེ་ཡི་ཚེ།
དགེ་སློང་ལམ་དང་། སྐྱེ་བ་དག་ལ་རྒྱུ་པ་བ་དེ་ས་སྐྱེ་བེམ་པ་ལྷ་རྣམས་མདོན་པར་དད་དོ། །དེ་ནས་བཅོམ་ལྡན་འདས་ཀྱིས་དགེ་སློང་རྣམས་ལ་བཀའ་སྩལ་པ་དང་། དགེ་སློང་དག། གང་དག་གི་གླང་གི

ཀུན་ཏུ་བཟང་པོ། བཅོམ་ལྡན་འདས་ཀྱི་དྲུང་ན་སྐྱོང་ཅིང་བཞུགས་པ་དེས། བཅོམ་ལྡན་འདས་ཀྱི་ངོ་བོ་ལ་བརྟགས་ [illegible]
འདས་ཀྱི། ཁྱེད་ཀྱི་བསྟབས་པ་བ་བརྗོད་ཅིང་བཞུགས་པ་བར་ཡང་བཞེད་ཀྱི། ཁྱོད་ངོ་བ་བཞེ་རིགས་སོ། །ཞེས་སྨྲས་སོ། །དེ་ནས་བཞིས་ཕྱོགས་ནས་ཕ་བཞུ་ཅན་སྤྱོད་པ། ཨོཾ་དྷ་ཛྙཱ་ན་པ་ཏྭ། བཅོམ་ལྡན
འདས་ཀྱི། བདག་ཅག་གི་ནི་བསྟབས་པ་བ་བརྗོད་ཅིང་བཞུགས་པ་བར་ཡང་བཞེད་ཅེས་ཟེར་ན། དེ་ལ་ཧྲི་ཧྲ་ར་བསྐྱབ་པར་བྱ། དེ་ལ་བཅིག་གིས་སྨྲས་པ། འདི་ལ་ཅི་ཞིག་སྒྲུབ་རྒྱུ་ཡོད། འདོད
མ་འདོད། དགྲ་བཅོམ་པ་ཉམས་ནི། མ་བསམ་པ་དང་པོ་ཉིད་མ་ཐོད་བ་མི་འདུག་པས། གཞན་དག་ཅིག་གིས་སྨྲས་པ། ལེགས་སོ། ཁྱེད་ཀྱང་སྐྱེ་བོ་འཚོ་བས་མ་དེ་དག་ལ་སྐྲ་ཕྲན་ཆད་འདོད་དོ། །དེ
ནས་དེ་ཁ་གཅིག་དེ་བསྟོད་རྐྱང་ཡང་བསྒྲུབས་པ། ཨོཾ་དྷ་ཛྙཱ་ན་པ་ཏྭ། ཞེས་པར་གྱུར་ཞིང་། བཅོམ་ལྡན་འདས་བདག་ཅག་གི་ཡོན་ཏན་ཡང་བརྗོད་ཅིང་བཞུགས་པར་བཞེད་དོ། །ཁྱེད་ལ་བསྟུས་ནས

དེ་ནི་ཀུ་ཙུ་ར་ཀའ་ར་བ་ར་དགོ་སྦྲ་དགྲོ་ཙུ་ར་བདག་ཀ་དག། ཀཱི་བ་ཏུ་མ་ས་ཕ་ཡ་རྐྱང་ལ་ཡང་དག་པར་དགའ་བར་ངེ་ད་པའི་སྒྲ་མ་ཕྱིན་པོ་སྒྲ་ཆེན་པོ་དང་། སྐྱེ་བོ་འི་ཚོགས་པ་ལ་པོ་ཆེའི་སྒྲ་སྐད་དབྱུང་བ་ར་སྒྲུབ་མཛད། །བཅོམ་
ལྡན་འདས་ཀྱིས་ཀུན་དགའ་ར་བ་ར་སྒྲ་མ་ཕྱིན་པོ་སྒྲ་ཆེན་པོ་དང་། སྐྱེ་བོ་འི་ཚོགས་པ་ལ་པོ་ཆེའི་སྒྲ་སྐད་གསམ་ཆེ། སངས་རྒྱས་བཅོམ་ལྡན་འདས་ཐམས་ཅད། མཁྱེན་བཞིན་དུ་འདྲི་བར་མཛད་པ་ཡིན་
པས། སངས་རྒྱས་བཅོམ་ལྡན་འདས་ཀྱི་སྐོ་ང་དེ་ཉིད་པ་ཀུན་དགའ་བོ་ལ་བྱ་སྟ་བ། ཀུན་དགའ་བོ། ཀུན་དགའ་རབ་བར་སྒྲ་མ་ཕྱིན་པོ་སྒྲ་ཆེན་པོ་དང་། སྐྱེ་བོ་འི་ཚོགས་པ་ལ་པོ་ཆེའི་སྒྲ་སྐད་གྲག་པ་འདི་
ཉི་ཤུ་ཞིག ། དེ་ལ་གསོལ་པ། བཙུན་པ། དེ་ནི། རྒྱུ་བ་སྐལ་ལྡན་གྱི་འགྲམ་གྱི་དགེ་སློང་རྣམས་ཀྱིས་སྐྱེ་བོ་མང་པོ་ལ་སྦྲུན་ནས་དགེ་སློང་རབ་ཏུ་མང་པོ་དང་ལྷན་ཅིག་འདི་རུ་མཆིས་ཏེ། དགེ་སློང་དག་ཞི་
བ་དང་། གྲོང་ར་བཟླ་ས་ཐམས་ཅད་ཡང་དག་པར་དགའ་བར་བྱེད་པའི་སྒྲ་མ་ཕྱིན་པོ་སྒྲ་ཆེན་པོ་དང་། སྐྱེ་བོ་འི་ཚོགས་པ་ལ་པོ་ཆེའི་སྒྲ་སྐད་ལ་གསུངས་སོ། ། དེ་ནས་བཅོམ་ལྡན་འདས་ཀྱིས་ཚེ་དང་
ལྡན་པ་ཀུན་དགའ་བོ་ལ་བཀའ་སྩལ་པ། ཀུན་དགའ་བོ། སོང་ལ་རྒྱུ་བ་སྐལ་ལྡན་གྱི་འགྲམ་གྱི་དགེ་སློང་རྣམས་ལ། དགེ་སློང་དག ། ཁྱེད་འདི་ནམ་གནས་པ་དེ་དེ་ལས་ཞིག་ཙམ་སྐྱོད་ཅིག ། བཙུན
པ། དེ་ལྟ་ར་འཚལ་ལོ། །ཞེས་ཚེ་དང་ལྡན་པ་ཀུན་དགའ་བོས། བཅོམ་ལྡན་འདས་ཀྱི་[illegible] སྐལ་ལྡན་གྱི་འགྲམ་གྱི་དགེ་སློང་རྣམས་ལ་འདི་སྐད་ཅེས་སྨྲས་སོ། །ཚེ་དང་ལྡན་པ་དག ཞེས་པ་ར

འདུལ་བ། ཀ ཉིས་བརྒྱ། དགུ་བཅུ།

༄༅། །ཁྲིམས་ཤིག །བཅོམ་ལྡན་འདས་ཀྱིས་ཁྱེད་འདི་ལྟར་ཞུས་པ་ནས་པར་རེ་རས་ཤིག་ཚིགས་བསྒྲུབ་དོ། །དེ་ནས་དེ་ཀ་ཅིག་ན། བཅོམ་ལྡན་འདས་ཀྱིས་བསྒྲུབ་དོ། །སྔ་མ་དུ་རིག་ནས་
ཕྱུང་བ་བ་རྗེ་དང་དང་ཚེས་གོས་བླ་ངས་ཏེ་ཡོངས་རྒྱུ་ཞིང་དོ་དང་། །ལྷན་ཅིག་ཉིས། ལྷན་གསུམ་དུ་ཡང་བཅོམ་ལྡན་འདས་ཀྱིས་དགེ་སློང་རྣམས་ལ་བཀའ་སྩལ་པ། དགེ་སློང་དག །གང་དག་གི་གྲོང་གི་ཞིང་
ན་རྒྱ་བོ་སྐྱན་ལྡན་གྱི་འགྲམ་གྱིད་གོ་སློང་རྣམས་གནས་པ་འདི་མི་དགེ་གི་རྟེན་ནོ། །ཉེ་བར་ལེགས་པར་རྟོགས་དོ། །ཞེས་བྱ་བ་ནས་དེ་དག་ལྟག་ཅག་ན། བཅོམ་ལྡན་འདས་ཀྱིས་བསྒྲུབ་དོ། །སྔ་མ་
ནས་ཕྱུང་བ་རྗེ་དང་དང་ཚེས་གོས་བླ་ངས་ཏེ་ཡོངས་རྒྱུ་ཞིང་དོ་དང་། །ཞེས་བྱ་བའི་བར་སྤྲུམ་བཞིན་ནོ། །ཡང་བཅོམ་ལྡན་འདས་ཀྱིས་དགེ་སློང་རྣམས་ལ་བཀའ་སྩལ་པ། དགེ་སློང་དག །གང་དག་
གི་གྲོང་གི་ཞིང་ན་རྒྱ་བོ་སྐྱན་ལྡན་གྱི་འགྲམ་གྱིད་གོ་སློང་རྣམས་གནས་པ་འདི་མི་དགེ་རྟེན་པའོ། །ཉེ་བ་ལེགས་པར་རྟོགས་དོ། །ཞེས་བྱ་བ་ནས་ངོ་ཚ་བའི་རིགས་སོ། །ཞེས་བྱ་བའི་བར་སྤྲུམ་བཞིན་
ནོ། །དེ་ནས་བདག་རྒྱུ་ན་གྲུབ་པ། ཚེ་དང་ལྡན་པས་ཏེ། །ཅི་འི་ཕྱིར་བཅོམ་ལྡན་འདས་ཀྱིས་ཚིག་གི་བསྡུགས་པ་བརྗོད་ཅིང་ཞིགས་པ་ཡང་བཞེད་ལ། ཡོན་ཏན་དང་སྒྲུབ་བཅོམ་ལྡན་འདས་ཀྱི་
བསྔགས། བདག་ཅག་ཡི་བ་བ་བ་བདག་ཀྱི་བར་སྒྲི་བོ་ལ་སྔགས་ཆུབ་བསྒྲུབ་ཀྱི། མ་ཡང་ནི། བདག་ཅག་གཉིས་ནི་སྟན་པ་ཡོད་ན་འདོད་དེ། །ཞེས་དེ་དག་གིས་མ་སྨྲ་ན་པ་ཡོད་ན་ཉི་ཚེ་བཅོམ་

ལྡན་འདས་ལགས་ལ་ཡང་དེ་ནས་ངོ་སྐྱེ་ཞིང་བདུད། །བཅོམ་ལྡན་འདས་ཀྱི་ཞབས་ལ་མགོ་བོས་ཕྱག་འཚལ་ཏེ་ཕྱོགས་གཅིག་ཏུ་འཁོད་དོ། །དེ་ནས་བཅོམ་ལྡན་འདས་ཀྱིས་ཚེ་དང་ལྡན་པ་ཀུན་དགའ་བོ་ལ་
བཀའ་སྩལ་པ། ཀུན་དགའ་བོ། ཁྱོད་ལ་གཙུག་ལག་ཁང་ཞིག་ཏུ་དེ་བཞིན་ཞིག་ཤེས་པ་དང་། རྒྱལ་པོ་ཟླ་ལྡན་གྱི་འབྲས་མ་ཆེ་དགེ་སློང་ལྔ་བརྒྱ་ཞེས་བྱ་བ་ཞིག ། བཙུན་པ། དེ་སྐད་འཚལ་ལོ། །
ཞེས་ཚེ་དང་ལྡན་པ་ཀུན་དགའ་བོས་བཅོམ་ལྡན་འདས་ཀྱི་ཕྱག་མ་ཟིན་ནས། གཙུག་ལག་ཁང་ཞིག་ཏུ་ཕྱིན་ཏེ་ཞིག་ཤུགས་སུ་ཆུད། རྒྱལ་པོ་ཟླ་ལྡན་གྱི་འབྲས་མཆེད་དགེ་སློང་དག་གི་ཁྲིམས་ཉམས
ནས་བཅོམ་ལྡན་འདས་ལགས་ལ་བདེ་བར་གཤེགས་སྐྱེ་ཞིང་ནས་བཅོམ་ལྡན་འདས་ཀྱི་ཞབས་ལ་མགོ་བོས་ཕྱག་འཚལ་ཏེ་ཕྱོགས་གཅིག་ཏུ་འཁོད་དོ། །ཕྱོགས་གཅིག་ཏུ་འཁོད་ནས། ཚེ་དང་ལྡན་པ་ཀུན་དགའ་བོས
བཅོམ་ལྡན་འདས་ལ་འདི་སྐད་ཅེས་གསོལ་ཏོ། །བཙུན་པ། བཅོམ་ལྡན་འདས་ལྡན་དང་། རྒྱལ་པོ་ཟླ་ལྡན་གྱི་འབྲས་མཆེད་དགེ་སློང་རྣམས་ཀྱི་ཁྲིམས་གཙུག་ལག་ཁང་ཞིག་ཏུ་བ་ཞུགས་ལགས་ན། བཅོམ
ལྡན་འདས། དེ་ཉིད་ས་ལ་བབ་པར་དགོངས་ས་སུ་གསོལ། དེ་ནས་བཅོམ་ལྡན་འདས་རྒྱལ་པོ་ཟླ་ལྡན་གྱི་འབྲས་མཆེད་དགེ་སློང་རྣམས་ཀྱི་གཙུག་ལག་ཁང་ན་བདེ་བར་ཤེགས་སོ། །ག་ཤེགས
ནས་གཙུག་ལག་ཁང་གི་སྒོ་ལ་ཕྱིན་ནས་བཀུར་སྟི་གཙུག་ལག་ཁང་དུ་ཤེགས་པ་དང་། ཇི་ལྟར་ཐོས་ཡོངས་སུ་ཕྱུང་བ་དང་། སྐྱེ་བོ་མང་པོ་ཆེན་པོ་ཞུགས་ནས།

༄༅། །བཞུགས་སོ། །ཆུ་བོ་ཀླུང་ལྔ་ཉིད་ཀྱི་འཕྲུལ་གྱི་དགེ་སློང་རྣམས་ཀུན་དང་དགེ་བ་སྡུག་ལག །བདག་ཉིད་བདེ་བ་དེ་རྗེ་སྟེ་ཕྱིན་པ་དང་། བརྩུག་ལག །བདག་གི་ཁྲོ་བོ་ས་ཏུ་ཀ་དང་པོ་བཀུས་
ནས་རྩུག་ལག །བདག་དུ་དེ་སྟེ་སྐྱེ། རྗེ་སྟ་བ་བདེ་དཔལ་ལ་བོད་དོ། །དེ་ནས་བཅོམ་ལྡན་འདས་བསམ་གཏན་དང་པོ་ལ་སྙོམས་པར་ཞུགས་པ་དང་། ཆུ་བོ་ཀླུང་ལྔ་ཉིད་ཀྱི་འཕྲུལ་གྱི་དགེ་སློང་རྣམས་ཀུན་
བསམ་གཏན་དང་པོ་ལ་སྙོམས་པར་ཞུགས་སོ། །བཅོམ་ལྡན་འདས་བསམ་གཏན་དང་པོ་ལས་བཞེངས་ནས་གཉིས་པ་དང་། གསུམ་པ་དང་། བཞི་པ་དང་། ནམ་མཁའ་མཐའ་ཡས་སྐྱེ་མཆེད་
དང་། རྣམ་ཤེས་མཐའ་ཡས་སྐྱེ་མཆེད་དང་། ཅི་ཡང་མེད་པའི་སྐྱེ་མཆེད་དང་། འདུ་ཤེས་མེད་འདུ་ཤེས་མེད་མིན་སྐྱེ་མཆེད་ལ་སྙོམས་པར་ཞུགས་པ་དང་། ཆུ་བོ་ཀླུང་ལྔ་ཉིད་ཀྱི་འཕྲུལ་གྱི་དགེ་
སློང་རྣམས་ཀུན་ནས་བསམ་གཏན་དང་པོ་ལས་བཞེངས་ནས་གཉིས་པ་དང་། གསུམ་པ་དང་། བཞི་པ་དང་། ནམ་མཁའ་མཐའ་ཡས་སྐྱེ་མཆེད་དང་། རྣམ་ཤེས་མཐའ་ཡས་སྐྱེ་མཆེད་དང་། ཅི
ཡང་མེད་པའི་སྐྱེ་མཆེད་དང་། འདུ་ཤེས་མེད་འདུ་ཤེས་མེད་མིན་སྐྱེ་མཆེད་ལ་སྙོམས་པར་ཞུགས་སོ། །དེ་ནས་བཅོམ་ལྡན་འདས་འདུ་ཤེས་མེད་འདུ་ཤེས་མེད་མིན་སྐྱེ་མཆེད་ལས་བཞེངས་
ནས་ཡང་ཅི་ཡང་མེད་པའི་སྐྱེ་མཆེད་ལ་སྙོམས་པར་ཞུགས་པ་དང་། ཆུ་བོ་ཀླུང་ལྔ་ཉིད་ཀྱི་འཕྲུལ་གྱི་དགེ་སློང་རྣམས་ཀུན་འདུ་ཤེས་མེད་འདུ་ཤེས་མེད་མིན་སྐྱེ་མཆེད་ལས་ལང་ནས་ཅི་ཡང་མེད

པའི་སྐྱེ་མཆེད་ལ་སྙོམས་པར་ཞུགས་སོ། །བཅོམ་ལྡན་འདས་ཅི་ཡང་མེད་པའི་སྐྱེ་མཆེད་ལས་ཡང་བཞེངས་ནས་རྣམ་ཤེས་མཐའ་ཡས་སྐྱེ་མཆེད་དང་། ནམ་མཁའ་མཐའ་ཡས་སྐྱེ་མཆེད་དང་། བསམ་
གཏན་བཞི་པ་དང་། གསུམ་པ་དང་། གཉིས་པ་དང་། དང་པོ་ལ་སྙོམས་པར་ཞུགས་པ་དང་། ཆུ་བོ་སྐ་ན་ལྡན་ནེ་ཀྱི་འགྲམ་གྱི་སོ་སྐྱོང་རྫ་མར་ཀུང་ཅི་ཡང་མེད་པའི་སྐྱེ་མཆེད་ལས་ཡང་བཞེངས་ནས་རྣམ་ཤེས
མཐའ་ཡས་སྐྱེ་མཆེད་དང་། ནམ་མཁའ་མཐའ་ཡས་སྐྱེ་མཆེད་ལ་སྙོམས་པར་ཞུགས་ནས་བསམ་གཏན་བཞི་པ་དང་། གསུམ་པ་དང་། གཉིས་པ་དང་། བསམ་གཏན་དང་པོ་ལ་སྙོམས་པར
ཞུགས་སོ། །དེ་ནས་བཅོམ་ལྡན་འདས་འདི་སྙམ་དུ་དགོངས་སོ། །དེ་ནས་བསམ་གཏན་དང་པོ་ལ་སྙོམས་པར་ཞུགས་ནས། ཆུ་བོ་སྐ་ན་ལྡན་ནེ་ཀྱི་འགྲམ་གྱི་སོ་སྐྱོང་ཀ་ཀུང་བསམ་གཏན་དང་པོ་ལ་སྙོམས
པར་ཞུགས་སོ། །དེ་ནས་བསམ་གཏན་དང་པོ་ལས་ལངས་ནས་འདུ་ཤེས་མེད་འདུ་ཤེས་མེད་མིན་སྐྱེ་མཆེད་ཀྱི་བར་ལ་སྙོམས་པར་ཞུགས་ནས། ཆུ་བོ་སྐ་ན་ལྡན་ནེ་ཀྱི་འགྲམ་གྱི་སོ་སྐྱོང་རྫ་མས་ཀུང་བསམ་
གཏན་དང་པོ་ལས་ལངས་ནས་འདུ་ཤེས་མེད་འདུ་ཤེས་མེད་མིན་སྐྱེ་མཆེད་ཀྱི་བར་ལ་སྙོམས་པར་ཞུགས་སོ། །དེ་འདུ་ཤེས་མེད་འདུ་ཤེས་མེད་མིན་སྐྱེ་མཆེད་ལས་ལངས་ནས་ཅི་ཡང་མེད་པའི
སྐྱེ་མཆེད་ལ་སྙོམས་པར་ཞུགས་ནས། ཆུ་བོ་སྐ་ན་ལྡན་ནེ་ཀྱི་འགྲམ་གྱི་སོ་སྐྱོང་རྫ་མས་ཀུང་འདུ་ཤེས་མེད་འདུ་ཤེས་མེད་མིན་སྐྱེ་མཆེད་ལས་ལངས་ནས་ཅི་ཡང་མེད་པའི་སྐྱེ་མཆེད་ལ་སྙོམས་པར་ཞུགས།

༄༅། །ཅི་ཡང་མེད་པའི་སྐྱེ་མཆེད་ལས་ལངས་ནས་བསམ་གཏན་དང་པོའི་བར་ལ་སྙོམས་པར་ཞུགས་ན། ཀུ་བོ་སྣ་ན་རྡེ་ན་ཀྱི་འབྲུམ་ཀྱི་སོ་སྐྱོང་དྲུ་མས་ཀྱང་ཅི་ཡང་མེད་པའི་སྐྱེ་
མཆེད་ལས་ལངས་ནས་ཏེ་བསམ་གཏན་དང་པོའི་བར་ལ་སྙོམས་པར་ཞུགས་ཀྱི། མཐའ་དག་ནི། རྣམ་པ་དེ་དག་དང་། རྟགས་དེ་དག་དང་། རྒྱུ་མཚན་དེ་དག་གིས་གང་ལ་ཉན་ཐོས་དང་། རང་སངས་
རྒྱས་ཐམས་ཅད་ཀྱི་ཤེས་པའི་བསམ་གཏན་དང་པོ་ཞུགས་པར་ཉམས་ཏེ་གནས་པར་བྱའོ། །སྙམ་དུ་སེམས་སོ། །དེ་ནས་བཅོམ་ལྡན་འདས་རྣམ་པ་དེ་དག་དང་། རྟགས་དེ་དག་དང་། རྒྱུ་མཚན་དེ་དག་
གིས་གང་ལ་ཉན་ཐོས་དང་། རང་སངས་རྒྱས་ཐམས་ཅད་ཀྱི་ཤེས་པའི་བསམ་གཏན་དང་པོ་ཞུགས་པར་ཉམས་ཏེ་བཞུགས་སོ། །དེ་ནས་ཚུ་བོ་སྣ་ན་ལྷན་ཀྱི་འབྲུམ་ཀྱི་བོ་སྒྲོང་དྲུ་མས་འདི་སྐད་དུ་སྨྲས་
ཏེ། ཚེ་དང་ལྡན་པ་དག །ཤེས་པར་གྱིས་ཤིག །དཔྱར་བཅོམ་ལྡན་འདས་ནི། ཇི་སྲིད་གནས་པས་ཀྱི། མ་ལ་བབས་ཅིག་ཀུང་དར་ཡོ་གནས་ངེས་གནས་པར་བྱའོ། །ཞེས་དེ་སྐད་ཀུང་སྨྲས་ཀྱི་
གནས་པར་གནས་པར་བཅུ་མས་སོ། །དེ་ནས་བཅོམ་ལྡན་འདས་ནས་པར་སྐྱུར་ཏེ་དང་འདི་ན་དེ་ལ་ཡས་བཞེངས་ཏེ་སོ་སྐྱོང་གཞི་དག་ལ་འདུ་ཀྱི་བུ་ད་ལ་བ་དབང་ཞེས་པ་ཉིད་ལ་བཞུགས་སོ། །དེ་ནས་ཚེ་
དང་ལྡན་པ་ཀུན་དགའ་བོ་སྣ་ན་ལས་ལངས་ཏེ། བླ་གོས་ཕྲག་པ་གཅིག་ཏུ་བྱས་ནས། ཏེ་བཅོམ་ལྡན་འདས་ཀྱི་ཞབས་གཉིས་ལ་བ་དེ་བྲིན་སྤྱི་བོས་ཕྱག་བྱས་ཏེ། དེ་ནས་བཅོམ་ལྡན་འདས་ལ་འདི་སྐད་ཅེས་གསོལ་ཏོ། །

བརྗོད་པ། བཅོམ་ལྡན་འདས་ཡང་དག་ཡང་དག་ཆུ་བོ་སྐལ་ན་ལྡན་གྱི་འགྲམ་གྱི་དགེ་སློང་དག་གི་བཞུགས་པ་བརྗོད་ཅི་ངེ་ཞིག་ཞུགས་པར་ཡང་བཞེད་ལ། འཁོར་རྒྱུ་དང་དེ་དག་ལ་བཅོམ་ལྡན་འདས་ཀྱིས་ཡང་དག་པར་དགའ་
བ་རྣི། མམ་དེ་དེ། །བཅོམ་ལྡན་འདས་ཀྱིས་བཀའ་བསྩལ་པ། ཀུན་དགའ་བོ། དེ་བཞིན་གཤེགས་པ་ངས། ཆུ་བོ་སྐལ་ན་ལྡན་གྱི་འགྲམ་གྱི་དགེ་སློང་རྣམས་ལ་ཡང་། འཕགས་པའི་ཡང་དག་པར་
དགའ་འདས་ཡང་དག་པར་དགའ་བར་གྱུར་སོ། །བརྗོད་པ། ཇི་ཙམ་གྱིས་ན། འཕགས་པའི་ཆོས་འདུལ་བ་ལ་འཕགས་པའི་སོ་སོ་ཡང་དག་པར་དགའ་བ་ལགས། ཇི་སྐད་དུ། བཅོམ་ལྡན་འདས་ཀྱིས
འཕགས་པའི་ཡང་དག་པར་དགའ་འདས་ཡང་དག་པར་དགའ་བར་མཛད་ལགས། ཀུན་དགའ་བོ། འདི་ན་ཆུ་བོ་སྐལ་ན་ལྡན་གྱི་འགྲམ་གྱི་དགེ་སློང་དགེ་བ་གཙུག་ལག་ཁང་བདག་ཅན་བ་དེ་ར་སོང་སྟེ་ཁྲི་ཤིང་བདང་།
གཙུག་ལག་ཁང་བདག་གི་ཁྱིམ་ཡང་རྐང་བཀྲུས་ཏེ་གཙུག་ལག་ཁང་དུ་ཞུགས་ནས་སྟན་བཤམས་པ་ཉིད་ལ་སྐྱིལ་མོ་ཀྲུང་བཅས་ནས་ལུས་དྲང་པོར་བསྲང་ནས་དྲན་པ་མངོན་དུ་བཞག་ནས་འདུག་གོ། ཆུ་བོ་སྐལ་ན་
ལྡན་གྱི་འགྲམ་གྱི་དགེ་སློང་རྣམས་ཀྱང་དགེ་གཙུག་ལག་ཁང་གི་ཁྲི་ཡོ་ཞེ་དུ་ཆང་བ་བཀྲུས་ནས་གཙུག་ལག་ཁང་དུ་ཞུགས་ཏེ་རང་གི་སྟན་བཤམས་པ་ལ་སྐྱིལ་མོ་ཀྲུང་བཅས་ཏེ་ལུས་དྲང་པོར་བསྲང་ནས་དྲན་པ་མངོན་
དུ་བཞག་སྟེ་འདུག་གོ། །དེ་ནས་བསམ་གཏན་དང་པོ་ལ་སྙོམས་པར་ཞུགས་ན། ཆུ་བོ་སྐལ་ན་ལྡན་གྱི་འགྲམ་གྱི་དགེ་སློང་རྣམས་ཀྱང་དུས་བསམ་གཏན་དང་པོ་ལ་སྙོམས་པར་ཞུགས་སོ། །དེ་ནས་བསམ་གཏན་དང་པོ་ལས་

ཕ

ཨོཾ། ། །ཇི་སྟེ་འདུ་ཤེས་མེད་འདུ་ཤེས་མེད་མིན་སྐྱེ་མཆེད་ཀྱི་བར་ལ་སྙོམས་པར་ཞུགས་ན། ཆུ་བོ་སྐྱན་ལྡན་གྱི་འགྲམ་གྱི་དགེ་སློང་རྣམས་ཀྱང་བསམ་གཏན་དང་པོ་ནས་
ནས་འདུ་ཤེས་མེད་འདུ་ཤེས་མེད་མིན་སྐྱེ་མཆེད་ཀྱི་བར་ལ་སྙོམས་པར་ཞུགས་སོ། །དེ་འདུ་ཤེས་མེད་འདུ་ཤེས་མེད་མིན་སྐྱེ་མཆེད་ལས་ལངས་ནས་ཅི་ཡང་མེད་པའི་སྐྱེ་མཆེད་ལ་སྙོམས་
པར་ཞུགས་ན། ཆུ་བོ་སྐྱན་ལྡན་གྱི་འགྲམ་གྱི་དགེ་སློང་རྣམས་ཀྱང་འདུ་ཤེས་མེད་འདུ་ཤེས་མེད་མིན་སྐྱེ་མཆེད་ལས་ལངས་ནས་ཅི་ཡང་མེད་པའི་སྐྱེ་མཆེད་ལ་སྙོམས་པར་ཞུགས་སོ། །དེ་
ཅི་ཡང་མེད་པའི་སྐྱེ་མཆེད་ལས་ལངས་ནས་སྔ་མ་བཞིན་དུ་བསམ་གཏན་དང་པོའི་བར་ལ་སྙོམས་པར་ཞུགས་པ་དང་། ཆུ་བོ་སྐྱན་ལྡན་གྱི་འགྲམ་གྱི་དགེ་སློང་རྣམས་ཀྱང་ཅི་ཡང་མེད་པའི་སྐྱེ་
མཆེད་ལས་ལངས་ནས་སྔ་མ་བཞིན་དུ་བསམ་གཏན་དང་པོའི་བར་ལ་སྙོམས་པར་ཞུགས་སོ། །དེ་ཡ་བ་འདི་སྙམ་དུ་སེམས་ཏེ། བསམ་གཏན་དང་པོ་ལ་སྙོམས་པར་ཞུགས་ན། ཆུ་བོ་
སྐྱན་ལྡན་གྱི་འགྲམ་གྱི་དགེ་སློང་རྣམས་ཀྱང་བསམ་གཏན་དང་པོ་ལ་སྙོམས་པར་ཞུགས། བསམ་གཏན་དང་པོ་ལས་ལངས་ཏེ་སྔ་མ་བཞིན་དུ་འདུ་ཤེས་མེད་འདུ་ཤེས་མེད་མིན་སྐྱེ་མཆེད་
ཀྱི་བར་ལ་སྙོམས་པར་ཞུགས་ན། ཆུ་བོ་སྐྱན་ལྡན་གྱི་འགྲམ་གྱི་དགེ་སློང་རྣམས་ཀྱང་བསམ་གཏན་དང་པོ་ལས་ལངས་ནས་སྔ་མ་བཞིན་དུ་འདུ་ཤེས་མེད་འདུ་ཤེས་མེད་མིན་སྐྱེ་མཆེད་ཀྱི་

བར་ལ་སྐྱོ་མས་པར་འགྱུར་རོ། །འདུ་ཤེས་མེད་འདུ་ཤེས་མེད་མིན་སྐྱེ་མཆེད་ལས་ལ་བརྟེན་ནས་ཅི་ཡང་མེད་པའི་སྐྱེ་མཆེད་ལ་སྐྱོ་མས་པ་པར་འགྱུར་ཞེ་ན། ཀུ་བོ་སྐྱ་ན་ཧ་ནུ་ཀྱི་ཁྲམ་ཟེ་ཀྱི་དགེ་སློང་དེ་ཉམས་ཀྱང་།
འདུ་ཤེས་མེད་འདུ་ཤེས་མེད་མིན་སྐྱེ་མཆེད་ལ་སྐྱ་ཡོངས་ནས་ཅི་ཡང་མེད་པའི་སྐྱེ་མཆེད་ལ་སྐྱོ་མས་པ་པར་འགྱུར་རོ། །དེ་ཅི་ཡང་མེད་པའི་སྐྱེ་མཆེད་ལ་ཡང་དག་ནས་སྟོན་པ་བཞིན་དུ་ཤེས་མ་གཏན་དང་
ཞེ་ཉིད་ར་ལ་སྐྱོ་མས་པ་པར་འགྱུར་བས་ན། ཀུ་བོ་སྐྱ་ན་ཧ་ནུ་ཀྱི་ཁྲམ་མཚེ་ཀྱི་དགེ་སློང་དགོ་ཀྱང་། ཅི་ཡང་མེད་པའི་སྐྱེ་མཆེད་ལ་ཡང་དག་ནས་སྟོན་པ་བཞིན་དུ་ཤེས་མ་གཏན་དང་ཞེ་ཉིད་ར་ལ་སྐྱོ་མས་པ་པར་འགྱུར་བས་ཀྱི།
ཤལ་ངེ། དྲན་པ་དེ་དག་དང་། ཏྲིས་དེ་དག་དང་། རྒྱུ་མཚན་དེ་དག་ཤེས་བ་དང་ལ་ཞེན་ཕྱོགས་དང་། སྡང་བས་ངེས་ཀྱང་ཐམས་ཅད་རྫོགས་པ་པ་བས་མ་གཏན་དང་པོ་ཞེན་པ་པར་འབྱུས་དེ་ལ་ཉམས་སུ་འགྱུར་རོ།
སྐྱོ་མ་ནས་དྲན་པ་དེ་དག་འཛིན། ཏྲིས་དེ་དག་དང་། རྒྱུ་མཚན་དེ་དག་ཤེས་བ་དང་ལ་ཞེན་ཕྱོགས་དང་། རང་བས་ངེས་ཀྱང་ཐམས་ཅད་རྫོགས་པ་པ་བས་མ་གཏན་དང་པོ་ཞེན་པ་པར་འབྱུས་དེ་བ་ཉམས་སོ། །
དེ་ནས་ཀུ་བོ་སྐྱ་ན་ཧ་ནུ་ཀྱི་ཁྲམ་མཚེ་ཀྱི་དགེ་སློང་ང་འདི་སྐྱ་ན་དུ་སོ་མས་ཏེ། ཚེ་དང་ལྡན་པ་ཀྱ། བཅོམ་ལྡན་འདས་ཉི། དགྲ་ཅོམ་ཀྱི་ཞབས་ལ་པ་གཉིས་ཀྱི། མ་ལ་དགའ་ཚ་ཀུན་དུ་ཀྱེ་ས་གནས་
པས་གནས་པ་ཤེས། །སྐྱ་ནས་དེ་དག་ཀྱང་དང་རྒྱུ་ཀི་གཟུགས་པས་གནས་པར་བརྩམས་ཏེ། ཀུན་དགའ་བོ། དེ་ཚ་མཁྱེན་ནི། འཕགས་པའི་ཚོགས་བདུད་ལ་གཙོ་བོར་ཕྱགས་པའི་ཡང་དག་ར་དགའ་བ་ལ་

༄༅། །ཞེ་ན། དེ་སྐད་ཅེས། འཕགས་པ་པའི་ཡང་དག་པར་དགའ་བ་ལས། ཡང་དག་པར་དགའ་བར་བྱས་པ་ཡིན་ནོ།། ཚུལ་ལྡན། འཕགས་པ་ཡིད་ཆེས་པ་...
དགའ་བ་བཞི། བརྡ་དོན།། བརྗོད་པ། འཕགས་པའི་ཚེས་བདུན་ལ་བགའ་བ་འཕགས་པ་པའི་ཡང་དག་པར་དགའ་བ་པ་ནི། ཤིན་ཏུ་བ་ཟང་སྟེ། བཅོམ་ལྡན་འདས་ཀྱི་རྒྱལ་པོ་སྐུན་ལྡན་གྱི་འཁྲུལ་མཁྱེ་དགེ་སློང་དགའ།
ཀུན་འཕགས་པའི་ཡང་དག་པར་དགའ་བ་ལས་ཡང་དག་པར་དགའ་བ་བར་མཛད་དོ།། བཅོམ་ལྡན་འདས་ཀྱིས་རྒྱལ་པོ་སྐུན་ལྡན་གྱི་འཁྲུལ་མཁྱེ་དགེ་སློང་དགུ་མ་ལ་འཕགས་པའི་ཡང་དག་པར་དགའ་བ་ལས
ཡང་དག་པར་དགའ་བ་བར་མཛད་དོ།། ཞེས་ཀུན་ཏུ་བཀྲ་ཤིས་པ་དེ་ལ་བཏང་ནས་བཟོད་པའི་བྲམ་ཟེ་དང་། ཁྱིམ་བདག་རྣམས་ཀྱིས་ཚིགས་སུ་ནི་རྣམས་བསྒྲུབ་པའི་ཕྱིར་འོངས་པ་དང་། དེ་དག་ཏུ་བར་འོངས་པ་དེ
རྣམས་ལ་ཚོས་སྟོན་པ་བགྱིད་དོ།། དེ་དག་ལ་ཚོས་སྟོན་པ་ན། བཞས་དྲི་མི་ཞིམ་པ་བྱུང་ནས་དེ་དག་བར་ཏུ་ཞིང་དུ་ལྡགས་ནས་བྲོས་པ། འཕགས་པ། དྲི་མི་ཞིམ་པ་འདི་སུ་ལས་བྱུང་། དེ་དག་གིས་སྨྲས
པ། ཚེ་དང་ལྡན་པ་དག། དེ་ནི་ཅག་གི་བཞས་བྱུང་དོ། །དེ་དག་གིས་སྨྲས་པ། འཕགས་པ་དག། ཅི་འི། ཁྱེད་སོ་ཤིང་མི་འཆའ་འམ། ཚེ་དང་ལྡན་པ་དག། མི་འཆའ་འོ། །འཕགས་པ་དག། ཅི་འི་
སྐད་དུ། ཚེ་དང་ལྡན་པ་དག། བཅོམ་ལྡན་འདས་ཀྱིས་མ་གནང་ངོ་།། འཕགས་པ་དག། ཅི་ཁྱེད་སོ་ཤིང་མ་ཟོས་པས་ཡོངས་སུ་དག་པ་བར་འགྱུར་རམ། དེ་དག་ཅང་མི་ཟེར་བར་བསྡད་དོ།། སྐབས

དེ། བཅོམ་ལྡན་འདས་ལ་དགེ་སློང་དག་གིས་གསོལ་པ་དང་། བཅོམ་ལྡན་འདས་ཀྱིས་བཀའ་སྩལ་པ། དགེ་སློང་དག །བྲམ་ཟེ་དང་། ཁྱིམ་བདག་དག་གིས་ལེགས་པར་སྨྲས་སོ། །དེ་ནས་ཀུན། གཞན་ཡི། །དགེ་སློང་དག་གིས་སོ་ཤིང་། རྗེ་རབ་ཏུ་བྱེའོ། །དེ་ཙི་ཝི་ཀྲི་མ་ཞེན། དགེ་སློང་དག །སོ་ཤིང་ལ་ཡོན་ཏན་ལྔ་སྟེ། ཁ་བག་འཇེན། མཁྲིས་པ་འཇོམས་པར་བྱེད། བད་ཀན་འཇོམས་པར་བྱེད། ཁ་བའི་དྲི་མི་ཞིམ་པ་སེལ་བར་བྱེད། ཡི་གེ་འབྱེད་པར་བྱེད་ཅིང་། དགེ་སློང་དག །སོ་ཤིང་ནི། མིག་ལ་ཕན་པ་ཡིན་ནོ། །བཅོམ་ལྡན་འདས་ཀྱིས་སོ་ཤིང་དེ་རབ་ཏུ་བྱུང་། །ཞེས་བསྒྲགས་པ་དང་། ཇི་ཙམ་ན་དགེ་སློང་གཞི་ཅན་དུ་ཞིག་གིས་མི་དབེན་པར་འདུག་སྟེ་སོ་ཤིང་བྱང་དུ་ཞིག་དོར་བ་བ་རབ་ཏུ་མནས་པ་ན། བཅོམ་ལྡན་འདས་ཀྱང་ཁྱིམས་དེར་བ་ཤེགས་སོ། །དེ་ནས་དགེ་སློང་དེས་བཅོམ་ལྡན་འདས་མཐོང་བ་དང་། ཀླུ་བོ་ཆེ་བར་བྱུར་ཅིག་དེ་ནི་སྣུམ་དང་སེམས་ཏེ། བདག་གིས་བཅོམ་ལྡན་འདས་ཀྱི་སྤྱན་སྔ་རུ་བབ་དང་སྐྱེ་སོ་ཤིང་དབང་འབབ་པར་ཡིན་ནོ། བདག་གི་ཆམ་ཡིན་ནོ། །ཀླུ་མཛེས། རྣམ་མཚོ་བ་དང་མཁྲིན་པར་ཐོབ་བར་སོ། །སངས་རྒྱས་བཅོམ་ལྡན་འདས་རྣམས་ནི། སྐྱེ་བ་མི་མངའ་བའི་ཆོས་ཅན་ཡིན་ཏེ། དེ་ནས་བཅོམ་ལྡན་འདས་ཀྱིས་ཕྱག་ན་ཡོན་པ་བ་གཡོན་ཕྱོགས། བསྒྲ་ཤེས་དང་། གཡུང་དྲུང་ཅན་བསོད་ནམས་བརྒྱ་ཕྲག་དུ་མ་དུ་མ་ལས་སྐྱེས་པ། འཛིན་པ་བརྣམས་ལ་དབུགས་འབྱིན་པར་མཛད་ནས་མགོ་ནས་མཐའ་ཏེ་ཁྱབ་གཡས་པ་བའི་མཛུབ་མོ་བཀུག་ནས། ཁྲག་དང་བཅས

༄༅། །ཏེ། བཞུས་པ་བྱུང་སྟེ་དགེ་སློང་དེ་ལ་བཀའ་སྩལ་པ། དགེ་སློང་། འདི་ཅི་ཡིན། དེས་སྨྲས་པ་དེ། བཅོམ་ལྡན་འདས་ལ་གསོལ་བ་དང་། བཅོམ་ལྡན་འདས་ཀྱིས་དགོངས་པ།
ཉེས་དམིགས་ཁ་ག་དང་ཅུང་ཟད་བྱུང་བ་ཤེ། དགེ་སློང་དག་མི་དགེ་བ་ནི་བ་ར་སོ་ཤིང་ཟ་བ་ལས་བྱུང་ངོ་། །སྨམ་དུ་མཆེ་ཉུལ་ལས། དགེ་སློང་དག་ལ་བཀའ་སྩལ་པ། དགེ་སློང་དག དགེ་སློང་གི་ཞིན་ཏུ
ཚ་བ་མེ་ཤིང་ཤིས་མི་དགེ་བ་ར་འདུག་སྟེ་སོ་ཤིང་བྱང་དུ་ཤིག་ཟོས་པ་དང་། དེ་ལ་ཉེས་དམིགས་འདི་སྐད་དུ་བྱུང་ངོ་། །དེ་སྐད་ཅེས། དགེ་སློང་གིས་མི་དགེ་བ་ར་འདུག་སྟེ་སོ་ཤིང་བཟའ་བར་
མི་བྱ། ཕྱུང་དུ་ཡང་མི་བྱའོ། །དགེ་སློང་མི་དབེན་པར་འདུག་སྟེ་སོ་ཤིང་ཟ་བས། ཕྱུང་དུ་བྱེད་ན། ཁ་བཅམས་ཀ་ཅན་དུ་འགྱུར་ཏེ། །བཅོམ་ལྡན་འདས་ཀྱིས་དགེ་སློང་གིས་མི་དབེན་པར་འདུ
ག་སྟེ་སོ་ཤིང་བཟའ་བར་མི་བྱའོ། །ཞེས་བཀའ་སྩལ་པ་དང་། དགེ་སློང་རྣམས་ལམ་དུ་ཞུགས་པ་ཞམས་པ་ཏུ་ན་ཀ་གིན་དང་འདུག་ཅུས་སོ་ཤིང་བཟའ་བར་བཙམས་པ་དང་། བཅོམ་ལྡན་འདས་ཀྱིས་བཀའ་
སྩལ་པ། དགེ་སློང་རྣམས་ལམ་དུ་ཞུགས་པ་ཅན་ཀྱི་ཀ་ན་འདུག་ཅིང་སོ་ཤིང་བཟའ་བར་མི་བྱ། མི་དབེན་པར་ཡང་མི་བྱའོ། །ཇི་ལྟར་བྱ་སྙམ་ན། དབེན་པར་བྱ་སྟེ། བ་ཤ་དང་བ་དང་།
བ་ཅི་དང་། སོ་ཤིང་བཟའ་བ་དེ། །བཅོམ་ལྡན་འདས་ཀྱིས་སོ་ཤིང་བཟའ་བར་མི་བྱའོ། །ཞེས་བཀའ་སྩལ་པ་དང་། དྲུག་སྡེ་རྣམས་ཀྱིས་ལྷུག་མ་རིང་པོ་རི་པོ་དག་ཟ་བར་རྩོམ་པ། དགེ

སློང་དག་གིས་མཐོང་ནས་སྨྲས་པ། ཚེ་དང་ལྡན་པ་དག །ཅི། ཁྱིམ་ཆང་ཏུ་བྱེད་དམ། འདི་ལ་ཁྱིམ་ཆང་ཏུ་ཅི་ཞིག་ཡོད། ཁྱེད་ཀྱིས་དགེ་སློང་མ་ཕྱི་ཕྱིར་ལྡང་དུ་ཉེས་ཏེ་དེ་ཉེ་ཤི་བ་ལས། བཅོམ་ལྡན་འདས
ཀྱིས་བསྒོ་ནས་པ་ལ་མཐོང་ངམ། ཅི། ཁྱེད་ཆག་རང་གི་ལྷུང་བཟེད་དང་། ཆོས་གོས་འདི་དག་དམ། འདི་ལ་བཅུ་ཡོན་གཞན་དག་ཀྱང་ཡོད་དེ། ཐམ་པ་ཞིག་རྒྱུ་འབྱུང་བ་དག །དགེ་སྦྱོང་བཟང་པོ། །དེ་
དག་ཅང་མི་ཟེར་བར་འཁོད་ནས་སྨྲས་སོ། །བཅོམ་ལྡན་འདས་ལ་དགེ་སློང་དེ་དག་གིས་གསོལ་པ་དང་། བཅོམ་ལྡན་འདས་ཀྱིས་བཀའ་སྩལ་པ། དགེ་སློང་དག་གིས་སོ་ཤིང་ལ་ཅང་མི་ཟེར་བར་བཟའ་བར་
མི་བྱའོ། །དགེ་སློང་སོ་ཤིང་ལ་ཅང་མི་ཟེར་བར་བྱེད་ན། འགལ་ཚབས་ཅན་དུ་འགྱུར་རོ། ། ། །སྡུད་པ་བཟུང་ཚད་མ་ཀྱི་གཞི། བསམ་པ་བཅོ་ལྔ་པ། བཅོམ་ལྡན་འདས་ཀྱིས
དགེ་སློང་གིས་སོ་ཤིང་ཆེ་བ་བཟའ་བར་མི་བྱའོ། །ཞེས་བསྒྲགས་པ་དང་། དགེ་སློང་དག་གིས་ཚད་ཇི་ཙམ་པ་བཟའ་བར་བྱ་བ་མི་ཤེས་ནས། བཅོམ་ལྡན་འདས་ཀྱིས་བཀའ་སྩལ་པ། སོ་ཤིང་ལ་
ཆ་ཆུང་མ་རྣམ་གསུམ་སྟེ། ཆེ་བ་དང་། འབྲིང་དང་། ཆུང་ངུའོ། །ཆེ་བ་ནི། སོར་བཅུ་གཉིས་སོ། །ཆུང་ངུ་ནི། སོར་བརྒྱད་དོ། །དེ་གཉིས་ཀྱི་བར་ནི། འབྲིང་པོའོ། །བཅོམ་ལྡན་འདས་ཀྱིས་སྐྱེས་པ་ལ་དབེན་པ་གཅིག་ཏུ་སོ
ཤིང་བཟའ་བར་བྱའོ། །ཞེས་བསྒྲགས་པ་དང་། ཉ་པ་དང་། བཙུན་པོ་ཞེས་བྱ་བ་དགེ་སློང་ཤི་ནས་དབེན་པར་འགྲོ་མི་ཤེས་ནས་བཅོམ་ལྡན་འདས་ཀྱིས་བཀའ་སྩལ་པ། དེ་དག་གིས་ཚེ་ལ་ཉེས

༄༅། །གཞག་པར་བྱའོ། །དགེ་སློང་དག་གིས་བདག་བཟང་དུ་ངེས་པའི་ཕྱིར་མི་དགེ་བ་ཉེ་བར་བཞག་པ་དང་། དེ་ལ་རྐང་པས་རེག་པས་འཆི་ལ་ཐེ་ས་གཞི་ལ་ལྟུང་བ་ལ་ཕྱུང་ནས་བཅོམ་
ལྡན་འདས་ཀྱིས་བཀའ་སྩལ་པ། གྲུ་བོའི་ཚེ་ཡོ་ཀ་དང་པ་སྤྱད་པ་ཉེ་བར་[illegible]་བར་བྱའོ། །[illegible]་དག་གིས་ཚོལ་བཟང་ངས་མ་རྙེད་ནས་བཅོམ་ལྡན་འདས་ཀྱིས་བཀའ་སྩལ་པ། དེ་དག་གིས་རྒྱ་བྱུང་གི
སྒོ་ར་བཟླ་བར་བྱའོ། །དགེ་སློང་དག །རྒྱ་བྱུང་གི་སྒོ་ནས་ཏེ་ཙ་ང་ཐག་པ་དང་བཅས་པ་ན་བར་བྱེད་ནས་བཅོམ་ལྡན་འདས་ཀྱིས་བཀའ་སྩལ་པ། རྒྱ་བྱུང་གི་སྒོ་ནས་བྲུབ་དེ་ཉེ་འཁོར་དུ་འདུག་སྟེ་བཟླ
བར་བྱའོ། །བཅོམ་ལྡན་འདས་ཀྱིས་སོ་ཤིང་བཟའ་བར་བྱའོ། །ཞེས་གསུངས་པ་དང་། དགེ་སློང་དག་གིས་སོ་ཤིང་ཟ་ཞིང་ལྐུགས་པ་བའི་བར་བས་ཉེས་དམིགས་སེ་ཧྲིད་ད་ཕྱུར་བ་དང་། བཅོམ་ལྡན་འདས་
ཀྱིས་བཀའ་སྩལ་པ། སོ་ཤིང་ཟོས་ནས་ལྕེ་བཞར་བར་བྱའོ། །བཅོམ་ལྡན་འདས་ཀྱིས་སོ་ཤིང་ལྕེ་བཞར་བར་བྱའོ། །ཞེས་གསུངས་པ་དང་། དགེ་སློང་རྣམས་ཅི་ཞིག་གིས་ལྕེ
བཞར་བར་བྱ་བ་མི་ཤེས་ནས། བཅོམ་ལྡན་འདས་ཀྱིས་བཀའ་སྩལ་པ། ཏེ་ཧྲ་བས་ན། གཉེར་གི། ལྕེ་བཞར་བཅད་པར་བྱའོ། །བཅོམ་ལྡན་འདས་ཀྱིས་ལྕེ་བཞར་བཅད་པར་བྱའོ། །ཞེས་གསུངས
པ་དང་། རྒྱ་སྐྱེ་མ་ལས་ཀྱི་པ་ཤིང་པ་དང་། དུམ་པ་དང་། ཞེ་ལ་ལས་བྱས་པའི་ལྕེ་བཞར་བཅང་བ་བཟླ་མ་ཤེ་དང་། ཁྱིམ་བདག་གིས་མཐོང་ནས་སྨྲས་པ། འཕགས་པ། འདི་ཅི་ཞིག

བཞིན་བཟང་བཅོམ་ལྡན་འདས་ཀྱིས་ལྷུང་བཟེད་ར་གན་དོ། །བཤད་པ་ལ། ཆི། དགེ་སློང་འཆང་བར་འདོད་པའི་ཡོན་ཏན་གྱིས་ཟིན་པ་ཉིད་དམ། དེ་ནས་ཚང་མི་ཐེ་ར་བ་ར་འཕོད་དོ། །སྐབས་དེ། དགེ་སློང་དག་གིས་
བཅོམ་ལྡན་འདས་ལ་ཞུས་པ་དང་། བཅོམ་ལྡན་འདས་ཀྱིས་བཀའ་སྩལ་པ། ལྷུང་བཟེད་རྭ་བཞི་པ་ཅན་བར་བྱའོ། །རག་ཙ་དང་། ཟངས་དང་། ལྕགས་དང་གཡའ་ཁ་ར་བའོ། །དགེ་སློང་དག་གིས་ལྷུང་
བྱས་ཅས་བཅོམ་ལྡན་འདས་ཀྱིས་བཀའ་སྩལ་པ། སྣོད་པ་ར་མི་བྱའོ། །བཅོམ་ལྡན་འདས་ཀྱིས་ལྷུང་བཟེད་ར་བཞི་པ་ཅན་བར་བྱའོ། །ཞེས་གསུངས་པ་དང་། དགེ་སློང་དག་ཅིག་གིས་མ་བརྟེན་ནས་བཅོམ་
ལྡན་འདས་ཀྱིས་བཀའ་སྩལ་པ། གང་དག་གིས་མ་བརྟེན་པ་དེ་སོ་གིས་སོ་ཤིང་དེ་ཉིད་བཀས་ཏེ་ལྷུང་བཟེད་ར་བར་བྱའོ། །དགེ་སློང་དག་གིས་སོ་ཤིང་བཀས་ནས་མ་སྦྱངས་པ་ལྷུང་བཟེད་ར་བ་དང་ལྡན་ནས་
བཅོམ་ལྡན་འདས་ཀྱིས་བཀའ་སྩལ་པ། སོ་ཤིང་བཀས་ཏེ་བརྒྱུད་སྦྱངས་ནས་ལྷུང་བཟེད་ར་བར་བྱའོ། །དགེ་སློང་དག་གིས་སོ་ཤིང་རྩེས་ནས་བཀྲ་མ་བྱུང་བ་དེ་བཞིན་དུ་པར་ར་བ་དང་། གཙུག་ལག་ཁང་དང་
རྒྱུས་པ་དག་གི་མགོར་ཡོལ་སྟེང་ས་འབྱར་ནས་བཅོམ་ལྡན་འདས་ཀྱིས་བཀའ་སྩལ་པ། དེ་ལྟ་ཆེ་མི་བཟོད་ར་ཀྱི། ལོ་ཀུ་ང་སྒྲ་དབྱུང་བར་བྱའོ། །དགེ་སློང་དག ། ཧིང་ཤིང་དང་། བཅུ་སྦྲ་ཅེ་ཀྱི
ཀ་ཞ་ཡང་དག་ཅུང་ཟད་བསྒ་ཞ་བ་དང་། ཕྱིས་པ་དང་། ལ་མ་དང་། སྣམ་དང་། སྨྱུག་མ་དང་། འཁྲུ་བ་དག་དེ་བཞིན་པར་ཟད་དང་། ཉེས་དམིགས་དེ་ཉིད་དུ་སྤྱད་ནས་བཅོམ་ལྡན་འདས་ཀྱིས་

༄༅། །ཤཱཀྱ་ཐུབ་པ། ཤཱཀྱ་སེང་གེ་ཡབ་དང་། སྤྱི་བོར་བཞུགས་པ་བླ་མ་ཆེ། ཡི་དམ་ཞི་ཁྲོ་ཡེ་ཤེས་ཀྱི་ལྷ་ཚོགས་ཐམས་ཅད་ལ་ཕྱག་འཚལ་ལོ། །བཅོམ་ལྡན་འདས་ཀྱི་སྐུ་ཡི་ཞིང་ཁམས་ནས་ཕྱག་འཚལ་ལོ། །ཤེས་

རབ་ཀྱི་ཕ་རོལ་ཏུ་ཕྱིན་པ། ཡོངས་སུ་དག་པ། ལམ་ཐམས་ཅད་ཀྱི་ངོ་བོ་ཉིད་ཀྱི་ཚུལ་ལ་གཅིག་པུ་ཉིད་དང་། ཡུམ་དང་། ཡབ་ཡུམ་མེད་དོ། སོ་སོ་ཉིད་ལ་རྟེན་ཅིང་ཡེ་ནས་བཞུགས་པ་ཉིད་དང་

ཐབས་དང་། བཅོམ་ལྡན་འདས་ཀྱི་ཡེ་ཤེས་ཀྱི་ངོ་བོ། བརྟན་པ་ཉིད་ལ་གནས་པ་ཡི། ཡོན་ཏན་ཐམས་ཅད་ཀྱི་གཞི་ལགས་པ། ཐམས་ཅད་ཀྱི་ཡིད་བཞིན་དུ་འགྲུབ་པའི་ཚིག་བཞིན་ཡོངས་སུ་རྫོགས་སོ། །འདི་ལ་

ཐམས་ཅད་མཁྱེན་པ། སངས་རྒྱས་ཀྱི་ཞིང་ཁམས་ཆེན་པོ་ལ་བཞུགས། རྒྱལ་བ་རྒྱ་མཚོ་ཡི་ཚོགས་ཀྱི་དཀྱིལ་འཁོར་ལ་ཕྱག་འཚལ་ལོ། །ཆོས་དང་ལྡན་པ་ཐུབ་པའི་དབང་པོ་ཆེ།

ཡེ་ཤེས་ཀྱི་སྐུ། ཡེ་ཤེས་སྐུ་ཅན་ཞི་བ་ཉིད་དུ་གནས། སྐུ་གསུམ་ལྷུན་གྱིས་གྲུབ་པའི་ཡེ་ཤེས་ཀྱི་རང་བཞིན་སྐྱེ་མེད་ཀྱི་ངང་ལ་བཞུགས། ཐུགས་རྗེ་ཆེན་པོ་དང་ལྡན་པ། ཐབས་ཅན་ཞི་བ་ཉིད་ལ་བཞུགས་པ། དགེ་སློང་

ཚོགས་ཀྱི། ཐབས་ཅན་ཞི་བ་དང་། དགེ་སློང་དགེ་ཚུལ་རྣམས། ཐམས་ཅད་ཀྱི་ཡི་དམ་ཆེན་པོ་སྟེ། ལས་ཐམས་ཅད་ཀྱི་ཐབས་ཀྱིས་སྒྲུབ་པ། ཡབ་ཡུམ། བདག་ཉིད། ཡེ་ཤེས་ཀྱི་སྐུ་ཅན་བྱིན་གྱིས་རླབས་པ། མགོན་པོ། བདག་ནི། ཡེ་ཤེས་ཀྱི་སྐུ་ཅན་ཉིད་ཀྱིས་བརླབས་པ།

ཡེ་ཤེས་ཀྱི་ལྷ། བདག་ཉིད། འདི་ཉིད་ཀྱི་སྐུ་ཅན་ཞི་བ། ཆོས་ཀྱི་སྐུ་ཅན་ཉིད་ཀྱི་ཡེ་ཤེས་ཀྱིས་བརླབས་པ། སྤྲུལ་པའི་སྐུ་ཅན། ཡེ་ཤེས་ཀྱི་སྐུ། ཐུགས་རྗེ་ཆེ། ཐེག་ཆེན་བརླབས་པ། མགོན་པོ། སྐྱེ་མེད་ཀྱི་ཚུལ་ལ་བཞུགས་

དུག་སོ་ཡ། རྗེ་འདི་རྟུ་ན་མཆིས་སོ། །དེས་སྨྲས་པ། སྤྲ་བ་ཅན་ཞིག ། དེ་ནི། གནས་དེ་ན་ཨེ་ན་ཀ་ཙུ་རྒྱུད་པ་ཡིན་པས། ཁྱོད་ལ་བགོ་ན་པ་ཏེ་དང་བར་མི་འཁྲུལ་བྱུང་། མཁན་པོ། དེ་ནི། བདག་གི་བ་མ་དང་།
འདུ་བ་ར་བཀའ་ནས་པ་ཡབ་བ་ལ་དས། དེས་གནོད་བ་ཅི་ཞིག་བྱེད་པ་ར་འགྱུར། དེས་དེ་ལ་གཏད་ནས་རྡོ་རྗེ་ཙུ་རྐང་ཆས་པ་དང་། དེ་དེ་སྤྲ་ཅན་ཞིག་ལ་དགོ་སྟུག་ལག་པ་བརྡེགས་རྒྱུད་དོ། །དེས་སྨྲས་པ།
སྤྲ་བ་ཅན་ཞིག ། འདི་དང་། འདི་ཤེས་ཤིག །དེས་སྨྲས་པ། མི་ཏྲེ་དེ། །འཇམ་དཀྲིས་རྡོ་སྨྲས་པ། སྤྲུན་པོ། འདི་ཙམ་ཡང་མི་ཏྲ་ན། གཞན་ཅི་ཤིག་ཏྲ། དེས་སྨྲས་པ། ཨེ། ཁྱོད་འདི་སྐྱོབ་པ་ལ་ཡིན་
ཅིག ། ཨ་ན་ནྡ་པོ་ཡི་ཡིན་ནམ། མི་ཏྲེ་དེ། །འཇམ་དཀར་རྡོ་རྗེ་སེམས་དཔའ་ནས་རྣམས་ཀྱིས་ཕྱག་འཚལ་ནས་བཀུར་སྟི་བརྟན་སྟོབས་ཕྱག་བཙལ་བ་བསྡུས་ཏེ་མཆོད་པ་དང་། རྗེ་རྒྱལ་པོའི་རྗེད་ཀྱི་ཚེ་ལ་ཕྱི་སྟོན་དུ་བཞི་ཤི་དབྱངས་ས། སྐྱེ་རྒྱུ་འདི་བདག་མི་ཆེན་
མི་བེ་རྟུ་ཤི་བའི་ར་ཕྱུ་བརྒྱུད་དང་བཅོམ་ལྡན་འདས་ཀྱི་ཞབས་ལ་ཕྱག་འཚལ་ནས་རྒྱལ་པོའི་རྗེད་ཀྱི་ཚེ་ལ་དབྱེ་བ་རྟོགས་པ་དང་། དེས་དེ་ལྟར་མཐོང་ནས་སྨྲས་པ། འཕགས་པ་སྤྲ་བ་ཅན་ཞིག ། ཅི་སྟེ་ཕྱུགས་
བོ་ཀྱི་ཤི། བདག་ལྷ་ཡུལ་དུ། །ཀྱེ་ཞིག་པོ་ཡིས། ཚེ་དང་ལྡན་པ་འཇམ་དཀར་པོ། །དེས་བསམས་པ། བདག་གིས་ངས་རྒྱུ་ཤི་ཕྱུགས་སྐྱོང་བ་བསྐྱངས་ཏེ་འགྲོ་བ་བ་ཡིན་པ་ནི། བདག་གི་ལས་ཡིན་ནོ། །
སྐྱེ་ནས་དེ་ལ་གིས་དེ་ལ་སྐྱེས་ཏེ་ཤེས་ལ་བདེ། །ཇི་ཙམ་ན་གིས་ན་རྒྱལ་པོ་ལ་གནས་འདུ། ལ་བཅོམ་ལྡན་འདས་ཀྱི་ཞབས་ལ་ཕྱག་འཚལ་ལ་དབྱེ་བ་རྟོགས་པ་དང་། དེས་ཀྱང་དེ་ལ་ཐུབ་པ་བཅུ་མནས་པ། འཕགས

༄༅། །ཁ་སྦྱར་གཙུག་ཞིང་། ཅི་སྟེ་ར་ཕྱུལ་མས། དེས་ཏེ་ཉི་རྒྱུར་པ་བསྐྱོད་པ་དང་། དེས་ཀྱང་བསམ་པ། བདག་གིས་སངས་རྒྱས་ཀྱི་སྐུ་དང་། སངས་རྒྱས་ཀྱི་སྐུ་འགྲུབ་བརྟན་ན་ཅི་ཞེས།
བགད་ཡིན་པ་ནི། བདག་གི་ཚམ་ཡིན་ནོ།། སྨྲས་ནས་དེས་ཀྱང་དེ་བསྐོར་ཏེ་འགྲོ་གོ། ཐུགས་གི་ཙམ་ན་ཁྲིམ་བདག་ལ་བཀའ་ནམ་ནས་བྱིན་བཅོམ་ལྡན་འདས་ཀྱི་ཞབས་ལ་ཕྱག་ཚེ་ལ་འདྲུ་འོངས་ཏེ།
དེས་ཀྱང་དེ་ལ་ཕྱིར་ར་བཅུམས་པ། ཚེ་དང་ལྡན་པ་སྒྲ་གཅན་ཞིང་། ཅི་སྟེ་ར་ཕྱུལ་མས། དེས་དེ་ཉི་རྒྱུར་པ་བསྐྱོད་པ་དང་། དེས་བསམ་པ། བདག་གིས་སངས་རྒྱས་ཀྱི་སྐུ་དང་། སངས་རྒྱས
ཀྱི་སྐུ་དང་། རྒྱལ་པོ་འགྲུབ་བརྟན་ཅེ་འགྲོ་བགད་ཡིན་པ་ནི། བདག་གི་ཚམ་ཡིན་ནོ།། སྨྲ་ནུས་དེས་ཀྱང་དེ་བསྐོར་ཏེ་འགྲོ་གོ། བར་སྣང་བས་དེར་ཀུན་དགའ་ར་བ་འདི་དང་། སྒྲ་མི་ཚོ་ལ་སྐྱ་ཆེ་ནོ་བོ་དང་
སྐྱེ་བོའི་ཚོགས་པ་ཕ་བོ་ཆེའི་སྒྲ་སྐད་བྱུང་བར་གྱུར་ཏོ།། སངས་རྒྱས་བཅོམ་ལྡན་འདས་རྣམས་ཀྱི་མཐུ་ཐེན་བཞིན་དུ་སྨྲ་པ་ཡར་མཛད་པ་ཡིན་པས། སངས་རྒྱས་བཅོམ་ལྡན་འདས་ཀྱི་མཆོད་དང་ལྡན་པ
ཀུན་དགའ་འ་ནེ་བ་ལྟ་མས་པ། ཀུན་དགའ་འདི། ཀུན་དགའ་བོ་རང་བ་བསྒྲ་ལ་ཕྲིན་པོ་སྐྱེ་ཚེ་ནས་ལ་དང་། སྐྱེ་བོའི་ཚོགས་པ་བ་ལ་པོ་ཆེའི་སྒྲ་སྐད་དགའ་བ་འཛིན་ཅིག ། དེས་ཀ་ནས་སྨྲས་སོ། བཅོམ་ལྡན་འདས་ལ་རྒྱུས
བར་གསོལ་བ་དང་། བཅོམ་ལྡན་འདས་ཀྱིས་བཀའ་སྩལ་པ། ཀུན་དགའ་བོ། [illegible] ལ་བ་ཀུན་དགུ་ས་སྤྱོད་པས་ཅི་ལྟར་དགས། བཅོམ་ལྡན་འདས། སྐྱབས་པར་ཀྱི་དོ།

བཅོམ་ལྡན་འདས་ཀྱིས་བཀའ་སྩལ་པ། ཀུན་དགའ་བོ། དགེ་སློང་དེ་ནི། རང་གི་ཉེས་པ་བདང་ལ་དབང་གི། དགེ་འདུན་གྱི་གཙུག་ལག་ཁང་ལ་ནི། མ་ཡིན་ནོ། །དེ་ལྟ་བས་ན། དགེ་སློང་གིས་དགེ་སློང་དང་དགེ་འདུན་
ཀྱི་གཙུག་ལག་ཁང་བཅད་ནས་བསྐྱད་པར་མི་བྱའོ། །སྒྲོ་ཁྱེར། །བག་ཡལ་ཚངས་ཅན་ལྡུར་རོ། །བཅོམ་ལྡན་འདས་ཀྱིས་དགེ་སློང་གིས་སྐྱེ་སྐྱོང་དགེ་འདུན་གྱི་གཙུག་ལག་ཁང་བཅད་ནས་བསྐྱད་པར་མི་བྱའོ། །ཞེས་
བཀའ་སྩལ་པ་དང་། དགེ་སློང་རྣམས་ལྷ་ཆེ་མིག་གནས་པ་དང་། ཉེ་གནས་དགེ་བཅུ་ནར་གྱུར་མ་སྨྲས་པས། དེ་ལ་དང་པོ་མ་ཕྱུར་ཅིང་མ་དུལ་ནས་བཅོམ་ལྡན་འདས་ཀྱིས་བཀའ་སྩལ་པ། སྦྲུལ་བསྐྲུག་
པར་བྱའོ། །བཅོམ་ལྡན་འདས་ཀྱིས་སྦྲུལ་བཀྲོག་པར་བྱའོ། །ཞེས་བཀའ་སྩལ་ནས། དེ་ཀ་གཉིས་རྩེ་སྣ་སྦྲུལ་བཀྲོག་པ་ཡུ་བ་མི་ཤེས་ནས་བཅོམ་ལྡན་འདས་ཀྱིས་བཀའ་སྩལ་པ། སྦྲུལ་བཀྲོག་པ་ནི་
སྐྲུ། མི་སྨྲ་བ་དང་། མིག་ནམ་ཁ་བ་དང་། ལོངས་མི་སྤྱོད་པ་དང་། དགེ་བའི་ཕྱོགས་རྒྱ་ནག་ཏུ་སྨྲ་བ་དང་། གནས་དགག་པའོ། །དེ་ལ་མི་སྨྲ་བ་ནི། སྨྲ་བར་མི་བྱ་བ་དང་། ཀུན་དུ་སྨྲ་བར་མི་བྱའོ། །མིག་ནམ་
པའོ། མིག་ནམ་ཁ་བ་ནི་བྱ་བ་དང་། རྗེས་སུ་བསྟན་པར་མི་བྱའོ། །ལོངས་མི་སྤྱོད་པ་ནི། ཇེ་བཀའ་ལས་རིམ་གྲོར་ཀུན་གྱི་སྐོར་མི་བྱ་བ་དང་། ནང་ནི་གསོལ་སྐྱོང་མི་བྱ་བ་དང་། ཚེས་ཀྱི་ལོངས་སྤྱོད་ཀྱང་མི་
བྱ་བ་ཡིན། དགེ་བའི་ཕྱོགས་རྒྱ་ནག་ཏུ་སྨྲ་བ་ནི། དེ་ལ་གི་དགེ་བའི་ཕྱོགས་སུ་གཏོགས་པ་ལ་ཉན་ཏུ་ཕྱིར་ཏུ་ར་འཕྲུལ་བའོ། །གནས་དགག་པ་ནི། དེ་ལ་ཐོབ་ཀྱང་ཚེ་ཡང་གཤག་མི་བཞུགས་པའོ། །བཅོམ་ལྡན་འདས་

༄། །ཀྱིས་སྤྲུལ་པ་བཀུག་པར་བྱའོ། །ཞེས་བཀའ་བསྩལ་པ་དང་། ཀོ་སློང་ངས་ཁྱད་པར་མེད་པར་སྤྲུལ་པ་བཀུག་པར་བྱེད་ནས་བཅོམ་ལྡན་འདས་ཀྱིས་བཀའ་བསྩལ་པ། ཆོས་ལྔ་
དང་ལྡན་ན་འདི་ལྟ་ཞི་ཅིག་གི་ཞབས་པ་འམ། ཉེ་བ་ནས་ལ་སྤྲུལ་བ་བཀུག་པར་བྱ་སྟེ། ཕྱག་དེ་ཞེ་ན། མདད་པ་དང་། ལེ་ལོ་ཅན་དང་། བཀའ་འཁྲུལ་མི་བདེ་བ་དང་། མ་བཀུར་པ་དང་། སྡིག་པ་འདི་གྲོགས་པོ་
ཅན་ནོ། །ཀོ་སློང་ངག ། གང་ཞེ་ན་ཆོས་ལྔ་ཚར་དང་ལྡན་པ་དེ་ན་སྤྲུལ་པ་འདུག་པར་བྱེད་དེ། གང་ཞེ་ན་དགེ་ལས་གང་ཡང་རུང་བ་ཞིག་དང་ལྡན་པ་དེ་ནི། སྤྲུལ་འདུག་པར་མི་བྱེད་ནས་བཅོམ
ལྡན་འདས་ཀྱིས་བཀའ་བསྩལ་པ། ཆོས་ལྔ་པོ་འདི་དག་དང་ལྡན་པ་ལ་ནི་སྤང་བ་ཞིག་དང་ལྡན་ན། དེ་ལ་སྤྲུལ་པ་བཀུག་པར་བྱའོ། །དེ་སྤྲུལ་པ་བཀུག་པ་དང་། གཞན་ནི་ཕྱིར་བྱེད་ནས་བཅོམ་ལྡན
འདས་ཀྱིས་བཀའ་བསྩལ་པ། མ་བཏང་བ་དང་། སློབ་དཔོན་པ་གཉིས་སྤྲུལ་པ་ལ་བསྐྱུགས་པ་བར་དུ་མི་བྱ་སྟེ། ཅི་དང་། དེ་ཉིད་ནས་ཕྱོགས་པའི་ཉེས་པ་སྤྱོད་པ་ཐོབ་པར་འགྱུར་རོ། །བཅོམ་ལྡན་འདས་ཀྱིས་ཉན
ཅིག་ལ་ཅེས་པ་ཡིས། དེ་ནས་སྤྲུལ་པ་བཀུག་པ་སྤྲུལ་ཅན་ཁྱད་མ་སྤྱང་པར་མི་བྱ་སྟེ། ཅི་ནས། དེ་ཉིད་ནས་ཕྱོགས་པའི་ཉེས་པ་སྤྱོད་པ་ཐོབ་པར་འགྱུར་ཞེས་བཀའ་སྩལ་པ་དང་། སྐུ་ཁྱད་མ་བསྲུབ་པ་དེ་དག་གི་ཆེ
ཏ་ང་ས་ལུགས་པ་ཕྱག་ཏེ། །བཅིག་ནི། ཡུལ་སྒྲུབ་ཞུགས་པ། །ཉེ་བ་ནི། སྤྲུལ་བ་ལས་འགྲོ་བ་བྱེད་ནས་བཅོམ་ལྡན་འདས་ཀྱིས་བཀའ་བསྩལ་པ། གང་ཞིག་སྤྲུལ་བྱེད་པའི་དགེ་སློང་དགེ་སྐོ

བར་འགྱུར་རོ། །དེ་དག་གིས་མི་མཁས་པ་བསྙོས་ནས་ཏེ། དེ་སོང་ནས་ཚེ་དང་ལྡན་པ། ཁྱེད་ཀྱི་མཁན་པ་ན་བོན་ན་རེ། རྒྱུ་རྐྱེན། བརྗོད་པ་མཛོད་ཅིག་ཅེས་ཟེར་རོ། །ཉེ་ཁྲིམས་པ་དང་། དེ་ཡི་འདས་པ་བསྒྲུབ་ནས་བཅོམ་ལྡན་
འདས་ཀྱིས་བཀའ་སྩལ་པ། གང་ཞིག་རང་གི་སློབ་གྲོགས་ཀྱིས་སྤྱུ་མ་བྱེད་པ་འི་མཁས་པ་བསྙོབ་བར་འགྱུར་ན། །ཐམས་ཅད་ལ་ཁྱེད་བྱར་མེད་པ་རབ་བརྗོད་པ་བགོས་ལ་བས། དེ་དག་དགེ་བ་འི་ཆེས་མི་འཕེལ་ཞིང་
གསར་དུ་ག་ཞིང་གྲུང་བསྙན་པ་ལས་བྱེད་པར་བྱེད་ནས་བཅོམ་ལྡན་འདས་ཀྱིས་བཀའ་སྩལ་པ། ཆོས་ལྡང་དང་ལྡན་པ་ལ་བརྗོད་པ་གསོལ་བར་བྱའོ། ངང་པ་ཅན་དང་། བརྩོན་འགྲུས་བརྩམ་
པ་དང་། ཐུས་པ་དང་། བག་ཡོད་པ་དེ་བ་དང་། དགེ་བ་འི་ལས་ལ་ཞེན་པ་ཅན་ནོ། །དགེ་སློང་དག །གང་ཞིག་ཆོས་ལྡན་ཚ་རང་དང་ལྡན་པ་དེ་ལ་བརྗོད་པ་གསོལ་ནས་བཅོམ་ལྡན་འདས་ཀྱིས་བཀའ་
སྩལ་པ། གང་ཞིག་དེ་དག་ལས་གང་ཡང་རུང་བ་ཞིག་དང་ལྡན་པ་དེ་ལ་བརྗོད་པ་གསོལ་བར་བྱའོ། །དགེ་སློང་ཕྱུལ་བ་ཞུགས་པར་མི་འོས་པ་ཕྱུལ་འདུག་ན། འགལ་ཚབས་ཅན་དུ་འགྱུར་རོ། །ཕྱུལ
བ་ཞུགས་པར་འོས་པ་ཕྱུལ་མི་འདུག་ན། འགལ་ཚབས་ཅན་དུ་འགྱུར་རོ། །བརྗོད་པ་གསོལ་བར་འོས་པ་ལ་བརྗོད་པ་མི་གསོལ་ན། འགལ་ཚབས་ཅན་དུ་འགྱུར་རོ། །བརྗོད་པ་གསོལ་བར་མི་
འོས་པ་ལ་བརྗོད་པ་གསོལ་ན། འགལ་ཚབས་ཅན་དུ་འགྱུར་རོ། །དེ་ལ་ཆོས་གོང་མ་ལྔ་ལས་གང་ཡང་རུང་བ་ཞིག་དང་ལྡན་པ་ལ་བརྗོད་པ་གསོལ་ཏེ། གལ་ཏེ་སློབ་མ་དང་ལྷན་ཅིག་པར་འགྱུར་བ་ལྟ་ན།

འདུལ།
ཞ

༄༅། །མི་བཟོད་པ་བཟློག་པ་བར་འགྱུར་ཏོ། །སེམས་དང་མི་ལྡན་པ་ལྟན། བཟོད་པ་བཟློག་པ་བར་མི་འགྱུར་ཏོ། །གང་ཞིག་ཚོས་ལྡན་ཚར་དང་ལྡན་པ་དེ་ལ་ནི། བཟོད་པ་བཟློག་པ་བར་མི་འགྱུར་གྱི།
དེ། བཟོད་པ་བཟློག་པ་བར་འགྱུར་ན། འགའ་ལ་ཚེ་བས་ཅན་དུ་འགྱུར་རོ། །གང་ཞིག་བཟོད་པ་མི་བྱེད་པ་དེ་ནི་གལ་ཏེ་དགེ་ཚུལ་ལ་ཡིན་ནམ། ཚུ་ཚོགས་དང་། རི་ལ་བ་དང་། སྡེ་དག་ཡོགས་དང་། སྨན་ག་ཡོག
བརྩམས་པ་ཕྱིན་ནོ་སྐྱུང་བར་འགྱུར། དེ་སྤྱི་བསྐྱེད་པ་བར་རྫོགས་པ་བས། མཐོང་བ་བར་རྫོགས་པར་འདོད་པ་ཞིག་ཡིན་ནམ། ཡོ་བྱད་སྦྱིན་ནམ་ཏེ་བསྒྲུབ་པར་འགྱུར་ཏེ། སྦྲིན་མོ་རྣམ་ནི་མི་བྱ་ཏོ། །སྨོན་མ་ནི། །བང་བར་
སྐྱེ་བས་པ་དུ་མ་ཡོད་ན་ནི། །འདི་ལྟ་ཏེ་བསྒྲུབས་པ་ནི། །ཁྲིམས་མ་དང་ཞི་ཡང་སྤྲས་དང་། །འདི་ལྟ་བ་ནི་ཀ་ཤ་ཀ་ཤ་བའི། །སངས་རྒྱས་བཅོམ་ལྡན་འདས་ཀྱི་མཆོད་ཡོད་ན། རྒྱལ་བ་རྒྱལ་པོ་དུ་ཏེ།
[illegible] །བཅོམ་ལྡན་འདས་ཀྱིས་གནས་མ་འདུ་བས་ཀྱི་ཕྱི་དང་དུ་ཕྱི་སྟེ། ཉེས་པ། ཉེ་བར་བསྒྲུབས་པ། དེ་ལ་བསྙེན་པ། དགེ་སློང་གི
[illegible] །དགེ་སློང་གི་དེ་ལ་འདིར་འགྱུར་རོ། །ཕྱི་བ་དང་ཕྱེ་ནས། གལ་ཏེ་ནས་དགེ། ཉེ་བ་དང་། །བང་བ་བཅུ་གཉིས་པ་
ཉེས་བ་ག་བསྒྲུབ་པ་དང་། དགེ་སློང་འདི་ལ་གནས་ཀྱི་བཅོམ་ལྡན་འདས་ཀྱིས་བཀའ་སྩལ་པ། །བང་བ་བར་འགྱུར། །བཅོམ་ལྡན་འདས་ཀྱིས་བང་བ་བར་འགྱུར་རོ། །ཞེས་བཀའ

ཞུ་བའོ། དགེ་སློང་དག་ཉིས་ཟི་ཧྣ་ཙུ་ཀྱུ་བའི་ཞེས་ནས་བཅོམ་ལྡན་འདས་ཀྱིས་བཀའ་སྩལ་པ། མ་འོངས་བཞི་ཨ་པར་ཇུ་ཕལ་ལ་རྒྱུ་ར་ཕྱི་ཡིས་སྐྱེ་ས་སུ་ཀུ་ས་ཙི་ཙིམ་དུ་ཤྲིཎ་པ་དང་། ཏ་རྟེ་ཎ་ཞི་ཤ་མོ། དེ་ཡི་སྐྱེ་དགུ་ཀུན་བའི་ཕྱིར་བབ་བཞུགས་སོ། །ཀུན་རྒྱན་ས་ཀྱི་སྐྱེ་དགུ་བཞུད་ནོ། །ཀུན་བཞུད་ནི་སྐྱེ་དགུ་ལ་ཕྱུང་ངོ། །ཕྱག་དུ་གི་སྐྱེ་དགུ་ཕྱར་ལ་ཡེབ་བོ། །དེ་རྣམས་ཀྱི་སྐྱེ་དགུ་སོ་ཐབ་གཞིས་པ་ཡོག་གོ། དེ་ནས་པོ ཐབ་ཀྱི་ཕྱོགས་སུ་ཡོང་སད་ནྟེ། འདི་ན་ནི་དགེ། དེ་སྐྱེ་རྩེ་ཀྱིར། །བཅོམ་ལྡན་འདས་ཀྱིས། བདེ་བ་བཟང་དྲི་སྐྱེ་རྩེ་ཀྱིར། །ཞེས་པ་ཀུ་རེ་སྐྱུ་བ་ནས་དགེ་སློང་དེ་རྣམས་ཀྱིས། ཐབ་བ་བཟང་དུ་ཀྱིས་ཏེ་ལ་ན། ཀུན་བཅུས ནས་བཅོམ་ལྡན་འདས་ཀྱིས་བཀའ་སྩལ་པ། ཡིན་གྱ་རྫུ་ཀྱིའོ། །ཡིན་གྱ་རྫུས་པ་དང་། དེ་སྐད་ཅེས་བཅོམ་ལྡན་འདས་ཀྱིས་བཀའ་སྩལ་པ། ཕྱིར་བཟ་རྒྱུ་ཞིང་། དེ་ལྷག་ས་ཀྱི་གླིར་བུ་དགེ། གིས་ཀ་དང་བར་ཀྱུ་རོ། །དགེ་སློང་རྣམས་ཀྱི་བདག་ཁྲིད་དུ་ཞུ་བ་ཀྱུ་རུ་དང་། ཕྱག་རྣམ་དག་གིས་བསྟོད་ནས་བཅོམ་ལྡན་འདས་ཀྱིས་བཀའ་སྩལ་པ། རྒྱ་གཅད་པ་ར་ཀྱུའོ། །བཅོམ་ལྡན་འདས་ ཀྱིས་རྒྱ་ཡ་རྡ་པ་ར་ཀྱུར། །ཞེས་བཀའ་སྩལ་ན། དགེ་སློང་དག་གིས་ཟེ་ཧྣ་ཙུ་བའི་ཞེས་ནས་བཅོམ་ལྡན་འདས་ཀྱིས་བཀའ་སྩལ་པ། རྒྱ་གར། ཧྲཱིཿ། ཁྱེད་ས་རྩུས་པ་དང་། རྩ་ཡུ་བཟང་ལ་སོ ཀྱིས་པ་དང་། རྩ་བ་བཟང་ལ་ཀྱུས་པ་དང་། རྩ་ཀུ་ཡ་ས་རྩུས་པ་དང་། སྣ་དུ་ཀུ་ལ་ས་ཀྱུས་པའོ། །དགེ་སློང་དང་ནི་གིས་ཀྱིས་ལ་གདུང་བས་མི་ཕྱིས་ནས་བཅོམ་ལྡན་འདས་ཀྱིས་བཀའ་སྩལ་པ།

༄༅། །གྲུ་བཞི་མས་ཟླུམ་པོ་ཐོགས་པ་དེ་སྐོག་ལ་ལེགས་པར་བཀའ་སྩལ་པར་བྱའོ། །དེ་རྣམས་ཀྱིས་ཀྱང་མི་ཤེས་ན་ཟླུམ་པ་བརྟགས་པ་དང་། ཉེ་མ་གསས་ཤིང་ཆ་ཀྱི་རྒྱུས་ཁྲུང་ཟླ་ལ་ཞུས་བཅོམ་
ལྡན་འདས་ཀྱིས་བཀའ་སྩལ་པ། ལྷག་མ་ལས་ཁྲུས་བ་བཅག་སྐོམས་པར་བྱའོ། །ཁྲུ་བོ་དང་། ཁྲི་འུ་དང་། ཕྱག་རྟེན་སྐོ་ཀྱི་ཚ་ཁང་མི་འོང་ནས་བཅོམ་ལྡན་འདས་ཀྱིས་བཀའ་སྩལ་པ། ཁྲུས་བ་གཅིག་
དུ་བུ་སོག་པོ་ཁྲང་གོད་པར་བྱའོ་ཞིང་། དེ་ལ་ཐང་བ་ནང་བ་འི་ཁྲུས་སུ་ཆོད་ལ་སོ་སྐྱོང་ཤ་གཟན་ཟས་རྣམ་ཀྱང་དགེ་བར་བྱའོ། །དགེ་སློང་ཞིག་ནན་ཏན་བ་ཆུང་ངེ་ཐོད་ཀྱི་འཁུར་བུ་ཞིག་བདག་ཡག་ཏོ་ཤི་ནས་ནར་
ཀྱི་ན་བར་འགྱུར་ངོ་། །སྐམ་ཆུས་ར་བ་ཞིག་སྐྱོད་པ་ལས། དགེ་སློང་དེས་དེ་ལ་མཆིན་པ་དང་། དེ་ཡིད་ཆ་དང་དེ་ཁྲུས་ལས་འདས་སོ། །སྐབས་དེ། དགེ་སློང་རྣམས་ཀྱིས་བཅོམ་ལྡན་འདས་ལ་གསོལ་པ་
དང་། བཅོམ་ལྡན་འདས་ཀྱིས་བཀའ་སྩལ་པ། དང་པོ་འགྲོ་བའི་ཕྱིར་ནས་ཀྱི་ཆ་དང་བག་ཤོག་པར་བྱའོ། །བཅོམ་ལྡན་འདས་ཀྱིས་དང་པོ་འགྲོ་བའི་ཕྱིར་ནས་ཀྱི་ཆ་དང་བག་ཤོག་པར་བྱའོ་ཞེས་བཀའ་སྩལ་པ་
དང་། དགེ་སློང་དག་གོས་ལ་བཞིན་འདུག་པ་དེས་བླ་རྣམས་ལ་ནས་ཀྱི་ཆ་དང་རྒྱ་ཤོག་གུ་བཀའ་བསྟོད་ནས། དེ་རྣམས་ཤིས་ནས། ཁྲུ་སོག་གི་སྣང་ཁྲུང་བ་ཡི་རྩེ་པོ་ཞེན་ལ་དགེ་སློང་དེ་ཡིས་གསེར་འོད་
དཔལ་དང་། །ཞེས་སྨྲས་སོ། །ཁྲུ་སོ་འི་རྩེ་པོ་ཞེན་ཁྲུ་སོག་གི་སྣང་ལམ་ཕྱིས་པ་ཞིག་ནས། དེ་ལ་དགེ་སློང་ཁྲུས་བཅོམ་ས་བ་དང་། དེ་ལ་སྨྲས་པ། ཁྱེད་རྒྱུས་བྱ་ ཅི་རྟེན་ཏེ། དེས་སྨྲས་པ། །

ཞ་ཕགས་པ། ཁྱོད་ལ་གསེར་ཡོད་པ་ཅི་ནས་ཡིན། དེས་སྨྲས་པ། ཀྱེ་སྐྱེས་བུ། ང་ལ་གཞུ་སེར་གྱི་ཧ་ཏྲེ་ར་ཕག་ལ་ཡོད། མིག་ག་ལེ་ར་པ་ར་མཛེ་ལ་ཅིག དེས་སྨྲས་པ། ཁྱོད་ལ་གསེར་ཡོད་ཀྱི་བྱི་བ་ཅིག །གལ་ཏེ
ཡི་རྟེ་ར་ན། ཁྱོད་ངས་གཟུང་ངོ། །དེས་སྨྲས་པ། ཀྱེ་སྐྱེས་བུ། ཁྱོད་ནི། གཅིག་གིས་བསྒྲུས་པ་ཁྱོད་ལ་སྒྲུ་རྣམ་པ་བསྒྲོལ་ལ་ཡིན། རྒྱན་པོ་འདི་དང་དེ་ཙན་གྱིས་སྨྲས་པ། ཇི་ལྟར་དགའ་ཞེ་རོ། །དེས་སྨྲས་པ།
ཀྱེ་སྐྱེས་བུ། དེ་དག་ནི། ང་ལ་ཁྲུས་པ་ཡི་ནོར། །ཅིའི་ཕྱིར། དེས་དེ་ལྟར་ཕྱུར་བ་བསྐྱུད་བྱུང་ང་། རྒྱན་པོ་འདི་སྐྱེ་དེ་ཙན་གྱིས་སྨྲས་པ། ཞབ་བགས་པ། གལ་ཏེ་ཁྱོད་ཀྱིས་བདག་ལ་དེ་སྐྲ་དང་བྱུང་ངེ་ན་བསྒྲུབས་པར
ཕྱུང་ན། བདག་གིས་ཁྱོད་བཟང་པར་བྱའོ། །སྐབས་དེར། དགེ་སློང་རྣམས་ཀྱིས་བཅོམ་ལྡན་འདས་ལ་གསོལ་བ་དང་། བཅོམ་ལྡན་འདས་ཀྱིས་བཀའ་སྩལ་པ། དགེ་སློང་དག །ཉེས་དམིགས་འདི
དག་བསྒོམས་ཏེ་བཞག་པ་ལས་བྱུང་ངོ་། དེ་ལྟ་བས་ན། སེམས་ཅན་ཐམས་ཅད་ཀྱི་ཀྱིར་ཅི་ལ་ཅི་བདེ་བའི་ཟས་ཀྱིས་ཚང་བུ་ག་ཞུགས་པར་བྱའོ། །དེ་བ་པ་དང་པ་ནི་རྒྱུས་པ་ཞུས་བཅོམ་ལྡན་འདས་ཀྱིས་བཀའ
སྩལ་པ། སྒྲུབ་པར་བྱའོ། །བཅོམ་ལྡན་འདས་ཀྱིས་སྒྲུབ་པར་བྱའོ། །ཞེས་བཀའ་སྩལ་ནས། དགེ་སློང་རྣམས་ཀྱིས་བཟང་དེ་ལྟར་བྱུང་བ་མི་ཤེས་ནས་བཅོམ་ལྡན་འདས་ཀྱིས་བཀའ་སྩལ་པ། ཁབ་འདི་བར་རྣམས
སུ་སྨྲ་དང་ལེན་གྱིས་བཀྲོང་བར་བྱའོ། །ཐམས་ཅད་དུ་བཙང་པས་ལུང་གི་སྨྲ་ [illegible] སྩལ་པ། ཐམས་ཅད་དུ་ཐ་ [illegible] དབར་མི་བྱེ་ཞི། འཇུ་སྐྱོང་བའི་ས་གཞག

༄༅། །ཕར་ཕྱིན།། ཤིང་དག་མ་སྟེ་ནས་བཅོམ་ལྡན་འདས་ཀྱིས་ཡང་སྩལ་པ། ཤེ་ཕྱི་འཐམ། སེམས་ཡི་ཀླས་བ་ཅི་དང་བར་ཕྱིན།། ངེ་ངོ་མ་མེ་ས་བཙུན་པ་དང་། ཀུན་དགའ་བོ་འཆི་ངེ་སྲིད་ཡ་དགེ་སློང་

ཞུགས་ནས་བཅོམ་ལྡན་འདས་ཀྱིས་བཀའ་སྩལ་པ། ཀླུ་བ་བ་ཞི་བཞག་ནས་ཡུལ་ཀྱིས་དབྱུང་བར་ཕྱིན།། །སངས་རྒྱས་བཅོམ་ལྡན་འདས་ལ་ཉན་ཡོད་ན། རྒྱལ་བུ་རྒྱལ་བྱེད་ཀྱི་ཚལ་མགོན་མེད་ཟས་སྦྱིན་གྱི་

ཀུན་དགའ་ར་བ་ན་བཞུགས་སོ། །ཁྱིམ་བདག་མགོན་མེད་ཟས་སྦྱིན་གྱི་ཀུན་དགའ་ར་བ་ན། །དེ་ནས་བཅོམ་ལྡན་འདས་ལ་བསྐྱ་བའི་ཕྱིར་ཉེ་བར་སོང་ནས་རྒྱལ་བྱེད་ཚལ་དང་དགེ་ས

འཕྲུག་གོ། །དེ་ནས་དུས་གཞན་ཞིག་ན་ཁྱིམ་བདག་མགོན་མེད་ཟས་སྦྱིན་ཁྲོ་ལ་བབ་ནས་ཞིག་བྱུང་ནས་དེ་མ་ཐོས་པ་དང་། རྒྱལ་བྱེད་ཀྱི་ཚལ་མ་ཐུགས་པར་ཡུལ་དུ་ཐུབ་དང་ཀྱིས་བ་དེ་བ།

བཅོམ་ལྡན་འདས་འཚལ་བར་ཤ་ཞིག་སོ། །གཞིག་ས་ནས་ཀུན་ཏུ་མ་ལུས་ཞིང་ལ་ཡོད་ཀྱི་དུ་ཐར་ཀྱི་སྨོན་ཀྱི་དང་སྤྱོད་ལས་ཐུགས་མ་ཁྲེར་ཏེ་འོངས་ཀྱང་ལྷ་ན་རྣམ་དུ་འདི་ག་ཏེ་ན་པའི་ཐུགས་

བསྐྱེད་དེ། ཆེས་ཉིད་ཀྱིས་གང་གི་ཚེ་སངས་རྒྱས་བཅོམ་ལྡན་འདས་[illegible] ཐུགས་མ་བསྐྱེད་པར་མཛད་[illegible] ཚོགས་ཚགས་ཞིག་སྟོར་རྣམས་ཀྱིས་ཀྱང་བཅོམ་ལྡན་འདས་ཀྱི

ཐུགས་སེམས་ཀྱིས་ང་ཉེ་སོ།། གང་གི་ཚེ་[illegible] རྣམས་ཀྱིས་ཀྱང་བཅོམ་ལྡན་འདས་ཀྱི་ཐུགས་སེམས

ཀྱིས་མི་ཤེས་ན། །ཅུང་འགྲོ་འི་སྤྲི་གནས་སུ་སོང་བའི་སྐྱོ་གཅུགས་ནམས་ཀྱིས་ཧྲི་སྣོ་སུ་སྤྱད་ཅིང་སྒོས། །ལྷའི་དབང་པོ་བརྒྱ་བྱིན་གྱིས། ཅི་འདི་ཀྱི་ཞེས་བཅོམ་ལྡན་འདས་ཀྱི་འདི་སྐད་ཅེས་བའི་ཐུགས་བསྐྱེད་
སྙམ་དུ་བསམས་ནས། །རྒྱལ་བྱེད་ཀྱི་ཚལ་དུ་བྱུང་བས་བཞེད་པ་ར་མ་ཐོང་ངོ་། །དེ་ནས་ལྷའི་དབང་པོ་བརྒྱ་བྱིན་གྱིས། བཅོམ་ལྡན་འདས་ཀྱི་ཕྱག་ནས་སེམས་ཀྱིས་ཤེས་ནས་ཤིང་ཁམ་ལ་ཀྲང་རེག་ཙན་དན་མ་བའི་ཕྱག་
མཐུ་བརྒྱ་ཟླ་བས་ཏེ་བཅོམ་ལྡན་འདས་ཀྱི་སྤྱན་སྔར་འཁྲུགས་སོ། །དེ་ནས་བཅོམ་ལྡན་འདས་ཀྱིས་བསོད་ནམས་འདོད་པའི་སེམས་ཅན་རྣམས་ལ་བསོད་ནམས་ཀྱི་རྣམ་པར་སྨིན་པ་བསྟན་པའི་ཕྱིར་ཉིད་
ཀྱིས་ཕྱག་ནམ་མཁར་བརྐྱངས་ཏེ། རྒྱལ་བྱེད་ཀྱི་ཚལ་འཁྲུག་པར་ཞུགས་སོ། །བཅོམ་ལྡན་འདས་མཐོང་ནས་ཉན་ཐོས་ཆེན་པོ་ཤཱ་རིའི་བུ་དང་། མོའུ་དགལ་གྱི་བུ་དང་། རབ་འབྱོར་དང་། ཀུན་དགའ་བོ་
དང་། ནམ་ཀུན་ལ་སོགས་པ་ཡང་འཁྲུག་པ་ལ་ཞུགས་སོ། །དེ་ནས་ཉན་ཐོས་ཆེན་པོ་དགེ་དཔེ་བས་རྩེ་གྲུ་རྒྱལ་བྱེད་ཀྱི་ཚལ་ཕྱག་ས་ནས་རི་མཐོ་པོ་ཡང་པ་ར་ཞིག་ཤིང་སྟེ། དགེ་སློང་གི་དགེ་འདུན་གྱི་
གདང་ཡག་དང་ཉམ་ཐག་ཉམས་པ་ལ་འཛུགས་སོ། །བཞུགས་ནས་བཅོམ་ལྡན་འདས་ཀྱིས་དགེ་སློང་རྣམས་ལ་བཀའ་སྩལ་པ། དགེ་སློང་དག །ཕྱག་དང་འཁྲུག་པ་ལ་བརྩོན་ཡང་ལྷ་ཡོད་དེ། ལྷག་པའི་
ན། དགག་ཉིད་ཀྱི་སེམས་དང་བར་འགྱུར། ཕ་ལན་ཀྱི་སེམས་རབ་ཏུ་དང་བར་འགྱུར། སྣང་མཆོག་ཡིད་ལོ་འཕྲུར་འགྱུར། མཐོང་བ་བཟང་དབང་གི་རྗེས་ཀྱི་ཚལ་བ་ཤོག་པར་འགྱུར། ལུས་

༄༅། །ཞིག་ནས་བདེ་འགྲོ་མཐོ་རིས་ལྷ་རྣམས་ཀྱི་ནང་དུ་སྐྱེ་བར་འགྱུར་རོ། །དེ་རྣམས་ཀྱིས་བདག་མགོན་མེད་ཟས་སྦྱིན་ལ་ཡང་ཀྱོགས་ཏེ་ཕྱིན་པ་དང་། དེས་བཅོམ་ལྡན་འདས་ཉན་
ཐོས་ཆེན་པོ་དང་ཐབས་ཅིག་ཏུ་ཉིད་ཀྱིས་རྒྱལ་ཕྱེད་ཀྱི་ཚལ་ཞིག་སྐུར་ཕྱུག་པ་ཐོས་ནས་དེ་ལྟ་མ་དུས་མ་པ་ཏེ། གང་དུ་བཅོམ་ལྡན་འདས་ཉན་ཐོས་ཆེན་པོ་དང་ཐབས་ཅིག་ཏུ་ཉིད་ཀྱིས་ཕྱག་དར་མ་འོང་
བ་ཐོས་ནི་སྨོད་ཅིང་དེ་བཞིན་བཀྲི་ཤིང་ལྟར་འགྲོ་སྙམ་མོ། །དེ་ནས་ཀྱི་མ་བ་བཟོ་མ་སྤོ་ཞིམ་ཟས་སྦྱིན་དང་ཆ་ཤེས་པ། སྦྱིན་པ་དེ་ཚོས་ཏེ་ཤེས་དུ་འདུག །སངས་རྒྱས་བཅོམ་ལྡན་འདས་ནམ་ནི། མཁྱེན་བཞིན་
དུ་མི་ངག་པར་ཆང་དང་བ་ཡིན་ནམ། བཅོམ་ལྡན་འདས་ཀྱིས་དགེ་སློང་རྣམས་ལ་བསྒོ་བ། དགེ་སློང་དག །འདི་ནི་ཅི། །ཟས་སྦྱིན་རྣམས་ཀྱིས་གསོལ་བ། མགོན་མེད་ཟས་སྦྱིན་ལགས་སོ། །གང་དུ་བཅོམ
ལྡན་འདས་ཉན་ཐོས་ཆེན་པོ་དང་ཐབས་ཅིག་ཏུ་ཉིད་ཀྱིས་ཕྱག་དར་མ་བྱས་པ་དེ་ཉིད་དུ་ཕྱག་བྱའོ། །དེ་ནས་བཅོམ་ལྡན་འདས་ལ་བགེ་ཡར་ཚན་ས་བཅོམ་ལྡན་འདས་ཀྱི་སྐུ་ན་སྦྱར་མཆེད་པ་མི་འཚལ་ལོ། །དེ་ནས
བཅོམ་ལྡན་འདས་ཀྱིས་དེ་ལ་བཀའ་སྩལ་པ། ཁྱིམ་བདག །སངས་རྒྱས་ཀྱི་སྐྲ་དང་སེན་མོ་ཕྱིར་ཤོག་ཅིག །དེ་ནས་ཁྱིམ་བདག་བཅོམ་ལྡན་འདས་ནམ་ནི། ཆོས་ལ་གུས་པ་ཡིན་ནམ། ཆོས་ནི།
དག་བཅོམ་པ་རྣམས་ཀྱི་ཡང་བླ་མ་ཡིན་ནོ། །དེ་ནས་མགོན་མེད་ཟས་སྦྱིན་གྱིས་བསླབ་པའི་ཆོས་ཅན་བཅོམ་ལྡན་འདས་ཀྱི་སྐྲ་སྤུ་ཐ་མ་མ་ཞིང་། །དེ་ནས་བཅོམ་ལྡན་འདས་ཀྱིས

དེ་ལ་ཆོས་དང་ལྡན་པའི་གཏམ་གྱིས་ཡང་དག་པར་སྟོན་པར་མཛད། ཡང་དག་པར་ལེན་དུ་འཇུག་པར་མཛད། ཡང་དག་པར་གཟེངས་བསྟོད་པར་མཛད། ཡང་དག་པར་རབ་ཏུ་དགའ་བར་མཛད་དོ། བཅོམ་
ལྡན་འདས་ཀྱིས་ཆོས་དང་ལྡན་པའི་གཏམ་གྱིས་ཡང་དག་པར་བསྟན། ཡང་དག་པར་ལེན་དུ་བཅུག ཡང་དག་པར་གཟེངས་བསྟོད། ཡང་དག་པར་རབ་ཏུ་དགའ་བར་མཛད་ནས་སོང་ངོ་། །དགེ་སློང་དེ་རྣམས་ལ་ཐེ་
ཚོམ་སྐྱེས་ནས་ཐེ་ཚོམ་ཐམས་ཅད་གཅོད་པར་མཛད་པ། སངས་རྒྱས་བཅོམ་ལྡན་འདས་ལ་ཞུས་པ། བཙུན་པ། བཅོམ་ལྡན་འདས་ཚེས་ལ་བ་ཀུ་ལ་བསྐྱེས་ཀྱི་འདི་ཞེས་དང་བཅས་པ་རབ་ཏུ་བྱུང་བས། དེ་སྔར་
ཚེས་ཀྱི་བསྐལ་པ་བ་བཟོད་དཔ་བ་གང་ལགས་པའི། དོ་མཚོ་ར་ལགས་སོ། །བཅོམ་ལྡན་འདས་ཀྱིས་བཀའ་བསྩལ་པ། དགེ་སློང་དག །དེ་བཞིན་ཞིག་ཀློགས་ལ་དཀྲས་པ་ཡོད་ཚེས་ཅན་དང་བྲལ་བ། ཞེ་སྡང་དང་
བྲལ་བ། གཏི་མུག་དང་བྲལ། སྐྱེ་བ་དང་། རྒ་བ་དང་། ན་བ་དང་། འཆི་བ་དང་། མྱ་ངན་དང་། སྨྲེ་སྔགས་འདོན་པ་དང་། སྡུག་བསྔལ་བ་དང་། ཡིད་མི་བདེ་བ་དང་། འཁྲུག་པ་རྣམས་ལས་ཡོངས་སུ་
གྲོལ་ཞིང་ཐམས་ཅད་མཁྱེན་པ། རྣམ་པ་ཐམས་ཅད་མཁྱེན་པ། ཡེ་ཤེས་ཀྱིས་ཤེས་བྱ་ཐམས་ཅད་ལ་ཐང་བ་བརྙེས་ནས་ཚེས་ལ་བ་ཀུ་ལ་བསྐྱེས་ཀྱི་འདི་ཞེས་དང་བཅས་པ་རབ་ཏུ་བྱུང་བས། དེ་སྔར་ཚེས་ཀྱི་
བསྐལ་པ་བཟོད་པར་མཛད་པ་བཀའ་ཡིན་པ་འདི་ལོ་ཚེ་ལ་ཆུ་ར་ཅི་ཞིག་ལགས། འཇིག་རྟེན་ཀྱི་ཁམས་འདོད་ཆགས་དང་བཅས། ཞེ་སྡང་དང་བཅས་པ། གཏི་མུག་དང་བཅས་པ། སྐྱེ་བ་དང་། རྒ་བ་དང་། ན་བ་དང་།

༄༅། །འཆི་བ་དང་། མྱ་ངན་དང་། སྨྲེ་སྔགས་འདོན་པ་དང་། སྡུག་བསྔལ་བ་དང་། ཡིད་མི་བདེ་བ་དང་། འཁྲུག་པ་དཀའ་ཐབས་ཡོངས་སུ་མགོ་ལ་བབས། ཆོས་ཀྱི་ཕྱིར་རང་དགེ་སློང་
ཡོངས་སུ་བཏང་བ་བཀག་ཡིན་པ་དེ། ལེགས་པར་རབ་ཏུ་ཉེ་བར་ཞུགས་ཤིག་དང་ལ་ཤད་དོ། །དགེ་སློང་དག །སྔོན་བྱུང་བ་གྲོང་ཁྱེར་ཝཱ་ར་ཎ་སཱི་ན་རྒྱལ་པོ་ཚངས་བྱིན་ཞེས་བྱ་བ་རྒྱལ་སྲིད་བྱེད་དུ་འཇུག་
སྟེ། རྒྱལ་སྲིད་འབྱོར་པ་དང་། རྒྱས་པ་དང་། བདེ་བ་དང་། ལོ་ལེགས་པ་དང་། སྐྱེ་བོ་དང་མི་མང་པོས་གང་བ། འཐབ་པ་དང་། རྩོད་པ་དང་། འཁྲུག་པ་དང་། འཁྲུག་ལོང་དང་རྐུ་ཞི་བ། ཆོམ་
རྐུན་མེད་པ། སཱ་ལུ་དང་། བུ་རམ་ཤིང་དང་། བ་ལང་དང་། མ་ཧེ་དུ་མས་མཚོན་པ། ཆོས་ཀྱི་རྒྱལ་པོ། ཆོས་དང་མཐུན་པས་ཆོས་བཞིན་སྐྱོང་དུ་འཇུག་པོ། །རྒྱལ་པོ་དེ་ཡང་དད་པ་ཅན། དགེ་
བའི་བསམ་པ་བཟང་བ། བདག་དང་གཞན་ལ་ཕན་པར་ཞུགས་པ། སྙིང་རྗེ་ཅན། བདག་ཉིད་ཆེན་པོ། ཆོས་ལ་དགའ་བ། སྐྱེ་རྒུ་ལ་བྱམས་པ། ཐམས་ཅད་རབ་ཏུ་སྦྱིན་པ། ཐམས་ཅད་ཡོངས་སུ་
གཏོང་བ་ཞིག་སྟེ། གཏོང་བ་ཆེན་པོ་ལ་འཇུག་པོ། །དེ་དུས་གཞན་ཞིག་གི་ཚེ་བཙུན་མོ་འཁོར་དང་ལྷན་ཅིག་ཏུ་རྩེ་བར་བྱེད། དགའ་བར་བྱེད། དགའ་མགུར་སྤྱོད་པར་བྱེད་དོ། །དེ་རྩེ་བར་བྱེད། དགའ་
བར་བྱེད། དགའ་མགུར་སྤྱོད་པར་བྱེད་པ་ལས། བཙུན་མོ་ལ་སེམས་ཅན་ཞིག་ལྷུམས་སུ་ཞུགས་ཏེ། དེ་ལ་ལེགས་པར་སྦྱར་བ་ཟ་བར་འདོད་པ་སྐྱེས་སོ། །དེས་རྒྱལ་པོ་ལ་སྨྲས་ནས། རྒྱལ་

པོས་མཚན་མ་བཞིན་དུ་སྨས་པོས་ཧྲི་ཀྲི་ས་པ་དང་། དེ་ནས་ཡིག་སྔགས་པ། ཨོཾ། སོ་མ་ཨ་ཙ་ན་འདི་ཡི་མ་ཕྲ་ལ་སྦྱར་ས་སོ། །དེ་ནས་རྒྱལ་པོས་ལེགས་པར་གསུངས་པ་འདི་ནི་ཐུགས་སེམས་སྤྲུལ་འཕྲུལ་བསྒྱུར་ཏེ་གྲོང་དང་
གྲོང་རྡལ་དང་། ཡུལ་ཞིག་ཞིང་དང་། རྒྱལ་པོའི་ཕོ་བྲང་འཁོར་དུ་བསྐོར་རྒྱུད་ལ་ཞུགས་པར་གསུངས་པ་མཛད་དོ།། །ཇི་ཙམ་ན་ཟླ་བ་གཉིས་ཚང་ནས་བཙུན་མོ་དེ་ལ་ཕྲུ་གུ་གཟུགས་བཟང་བ། བལྟ་ན་སྡུག་པ།
མཛེས་པ། མདོག་གསེར་གྱི་ཁ་དོག་ཅན། མགོ་གདུགས་ལྟ་བུ། དཔྲལ་བ་རིང་བ། དཔུང་པའི་དབུས་ཆེ་བ། སྨིན་མ་འདབ་ཆགས་པ། སྣ་མཐོ་བ། ཡན་ལག་དང་། ཉིང་ལག་རྫོགས་པ་ཅན་དང་
ལྡན་པ་ཞིག་བཙས་པ་དང་། ཞག་བདུན་གསུམ་ནི་ཉི་ཤུ་རྩ་གཅིག་ཕྱུང་དེ་བཙས་པའི་བཙོ་སྟོན་རྒྱ་ཆེར་བྱས་ནས་ཁྱེའུ་འདིའི་མིང་ཅི་རུ་གདགས་ཞེས་མི་དང་ཚོགས་པར་བྱེད་དོ། །བློན་པོ་རྣམས་ཀྱིས་སྨྲས་
པ། ཨོཾ། བདག་གི་སྙིང་དུ་ཁྱེའུ་འདི་མ་བཙས་པ་ཉིད་ནས་ལེགས་པར་གསུངས་པ་ཚོལ་བ་དེ་ནི་སྙིང་དུ་ཁྱེའུ་འདི་མིང་ལེགས་པ་གསུངས་ཚོལ་ཞེས་བ་གདགས་སོ། །ཞེས་དེ་ཡི་མིང་ལེགས་པ་གསུངས་ཚོལ་ཞེས་
བྱ་བར་བཏགས་སོ། །ཁྱེའུ་ལེགས་པ་གསུང་ངོ་། མ་མ་བརྒྱད་བསྐོ། པང་ན་འཚོ་བའི་མ་མ་གཉིས་དང་། ནུ་མ་སྣུན་པའི་མ་མ་གཉིས་དང་། དྲི་མ་འཕྱི་བའི་མ་མ་གཉིས་དང་། རྩེ་གྲོགས་ཀྱི་མ་མ་གཉིས་
ལ་བཏང་ནས། དེ་ནས་མ་བརྒྱད་ཀྱི་ཞོ་མ་དང་། ཞོ་དང་། མར་གསར་དང་། ཕྱེ་མ་དང་། སྦྲང་རྩི་ཉིད་ལ་སྦྱར་བ། ཡོན་ཏན་གྱི་རྒྱན་དང་ལྡན་པས་བཙོ་བ་ཞིབ་པ་ལ་བཞག་ནས། གཞན་ལས་ལྷག་པར་ཁྱེའུ་འདི་སྐྱེ་བ་ལ་ཉིན་རེ་ཞིང་སྐྱེའོ།

༄༅། །ཕྱུང་བ་ཞིག་ན་ངེ་སྐྱེ་ངག་པ་ར་ཤུ་སྟེ། །དེ་ཡང་མི་ཚེ་ཆེ་ནས་བོ་རྒྱུ་དང་དེ་འདི་ཆོས་ཡང་དང་ལེགས་པར་གསུངས་པ་བཅོ་ལྔ་ནུབ་མ་རྟེན་ངོ་། །དེ་ཡང་འདས་ནས་རྒྱ་ལ་ཕྱི་ང་ལ་བཞུགས་པ་དང་། །སྔོན་
མོ་ལྡན་མས་ལ་སྨྲས་པ། བརྗོད་པོ་ཅན། ད་ལ་ལེགས་པར་གསུང་ལ་བ་དཀའ་བས་ཀྱི། ལེགས་པར་གསུང་ལ་བཅོ་ལ་ཅིག །དེ་ནས་བྱོན་པོ་དེ་ཉམས་ཀྱིས་གསེར་སྐྱུ་འདྲ་བསྒྱུར་ཏེ་འཛམ་བུའི་གླིང་
མཐའ་འཁོར་གི་སྐྱེ་དང་། སྒྲོན་རྡོ་བ་དང་། ཡུལ་ཞབས་དང་། རྒྱལ་པོ་ཡིས་ཕྲུག་ཆེན་རང་གོ་ཆུ་བསྐོར་ལེགས་པར་གསུང་ལ་བ་མ་རྟེན་ནོ། །དེ་ནས་དེ་ཉམས་ཀྱིས་རྒྱལ་པོ་ལ་ཕྲས་པ་དང་། དེ་ནས་
རྒྱལ་པོ་དེ་ཉིད་ལས་པ་ར་སྐྱ་སྐུར་ལ་ག་མཐའ་ནས་བདེ་སྐྱིད་རང་ངས་ཡོད་ནས་སྐུ་བ་ཏུ་ལེ་པ་ར་ཤུ་སྟེ། །སྐྱེ་ངན་པ་ནི་པོ་བརྒྱ་ཕྱི་ཞིང་ཤིས་ཤེས་པ་མཐོང་བ་ནི། ཕོ་གྲུ་ཏུ་འཛུགས་པ་ཡིན་པས། །དེ་ནས་རྒྱལ་པོ་ལགས་
པར་གསུང་ངེ་བའི་ཆོས་སྐུ་ལ་བསྐུལ་བ་ལ་བཀས་བོད་ནས་འདི་སྣ་མ་དུ་སོ་མས་ཏེ། མ་ཡ་བ་དགའ་གསེར་སྒྲུབ་པ་ལ་བ་ཡིན་ནམ་བདེ་ཉེར་དུ་འདུན། །སྐྱ་མོ། །དེ་ནས་སྐྱེ་ཉེ་བ་ཞང་པོ་བརྒྱ་ཕྱི་ནས་སྐོ་ལྷ་ཕྱི་ནག་ཀྱི་བཞུག་སུ
ལག་པ་དང་། རྐང་པ་དང་། མིག་མི་སྐྱ་བ་པར་བསྒྲུབ་ཏུ་ནས་རྒྱལ་པོའི་མཐུ་ཏུ་འཚལ་ཞུས་པ་དེ་ཆོས་ཀི་ལས་སུ་ཙ་དང་སྒྲུབ་པ། ལེགས་པར་སྒྲུབ་དགེ་ཆོས་སྒྲུབ་དུ་ཞུ། །ཤེས་སྒྲུབ་ཀྱི་སྐྱེ་ཀྲི་ཞེ་ཁྲུ། །
ཚིག་སྐྱོང་དེ་ཉིད་ཀྱང་འདི་དང་ནི། །ཡིད་ཀྱི་སྐྱེ་ཡང་རང་ཉིད་ཤེས་གཟུགས། །དེ་ནས་རྒྱལ་པོ་ལ་ཆེ་ཕྱག་སྐུ་ཙ་དང་དེ་སྐྱེ་མ་མཐའ་ཀྱ་ཏུ་ཁ་ལ་པ་ཏུ་བ་ཀྱང་སྐྱེས་ནས་བཞུད་

སྤྲིན་ལ་བསྙུས་པ། གསང་བ་པོ། །ཚིགས་སུ་བཅད་པ་འདི་ཡང་སྨྲོས་ཤིག །སྨྲོས་ཤིག །མཁའ་ནང་བ་སྤྲུལ་དེ། དེ་ནས་གཙོ་བོ་སྤྲིན་ཧཱུྃ་ཧྲཱིཿ་ཧཱུྃ་བསྙུས་པ། ཧཱུྃ། བདག་གིས་སྙུས་པ་བགང་
ཡིན་པ་དེ་མི་རྡོ་རྗེ་ན། གཏེར་དང་བར་སྐྱེད་བག་འཁྱུལ་བ་བཀའ་ལབས་པ་དེ་བསྒྱུར་རོ། །རྒྱལ་བས་ས་བསྙུས་པ་ཀྱིས་སྒྲ། གཞན་དུ་སྤྲིན་གྱིས་བསྙུས་པ། ཉི་མ་འཆར་ཁ་དང་རྡུལ་བསྐོར་ཤྲེང་བའི་ཤིང་དམག་མི་དེ་ང་བྱུང་ནས།
གཡག་དེ་རང་བཞག་གཉིས་འཐོར་ན། དེའི་ངག་ཏུ་དགེ་ཐུབ་གྱི་ཚིགས་སུ་བཅད་པ་བསྒྲིབ། །ཀྱེ་ཨ་མ་ཕྱག་ཧྲུ་ཀཾ་ཡི་དང་བཀའ་འབུམ་གཉེན་སྤྲིན་ལ་བསྙུས་པ། དབང་ཞིག་བྱེད། །དེ་ནས་རྒྱལ་པོ་དེས་ཡུལ་
ཐམས་ཅད་དུ་དྲི་བ་སྒྲ་གས་ཏེ་ཞག་བདུན་ན་རྒྱལ་པོ་ལ་གསར་པ་བཀུར་སྟི་ལ་མཐའ་ཡི་བའི་སྤྲིན་མ་རྡོ་དང་པད་མ་ཁྱེར་ཐོ་ར་ན། གདང་ལྷ་ཡུམ་མཆོད་ལྷ་བར་ཐོ་དང་པོ་དེ་གཟུང་ཤོག་གཅིག །ཅེས་བྲུས་
སོ། །དེ་ནས་དེ་གཅིག་ཚགས་ཀྱི་བརྒྱ་སྟོང་ཕྲག་ཅུ་ཡང་འཁྲུས། །ཉམ་མ་བའི་སོ་ལ་ཡང་འབྲུག་བརྒྱ་སྟོང་ཕྲག་ཅུ་ཡང་འཁྲུས་ཏེ། །བྱང་ཆུབ་སེམས་དཔའི་ཀླུ་བ་བའི་བས་མ་པ་དགའ་བ་ཉིད་ཤེས་ནས་ཡ
མཆན་གྱི་དེ་བ་བཀྲ་བའི་སྤྲིན་དང་ལོ་བདུན། །དེ་ནས་གཙོ་སྤྲིན་དེ་ནམ་མཁའ་ལ་འཕགས་ནས་བྱང་ཆུབ་སེམས་དཔའ་ལ་བསྙུས་པ། རྒྱལ་པོ་ཆེན་པོ། ཇི་ལྟར་དམ་བཅས་པ་བཞིན་མཛོད་ཅིག
དེ་ནས་རྒྱལ་པོ་དེས་གཞན་དུ་ཐུ་བོ་རྒྱལ་སྲིད་ལ་བཞུགས་སོ། །ལྷ་ན་པོ་དང་པ་པོ་དང་བར་དང་ ཡུལ་མི་དེ་ནས་ལ་ཡང་དབྱེར་བར་གསོལ། སྤྲིན་པོ་འདི་ཚིགས་སུ་ཅད་ལུས་ཁྱུང་ནས་མི་དང་གི་ཧྲུ་

འདུལ་བ། ཁ། ཉིས་བརྒྱ། ཉེར།

༄། །ངར་སོང་སྡེ་ཚིགས་སུ་བཅད་པ་བསྡུས་པ། མི་རྟོག་འཇིགས་པ་ཆེ་བྱེད་ཁྲིམ་འཆར་ཀ་ཞི་རོ་དང་འདྲ་བ་འདིར། །ཆོས་ཀྱི་སྒོ་གལ་འདོམ་མེད་ནས་པ་ནི་ཡིད་ཀྱིས

ཐབས་ཏུ་མཆོད་པར་བྱ། །བདག་གི་བསོད་ནམས་མཐུ་ཡིས་མི་དང་འདི་ཡང་བསྙུན་ཞིགས་པ་ཡི། །མཚོ་རྒྱ་ཆེན་སྒྲ་ལྟེ་ཀུན་པ་ཞིག་པ་རྣམ་གྱུར་བཞི་ཞི་བབ་ནང་ཏུ་རྒྱུར་ཅིག །དེ་སྐད་ཅེས་སྨྲས

ནས་བདག་ཅག་ལ་སེམས་ཅན་ཁམས་ཀྱི་ཁོ་ན་ཞིག་ཏུ་ཆོས་པ་བུ་དང་། དེ་མཆོད་ལས་མཐུན་ཀུན་མི་འདི་ལྟ་སྟེ་མཚོ་ཡི་སྤྱན་ཏེ། །དེ་ལས་ལྷ་ནི་དབང་པོ་བརྒྱ་བྱིན་གྱིས་རྒྱལ་པོ་ནི་ཡི་མཚོ་ཉི་ཤུ་ཞུ་མ་དང་བསྐྱེད་པ

བའི་ཚེ་[illegible] དེ་ཡི་ཚེ་ཚིགས་སུ་བཅད་པ་བསྡུས་པ། ལེགས་པ་བསྒྲུབ་པའི་ཆོས་སྐྱུང་ངོ་། །དེ་སྐྱེད་དེ་ཚེ

[illegible] རྣམ་གྲངས། །དེ་ནས་ལྷ་ཡུན་ཅན་ཤེས་ནས་ཚིགས་སུ་བཅད་པ་འདི་དག་བུ་ཏན་མ་ཕམ་ཅན་ཀྱི་སྙིང་པོ་མ་དགའ་བ་བཞིན་དེ་[illegible]

མ་ཐབ་དང་ལོ་ཕྱིར་[illegible] །ཕྱུག་པ་དང་[illegible] །དགེ་སློང་དག །ཉིན་མ་དགེ་འདུན། །དེ་ཚེ་ངའི

དུས་བརྒྱ་ལ་པོར་རྒྱུ་བ་བཀའ་ཡིན་པ་དེ་ནི། དཔེ་ཡིན་ཏེ། དེ་ཡི་ཚེ་ལ་དང་སེམས་ཅན་ཀྱི་ཁྲིམས་སྲུང་བ་ཡོད་ལས་ཐུ་བར་འགྱུར། དེ་ལྟར་སྨྲས་པ་ཅི་ཞིག །དགེ་སློང་དག །དེ་སྐྱབས་ཞག །འདི་སྐྱེ་ར་སྐྱབས་པ་དང་།

ཧཱུྃ། ཆོས་ལ་བབས་པ་ར་བྱུ། ཐམས་ར་བྱུ། མཉེས་པ་ར་བྱུ། མཆོད་པ་ར་བྱུ་སྐྱེ། ཆོས་ལ་བབས་པ་ར་བྱུས། ཐམས་ར་བྱུས། མཉེས་པ་ར་བྱུས། མཆོད་པ་ར་བྱུས་ཤིང་། འདི་ཉེ་བར་བརྗེད་ནས་བཞག་པར་བྱའོ།།
ཞེས་དགེ་སློང་ས་གྱོང་གིས་དཔྱད་པར་བསྒྲུབ་པ་ར་བྱའོ།། བཅོམ་ལྡན་འདས་ཀྱིས་དེ་སྐད་ཅེས་བཀའ་སྩལ་པ་དང་། དགེ་སློང་དེ་དག་ཡི་རངས་ཏེ། བཅོམ་ལྡན་འདས་ཀྱིས་གསུངས་པ་ལ་མངོན་པར་བསྟོད་དོ།།
ས་ཀ་ཆུ་ཀ་རེ་ཆུ་ལ་ཕུན་ན་ལ་ཀྱོ་བ་ཅན་ཡོད་དོ། །རྒྱལ་བུ་རྒྱལ་བྱེད་ཀྱི་ཚལ་མགོན་མེད་ཟས་སྦྱིན་གྱི་ཀུན་དགའ་ར་བ་ན་བཞུགས་སོ། །བཅོམ་ལྡན་འདས་ཀྱིས་ཁྱིམ་བདག་ཅེས་བྱ་བ་བའི་ཡོན་ཕྱུ་ཡོད་དོ།། ཞེས
པ་ཀུན་ཏུ་རྒྱུ་བ་དང་། དགེ་སློང་ཤཱ་ཀྱའི་བུ་ཚན་ཆུ་ཕན་ཚུན་དགའ་བ་དང་། འབྲེལ་བ་ཡིད་ཆེས་པ་ཀུན་དུ་ཀྱི་ཚེ་ལ་བརྟུལ་ཞུགས་ཅན་རྣམས་ལ་ཕོ་བཅོམ་ལྡན་འདས་ཀྱིས་བཀའ་བསྩལ་པ། དེ་ནས་བཅོམ་ལྡན་འདས་ལ་
ཉིད་ཀྱི་ཏེ་ཡིད་ཀྱིས། དགེ་སློང་ཤཱ་ཀྱའི་བུ་ཚན་ཆུ་ཕན་ཚུན་དགའ་བ་ནི། མ་ཡིན་ནོ། །ཞེས་འབྱུང་བ་ཞིག་ལ་སྤྱོད་པ་ལ་ཆོས་ལ་སྤྱོད་ཅིང་ཡང་དག་པ་ཡི་དེ་ནི་སོ་སོར་སོ་སོ་ནི། དེ་ཉིད་དེ། དེ་ཉིད་དེ།
ཇེ་ལ་ཡང་ཆེ་ལ་དུ། འདི་ལྟ་བའོ། །བཅོམ་ལྡན་འདས་ཀྱིས་དགེ་སློང་རྣམས་ལ་བཀའ་སྩལ་པ། དགེ་སློང་དག་ཉོན་ཅིག་ལེགས་པར་རབ་ཏུ་ཡིད་ལ་ཟུང་ཤིག་དང་། དེ་ཡང་ཅི་ཞེ་ན། ཚེ་ལ་ཡོ་ལ་འཕྲུལ་པ་ཞིག་ལ་ཞུགས་ནས། བཅོམ་ལྡན་འདས་ཀྱིས་
ཀ་ཀ་ར་ཕྱུ་ལ་བ། དེ་ཅི་ལྟར་ཞེ་ན། དགེ་སློང་ཤཱ་ཀྱའི་བུ་ཡི་ཀྱིས་ཕྱུག་པ་ལ་ཞེས་བྱ་བ་ཆོས་བརྒྱད་དང་། སྒྲ་བ་ཞི་བ་གཉིས་པ་སྟེ་ངོས་ཀྱི་བྱུང་ཟད་ནས་ཚད་མེད་ཀྱིས་འཕྲུལ་པ་ར་འགྱུར་རོ། །བཅོམ་ལྡན་

༄༅། །འདས་ཀྱི་མི་ཚེས་བརྒྱད་དང་། རྒྱུ་བཞི་ལ་གཎྜཱི་བརྡུངས་ཏེ་དགེ་འདུན་ཐམས་ཅད་ཀྱིས་ཕྱག་དར་བྱའོ། །ཞེས་བཀའ་སྩལ་པ་དང་། དགེ་སློང་ཁ་ཅིག་ཁ་ཅིག་ནི་ཕྱག་ལ་ལ་མ་ཕོད་ནས
ཏེ་ཀ་ཏམ་བཟང་པོ་མ་ཡིན་པ་བྲེར་ཞིང་ལས་བྱེད་པ་དང་། རྒྱལ་བྱེད་ཀྱི་ཚལ་ན་གནས་པ་འདི་མི་མ་ཡིན་པ་དང་། དགེ་སློང་གཞན་ས་ཀུན་འཁྲུགས་ནས་བཅོམ་ལྡན་འདས་ཀྱིས་བཀའ་སྩལ་པ། རྣམ་པར
ཤེས་པ་འདི་ག་ཏམ་ཚིག་དང་ལྡན་པ་ན་བརྒྱུ་བ་ནས། འཕགས་པ་འདི་མི་སྨྲ་བས་ཕྱག་དར་བྱའོ། །དགེ་སློང་དག་རྒྱལ་བྱེད་ཀྱི་ཚལ་ཕྱག་ས་ནས་ལུས་ལ་རྡུལ་གྱིས་གོས་པ་བཞིན་འགྲོ་བ་དང་། མདང་བ་དག
གིས་ཕྱོགས་སྐྱོ་འཕྲུལ་བཅོམ་ལྡན་འདས་ཀྱིས་བཀའ་སྩལ་པ། ཕྱག་ས་དེ་ཕྱག་དར་བ་ཐམས་ཅད་ཀྱིས་ཁྲུས་བྱེད་པར་འདོད་པ་དེ་དག་གིས་ནི། ཁྲུས་བྱའོ། །གང་དག་ཁྲུས་བྱེད་པར་མི་འདོད་པ་དེ་དག
གིས་ནི། ལུས་རྡུལ་ཕྱིས་ནས་ལག་པ་བཀྲུ་བ་དང་། ཞབས་བསྐྱུས་ཏེ་འདུག་པར་བྱའོ། །དེ་ཉིད་ཀྱི་ཉིན་པར་བ་ཞབས་མཐའ་ལ་བསྐྱུར་བར་བྱའོ། །ཞེས་བཀའ་སྩལ་པ་དང་། དགེ་འདུན་ཐམས་ཅད་དེ་བཞིན་དུ་ཐུབ་ནས
བཅོམ་ལྡན་འདས་ཀྱིས་བཀའ་སྩལ་པ། དགེ་འདུན་ཐམས་ཅད་ཀྱིས་བསྐྱུར་བར་མི་བྱའི། རིམ་གྱིས་བསྐྱུར་བར་བྱའོ། །བཅོམ་ལྡན་འདས་ཀྱིས་ཕྱག་དར་ཁྲུས་པ་ཉི་ཚེ་དག
ནས་རྒྱུས་ཀྱི་ག་ཁ་ནས་ཁྱེད་ཀྱི་གཞི་སྐྱོ་བར་བྱའོ། །ཞེས་བཀའ་སྩལ་པ་དང་། དགེ་སློང་དག་[illegible] ཀྱི་[illegible] །དེ་ལ་[illegible] བདེར་འགྲོ་མི་ནུས་སོ། །སྐབས

ནམས་ནམ་གེ་སྔོན་དཔག་མི་འགྲོ་བ་དང་། བཅོམ་ལྡན་འདས་ཀྱིས་བཀའ་བསྩལ་པ། བརྗོད་པ་བ་ནི་ཚིགས་སུ་བཅད་པ་བདོན་ཞིང་བགྲོ་བར་བྱའོ། དེ་ལ་འབྱོར་པ་ནི་བྱའོ། །ཁྲིམས་ཅན་ངང་གི་ཁྲིམས་ལ་དང་།
སྐུ་བསྙུན་གསོལ་བ་དང་། མཆོད་རྟེན་གྱི་སྐོར་བ་ཤིང་གི་ཁྲི་ཕམ་པ་འབྱུང་བ་དང་། དེ་ནས་ལས་དགེ་སློང་རྣམས་འགྲོ་རྗེ་ལམ་འགོ་མས་པ་དང་། བཅོམ་ལྡན་འདས་ཀྱིས་བཀའ་བསྩལ་པ། དགེ་སློང་དག ཁྲིམས་མེ་ཤི
ཤི་བ་རྗེས་ལ་ཡིན་པས། དེ་ལ་ཡང་བསྡུས་པ་ལ་བག་ཁང་གི་ཚིགས་སུ་བཅད་པ་བདོན་ཅིང་འགོ་མ་བར་བྱའོ། འདི་ལ་འབྱོར་བར་མི་བྱའོ། །གོ་ར་ཏི་རྒྱལ་པོས་ ཀོ་ས་ལའི་རྒྱལ་པོ་གསལ་རྒྱལ་ལ་བ་གོ་རའི་གྲོང་ཁྱེར་ནས་ཞུ་
ཞེས་བྱ་བ་དང་། སྔོན་བཞིན་བྱ་བ་གཉིས་ཀྱི་ས་སུ་བསྒྲུབ་སྟེ། དེ་གཉིས་ལས། སྔོན་གྱི། བཟླས་བ་དང་། འཕྲུལ་བའི་ཚིག་ལ་མཁས། རྗེས་པ་ནི། གནས་ནས་ཀྱི་ཚིག་ལ་མཁས་སོ། །མཐའ་འཁོར་བ་བཅས་གནས
བརྟན་པ་ནི། ཤ་བ་ཚེ་རབས་མཆོག་ཅན་གྱི་དབང་པོ་ཅན་ཡིན་པས། གང་གི་ཚེ་སྲིད་དུ་འགྲོ་བ་དེའི་ཚེ་ཡུལ་མི་ལས། ཉ་དང་། ཤ་དང་། ལུས་འཕྲུལ་དུ་འཕྲུལ་ཅིང་ནས་རྣམས་ཀྱིས་དགེ་སྦྱོང་
པ་དང་། དེ་ཉིད་ཀྱིས་རྒྱལ་པོ་ལ་བསྒྲུབས་པ། ཀྱེ། དེ་བདག་ཅག་སྐྱེ་དགུ་ཆེ་མ་ནས་དེ་བ་ཅན་གྱིས་ལས་སུ་ཞེན་ཅིང་ཡུལ་ཀྱི་རྣམས་ཀྱིས་ཤ། དེ་རྣམས་ཀྱིས་བཅས་ཅན་བཅོམ་ནས་ཕྲག་ཡང་མ་ལུས་
ཟ་མ་དང་བྱེད་སོ། །རྒྱལ་པོ་ན་རེ་ཀྱེ་ལ་ཆེན་པོ་སྐྱེས་བུའི་ཤ་ཞེས་པ་ཞིག་མེད་དམ། རྒྱལ་པོ་ཞེས་བཟའ་བར་མི་བྱའོ། དེ་ནས་ཕྱིན་ཆད་ཀྱིས་ཤ་ལ་སྐྱེས་བུ་བསྲུང་བར་བྱའོ། །ཞེས་པ་རྒྱལ་པོས་ནས་པ་གང་གི་ཚེ་

ཉི། ལ ཉི་ཤུ ཉི

༄། །གཉིས་སྤྲུལ་དུ་འགྲོ་བ་དེའི་ཚེ་སྤྲུལ་པའི་ཚོགས་ཀྱི་སེམས་ཅན་གཉིས་མཐོང་ནས་བདག་ཉིད་ཀྱི་སེམས་རྫུས་སྐྱེད་པར་བྱེད་དོ། །དེ་ཙམ་དུ་སྨྲས་པ་ཞན་ཞིག་ཀྲ། རྒྱལ་པོ་ལས་བྱེད་པ་ཡས་ལ་དགས་ཏེ་

མ་ལ་དུ་འབྱེས་པ་དང་། བྲན་བུ་དང་། སྐྱོང་བ་བགོ་དེ་ཕྱིར་དང་པ་མཉེ་ཏ་ཅིང་དུ་བུ་ན་བ་འཁོད་པས། རྒྱལ་པོ་བསྐྱལ་ནས་བྲན་བུས་སྐྱོང་བ་ལ་སྨྲས་པ། སྐྱོང་བ། ཀླུ་མ་ནུ་ལ་ལོག་གམ། དེས་སྨྲས་པ།

མ་ནུ་ལ་ལོག་གོ། རྒྱལ་པོས་སྨྲས་ནས་དམས་པ། གདོན་མི་ཟ་བར་འདི་གཉིས་གསང་བ་ཅམ་ཅུང་ཟད་ཅིག་བྱེད་ལ་འཁོད་པ་ཡི་ཇི་སྐད་དོ། །སྐྱ་མནས་དམས་གཉིད་ལོག་བལྟ་ནས་རྫས་ཏེ་འདུག་པ་དང་།

བྲན་བུས་སྐྱོང་བ་ལ་སྨྲས་པ། སྐྱོང་བ། འཇིག་རྟེན་ཕ་རོལ་ཡོད་དམ། མེད་ཅིག་གསུ། དེས་སྨྲས་པ། བྲན་བུ། འཇིག་རྟེན་ཕ་རོལ་ཡོད་དེ་སྐད་ན། སྐྱོང་བས་སྨྲས་པ། བྲན་བུ། འཇིག་རྟེན་ན་ངན་ས

སྲིད་ཙམ་ལ་ཡོད་དམ། དེས་སྨྲས་པ། འཇིག་རྟེན་ཙམ་དུ་སྨྲ་བ་ཙམ་ལ་ཡོད་དེ་སྐད་ན། རྒྱལ་པོ་དེ་ལ་ཐམས་ཅད་དུ་ཉེས་ཀུན་དེས་བཏབ་ནས་ཡ། འདི་ལྟར་ཁྱེད་ཀྱི་འདི་ལྟ་བུའི་རིགས་ཀྱི་འདི་སྐད་ཀུན་ཏུ་སྤྱོད་དེ།

འདི་ལྟ་ཅི་ཞིག་ཞེ། ཏྲ་ག་ལ་སྐྱ། གཅིག་ནི། ཚད་པ་རབ་སྐྱོང་། ཀྱི་མ་མོ། །བུ་ན་ཏུ་ལ་ཆུ་ལ་ཀོ་ས་ལ་འདི་རྒྱལ་པོས་ཐ་བ་ལ་ཀྱུ་ལ་བྱི་སེ་ན་འདི་ཕྲུ་ཏུ་གཉིས་ཀྱི་ལས། གཅིག་ནི། ཏྲ་ག་ལ་སྐྱ། གཅིག་ནི།

ཚད་པ་རབ་སྐྱོང་། །ཞེས་སྨྲ་བ་ཉིས་པ་རབ་ཏུ་བྱུང་ངོ་། །དེའི་ཚེ་ཀྱི་མ་དང་བ་ལ་མོ་ཞེས་ཀླུ་ཡི་བུ་ཀླུ་ཚོགས་གཞི་བསྡུས་པ་བོ་ཚེ་འདི་སྐད་ཅེས་བསྒྲུབ་པ་ཞེས་སྨྲས་པ། ཀུ་ན་ཞིག་དེ་ཡི་ཀྱི་ཡོད་དུ

མི་ར་ཀྱུ་ར་ནས་དུས་བྱེད་པ་དེ་ཐམས་ཅད་ལུས་ཞིག་ནས་བདེ་འགྲོ་མཐོ་རིས་ལྷ་རྣམས་ཀྱི་ནང་དུ་སྐྱེ་བར་འགྱུར་རོ། །ཞེས་འཁོར་གྱི་ནང་དུ་སེ་བྲྀ་རི་སྲུ་ཡ་ངས་བ་བར་བསྒྲགས་སོ། །རྒྱལ་པོ་དགེ་བས་ལྕྲུ་ཀྱིས་བཀའ་ནས་
པ། གང་གི་ཚེ་ཁྱིམ་བདག་མགོན་མེད་ཟས་སྦྱིན་འདི་རབ་ཏུ་ནོར་མེད་པ་དེའི་ཚེ། །དེ་ལ་ཁྱེད་ཀྱི་འདི་གཉིས་ཐབས་ཤིག་པ་ཐམས་ཅད་ཀྱི་སྦྱིན་ནོ། །སྨྲ་མ། །ཇི་ཙམ་དུ་ས་བ་ཞིན་ཞིག་ན་ཁྱིམ་བདག་མགོན་མེད་ཟས
སྦྱིན་རྒྱལ་པོ་འདི་ཏུ་དུ་སོང་བ་དང་། ཁྱེའུ་ཞིག་གིས་དེའི་རྣ་བ་ཧ་དེ་སྟོང་ལུས་ནང་པ་དང་བོང་བུ་རྣམ་ནས་ཕྱིར་བྱུང་སྟེ་བྱིས་པ་རྣམས་དང་ལྷན་ཅིག་རྩེ་བར་བྱས་མ་མོ། །རྒྱལ་པོས་དེ་སྐད་བར་ཞེས་ནས་བཀས་མ
པ། འདི་བཞི་གཉིས་ཐབས་པ་ཤིག་མས་ནས་སྦྱིན་པའི་དུས་དེ་ནི། འདི་ཡིན་ནོ། །རྣ་མ་དུ་ཡིན་ནས། དེས་སྔོ་བ་ལ་བགས་ང་སྐྱེ་ཁྱིམ་བདག་མགོན་མེད་ཟས་སྦྱིན་ཨ་ཁྱོ་ཁྱེའུ་ཁྱིམ་བྱུང་བ་བགང་ཡིན་པ་དེ། ནང་དུ་མ
གཙང་ཞིག་རྩེ་ལ་བསྐྲོ་བ་དང་། སྐྲོ་ཀས་དེ་ནང་དུ་མ་གཏད་དེ། །ཁྱིམ་བདག་མགོན་མེད་ཟས་སྦྱིན་འགྲོ་བར་བལྟ་མས་ནས་སྟན་ལ་ཕྱག་འཚལ་ནས་བཅོམ་ལྡན་ཁྱེད་བསྐུས་པ་དང་། རྒྱལ་པོས་སྨྲས་པ། ཁྱིམ
བདག །ཅི་སྟེ། ཅི། སྟོན་འཚལ་བ་ཡི་ཐེ་ཚོམ། །ཞེས་སྨྲས་པ། ཁྱིམ་བདག །ངས་ཐུབ་ཏུ་དང་། སྐྱེ་དབང་གཉིས་ཀྱི་ནི། ཁྱེའུ་ལ་སོང་ཞིག །དེ་ནས་རྒྱལ་པོ་ཡི་དེ་ལ་བསྒྲུབ་ཏུ་ནས་དེ་ལ་བཀས་ཏེ།
ཅི་འདི་ཁྱོད་ཀྱི་རྣ་བ་བུ་དང་། སྐྱོང་བ་གཉིས་བདག་ལ་སྦྱིན་ནས་སྨྲ་མོ། །ཡང་བཀས་མ་པ། འདི་གཉིས་སྔོན་ལ་འདི་སྐྱ་བཅན་ཡིན་པས། ལྷས་བདག་བཟུང་པར་བཞེད་དོ། །སྨྲ་མ་ནས། དེ་ས་དེ་གཉིས་ཁྱིམ་དང

[illegible]

༄༅། །ཁྲིད་དེ། མཛོད་པ་པོས་དེ་སྐད་ཅེས་སྨྲས་པ། ཀྱེ་སྐྱེས་བུ། འདི་ནས་ཅི་འདོད་པ་དེ་ཐམས་ཅད་ཁྱོད་ཀྱིས་ཁྱེར་ཅིག །སྐྱེས་བུ་[illegible]
པ་དེ་ཁྱེད་ཀྱིས་ཁྱེར་ལ་རིན་ཡང་བཅྱིས་ཏེ་ནོར་གཅིག་དང་། དེས་ཉིས་འགྱུར་དུ་སྦྱིན་ནོ། །དེ་དག་གིས་མཛོད་པའི་ལག་ནས་གང་ཁྱུང་ནང་ཅི་བསྒྲངས་པ་དེ་ཐམས་ཅད་ཕོབ་པ་དང་། དེ་དག་ལ་ཀུན་ནས
སྨྲས་པ། ཀྱེ་སྐྱེས་བུ། ཁྱོད་ཅི་གཉིས་ཀ་ང་བསྒྲངས་པ་དེ་ཐམས་ཅད་ཁྱོད་ཀྱིས་ལོ་ཐོ་ཅམ་ལ་ཁྱེར་ཅིག །ཁྱོད་ལ་སུ་ཞིག་གིས་བསྒོ། དེས་སྨྲས་པ། བདག་ལ་ཁྱིམ་བདག་གིས་དེ་སྐད་དུ་བསྒོའོ། །དེ
དག་གིས་བཅས་པ། ཁྱིམ་བདག་ནི། བདག་གི་ཕ་དང་འདྲ་བར་བཀའ་ས་ཏེ། གང་བསྒྲངས་པ་དེ་ཕོབ་པོ། །སྨྲས་སོ། །ཁྱོ་ག་ཞན་ཉིད་ཅན་གོ་སྐྱང་དང་མོ་པ་དང་། དེ་དག་ལ་སྐྱེ་བོ་ཕལ་པོ་ཆེ་ཕས་ཀྱིས་གྲུ
ཁྱད་པར་སྐྱེས་ཏེ། །འཆིབ་ནི། ཐམས་ཅད་ཀྱང་ལས་ཁྲིམས་ཅིག་ཆེས་ཟེར། གཞན་དག་ཁྱང་དེ་དང་ལས་ཁྲིམས་ཅི་ཆེས་ཟེར་བ་དང་། དེ་དག་གིས་སྨྲས་པ། ཤེས་ལྡན་དག །ཁྱིམ་བདག་སྔ་དེ་ལྟ་བོད་ན། སྨྲ
བ་ཡིན་ན། དགྲ་བཅོམ་པ་ནི་ཐམས་ཅད་མཁྱེན་པ་ཞིག་ཡིན། དེ་ལྟ་བས་སྨྲས་པ། སྟོན་པ། ཁྱེད་དབྱེར་ཅིག །དགེ། ཁྱིམ་བདག་གིས་དེ་སྐད་ཅེས་ལྟུང་བ་དེ་སྦྱིན་ནོ། །དེ་དག་གིས་བཅས་པ།
ཁྱིམ་བདག་ནི། བདག་ཅག་ལ་ཐམས་ཅད་མཁྱེན་པ་ནི་བྱང་ཆུབ་ཀྱི་སེམས་དེ། །ཁྱིམ་ནས་དེ་ཁྱིམ་བདག་ལ་བྱུང་བ་དེ་སྐད་ཅེས་སྨྲས་པ། ཁྱིམ་བདག །བདག་ཅག་ལ་ཡེ་ཤེས་དང་ཕྲུག་སོལ། ཤེས་ལྡན་དག

ཀློང་རྡིག་ངང་ལས་འཁྲུངས་པོ་ཡོད་དོ། །ཇི་ཙམ་ཉམས་སུ་བཀའ་ཞིག་ན། ཁྱིམ་བདག་མགོན་མེད་ཟས་སྦྱིན་བྲན་བུ་དང་། སྐྱོང་བ་བསྒྲིགས་ནས་རྒྱལ་བྱེད་ཀྱི་ཚལ་འབྲུག་ཅུ་སོ་ངོ་། །དེ་ནས་སློབ་བདང་། ཁྲ་བ་སྟུ་ཞ

ཅིག་སྟྲུང་ནས་སེམས་སྨྲས་པ། བྲན་བུ་དང་། སྐྱོང་བ་དཔལ་ཁྲ་བ་ཞིག་ཏུ་ངག ། ཁྱེད་ཀྱིས་རྒྱལ་བྱེད་ཀྱི་ཚལ་འཁོར་གསལ་ཤོག་ཅིག ། དེ་ནས་ཀྱིས་བསྒྲུབ་པར་བཅུ་ནས་སྐྱིད་དང་། སྒྲ་ཚེ་ལྷ་ནང་ནས་ཀྱི་མདི

ཕྱུག་དང་མི་བྲན་བ་ངོ་མཚར་ཅན་ཀྱིས་བསྒྲུབས་སོ། །དེ་དག་རྗེ་བོ་ལ་སྙིང་ཉེ་བར་སྒྲོ་བཞིན་མ་བཏང་ངོ་། །དེ་ནས་བཅོམ་ལྡན་འདས་ཀྱིས་མཆོད་དང་ལྡན་པ་ཀུན་དགའ་བོ་ལ་བཀའ་སྩལ་པ། ཀུན་དགའ་བོ།

ཁྱེད་ཡུ་དང་། སྐྱོང་བ་བདག་ལ་སྤྱོད་བ་ནི་དེ་ཀྱི་ལུགས་མ་ཤེས་ཤིག ། དེས་དེ་དག་ལ་སྤྱོད་བ་ནི་དེ་ཀྱི་ལྷུགས་མ་བཞག་གོ ། ཁྱུགས་རྗེ་བོ་བདང་། དེ་བཞིན་བཞིན་ཏུ་ནང་ཞལ་ཤེས་ནས་དེ་དག་རྗེ་ཕྱིད་ནས་བྱུས་བ་རྒྱུ་བ

ཀྱི་ཉེས་སྤྱད་ཅིང་བ་འདད་དོ། །དེ་ནས་བཅོམ་ལྡན་འདས་ཀྱིས་ཚེ་དང་ལྡན་པ་ཀུན་དགའ་བོ་ལ་བཀའ་སྩལ་པ། ཀུན་དགའ་བོ་ཁྱེད་ཀྱིས་བྲན་བུ་དང་། སྐྱོང་བ་དགུ་དང་ཉེ་བཞིན། །དགེ་སློང་རྣམས་ལ

ཁྱེད་ཀྱི་དགེ་བ་མི་སྒྲུབ་ཅས། ཁྱེད་ཀྱིས་དགེ་བ་ཡི་སྒྲུབ་བ་བདང་། སྐྱེ་བ་བཞིན་བར་སྐྱེ་བ་ཡུས་པར་བྱུར་རོ། །ཞེས་བསྒྲུབ་ནས་མཆོད་ཀྱི་ཚིན་གྲུང་བྲན་བུ་དང་། སྐྱོང་བ་སྒྲ་བ་ངང་སྐུལ་བ་ཆུབ་དོགས་པས།

ཁྱེད་ལ་གས་ཡིས་གནས་པའི་སྐྱེ་མས་པར་འཇུག་བ་བག་མཛད་པ་ཡིན། གནས་པའི་སྐྱེ་མས་བར་འཇུག་པ་ངེས་མཉེས་པ་ཤིག་ཅེས་བྱུང་ངིག ། བརྩོན་པ། དེ་ལྟར་འཚལ་ལོ། །ཞེས་ཚིག་དང་ལྡན་བ་ཀུན

༄༅། །དཀའ་བ་ཅན། བཅོམ་ལྡན་འདས་ཀྱི་ཕྱག་མཚན་ནམས་བྲ་ཏུ་ཏུ་དང་། སྐྱེ་བ་ལ་སླབས་པ། ཕྱེད་པོ་བ་པོ་བཞིན་འདི་སྐུ་རྡུལ་ཏུ་ཞིག། ངེ་སྟོང་ནམ་ཀ་ལ་ཡང་སྐྱབས་པ། ཨོཾ་དང་དང་ར
པ་དག། བཅོམ་ལྡན་འདས་ཀྱིས་ཞལ་ནས། དེ་དག་སྐྱོང་བ་གྲེ་ཀྱིས་དགེ་བ་མི་སྤྱོད་མས་པ་དང་། སྡིག་པ་ར་ལག་ཏུ་སྡིག་ནས་པ་ར་སྤྱོད། །ཞེས་གསུངས་སོ་དེ་ཀྱི། ལོ་ཞུ་ཀྱང་དབྱུན་བུ་ཏང་།
པ་དགོ་ཀྱང་བ་དབུ་པ་བར་བྱ་དགོས་པས། ཕྱེ་ལས་བ་ང་ཡེ་ས་བ་ནམས་པ་འདི་སྐྱེ་མས་པ་ར་འཛུག་བ་བ་ང་ཐོ་ར་ངེས། གནས་པ་འདི་སྐྱོན་ལས་པ་ར་འཇུག་པ་དེས་མཐོང་ཞིག་ཚེས་རྐྱང་ཀ་ཀྱེ་ལ་ཏེ
བསྒྱུར་པ་ཀུན་གྱིས་བོ། བཅོམ་ལྡན་འདས་ཀྱི་ཡི་སྐད་ཀ་འཕྲུལ་པ་འདི་བཞིན་འཚོ་ལ་པོ། །ཤེས་སླ་ར་ནས་མཚན་མོ་ཐུན་དང་པོ་ལ་འཇུག་ཐུབ་པ་ཏུ་ཟླ་བ་མས་ཏེ་ལ་ཅིག་ཞི། དབང་ར་བརྒྱུད་
འཚིག་ཞི། གྲོག་ཤུ་བསྒྲུབ་དང་། ཐུན་བུ་དང་། སྐྱེ་ང་ཞུས་པ། དཔལ་ས་ཀུན་ཀ་བའི། འདི་དེ་ཞིག་ལས་ཀ། དེ་ཞུས་པ། ཞེ་དགའ། དཀའ་ཚིག་བ་རྟ་འཕུལ་ཀྱིས་ཏུ་མ་པ་རྒྱུ་ལ
ཡིན་ནོ། །དེ་ངས་ཐེ་ར་སྐུས་པ། ཀུན་དཀའ་བོ། འདི་ཐ་རྟེན་འཕྲུལ་ཅེ་ས་བཞག་ཅི་ས་པ་རྐྱ་ཞིག །འདི་ཀུན་ར་རྒྱུ་ས་བོན་ནི་སྐྱ་ངོ་ས། །ཞི་ལ་ཐོ་ཚོ་མ་ར་ཚེ་ཞིག་ཡོད་ཅེས་བྱུས་པ་དང་། དེ་དག
ལས་བ་ང་ནི་ཐུབ་འདི་ཐ་རྟེན་འཕྲུལ་ཅེ་མ་པ་མེད་དོ། །སྐྱམ་པ་དེ་དང་བུ་ལ་ཞིང་། འཇིག་རྟེན་བ་ནས་བུ་བ་ཅེ་མ་པ་ཡོད་དོ། །སྐམ་པ་ཡང་དགོས་བའི་ཐུབ་ཐོབ་པ་ར་འགྱུར་རོ། །དེ་ནས་བཅོམ་ལྡན་འདས

ཀྱིས་གུང་ཐང་ནས་པ་ཁྱིམ་བརྒྱུ་ཕྱིན་དང་། ཚངས་པ་ལ་སོགས་པའི་ལྷ་དགའ་ཡིད་ལས་ཀྱང་བླ་ན་སྨ་མ་དུ་འཇིག་རྟེན་པའི་ཐུགས་ལ་བསྐྱེད་པར་མཛད་དོ། །གང་གི་ཚེ་སངས་རྒྱས་བཅོམ་ལྡན་འདས་རྣམས་འཇིག་རྟེན་ནས་བཞི་
ཐུགས་ལ་བསྐྱེད་པར་མཛད་པ་ཞེས་བྱ་བ་ནས་བརྒྱ་ཕྱིན་དང་། ཚངས་པ་ལ་སོགས་པ་ལྷ་རྣམས་ཀྱིས་བཅོམ་ལྡན་འདས་ཀྱི་ཐུགས་སེམས་ཀྱིས་ཤེས་ནས་བཅོམ་ལྡན་འདས་ཀྱི་སྤྱན་སྔར་སོང་ངོ་། །ཞེས་བྱ་
བ་འདི་བར་ལྔ་མ་བཞི་སོ། །དེ་ནས་ཀྱི་མ་ཤུལ་སྦྲང་རྩི་ཆེན་པོ་ཕྱུང་བ་དང་། བྲན་བུ་དང་། སྟོང་བ་དགའ་བོ་སྤྲས་པ། འཕགས་པ་ཀུན་དགའ་བ་པོ། འཇིག་རྟེན་ཤེས་པ། ངེས་སྦྱར་པ། འདི་ཕྱོགས། བརྒྱ་
ཕྱིན་དང་། ཚངས་པ་ལ་སོགས་པའི་ལྷ་རྣམས་བཅོམ་ལྡན་འདས་ཀྱི་སྤྱན་སྔར་འཁོད་པས་པ་ཡིན་ནོ། །འཇིག་རྟེན་པ་རོལ་མ་ཚིས་པ་ནི། །འདི་དག་མི་ཤེས་ཀུན་ལོངས་འོ་ན་ལས་སྣང་ངམ། འདི་ལ་བརྩོན་མ་ར་
ཅི་ཡོད་ཅེས་ཞུས་པ་དང་། དེ་སྐད་ཅེས་གསོལ་པ་དང་། གང་གི་ཕྱིར་འཇིག་རྟེན་པ་རོལ་མེད་དོ། །ཚེ་མ་པ་དང་བྲལ་ལ་ཞེ་ན། འཇིག་རྟེན་པ་རོལ་ཡོད་དོ། །སྐྱེ་མ་བ་ཡང་དགེ་བའི་ལྷ་བསྐྱེད་སོ། །དེ་ནས་ཚངས་པ་བསྐྱེས་
ནས་བཅོམ་ལྡན་འདས་ལ་གསོལ་བ་ཚོས་ཕྱིན་ནས་བཅོམ་ལྡན་འདས་ཀྱི་ཞབས་ལ་མགོ་བོས་ཕྱག་འཚལ་ཏེ་ཕྱོགས་གཅིག་ཏུ་འཁོད་དོ། །བཅོམ་ལྡན་འདས་ཀྱིས་དགེ་བའི་བསམ་པ་དང་། རྗེས་
ལ་ཉེ་བ་དང་། ཁམས་དང་། རང་བཞིན་ལྟ་བས་ཚུར་ནས་འཕགས་པའི་བདེན་པ་བཞི་ཉིད་མངའ་བ་རྒྱ་བདེ་ལྟར་ཏེ་ཆོས་བསྟན་པར་མཛད་དོ། །དེ་ནས་ནས་བཟང་བུ་དང་། སྲིད་པ་དག་མི་རུས་བཅོ།

༄། །ཚིགས་སུ་བཅད་པའི་རིན་ཆེན་ཕྲེང་བ་ཞེ་ལུམ་མཛོད། ཡེ་ཤེས་ཀྱི་རྡོ་རྗེས་བཅོམ་ནས་རྒྱུ་བ་དབུས་ཞབས་པའི་འདྲ་བ་ནམ་མཁའ་ཞེས་རྒྱལ་མཚན་ཅན་ཞེས་སོ། །དེ་དག་བདེ་ཁྱབ་མཐོང་ནས་བཅོམ་ལྡན་
འདས་ཀྱི་ཞབས་ལ་བཏུད་ནས་དེ་སྐད་གསོལ་བ། བཙུན་པ། བདག་ཅག་ལ་ཡེ་ཤེས་རབ་ཏུ་བསྟན་པའི་ཆོས་འདུལ་བ་ལ་རབ་ཏུ་འབྱུང་ཞིང་བསྙེན་པར་རྫོགས་པ་དགེ་སློང་གི་དངོས་པོ་སྩལ་དུ་གསོལ། བདག་ཅག
བཅོམ་ལྡན་འདས་ཀྱི་སྤྱན་སྔར་ཚངས་པར་སྤྱོད་པ་སྤྱད་པར་འཚལ་ལོ། །བཅོམ་ལྡན་འདས་ཀྱིས་དེ་དག་ལ་ཚུར་ཤོག་དང་། སྤྱོད་པ། ཚངས་པར་སྤྱོད་པ་སྤྱོད་ཅིག་ཅེས་བཀའ་སྩལ་
ཏོ། །བཅོམ་ལྡན་འདས་ཀྱིས་ཚུར་ཤོག་ཅེས་ཡང་བཀའ་སྩལ་མ་ཐག་ཏུ་དེ་དག་གི་སྐྲ་བྲེགས་པ་དང་། སྐྲ་ཁ་ཟླ་བ་དང་། ལྷུང་བཟེད་ལག་ན་ཐོགས་པ་དང་། ཆ་ལུགས་མཚན་མ་དང་
ལྡན་པར་གྱུར་ཅིང་ཆོས་གོས་ཀྱང་ལྡན་པ་སྟེ། དེ་ལྟར་རབ་ཏུ་བྱུང་བ་ལོ་བརྒྱ་ལོན་པའི་དགེ་སློང་ལྟར་གནས་པར་གྱུར་ཏོ། །དེ་ནས་བཅོམ་ལྡན་འདས་ཀྱིས་དེ་དག་གི་
བསམ་པ་དང་བག་ལ་ཉལ་བ་དང་ཁམས་དང་རང་བཞིན་མཁྱེན་ནས་ཆོས་བསྟན་ཏེ། དེ་དག་གིས་ཉོན་མོངས་པ་ཐམས་ཅད་སྤངས་ནས་དགྲ་བཅོམ་པ་ཉིད་མངོན་སུམ་དུ་བྱས་སོ། ། །ཆོས་ཀྱི་
ལུང་བསྟན་པ། །སངས་རྒྱས་ཀྱི་ཡེ་ཤེས་ཆོས་ཀྱི་ཞེས་བྱ་བ་རྫོགས་སོ། །བཅོམ་ལྡན་འདས་ཀྱིས་དེ་བཞིན་གཤེགས་པ་ལ་རྣམ་པར་དབྱེ་བ་བསྟན་པ་དང་། རྟེན་ཅིང་འབྲེལ་བར་འབྱུང་བ། མདོར་བསྡུ་བ། སྡུད་པའི་ཚིགས། ཚིགས་སུ་བཅད་པའི་ཚེ་ཡང་རྫོགས་ཀྱི་
ཚིགས་སུ་བཅད་པ། དཔལ་ལྡན་སྐྱོང་བ། བཅོམ་ལྡན་འདས་ཀྱིས་དེ་བཞིན་གཤེགས་པ་རྣམས་དང་བཅས་པ་རྣམས་ཀྱི

ནས་དགྲ་བཅོམ་པ་ཉིད་མངོན་སུམ་དུ་བྱས་ཏེ། དགྲ་བཅོམ་པ་ཁམས་གསུམ་པ་ལས་འདོད་ཆགས་དང་བྲལ་བ། སེམས་ཤིང་བ་དང་གསེར་དུ་མཉམ་པ། ནམ་མཁའ་དང་ལག་མཐིལ་དུ་མཉམ་པ། སྟེ་ཙ
དང་ཙནྡན་དུ་མཉམ་ཚུལ་ངེས་པ། མ་རིག་པའི་སྒོ་ངའི་སྦུབས་དང་བྲལ་བ། རིག་པ་དང་། མངོན་པར་ཤེས་པ་དང་། སོ་སོ་ཡང་དག་པར་རིག་པ་ཐོབ་པ། སྲིད་པ་དང་རྙེད་པ་ལ་ཆགས་པ་དང་། བཀུར་སྟི་ལ་རྒྱབ་
ཀྱིས་ཕྱོགས་པ། དབང་པོ་དང་། ཉེ་དབང་དང་བཅས་པའི་ལྷ་རྣམས་ཀྱིས་མཆོད་པ་དང་། རྗེད་པ་དང་། གུས་པར་སྨྲ་བར་བྱ་བར་གྱུར་ཏོ། །གང་གི་ཚེ་བཅོམ་ལྡན་འདས་ཀྱིས་བྱུ་ན་ཙ་དང་། སྐྱེ་བ་དགའ་རབ་ཏུ་
བྱུང་བ་དེའི་ཚེ་རྒྱལ་པོ་བོགས་འབྱུལ། བཅོམ་ལྡན་འདས་ཀྱིས་བཀྲ་ཤིས་པ་དང་། སྐྱེ་བ་དགའ་རབ་ཏུ་བྱུང་ནས་བཀའ་ཡིན་པ་དེ་མི། མ་འོངས་པ་ཞིག་མཛད་དོ། །དེ་ནས་ནི། ཐེག་པའི་ཕྱ་བསྐུར་དུ་སྦྱོར་བའོ། །ཞེས
མ་དད་པ་རྣམས་ཀྱི་སྔོ། །བཅོམ་ལྡན་འདས་ཀྱིས་དགོངས་པ། ཉན་ཐོས་ཆེན་པོ་རྣམས་དང་འདུ་བ་དཔག་འབྱུལ་པོ་བོགས་ལ་བཅུ་ལྷ་མང་དབང་ཕྱུག་སྒོ། དེའི་ཕྱིར་དེ་དག་གི་ཡོན་ཏན་བརྗོད་པར་བྱའོ། །སྔོན་ཏུ
དགོངས་སོ། །བཅོམ་ལྡན་འདས་ནི་འདི་སྙམ་དུ་དགོངས་པ་དང་། དེ་ནས་ཁྱིམ་བདག་མགོན་མེད་ཟས་སྦྱིན་བཅོམ་ལྡན་འདས་ག་ལ་བ་དེར་སོང་སྟེ། ཕྱིན་ནས་བཅོམ་ལྡན་འདས་ཀྱི་ཞབས་ལ་མགོ་བོས
ཕྱག་འཚལ་ཏེ་ཕྱོགས་གཅིག་ཏུ་འཁོད་དོ། །ཕྱོགས་གཅིག་ཏུ་འཁོད་པ་དང་། བཅོམ་ལྡན་འདས་ཀྱིས་ཁྱིམ་བདག་མགོན་མེད་ཟས་སྦྱིན་ལ་ཆོས་དང་ལྡན་པའི་གཏམ་གྱིས་ཡང་དག་པར་བསྟན་པ་རབ་ཏུ་མཛད་

༄༅། །ཡང་དག་པར་ཡེ་ཤེས་ཀྱང་རྫོགས་པར་མཛོད། ཡང་དག་པར་བཞེངས་པ་བརྗོད་པར་མཛོད། ཡང་དག་པར་རབ་ཏུ་སྒྲོལ་བར་མཛོད། རྣམ་གྲངས་འདི་ཡུམ་ཆེན་དང་ལྡན་པའི་རིགས་ཀྱིས་
ཡང་དག་པར་བསྟན། ཡང་དག་པར་ཡེ་ཤེས་ཀྱི་སྐུ་ཐོབ། ཡང་དག་པར་བཟླས་པ་བརྗོད། ཡང་དག་པར་རབ་ཏུ་སྒྲོལ་བར་མཛོད་ནས་ཅང་མི་བསྒྱུར་བར་བཞུགས་སོ། །དེ་ནས་ཁྱིམ་བདག་མགོན་མེད་ཟས་
སྦྱིན་གྱིས་སྟན་ལས་ལངས་ཏེ་བླ་གོས་ཕྲག་པ་གཅིག་ཏུ་གཟར་ནས་བཅོམ་ལྡན་འདས་ག་ལ་བ་དེ་ཡོངས་སུ་ཐལ་མོ་སྦྱར་བ་བཏུད་དེ་བཅོམ་ལྡན་འདས་ལ་འདི་སྐད་ཅེས་གསོལ་ཏོ། །བཅོམ་ལྡན་འདས་
ཏེ་བདག་གིས་ཤེས་རབ་ཀྱི་ཕ་རོལ་ཏུ་ཕྱིན་པ་ཡུམ་ཆེན་མོ་ལ་ཐལ་མོ་སྦྱར་བ་བྱས་པའི་བསོད་ནམས་ཅི་ཙམ་འགྱུར། བཅོམ་ལྡན་འདས་ཀྱིས་ཁྱིམ་བདག་མགོན་མེད་ཟས་སྦྱིན་ལ་ཅང་མི་གསུང་བར་གྱུར་ཏོ། །དེ་
ནས་ཁྱིམ་བདག་མགོན་མེད་ཟས་སྦྱིན་གྱིས་ཡང་ཡུམ་ཆེན་མོ་ལ་ཕྱག་འཚལ་བའི་ཕྱོགས་བཅོམ་ལྡན་འདས་ཀྱིས་བ་ཀུ་ལ་ལ་མཐོང་བས་བརྟགས་ནས་ཀྱང་། ཕྱག་ན་ཡི་དཀྲ་ལ་བཅོམ་ལྡན་འདས་
ཀྱི་ཞབས་ལ་ཞབས་ཀྱིས་སྤྲས་ཏེ་བཅོམ་ལྡན་འདས་ཀྱིས་ཀྱང་ཅང་མི་གསུང་ངོ་། །ཡང་བཅོམ་ལྡན་འདས་ཀྱིས་ཞལ་ནས་འཛུམ་པ་སྟོན་པ་ལགས་བཀྲ་ལ་ཕྱག་པ། ཁྱིམ་བདག་ཁྱོད་ཉོན་དང་། ཁྱོད་
བདག་གི་ཐུགས་རྗེ་ཆེ་བ་ལ་གཟུགས་བརྙན་ཕྱག་ཏེ། ཁྱིམ་བདག་ཅི་ཙམ་ཞིག་གིས་ཤེས་རབ་ཀྱི་ཕ་རོལ་ཏུ་ཕྱིན་པ་ཡུམ་ཆེན་མོ་ལ་ཐལ་མོ་སྦྱར་བ་ལས་བསོད་ནམས་ཅི་ཙམ་ཡོད་ཅེས་གཅིག་ཤོས་ཤིག། བརྗོད་པ། དེ་ལྟར་

འཚལ་ལོ། །ཞེས་ཚེ་དང་ལྡན་པ་ཀུན་དགའ་བོ། བཅོམ་ལྡན་འདས་ཀྱི་ཞལ་ནས་ཚེ་དང་ལྡན་པ་ཀུན་དགའ་བོ་ལ། སྔོན་དགའ་བ་དེ་རང་སོང་སྤྱི་ཞིག་ཚེ་དང་ལྡན་པ་ཀུན་དགའ་བོ། སྔོན་ཁྱེད་ལ་དེ་

ཅེས་སྨྲས་སོ། །ཚེ་དང་ལྡན་པ་དེས། བཅོམ་ལྡན་འདས་ཀྱི་ཞལ་ནས། སངས་རྒྱས་བཅོམ་ལྡན་མགོན་མེད་ཟས་སྦྱིན་གྱིས་གཙུག་ལག་ཚོང་སྦྱར་བའི་ཚེ་ཁྱེད་གཉིས་ཀྱིས་རྒྱུ་རིམས་ཞིག་གཅིག་དེ་སྐད་ཅེས་དགེ་གང་

སྔ་མ་ཉིད། །དེ་ནས་གཞི་མ་སྨྲས་པ། བཙུན་པ། ཀུན་དགའ་བོ། བཅོམ་ལྡན་འདས་ཀྱིས་ཇི་སྐད་དུ་བཀའ་སྩལ་པ་དེ་བཞིན་འཚལ་ལོ། །ཞེས་སྨྲས་ནས་ནམ་མ་བ། ཅི་འི་ཕྱིར་བཅོམ་ལྡན་འདས་ཀྱིས་དགེ

སློང་གཞན་ལ་ཡང་ཉན་ཐོས་བརྟན་དག་བཞག་སྟེ་དང་གཅིག་ལ་སང་ཁྱེད་གཉིས་ཀྱིས་རྒྱུ་རིམས་ཤིག་གཅིག་བཀའ་སྩལ། གདོན་མི་ཟ་བར་བར་གཅིག་ཏེན་རི་ཡོངས་སུ་ཞབ་རྡོག་དེ་པ་མཛད་པ་བཞིན་དེ། །

ཞིག་གསུང་ཤིག །སྔོན་བྱུང་བ་དེ་དག་ལས་བརྩམས་པ་ཡིན་ནོ། །སྨྲས་སོ། །དེ་ནས་ཁྱིམ་བདག་མགོན་མེད་ཟས་སྦྱིན། དེ་ཉིད་ཀྱི་མཚན་མོ་བཞག་པ་དང་། སངས་རྒྱས་གཙོ་བོ་དགེ་སློང་གི་དགེ་འདུན་ལ་ཁ་ཟས

ཞལ་ཟས་ཀྱི་བར་ཆད་ཞུ་བ་ཞུ་ལ་ཞེས་གསོལ། ཀུན་དགའ་ཞུ་བ། བཅོམ་ལྡན་འདས་ལ་ཕྱག་འཚལ་ནས། བཙུན་པ། གདུག་པ་ཅན་དུ་མས་ཕུལ་བ་ཤོས་པ་ལགས་སོ། །བཅོམ་ལྡན་འདས། དེ་ཉིད་དུ་ས་ལ་བབ

ལ་དགེ་སློང་བས་མདོ་དུ་གསོལ་བ་ཞེས་དུ་ལ་བ་དགེ་བ་བཅས་སོ་པ་དེ། །དེ་ནས་བཅོམ་ལྡན་འདས་ཀྱི་ཞལ་ནས་ཚེ་དང་ལྡན་པ་ཀུན་དགའ་བོ་ལ་ལགས་ཏེ་སྔོན་བྱུང་བ་ཚེ་ལ་གཅིག་ཀྱིས་དགོས་ནས་དགེ་སློང་དག

༄༅། །དགེ་འདུན་གྱི་སེམས་མ་དུལ་ན་དུལ་བར་བྱ་ཐེ། ཁྲིམས་བཅས་མ་བོན་མེད་ཉམས་སྤྱོད་ཀྱི་བཀའ་དྲིས་གལ་བ་དེ་རབ་ཞིག་སྙོ། །ཀ་ཞེ་ན་ས་དགེ་སློང་གི་སོ་ཐར་གྱི་ལུང་ལས་ཀྱང་ཞེན་པ་ཞུམ་
པ་ཉིད་ལ་བཞུགས་སོ། །དེ་ནས་ཁྲིམས་བཅས་མ་བོན་མེད་ཉམས་སྤྱོད་ཀྱིས་རྒྱལ་པོ་ཀ་ས་ལ་རྒྱལ་ཁྲི་ཐོག་ཏུ་པོན་ཉ་བཀྲ་སྐྱེ། ཧཱུྃ། བདག་གིས་སངས་རྒྱས་ལས་སོ་སོར་ཐར་པ་དགེ་སློང་གི་དགེ་འདུན་སྤྱུ་མ་
པར་གདུགས་ཚོད་ལ་སྨྲ་ན་དྲང་སྲོང་། དེའི་སྐད་དུ་ཞེས་ཤིང་རྗེས་སུ་ཡི་རང་བ་མཛད་པ་རི་རབ་སོ། །ཞེས་གྲས་པ་དང་། དེ་བཙུན་མོའི་འཁོར་དང་། གཞོན་ནུ་དང་། བློན་པོས་བསྐོར་
ནས་ཁྲིམས་བཅས་མ་བོན་མེད་ཉམས་སྤྱོད་ཀྱི་ཁྲིམས་དུ་གཏུགས་ཚོད་སྤྱོར་བ་ལ་རྗེས་སུ་ཡི་རང་བར་བྱ་བའི་ཕྱིར་ཞེས་རྗེ་བཙུན་རིམ་པའི་ཕྱག་ཁྲིམས་ནས་འབྲེལ་སོ། །དེ་ནས་ཚེ་དང་ལྡན་པ་བྲན་བུས་སྐྱ་
བ་རིམ་ཐབ་ལོགས་སུ་འགྲོ་ནས་རྗེ་སྐྱེས་གཞི་ཞིག་པའི་མཐར་ཕྱིན་ནས་འབེབ་བ་དང་སྐྱེ་རྒྱུ་རྒྱུན་ཏེ་ཞིང་གྱིས་བསྐྱབས་སོ། །ཚེ་དང་ལྡན་པ་སྐྱོང་བ་རྒྱུད་དེ་སྐད་ཁྲིམས་ན་བའི་མཐར་ཕྱིན་ནས་འདིབ་
དེ་ལྟར་ཚུལ་ཁྲིམས་ཀྱི་ཁྲིམས་བསྐྱབས་པ་དང་། རྒྱལ་པོ་ཀ་ས་ལ་རྒྱལ་ཁྲིམས་བཅས་མཐར། སྔོན་པའི་སྐུ་སྲུང་པར་འགྱུར་བ་རྡོ་རྗེ་བའི་དགེ་སློང་གི་དེའི་ལོ། ཡིན་སྐྱེ་མ་ཉེ་ས་ཚུ་ཁྲིམས་ཀྱི་
རྒྱལ་བཞི་ཡི་ཞིང་བའི་མཐར་ཁོང་བ་དང་། རྗེ་ཙམ་ན་ཚེ་དང་ལྡན་པ་སྐྱོང་བ་མཐོང་ངོ་། །དེ་ནས་ཡང་ཕྱིར་ཚུལ་ཁྲིམས་ཀྱི་རྗེས་བཞིན་ཀྱང་རིམ་པར་སོ་བ་དང་། རྗེ་ཙམ་ན་ཚེ་དང་ལྡན་པ་སྐྱ

ཕུལ་མ་ཐོང་ནས་དེ་བཞིན་རྒྱུ་ཡི་མཚན་སྤྱི་ས་ནས་པོ་སྤྱོད་བརྗོད། ལམ་བ་བ་ཡས་བར་རྒྱུད་སྐྱེ། ཕྲེང་མ་པོ་ས་ཀ་རྒྱུས། ཕྲེང་མ་དེ་ཚེས། ཕྲེང་མ་དེ་བོ་ཀ་དྲུག ཕྲེང་མ་དེ་ཚེས་ལེགས་པ་བར་བསྒྲུབས་པ་ནི། རྟ་སྐྲ་རང་དྲི་ཞིམ་
བུ་དང་། སྤྲོད་བ་ལ་སོགས་པ་སྦྱིན་པ་དང་སྣ་བཅུན་གཡུང་ལོ་ཏ་ཀ་ན་དེ་སླ་བུ་ང་ཐོ་བ་པ་རྒྱུ་མ་ཏོ། །ཞེས་ཚེ་དང་ལྡན་པ་བརྗེད་དོ། །དེ་ནས་ཁྱིམ་བདག་མགོན་མེད་ཟས་སྦྱིན་ནས་རྒྱུ་ལ་སོགས་པ་དེ་དག
སྐྱོང་གི་དགོས་རྒྱུ་ཞབ་དེ་བར་བཞུགས་པ་ར་ཡི་ནས་དང་གི་ཡིག་བསྟུན་ཏུ་བརྟེན་པ་དང་། བཅའ་བ་གཙོ་ཞིང་བསོད་པས་ཀུན་ཏུ་ཚེམ་པ་རྒྱུད། ཀུན་ཏུ་སྟོན་པ་རྒྱུད་དོ། །རྣམ་གྲངས་དུ་མ་དང་དང་གི་ཡིག
བསྟན་ཏེ་བཞག་བ་དང་། བཅའ་བ་གཙོ་ཞིང་བསོད་པས་ཀུན་ཏུ་ཚེམ་པ་བསྒྲུབ། ཀུན་ཏུ་བསྟན་ནས་བཅོམ་ལྡན་འདས་ལ་བཀའ་ཞུས་ཚེ་དགེ་སློང་ཏུ་བྱས་བཅས་པ། ལྷ་དབང་དེ་བཞུ་ར་ཏེ་ག་ནས་སྟོན་ཅི
ཞུ་བ་ཞིག་གྲུབ་ཏོ་ཚེས་མཆོད་པའི་ཕྱིར་བཅོམ་ལྡན་འདས་ཀྱི་སྤྱན་སྔར་འདུག་གོ། །དེ་ནས་བཅོམ་ལྡན་འདས་ཀྱིས་རྒྱལ་པོ་གཟུགས་ཅན་སྙིང་པོ་དང་། ཁྱིམ་བདག་མགོན་མེད་ཟས་སྦྱིན་ལ་ཚེས་དང་མཐུན་
པ་ཞིག་ཏུ་མཐུན་པ་ཡང་དག་པར་བསྟན། ཡང་དག་པར་ལེགས་བསྒྲུབས། ཡང་དག་པར་ཞེན་པར་བསྐྱེད། ཡང་དག་པར་རབ་ཏུ་དགའ་བར་མཛད་དེ་ཡང་ལས་བཞེས་སོ། །དགེ་སློང་རྣམས་ལ་
ཚེ་དང་ལྡན་པ་ཀུན་དགའ་བོས་བཅོམ་ལྡན་འདས་ལ་ཞུས་པ། བཙུན་པ། བུ་ཚ་དང་། སྐྱེ་བ་དག་གི་ཐལ་མོ་སྦྱར་ཞིང་། དེ་ནས་ཚེ་དང་ལྡན་པ་ཀུན་དགའ་བོ་ཞིང་

༄༅། །ཕ་ཙི་ཡེ་ཤི། ཧྲཱ་ཡ་ཧྲཱུ་ཡ། ཤ་ཙི་ཡེ་ཤི། ཧུ་ཡ་ར་ཧྲཱུ་ཡ་ཧྲུ་ཡ། ལཱ་ས་ཙི་ཞེ་ཤ་བཞི་ཤ་ན། །དེ་ནས། བཅོམ་ལྡན་འདས་ཀྱི་སྐུ་ལ་ཡམ་ཏུ་ཏུང་ཞེས་དེ་ཉིད་མཚན་པ་ཐམས་ཅད
ལྷུང་མ་ཏེ་དཔག་ཚད་མ་ཉིད་ལོ་ལྕགས་ཀྱུ་ལྷུ་ཀྱི་ཡོལ་བས། བཅོམ་ལྡན་འདས་ལ་ཕྱག་འཚལ་ལོ། དགེ་སློང་དག །སྨྲས་པ་དང་། རྒྱུ་དང་མ་ཤེས་རྣམ་ཀྱི་ཚེ་ངན་སོང་ཞེས་ཏུ་ཡར་ཀྱི་ལ་ཞིང་ནང་ནས
ན། ཞིག་ཀྱང་ཡོད་ཚུལ་ཞུས། ཁྱེད་ཅག་ཉིད་ལས་ཡང་དག་པར་ཞུགས། །ཞེས་བྱ་བ་ནི་དམ་པ་ཡིན་ནོ། །དགེ་སློང་དག །བཅོམ་ལྡན་འདས་ཀྱིས་བཀའ་སྩལ་པ། ཆོས་ཀྱི་རྣམ་གྲངས་འདི་ཐོས་པས་ཡང་དག་པར་རྟོགས་པར་
བྱང་ཆུབ་ཀྱི་སེམས་ཅན་ཐམས་ཅད་ཀྱི་དོན་དུ། བསམ་ཅིང་ཡང་དག་པར་ཤེས་པ་ཡིན་ནོ། །ཞེས་བྱ་བ་ལ་སོགས་པ་རྒྱ་ཆེར་གསུངས་སོ། །དེ་ལྟར་དེ་བཞིན་གཤེགས་པས་བཀའ་སྩལ་ཏོ། །དགེ་སློང་དག
ནས་ཀྱང་དེ་བཞིན་དུ་བསྒྲུབ་པར་བྱའོ། །དེ་བཞིན་དུ་ཞེས་ཀྱང་མཆོད་པར་བྱའོ། །ཕྱིར་མི་ལྡོག་པར་འགྱུར་རོ། །དེ་ནས་དེ་བཞིན་གཤེགས་པ་ཐམས་ཅད་ཀྱི་ཡོན་ཏན་ཐོས་པ་དང་ལྡན་པ་ཡང་དག་པར་རྫོགས་པ་
ཕྱིར་རོ། །དེ་བཞིན་ཤེས་རབ་ཀྱི་ཕ་རོལ་ཏུ་ཕྱིན་པ་ལ་སློབ་པར་བྱའོ། །ཡང་དག་པར་རྫོགས་པའི་བྱང་ཆུབ་ཏུ་མངོན་པར་རྫོགས་པར་སངས་རྒྱས་སོ། །ཞེས་བདག་ཅག་ལ་ཡང་དེ་ཉིད་མཆོག་བསྒྲུབ་པ་འདི་དག་བཅོམ་ལྡན
ཏེ་ཞེ་ན། ཤཱཀྱ་ཐུབ་པ་ཡོངས་སུ་ཕྱུང་ནས་ཞལ་ཞིབ་སྒྲུབ་བོ། །དགེ་སློང་དག །དེ་སྐད་ཅེས་སོ། །ཡང་དག་པར་རྫོགས་པའི་སངས་རྒྱས་ཀྱི་བྱང་ཆུབ་ནི་ཤེས་རབ་ཀྱི་ཕ་རོལ་ཏུ་ཕྱིན་པས་མཐར་ཐུག་གོ།

ཏུ་བྱང་ནས་དགེ་མེད་པར་ཡིད་ལ་བྱེད་པ་བསྐྱེད་པ་གང་ཡིན་པ་དེ་དགོས། །བྲ་ན་བུ་དང་། སྦྱོར་བ་འདི་ནི་གཉིས་ཡིན་ནོ། །དེ་ན་ནི་དགེ་གིས་མཐར་ཐུག་པ་ཞིབ་ཏུ་སོང་སྐྱེ་བ་ནས་དགེ་ཉེད་པར་ཡིད་ལ་བྱེད་པ་ཀྱི་ས་ཀ
སྐྱབ་པ་ལོག་པ་ཐོབ་པ་བཀང་ཡིན་པའི་ལས་དེ་འགྲུབ་པ་རྒྱ་སྐྱེན་པས། དེ་ནི་དེ་ནས་ཀྱི་ནང་དུ་སྐྱེས་ནས་ལོག་དབོར་མཐའ་བ་བོབ་རྣམས་སུ་སྐྱེས་པ་ཡིན། ལོག་པར་སྦྱབ་ཅན་དུ་གྱུར་ནི་དབང་འཕྱ་ནིས་རང་དུ་ཡང་
མ་ཐབ་པ་བོབ་ཏུ་སྐྱེས་ནས་ལོག་པར་སྦྱང་ཅན་དུ་གྱུར་པ་ཡིན་ནོ། །གང་དགེ་འདི་དགེ་གིས་དེ་ན་བ་བསྒྲགས་པ་དང་། །ཉན་བྱས་པ་དང་། ཕུང་པོ་ལ་མཁས་པ་དང་། །ཁམས་ལ་མཁས་པ་དང་། སྐྱེ་མཆེད
ལ་མཁས་པ་དང་། །རྟེན་ཅིང་འབྲེལ་བར་འབྱུང་བ་ལ་མཁས་པ་དང་། གནས་དང་གནས་མ་ཡིན་པ་ལ་མཁས་པར་བྱས་པ་དེས་ན། དགེ་བསྙེན་པ་ལས་རབ་ཏུ་བྱུང་ནས་ཉོན་མོངས་པ་ཐམས་ཅད་སྤངས་ནས
ཚེ་འདི་ལ་ཉིད་མངོན་སུམ་དུ་བྱས་སོ། །དགེ་སློང་དག །གང་ནས་དགེ་མེད་པར་བས་མ་གཏན་ནས་བྱེད་པ་ལ་ཉེ་བར་མི་གཏོང་བ་དང་། གཞན་ཡང་ཡོད་དེ། དེ་གང་ཞེ་ན། དགེ་སློང་གིས
གང་ནས་ལས་ཡེ་དང་བ་ན་ཐམས་ཅད་ཉིད་ཀྱི་བྱེད་དོ། །དགེ་སློང་དག །གང་ནས་དགེ་མེད་པར་བས་མ་གཏན་ཏུ་བྱེད་ན། ཞག་ཡུད་ཙམ་ཞིག་ཏུ་འགྱུར་རོ། །དགེ་སློང་དག །དེ་གང་ཞེ་ན། ལས་གཅིག་ཏུ་ཉིད
ར་ཏུ་ནས་ཀྱི་ཉིད་ཐམས་ཅད་རྟེན་ལ་ལ་ཡང་ན་མཁས་ན། །ལས་གཅིག་ཏུ་ཞིག་ཏུ་ཉེས་ཚུལ་ཀྱི་ཡང་། འདི་ལྟ་བུ་ནས་ཀྱི་ཡང་དག་ཉིད་ཤེས་ཡིན་ནོ། །དགེ་སློང་དག །དེ་གང་ཞེ་ན། ལས་གཅིག

༄༅། །ཅེས་པ་དང་། འདི་ཉིད་ནས་སྨྲས་ཤིང་ཞུས་པ་ཡང་ཅི་ཞིག་ཅེ་ན། ཀུན་དགའ་བོ་ལ་ཕྱུ་ཡབ་བར་བྱ་སྟེ། དགེ་སློང་དག་གིས་དེ་ལྟར་བསླབ་པར་བྱའོ། །གླེང་གཞི་ནི། མཉན་ཡོད་ཀྱི།
མཉན་ཡོད་ན་ཁྱིམ་བདག་ཅིག་འདུག་པ་དེ་ནས་དགེ་འདུན་ལ་རྒྱུ་ལ་ཡོ་བྱད་དུ་འབུལ་ཏོ་སྟེ། དེ་ཞེ་དགེ་སློང་ཞིག་འདུག་པ་དེ་སོ་གཅིག་བས་སྨྲ་ནས་སྐྱུ་ཡོ་ལེ་ངོ་པོར་སྤྱད་ཅིང་འཕྱུས་ཁ་ཕྲེ་ངའི་ཏེ་ཉམས།
ཆུ་དང་ཤིག་ཤིག་པོར་སྤྱད་ནས་དེ་ཁྱིམ་པ་རྣམས་ཀྱིས་སྐྱུག་དུ་སོང་སྟེ། ཁྱིམ་བདག །ཞེས་བར་ཀྱིས་ཞིག །གཞན་ཞིག་ཆུ་འགྲོའོ། །ཞེས་ཀྱིས་པ་དང་། དེས་སྨྲས་པ། འཕགས་པ། ཆུ་ནང་ཅིག
ཉོ་བར་བསམ་ཀྱང་མ་བྱུང་། དེས་སྨྲས་པ། ཁྱིམ་བདག །ཁྱོད་པ་ནི། ཆུ་ན་ཀུན་མེད་དོ་ཅི། འོན་ཀྱང་བསོ་ཀི་ངོས་ལ་བབ་ཀས། སྐྱིན་བུ་དེ་ནི་ཆེ་སྐྱེ་སྟེའོ། །དེས་སྨྲས་པ། འཕགས་པ། བཞེས་
པ་ཡོད་ད། སྙིང་ལ་ནས་ཀྱི་ཡང་མ་བུ་རས་སོ། །ཁྱིམ་བདག །བཅོམ་ལྡན་འདས་ཀྱིས་ནམ་གནང་ངོ་། །འཕགས་པ། བཅོམ་ལྡན་འདས་ཀྱིས་ནི། ལྷུགས་སྟེ་ཆུ་ཡིན་པས་གཞང་བར་འགྱུར་རོ། །
ལྷགས་སྟེ། དགེ་སློང་ཚུལ་ཁྲིམས་ཀྱི་བཅོམ་ལྡན་འདས་ཀྱིས་བཀའ་སྩལ་པ། དེ་ལྟ་བས་ན། གཞན་གྱི། སྦྱིན་པ་ལ་སྤྱོད་ཅིང་དུ་ཤུགས་སོ། །བཅོམ་ལྡན་འདས
ཀྱིས་གཞི་ཆད་བཅུན་ཀྱིས་མ་ཉོ་བ་ཡིས་པའོ། །ཞེས་པ་ལ་སོགས་པ་དང་། ཁྱིམ་བདག་ཁོ་ཡང་ཡོད་བྱེད་བསོ། །དེ་བྱུང་སྟེ་ཁྱིམ་བདག་དང་། དགེ་སློང་ཆེ་དང་ཁྱིམ་བདག་ཀྱི་དང་ནས་ལྷས

སླེབ་པ། ཁྱིམ་བདག། ཤེས་པར་གྱིས་ཤིག། གཞན་ཞིག་ཏུ་འགྲོ་འོ། །དེ་སྐད་སྨྲས་པ། འཕགས་མ་བཙུན་ཆུང་ཞིག་ལ་བར་མཐུ་ར་བྱུང་ང་། དེ་སྐད་སྨྲས་པ། ཁྱིམ་བདག་ཞིག་ལ་བ་རྐུན་ནང་ཁྱིམ་དུ་འོང་ངོ་།
ཀྱི། ཚོ་ཁྱིམ་ནས་འདི་བདག་ཅག་ཚོ་ན་འདི་ན་འདུག་མི་འོང་ངོ་། །དེ་སྐད་སྨྲས་པ། འཕགས་མ། གལ་ཏེ་དེ་ལྟ་ན། ཡང་ཐོབ་པ་བགྱིད་དུ་སྩོལ་ལགས་ཀྱི། བཞུགས་ཤིག། དེ་སྐད་སྨྲས་པ། བཙུན་མ་ཕྲན་འདས་ཀྱིས
མགོ་ནད་དོ། །བཙུན་མ་ཕྲན་འདས་ནི། ཕྱུགས་ཚེ་ཅན་ཡིན་ངས་བཞིན་པར་འབྱུང་ངོ་། །ཀླགས་བྱི། དགེ་སློང་མ་རྣམས་ཀྱིས་བཙུན་མ་ཕྲན་འདས་ལ་གསོལ་བ་བཏབ་ནས། བཙུན་མ་ཕྲན་འདས་ཀྱིས་སྦྱིན་བདག་འཁྲུལ
བ། དེ་སྐད་ཅེས། གཞན་ནི། ཡང་ཐོབ་སྦྱིན་དུ་བཞུགས་སོ། །བཙུན་མ་ཕྲན་འདས་ཀྱིས་ཡང་ཐོབ་སྦྱིན་དུ་བཞུགས་སོ། །ཞེས་བཀའ་འཁྲུལ་བ་དང་། ཁྱིམ་བདག་ཉེས་ཡང་ཐོབ་ཕྱུགས་སོ། །དེ་ཉིད་བས་སྐྱུར
ནས་བཙུན་མ་ཕྲན་འདས་ཀྱིས་བཀའ་འཁྲུལ་བ། ལན་ཀུན་ཤེས་པར་གྱུར། །དེ་ཁྱིམ་ཉེས་བཙུན་མ་ཕྲན་འདས་ཀྱིས་བཀའ་འཁྲུལ་བ། ཉེས་མ་གཅིག་ཅིག། ཕྱུགས་བཞི་ར་བ་ཤིག་བྱ་བར་གྱུར། །
སྐྱེས་ནི། ལན་གྲངས་ནི་སྟོང་ངོ་། །བསྐྱུར་སྐྱུར་གྱི་རྒྱུ་དང་། །བདག་ལ་ཉེས་ཉེས་པ་དང་། །ཀུན་པ་ཉིད་ལ་དེ་བཞིན། །ཕུང་བ་སྐྱུར་བཙུན་མ་ཕྲན་འདས་ཀྱི་ལོ་འདི་བ་བརྗོད། སྐྱེ་བ་ཅི་ལ་སྐྱུག་ལྡན་ཀ
མཉམ་པར་བཞུགས་སོ། །ཚེ་དང་ལྡན་པ་ཡི་ལེགས་བཀའ་སྒྲིགས་པ་ཀྱིས་བཙུན་མ་ཕྲན་འདས་ཀྱི་ཚེ། །ཕྱུགས་ཉེས་སོ། །དེ་ཕྱིར་ཚེ་ལས་བསམ་ཕྱིར་ས་བར་སྤྱོད་པ་རྣམས་སོང་སྟེ་ཞིག་པ། གཞན་པ་ཏན

༄༅། །པདེའམ། དེས་སླུབ་པ། ཚེ་དང་ལྡན་པ་དག །ཡང་ན་ཧྲི། མི་བདེའོ། །གནས་བརྟན། ཁྱོད་ཀྱིས་སྨྲ་ཅི་ལྟར་འཁྱེལ། བཞིན་བཟང་ལ་མཆོད་དོ། །གཞུས་བརྟན། གལ་ཏེ་ཡིན་ན། ད་ཅི་སྟེ་མི་བགྱི། བཞིན་བཟང་བཅོམ་ལྡན་འདས་ཀྱིས་མ་གནང་ངོ་། །སྐབས་དེར། དགེ་སློང་རྣམས་ཀྱིས་བཅོམ་ལྡན་འདས་ལ་གསོལ་པ་དང་། བཅོམ་ལྡན་འདས་ཀྱིས་བཀའ་སྩལ་པ། གལ་ཏེ་ཕྱུགས་ན། གནང་ངོ་། །འཚོ་བ་སྐྱེལ་བར་བྱའོ། །བཅོམ་ལྡན་འདས་ཀྱིས་ལ་ཚོ་སྐྱེལ་བར་བྱའོ། །ཞེས་བཀའ་སྩལ་པ་དང་། དགེ་སློང་དག་གིས་བཟའ་བ་བཅུ་བཞག་སྟེ་ཕྱུང་བས་པ་དང་། བཅོམ་ལྡན་འདས་ཀྱིས་བཀའ་སྩལ་པ། ཟས་བཟའ་བཅུ་གཞག་པར་མི་བྱའི། དོན་ཀྱང་སྤྱད་པ་ལུགས་བཞག་པར་བྱའོ། །དེ་དག་གིས་སྦྱུ་གམ་འཕྲུ་ལྟ་བུར་བཀམ་པ་དང་། དེ་ཉིད་བཅོམ་ལྡན་འདས་ཀྱིས་བཀའ་སྩལ་པ། ར་ཎི་སྦུ་རུ་བཞག་པར་བྱའོ། །དེ་དག་གིས་རྫ་མ་པ་དེ་ཉིད་དུ་བཙུགས་སྟེ། ཐེ་མི་ཞིམ་པར་གྱུར་ནས་བཅོམ་ལྡན་འདས་ཀྱིས་བཀའ་སྩལ་པ། རྫ་མ་པ་ཉིད་དུ་ཞུགས་པར་མི་བྱའི། འོན་ཀྱང་ལ་འདབ་ཀ་ཙ་པ་དང་། ཆུས་ལ་བཀབ་སྟེ་བཞུགས་པར་བྱའོ། །སྨྲ་བ་ཞེ་ན། རྒྱུ་ལ་བདེའི་བར་ཏུའོ། །བཅོམ་ལྡན་འདས་ཀྱིས་ལ་ནད་ཀྱི་རིམ་དུ་གཞུག་པར་བྱའོ། །ཞེས་བཀའ་སྩལ་པ་དང་། ཚེ་དང་ལྡན་པ་ཉེ་བར་འཁོར་ལ་ནད་རིམ་དུ་བསྒུག་ཅིང་ཞིག་སྐྱེ་བ་བས་བཀའ་བཞིན་དུ་ལྡུག་སོ། །སྐབས་དེར། དགེ་སློང་རྣམས་ཀྱིས་བཅོམ་ལྡན་འདས་ལ་གསོལ་པ

དང་། བཅོམ་ལྡན་འདས་ཀྱིས་བཀའ་སྩལ་པ། ཁྱབ་ཅག་ཡང་ཡང་པར་བྱའོ། །བཅོམ་ལྡན་འདས་ཀྱིས་ཁྱབ་བདག་བཀྲ་བ་པར་བྱའོ།། ཞེས་བཀའ་སྩལ་པ་དང་། དགེ་སློང་དག་གིས་ཧྲི་ཏྲི་ཧྲུ་ཙེ་ས་ཁ་བ་བ་ཡི་ཤེས
ནས་བཅོམ་ལྡན་འདས་ཀྱིས་བཀའ་སྩལ་པ། རྡོ་རྗེ་ཐོག་མ་ཧཱུྃ་ཕཊ་ཀྱིས་བཞེངས་ལས་ལ་ཕར་བསྒྲུབ་ཏུ་གཞུག་པར་བྱའོ།། སངས་རྒྱས་བཅོམ་ལྡན་འདས་རྒྱལ་པོ་ཞི་བ་བཞུ་དང་མ་འཚེ་ལ་བཀའ་བསྒྲ
གཙུག་པར་བཞུགས་སོ། །ཨོཾ་དུ་ཁྱིན་ན་བ་ཡི་ལ་ཧྲཱི་ཏྲ་ཁ་ཤམ་ཏྲཱ་ཧྲེ་ཏ་ཙུ་ཧྲུ་ཏ་བརྩོན་ཅད་ཏེ་ཧ་ཏུ་ཏཱ་རོ།། དེ་ཞི་བྲུ་དང་ཚེས་བ་མཚོ་སྐྱེས་པར་སྐྱོང་འབྲས་སོ་སྐྱེ་བྲིས་པ། གནས་བརྟན། བདེ་
ནམ། དེ་སྐུ་སྐྱེས་པ། ཨོཾ་དཀྲུན་བ་ཏཱ། བདག་ཉིད་སྐྱེ། མི་ར་རོ།། དེ་ཡ་ཡི་ས་སྐལ་པ། གནས་བརྟན། ཁྱོད་ཀྱིས་སྐྱོན་ཤི་ཞིག་བཅས། པ་ཞིན་བ་བཟང་། སྐལ་ན་ཀྱི་ཕོ་རྡུ་བོ།། གནས་བརྟན། ས་ལོ་ཏེ་དང་
ཕྱུག། དེ་སྐྱེ་མི་བཙན་ས། པ་ཞིན་བ་བཟང་། བཅོམ་ལྡན་འདས་ཀྱིས་མ་བཀའ་རོ།། སྐབས་དེ། དགེ་སློང་ནམས་ཀྱིས་བཅོམ་ལྡན་འདས་ལ་གསོལ་བ་དང་། བཅོམ་ལྡན་འདས་ཀྱིས་བཀའ་སྩལ་པ།
རོ་ལྷུ་བསྒྱུར། གཞན་དེ་སྐྱོན་ཕོར་བཙང་བར་བྱའོ།། སངས་རྒྱས་བཅོམ་ལྡན་འདས་མཉན་ཡོད་ན། རྒྱལ་བུ་རྒྱལ་བྱེད་ཀྱི་ཚལ་མགོན་མེད་ཟས་སྦྱིན་གྱི་ཀུན་དགའ་ར་བ་ན་བཞུགས་སོ། །དེའི་ཚེ་མཉན་
ཡོད་ན་ཁྱིམ་བདག་ཅིག་ཡོད་པ་དེས་རིགས་མཐུན་པ་ལས་ཆུང་མ་བླངས་ནས་དེ་། །དེ་ཕྱེ་བར་བྱེད། དགའ་བར་བྱེད། དགའ་མགུར་སྤྱོད་པར་བྱེད་དོ། །དེ་ཕྱེ་བར་བྱེད། དགའ་བར་བྱེད། དགའ་ཞིང་མགུར་

༄༅། །སྒྲོན་མ་ཏྲེ་ད་བ་ལས། བུ་ཞིག་བཙོས་ཏེ། དེ་བསྐྱེད་བསྲིང་སྙམ་ཆེན་པོར་སྨྲ་མོ། །དེ་དུས་གཞན་ཞིག་ན་ཡོན་བསམ་པ་བ་སྐྱེང་མ་ནི་ཚོས་[illegible]། ངེས་
[illegible]་ཞིག་གཙོ་བའི། མ་ལ་སྨྲ་མོ། ཡོད་དོ། །ཇི་ལྟར་དུས་གཞན་ན། ཁྱིམ་བདག་དེ་རྒྱལ་བྱེད་ཀྱི་ཚལ་དགོན་པ་དང་། བུ་དེ་ཁྲི་སྟོང་པ་ལ་ཉལ་ཏེ་ཡ་ལ་སྨན་མེད་པར་མཐོང་ནས་དེ་ལ་སྨྲས་པ། ཁྱོ
[illegible]་ནང་ན་[illegible]། ཁྱོད་ལ་ཅི་སྐྱེ་ཡོད། ངེས་སྨྲས་པ། པ། དེ་སྟོང་[illegible]། རབ་ཏུ་བྱུང་ནས་ཡུལ་[illegible]་ཡོན་ཏན་དང་དགེ་སྦྱོར་ལ་[illegible]། བདག་གི། དཔལ་
[illegible]། ངེས་[illegible]། [illegible]། [illegible]། ངེས་སྨྲས་པ། ཡ། [illegible]
[illegible]། བཅོམ་ལྡན་འདས་ཀྱིས་[illegible]
[illegible]། [illegible]། དེ་ནས་[illegible]་མེད
[illegible]། [illegible]། [illegible]། ཁྱོད་ཀྱིས་[illegible]་སྨྲས་པ། སུ། ཁྱོད་ལ་ནི
[illegible]། [illegible]། [illegible]

ཉེ་ཤ་ཚལ་བསོད་ནམས་ཅན་པོ་ར་རྒྱུ་ར་ཀྱམ། ལ། ཆི་མ་དོན། བ་རྟགས་ཁྲལ་བའི་སྐྱེ་དམོད། ཡ། བཞིན་སྐྱེད་ནེ་སྨན། བུ། ཆེ་འི་ཁྲིམ་འདི་འདི་སྨྲ་ཁྲིམ་ཅན་རྒྱུས། ད། བདག་གིས་ཀ་ཀྱི་ནི་བ་ཚེ་དབང་
སྤྱོད་ཀས་སོ། །བུ། ཁྲོ་ཁྲིམ་ཡིན་པོ་ལ་འཇིམ་བའི་ཕོ་སའི་རྩྭ་བུ་ཡང་སྟུད་བར་ཁྲུས་བསམ། ཁྲིམ་ཁྲོ་ཁྲིམ་བདེ་ན་བདེ་ནས་སྒྲུབ་ཁང་རྒྱན། སྐབས་དེ། དགེ་སློང་བུམ་པས་ཁྲིམ་བཅོམ་ལྡན་འདས་ལ་
གསོལ་བ་བཏབ་པ། བཅོམ་ལྡན་འདས་ཀྱིས་བཀའ་སྩལ་པ། ས་ཐམས་ཅད་ཀྱི་ཡོ་བྱད་ལ་བདེ་བ་མེད་པར་འགྱུར་བར་ཤེས་སྐྱེ། སྐྱིད་ཐོ། འབབ་ཚོང་བ་ཅན་དུ་འགྱུར་རོ། །ཡང་རྒྱུས་བཅོམ་ལྡན་འདས་ལ་ཞུ་
པ། དུས་ནམ་ཞིག་ཡི་ཚེ་ལ་བསོད་ནམས་ཀྱི་ཀྱི་ཀྱི་ཞེས་ཞུས་པས། བཅོམ་ལྡན་འདས་ཀྱིས་ཚེ་ལ་ཉེ་བ་བསྐྱེད་པ་ཐུབ་བོ། །ཞེས་བཀའ་སྩལ་པ་དང་། ཚེ་སྐྱབས་ཀྱི་ལྟེ་བ་
ས་ཞིག་ཀྱང་ཚེ་ལ་ཉེ་བ་བཅོམ་ལྡན་འདས་ཀྱིས་བཀའ་སྩལ་པ། ཚེ་ཅན་ཚེ་སྐྱེ་བ་ཐུབ་བོ། །བཅོམ་ལྡན་འདས་ཀྱིས་ཚེ་སྐྱེ་ཚེ་བ་ཐུབ་བོ། །ཞེས་བཀའ་སྩལ་པ་དང་། དགེ་སློང་ཚེ་བ་ཀྱིས་ཞུས་
པ་དེ་ཞིག་ཚེ་བཅོམ་ལྡན་འདས་ཀྱིས་བཀའ་སྩལ་པ། སེ་བོ་ཐུབ་བ་ཚེ་ལ་ཞིག་བ་སྐྱེ། སྐྱེ་བ་ཐུབ་བ་ཐུབ་བོ། །ཞིག་ལ་ཚེ་བ་ཡང་ཐུབ་བོ། ཞིག་ཞིག་ཐུབ་བས་ཀྱི། །ཁྱེད་
བཀའ་བ་སྐྱེ་བ་བཅོམ་ལྡན་འདས་ཀྱིས་བཀའ་སྩལ་པ། ཐུ་བ་ཞིག་ལ་ཐུབ་ཀྱི་ལ་ཞིག་བ་བ་ཐུབ་བོ། །དེ་ཀ་བ་སྐྱེ་སྐྱེ་ཚེ་བ་བ་སྐྱེ་བ་ཐུབ་བོ། །ཡོན་ཏན་ལ་བདེ་བ་ཞིག་ཏོ།

༄། །སྐྱོ་དགའ་དང་། པུ་ཨ་ཤེ་དང་། ཁྱིམ་བདག་དང་དང་པ་ཅན་ཐམས་ཅད་ཀྱིས་ཇ་དང་ཆེན་ལ་འབྲི་ཡི་ལག་རིས་དང་། ཏྲེ་ག་ཤིས་ཉུགས་པ་དང་ཚོས་སྨྲ་བ་འཇོད་དེ། དེ་ལ་རྒྱང་བ་འཛིག་པར་མི་
ཁྱུང་ནས་བཅོམ་ལྡན་འདས་ཀྱིས་བཀའ་སྩལ་པ། དེའི་སྐྱོང་དུ་ཡོམ་ཤི་ཁྲུས་སམ། རྟ་བམ་གཞག་པར་བྱ་ཞིང་། བཞག་ནས་རྟ་ང་བ་གཞག་པར་བྱ་སྟེ། འདི་ལ་འགྲོད་པར་མི་བྱའོ། །སངས་རྒྱས་བཅོམ
ལྡན་འདས་མཉན་ཡོད་ན་རྒྱལ་བུ་རྒྱལ་བྱེད་ཀྱི་ཚལ་མགོན་མེད་ཟས་སྦྱིན་གྱི་ཀུན་དགའ་ར་བ་ན་བཞུགས་སོ། །བཅོམ་ལྡན་འདས་ཀྱིས་སེང་གེའི་ཁྲི་ལ་རྗེ་དང་ཆེན་བཞུགས་པར་བྱའོ། །ཞེས་བཀའ་སྩལ་པ་དང་། དགེ
སློང་དགོན་པ་པ་རྣམས་ལག་རྗེ་ཞིམ་མི་བདེ་བ་ཞེས་ཏེ་ན་བཟུང་བ་བཞེད་ཚོས་སྟོན་པར་བྱེད་པས་ལས་ལ་བརྒྱུད་དོ། །སྨྲས་པ། དགེ་སློང་རྣམས་ཀྱིས་བཅོམ་ལྡན་འདས་ལ་གསོལ་པ་དང་། བཅོམ་ལྡན
འདས་ཀྱིས་བཀའ་སྩལ་པ། དེ་ལྟ་བུ་ནི་གཞག་པར་བྱའོ། །སྡོམ་ནི། ཁྱི་བ་སོང་བ་མཆིལ་མའི་སྣོད། །ལུས་ཀྱི་བདུད་བྱིའུ་རི་དྭགས་དང་། །སྨྲ་བ་དང་ནི་ལྷ་ཡི་བདག་དང་ནི། །བཅོམ་ལྡན་འདས་དང་ཡིད
ཡི་བོ། །བཅོམ་ལྡན་འདས་མཉན་ཡོད་ན་རྒྱལ་བུ་རྒྱལ་བྱེད་ཀྱི་ཚལ་མགོན་མེད་ཟས་སྦྱིན་གྱི་ཀུན་དགའ་ར་བ་ན་བཞུགས་སོ། །ཚེ་དང་ལྡན་པ་ཉེ་བ་འཁོར་གྱིས་སྐྱེ་བ་བཅུ་གཅིག་དང་རྒྱ་ཆེན་པོ་དག་ཕྱུང་ངོ་། །དེའི་ཚེ་དུ་
ཤེས་པ་རྣམས་ཀྱི་ལོ་བར་འབྱུང་བ་རྣམས་ཀྱིས་རྫོང་སྐྱེས་པ། གཏམ་བཏང་། བཅད་བམ། ཚེ་དང་ལྡན་པ་དག། བདག་ཅག་ཉི། མི་བཟོད་དོ། །གཏམ་བཏང་། ཁྱོད་ཀྱིས་སྐྱེ་བ་ཅི་ཞིག་བཅད་ནས། བཞིན

བཟང་པོ་དེ་དག་གི་བར་རོ། །གཞན་ནས་བརྟན། གསོལ་རྗེ་དེ་ལྟར། ད་ཅི་སྐྱེ་མི་འཚང་། བཅོམ་ལྡན་འདས་ཀྱིས་མ་གནང་ངོ་། །སྐབས་དེ། དགེ་སློང་རྣམས་ཀྱིས་བཅོམ་ལྡན་འདས་ལ་གསོལ་པ་དང་། བཅོམ་ལྡན་

འདས་ཀྱིས་བཀའ་སྩལ་པ། དེ་ལྟ་བས་ན། གནང་ངོ་། ས་བོན་དེ་ཉིད་ཀྱིས་བཅང་བ་ཕར་ཏེ་བོ། །སངས་རྒྱས་བཅོམ་ལྡན་འདས་རྒྱལ་པོའི་ཁབ་ན་འོད་མའི་ཚལ་ཀ་ལན་ད་ཀ་གནས་པ་ན་བཞུགས་སོ། །སོ་བྱུང་

ཞོ་ལ་བབ་པ་དང་། ཚོང་དཔོན་པ་ཡི་ཡི་རྣ་བ་ཆོས་ཀྱི་སྐྱེ་སྐྱེ་བོ་ས་ངང་ཞེ་ངང་བ་རྒྱུ་ར་ཅི་ལུས་ཀ་གི་དབྱེ་ན་ཡོད་བ། ཉམ་ཆུང་བ། ཤིག་ཤིག་པོ་ར་ཕྱུར་ཏོ། །དེའི་ཕྱིར་དུ་ཚོང་པ་མཚུངས་པ་རྐྱེན་བ་རྣམས

ཀྱིས་ལྟ་བ་དང་། དེ་ན་གཞིས་དེའི་ལྟར་ཀྱི་ན་མ་སྐྲ་བས་མཐོང་ནས་སྨྲས་པ། གཞན་བརྟན། ཅི་སྐྱེ་ཕྱི་པོ་སོང་སོང་ངོ་། ལུས་ཀ་གི་དབྱེ་ན་ཡ། ཉམ་ཆུང་བ། ཤིག་ཤིག་པོ་ར་ཕྱུར། དེས་སྨྲས་པ། བཞིན་

ཏན་ཅིའི་བས་བྱང་གི་ཡིད་ལ་ཀྱི་ན་མ་སྐྲ་བས་འདི་ལྟར་ཕུ་ར་ཕྱུར་ཏོ། །གཞན་བརྟན། ཁྱོད་ཀྱིས་ཕྱི་མ་ལ་བ་འདི་དང་ལུ་ཅི་ཤིག་བཅས་ས། བཞིན་བཟང་མི་དང་ལས་སོ། །གཞན་བརྟན། གསོལ་ཏེ་དེ་ལྟར། ད་ཅི་སྐྱེ

ཡི་ཕྱང་ངོ་། བཞིན་བཟང་། བཅོམ་ལྡན་འདས་ཀྱིས་མ་གནང་ངོ་། །སྐབས་དེ། དགེ་སློང་རྣམས་ཀྱིས་བཅོམ་ལྡན་འདས་ལ་གསོལ་བ་དང་། བཅོམ་ལྡན་འདས་ཀྱིས་བཀའ་སྩལ་པ། དེ་ལྟ་བས་ན་གནང་

གི་ལྟེ་སྐྱེ་དེ་ཉིད་ཀྱིས་བཅང་བ་ཕར་ཏེ་བོ། །སངས་རྒྱས་བཅོམ་ལྡན་འདས་རྒྱལ་པོའི་ཁབ་ན་འོད་མའི་ཚལ་ཀ་ལན་ད་ཀ་གནས་པ་ན་བཞུགས་སོ། །དགེ་སློང་ཞིག་ཆ་མ་ཡང་པོ་སྐེམ་པ

༄༅། ། ཕྱིས། ས་ལམ་མཆིལ་མ་དོར་བས་ལམ་འཁྲིལ་བ་སྐྱེས་བ་ཡོན་ཏན་གཉིས་མི་མཛེས་པ་བརྒྱུད་སོ། །དེ་ཙམ་ནས་དེ་ཉིད་ཀྱི་བ་བ་ཉམས་བཞིན་ན་རྟེན་ལ་མཇེ་བ་ཉམས་པ་དང་དུ་ཕྱིན་ནས་ནས་

ཕྱུགས་ཕྱུགས་ཆེན་དང་ཕྱུགས་ཆུང་ངོ་། །དེ་སྐྱེས་ནས་ཚོ་བ་བཞིན་འབྱུང་བ་བ་ལམ་མཆིལ་མ་དེ་ཞུགས་པ་རེག་པ་དེ། དགེ་སློང་ཚུལ་ཁྲིམས་མ་ཡིན་ན་ས་དེ་རྣམ་གཉིས་སྨྲས་པ། ཚེ་དང་ལྡན་པ། གང་དུ་ཚོད་ཀྱི་འབྱུང་བ་

བཅས་ཅི་བ་ལ་བྱིན་ཏེ། དེ་སྐད་སྨྲས་པ། དེ་ཉིད་ལ་ཆོས་ཀྱང་ནང་བ་ནི། ས་ལམ་མཆིལ་མ་དོར་བ་ལ་བརྒྱུད་སྨྲས་པ། [illegible] ཞེས་ནི་བསྙེན་པ་བརྒྱུད་ཕྱིན་པ་དང་། དེ་ཙམ་ནས་ཡང་ཀྱི་སྒོ་བ་ཡས་

[illegible] ། དེ་ཉིད་ལ་ [illegible] ། དེ་ས་བ་བརྒྱུད་ནས་སྐྱེད། སྔོན་བ་སྐྱེད། །ཞེས་པ་སྐྱེད་དོ། །དེ་སྐྱེ་ [illegible] བྱུང་། དགེ་སློང་དག་ལ་ཚེ་འདས་པ་དེ

[illegible] ། །ཞེས་ [illegible] ། དགེ་སློང་ [illegible] ཡོན་ [illegible] ནས་ [illegible] དགེ་སློང་ [illegible]

[illegible] ། ཚེ་དང་ལྡན་པ་ [illegible] །དེ་ [illegible] ཚེ་ [illegible]

[illegible] ། དགེ་སློང་ [illegible] ས་ལམ་མཆིལ་མ་ [illegible] ། དེ་ [illegible]

ནས་བཅོམ་ལྡན་འདས་ཀྱིས་བཀའ་བསྩལ་པ། མཆིལ་པ་སྒྲོ་ད་རྗེ་ཞབས་དང་བཅས་པ་དམ། ཡང་དག་བྱང་པོ་ཆེན་ཞེས་པར་བྱའོ། །དེ་ནི་སྔོན་ཀྱི། །རིན་པོ་ཆེ་ཉིད་བྲབ་པ་དགུ་ཉེ་ནི་འཛིན་པ་བྱེད་པས།
དེ་ཡང་འདི་ལྟ་སྟེ། ཡིན་པས་ཉེ་ཉེ་དགུ་སྤུ་ཉག་བཅོམ་ལྡན་འདས་ཀྱིས་བཀའ་བསྩལ་པ། སྤྱང་པོ་ཆེ་ཉེ་སྐད་པ་རྟ་བུ་ཉེ་བར་བཞག་པར་བྱའོ། །གཞན་དག་ཅིག་མཆིལ་ལྷམ་འདི་ཕྱིར་ནི་བཞིན་པ་ཏུ་ཕུས་བཅོམ
ལྡན་འདས་ཀྱིས་བཀའ་བསྩལ་པ། བཙན་པ་ཐུབ་པར་བྱའོ། །དགེ་སློང་དག་ཀྱང་མཆིལ་ལྷམ་གྱི་ཁྲི་ཤིང་ཁྲིམས་ལ་ལམ་བསྟན་བཅོམ་ལྡན་འདས་ཀྱིས་བཀའ་བསྩལ་པ། སོ་ཕག་གི་དྲུང་ན་ཡང་། ཁྲི་ལ་ས།
ལ་ལྷམ་དག་ལ་བརྟུ་ན་བཅོམ་ལྡན་འདས་ཀྱིས་བཀའ་བསྩལ་པ། དེ་སྟུན་པར་བྱའོ། །དེ་ཡི་ཡི་ལ་ལ་དགུ་ཉེས་པ་བཅོམ་ལྡན་འདས་ཀྱིས་བཀའ་བསྩལ་པ། དུས་དུ་ཕྱུང་དུ་འཕན་པར་བྱའོ། །དགེ་སློང་དག
ཡི་ལམ་ཕྱུང་བ་ལས་ཕྱུང་ཉེས་པ་ཡང་ཉེ། སློབ་ཅན་ལ་ལ་དུ་ཉུང་ཉེས་བཅོམ་ལྡན་འདས་ཀྱིས་བཀའ་བསྩལ་པ། བ་ལག་ཆས་ཕྱུང་ཡ་པར་བྱའོ། །དེ་ནི་སྔོན་དག་ཁྲིད་དེ་ཅིག་ཕྱུང་དང་བཙེས་པ་དེ་ལ་ཉེ་སྔོན་
དུ་ཕྱུང་ཉེས་པ་དེ་ལ་སྟུན་ཉེ་དང་ཉེ་སྟུ་ཉེས་བཅོམ་ལྡན་འདས་ཀྱིས་བཀའ་བསྩལ་པ། ཉེ་དང་བཅོས་ཉེ་ཞེས་དང་། ཡིན་པ་དེ་དག་ཡིན་ཏེ། མཆིལ་ལ་ནི་སྤྱད་པ་ཉིས་ཉེ་ལ་བཞག་པར་བྱའོ། །དེ
ཉེ་ལ་བ་ལ་བ་ན་དང་ཕྱུང་ཞིག་པ་དང་། ཁ་ཏུ་ཕྱུང་བ་དང་། ལྷམ་པ་དང་ཡོ་མཆིལ་ལྷམ་ཟུང་དང་། དེ་ནི་ཉེ་ཤེས་པ་ཡིན་ལས་ཉི་དེ་བཞག་པ་ཕྱུང་ལ་མཆིལ་ལྷམ་དེ་ལ་བ་སྟུ་ཉེ་ལ་བཅོམ་ལྡན་འདས་ཀྱིས་བཀའ

ཀྱི ༄༅། །སྐབས། བརྗོད་བྱ་ལ་བར་བ་ཞུས་པ་བཅས་པ་དང་ཆེ་ལམ་དོར་བ་ར་སྡེ་བྱེ། ཚོགས་ཀྱང་བཅུ་གཉིས་ལ་བརྒྱད་ཀྱི་བསྡུ་བ་ནི་རྒྱ་བའི་སྡེ་དང་དགུ་པོ་འདུས་ཀྱི་ཚིག་ལམ་གྱི་སྟོད་པ་ཞིག་དང་

བར་བྱེད་ཀྱི། དེ་ཡང་དཀྱིལ་འཁོར་པ་དང་། ཀརྨ་རྩེ་བཤད་པ། ཞལ་བཞེས་དེ་བར་ལམ་གཞན་སྐྱེ་མཆེད་ལམ་དོར་བ་བསྡུ་བ། །སངས་རྒྱས་བཅོམ་ལྡན་འདས་ཀྱི་བཀའ་དང་བསྟན་བཅོས་ཀྱི་ཚིག་ལམ་མདོ་ཡི་དེ་རྣམས་སྐྱེ་

༢༠ ཀྱི་ལག་ལེན་རྒྱས་པར་ཤེས་སོ། །དེ་རྣམས་ཀྱང་[illegible]

[illegible]

[illegible]

[illegible]

[illegible] །རྣམ་པར་ངེས་པ་གཞན་ལས་ཤེས་པར་བྱའོ། །བཅོམ་ལྡན་འདས་ཀྱི་ཐུགས་ཀྱི་བཅུད་ལས་བྱུང་བ། དེ་རྒྱ་བཞི། གསུང་གི་ཞལ་སྔ་ནས་ཀྱི་ལུགས་ཀྱི་བཅུད་ལས་བྱུང་ངོ༌། །

བཅོམ་ལྡན་འདས་ཀྱིས་ལུས་ཕྱེ་བ་བཅད་བར་གྱུར་ཏོ། །ཞེས་བཀའ་སྩལ་པ་དང་། དེ་ནས་གེ་སར་ཚོས་སོགས་ཀྱི་ཁྲི་རི་པ་ཙ་བགོས་པ་ས་ཉེས་དམིགས་པ་ [illegible] བཅོམ་ལྡན་འདས་ཀྱིས་བཀའ
སྐུ་ལ་བ། ནད་དུ་བགོ་བ་ར་གྱུར་ཏོ། །དེ་ནས་གེ་ས་དེ་ཕོ་ནས་ལུས་དྲུ་དྲས་ར་ལ་སྦྱར་ཏེ་ནས་བཅོམ་ལྡན་འདས་ཀྱིས་བཀའ་སྩལ་པ། དེ་ཕོ་ནས་དྲུ་བ་ར་མི་བྱའི། འཇིག་རྟེན་དབྱུང་བ་འཇིག་ལུས
སྤྲུངས་ཉམས་དཔལ་དུ་ས་བཏབ་ཀྱིས་བཀྲུ་བ་ར་གྱུར་ཏོ། །ལུས་ཀྱི་བ་ཝེ་ཚོས་ཀྱིས་རྣམ་པ་དང་། ཁྲག་ཀུང་དུས་དུས་སུ་བཀྲུ་བ་ར་བྱ་ཞིང་། དེ་ཡང་ཚེ་ཀྱི་ས་པ་བསྐྱུར་བ་ར་གྱུར་ཏོ། །སངས་རྒྱས་བཅོམ་
ལྡན་འདས་ཀྱི་ཡི་གེ་པ་བཞི་ཕྱོགས་ཀྱི་ཚིགས་ལ་བྱུ་ཀ་ལ་རྣ་ཀ་བཟང་ང་ན་བཞུགས་སོ། །ཨོཾ་ར་ལ་ལྡན་བ་ཡི་ཡི་སྒྲ་ཡི་བ་བ་ཙམ་བ་བྲ་ཏི་ས་ཧུ་ཧུ་ང་ཧུ་ཀ་ཙ་ཏི་ཧྲི་ཀ་ཧུ་ན་ཧྭ། །དེའི་དུས་དུ་ཚེ་ལེགས་
མཐོང་བ་པ་སྤྱོད་པ་རྣམས་སོ་དྲེ་དྲི་ས་པ། གཉིས་པ་རྟེན། བདེ་བམ། བཞི་ཐབ་ཟད། དད་ཀླུ་སྤྱི། མི་དང་དེ། །དེ་ནས་གེ་སར་ཐུམ་པ། གཉིས་པ་རྟེན། ཕྱོགས་ཀྱི་ཕྱི་ཞིག་བཙལ། བཞི་ན་
བཟང་། ཐམས་ཀྱི་ཞི་ངོ་བོ། །གཉིས་པ་རྟེན། གསུམ་དེ་ལྟར། དེ་དེ་སྦྱི་བཙད། བཞི་ན་བཟང་། བཅོམ་ལྡན་འདས་ཀྱིས་མ་གནང་ངོ་། །སྐུ་ནས་ད། དག་སློང་རྣམས་ཀྱིས་བཅོམ་ལྡན་འདས་
ལ་ཞུས་པ་བདང་། བཅོམ་ལྡན་འདས་ཀྱིས་བཀའ་སྩལ་པ། དེ་ཀྲུན་ས་ན། གཞན་དེ་དེ་ཡི་དེ་ས་ཕྱོགས་ཀྱི་གཞི་ངོ་ [illegible] ར་གྱུར་ཏོ། །སངས་རྒྱས་བཅོམ་ལྡན་འདས་རྒྱལ་པ་བུ་རྒྱལ་ཕྱེད་ཀྱི་ཚེ་ལ་

[illegible]

༣༣། །མགོན་མེད་ཟས་སྦྱིན་གྱི་ཁྱིམ་བདག་དང་བཅས་པ་བཞུགས་སོ། །དགེ་སློང་དག་ལ་མཆོད་རྟེན་ལ་ཕྱག་འཚལ་ལོ་ཞེས། དེ་ནས་[illegible]

ཀྱིས་བཀའ་སྩལ་པ། བརྒྱ་ལ་གསུམ་པ་བསྒྱུར་རོ། །དེ་ནས་བཅོམ་ལྡན་འདས་ཀྱི་ཞལ་ནས་བཅོམ་ལྡན་འདས་ཀྱིས་བཀའ་སྩལ་པ། སོ་ནམ་གྱི་ཚལ་དུ་གཞན་པར་བྱ་ཞིང་། དེ་ནས་སོ་ཐར

༢ གྱི་ཁྱིམ་ནས་ཕྱིན་སྟོ་དང་བཅས་ཀྱི་སྒྲུབ་པར་བྱའོ། །མཆོད་རྟེན་གྱི་འཁོར་ས་ཆེན་པོར་ཕྱུག་རྟེ་ལ་འགྲོ་ནས་བཅོམ་ལྡན་འདས་ཀྱིས་བཀའ་སྩལ་པ། ཐུབ་པའི་ཚེ་འདི་ལྟ་བུ་དགེ་སློང་བྱ་བར་བྱའོ།

ཞིག་ཁྱོད་ལ་ཕྱིར་ལ་བཅོམ་ལྡན་འདས་ཀྱིས་བཀའ་སྩལ་པ། བསྟན་པ་ལ་ཕྱིན་ནས། སྤྱི་ཡོ་བ་བསྒྲུབ་པར་བྱའོ། །དེ་ལ་ལ་ཕྱིན་ནས་བཅོམ་ལྡན་འདས་ཀྱིས་བཀའ་སྩལ་པ། པ་ར་བ་ད

[illegible] གནང་ངོ་། །དགེ་སློང་དག་ཆོས་གོས་ལ་འཛིན་པ་ལས་དེ་ལྟ་བུ་ལ་བཅོམ་ལྡན་འདས་ཀྱིས་བཀའ་སྩལ་པ། དེ་ལ་ལྟ་བ་ལ་བཞིན་དུ་བྱའོ། །མདོ་རྒྱས

[illegible] ཞིག་ཡིན་ནོ། །རྒྱལ་པོ་གཟུགས་ཅན་སྙིང་པོ་ལ་ཉེ་བར་བཀོད་པ་བཞུགས་སོ། །ཆུ་ཀླུང་གི་སྐྱེས་བུ་ཅིག་བཅོམ་ལྡན་འདས་ཀྱིས་བཀའ་སྩལ་པ། དེ་ནས་བསྒྲུབ་པར་

[illegible] རྒྱུ་སྐྱེ་བ་ཚོགས་ལ་དགེ་སློང་། །དགེ་སློང་ཀྱི་ལམ་ལ་བརྟེན་པ་དང་། དེ་ཀྲིགས་པ་ལ་ཉེ་བ་ནས་བྱུང་ཞེས་པའི་དོན་གྱིས་ཅིང་། ཁྱོད་ཀྱིས་ཞེས་པ། ཤོག། རྒྱུ་པ་ཤུར

ནས། དེ་ཁྲིམས་བཅས་པ་དེ་ཉིད་དུ་དགེ་སློང་རྣམས། ཁྲིམས་བཅས། ། ཞེས་པར་གྱིས་ཤིག ། གཞན་ཞིག་ཏུ་འགྲོ་བོ། ། ཞེས་བྱས་པ་དང་། དེས་སྨྲས་པ། འཕགས་པ། ཅུང་ཟད་ཕྱེ་ལ་བབ་མ་གྱུར་ཏེ་ཁྱོད། དེས་
སྨྲས་པ། ཁྲེལ་བའི། ཅུང་ཟད་ཀྱང་ཁྲེལ་བ་མེད་དམ་ཀྱི། ། འོན་ཀྱང་ལྷགས་པས་སྐྱོ་འོ། ། དེས་སྨྲས་པ། འཕགས་པ། བཞུགས་ཤིག་དང་། ཁྱོད་ལ་ནོར་བུ་ཞིག་ལ་སྦྱིན་ནོ། ། དེས་སྨྲས་པ།
ཁྲིམས་བཅས། ། བཅོམ་ལྡན་འདས་ཀྱིས་སོ་མ་གནང་ངོ། ། འཕགས་པ། བཅོམ་ལྡན་འདས་སོ་ན། ། ཕྱུགས་རྫི་ཅན་ཡིན་པས་གནང་བར་འགྱུར་རོ། ། སྐྱབས་དེ། དགེ་སློང་དེ་རྣམས་ཀྱིས་བཅོམ་
ལྡན་འདས་ལ་གསོལ་བ་དང་། བཅོམ་ལྡན་འདས་ཀྱིས་བཀའ་སྩལ་པ། དེ་ལྟ་བས་ན། གནང་ངོ། དགེ་སློང་བཞིས་ཡོར་བུམ་ཞིག་ལ་ཉེ་བར་གཞག་པར་བྱེད་ཞིང་། དེས་ན་ཕྱུང་ལ་མི་འདི་བྱ་བ་
ཏུ་དོ། ། ཁྲིམས་བཅས་ཀྱིས་དགེ་སློང་དེ་ལ་ནོར་བུམ་ཞིག་འདི་ཁྲི་ནས་དེ་དེ་ལ་ཕྱི་ཅི་མི་འཇིག་པ་བཅིང་ངོ། ། ཇི་ཙམ་ན་ཆོམ་རྐུན་པ་ལྔ་བརྒྱ་ཞིག་ཅིག་ཏུ་ལས་བྱེད་པ་ར་འདི་ཏུ་བཅོམ་གས་རྗེ་ཁྲིན་པ་དང་། དེ་
དག་གིས་དགེ་སློང་དེ་ལ་སྨྲས་པ། འཕགས་པ། ལྟགས་པ་བཟས་སྡུག་བསྔལ་ན། ། འདི་ན་མི་ཡོད་དམ། ངས་སྨྲས་པ། བཞིན་བཟང་། མི་དགོ། ། འཕགས་པ། ཁྱེད་མི་འཇིགས་པ་ཇི་ལྟར་
བྱེད། བཞིན་བཟང་། ཡང་ནི། ནོར་བུམ་ཞིག་ཕྱིས་མ་ཕྱུང་ནས་མི་འཇིག་པ་བཅིངས་སོ། ། འཕགས་པ། ནོར་བུ་དེ་གང་ན། བཞིན་བཟང་། ཁྱོགས་བདེ་ཐོར། ། དེ་དག་གིས་དེ་མ་ཐོང་ནས

༥

༄༅། །རིག་ཀ་སོང་སྟོ། དེ་ར་ཡབ་བྲམ་ནས་ཁྱུང་རྩེ་སྨྲས་པ། ཤེས་ལྡན་དག །ཚུར་འབབས་པ་དེའི་ནོར་བུ་དགོ་གི །འདི་ནི། །དེ་ནས་ཨུ་ཏྲི་ཏུ་ཏོ་ཁྱེར།

སྨྲས་པ། ཇི་སྐད་ལ་ཤེ་པ་དེ་ནུ། བཞིན་བཟང་། ཁྱོད་ཀྱི་ནི་ཀུན་ནི་འདུག་གོ །དེ་དག་གིས་ཏེ་ཁྱེད་ཀྱི་སྐྲ་ངོ་། །ཡང་དེ་ནི་སྐྱོང་དེ་སྐྲ་གས་བས་ཉེ་ནས་ཁྱིམ་བདག་དེ་ནི་ཀུ་དུ་ཀུ་སྟེ་ངོ་

རྟ་སྨས་པ། ཁྱིམ་བདག། ལས་པ་ཀྱིས་ཤིག །ཀ་ཀུ་ཤི་ཀ་ཏུ་འགྲོ་འོ། །དེ་སྐད་སྨས་པ། འབབས་པ། ཀུ་བཟང་བུ་ལ་བ་རུ་ཤུ་ར་བྱང་། དེ་སྐད་སྨྲས་པ། ཁྱིམ་བདག། བུ་

ཏེ། ཀུ་ནི་ཀུ་ལས་ལ་མི་ཏེ། ཞེ་ཀུ་ཏུ་ཀུ་མས་ནས་ཀྱི་འོ། །དེ་སྐད་སྨྲས་པ། འབབས་པ། བུ་ཞིག་ཀྱིས་ཁྱེད་ལ་ཞེ་ར་བུ་མེ་ཤེ་ཀ་ཁྱིམ་བདག། ཁྱིམ་བདག། ཁྱེའི་ཀོ། །དེ་གསེར། ཀུ་ཉ

ཏེ་ཀུ་ཤི་ཀ་ཏེ་ཀུ་མ་ཏེ། །ཚེ་ནི་ཏེ་ནི་སོ་ལ་ཞེ་ནི་ར་ཏུ་ཀ་ཏུ་ཡ་ཚེ་ཀྱི་ནི་རུ་ཉ་ནི་ཡ་བ་རུ་ཤ་ཀྲུ། ཁྱིམ་ཀྱི་ཀྱི་ཚེ་ཀུ་ར་ནེ་ཞ་ཞི་ཀ་ཏུ་ས་ཡེ་ཀྱི་མེད། སྐྱབས་ཏེ། ཡ་ཀྱི་སྐྱེ་ལ་ས་ཀྱི་ས་ཚེ་མ

ཀྲ་ན་ཏ་ར་ས་ཡ་བ་ཀོ་ཡི་ཡ་ར། བཅོམ་ལྡན་འདས་ཀྱི་ས་བ་ཀ་ཏུ་ལ་ལ། ཏེ་ཞེ་ཚེ་ཏུ་སྐྱེ་ཏུ་ཀོ་ལ་ཡི་ན་པ་ར་ཡེ་ན་ཏུ་ཞས་ལ་བ་ཀྱུ་ཏུ་ན་ར་མི་ཀྱེ་འོ། །ཞེ་ཀུ་ཏུ་ར་མི་ཀྱུ་ཏུ་ལ་ཀ་ཀ་ཏ་ར་ན་ཀྱེ་འོ། །

ཨོ་ཤ་ཡེ་རྟེ་ཀྱེ་ར་ཀྱུ་ཤེ་ཡ་ཡང་དེ་དང་ཏེ་ཀྱེ་འོ། །ས་ར་ཀྱུ་ས་བཅོམ་ལྡན་འདས་མ་ཞ་ན་ཡོད་དུ། ཀྱི་ཡ་ས་ཀྱུ་ལ་ཀྱེ་ད་ཀྱི་ཚེ་ལ་ན་ཡེ་ཞ་མེད་ཅས་སྐྱེ་ན་ཀྱི་ཀུ་ཉ་ར་ཡ་ད་ར་བ་ཞ་ན་ཀྱུ་ཀས་སོ། །ཀྱི

སྟེ་ནུ་མས་བཅོམ་ལྡན་འདས་ལ་འཆེར་བ་སོགས་དགའ་འབྲུ་རབ་ཏུ་གསོ། །ཇི་ཙམ་དུས་གཞན་ཞིག་ན་མཉན་ཡོད་དུ་ཀུན་སྨོན་ཀྱེ་ཧྲུ་སྐྱེ་མ་ཉན་ཡོད་ཀྱི་གྲམ་ཟེ་དང་། ཁྱིམ་བདག་ཀུ་ན་ཀྱིས་བསོ་སོ་ཚོ་ཉེ་སྐོ་ཆེ་གས་
ཙན་དང་གཞ་བཅོམ་ལྡན་འདས་ལ་འབྲུ་རབ་ཏུ་གསོ། །ཤིང་ག་འ་ཡང་ཉི་མ་ཉུང་ཀ་རྒྱ་ཆེ་སོགས་དུ་རྫོ་གཅིག་ཁྱེར་ཏེ། བཅོམ་ལྡན་འདས་ཀྱི་དྲུང་དུ་སོང་ནས་བཞིན་པ་བཟང་ཆེས་པོས་འདི་བྲུས་ཤིག །
ཞེས་བྲམ་སོ། །དེས་སྨྲས་པ། འཕགས་པ། དེ་དང་ཧི་ག་རྗེ་ཉ་པ་འབིགས་མཐའ་ཞིག་ངེ་རང་ཡེ་ནི་མ་ཆེས་ཀྱི་བཞུ་ཙིག །སངས་པ་ཀུ་བར་བགྱིའོ། །དེ་ཁྱེད་ནས་བརྗིད་པས་ལ་རབ་ཏུ་ཞུས
པ་དང་། དེས་སྨྲས་པ། འབབ་པ། བདོག་སུ་ཙི་མཆིས། གལ་ཏེ་མི་བརྗོད་ན། ཤོག་ལ་བཞུ་ཙིག་དང་བཀུར་སོད། དེས་བཞེས་སོ་བ་དང་། དེ་ནི་ཆུ་ག་སྐྱིད
ཀྱི་ས་གཅིག་སྤྲགས་ལ་ཞུ་ཞོ་མཆས་པ་ཡིད་ལ་ཞུ་མ་ཉུས། དེ་ནས་ཚེ་ལྔ་སོགས་ཏེ་འབུ་པ་རྨི་ལམ་ཤིན་དུ་སྨྲང་ངས་ཤིང་ཚེ་བ། ཡིས་མིང་ཆོ་ཉུ་སྨྲ་ཆོགས་བ་ཟླ་ན་ལུས་ཀྱིས་ཡི་དྭགས་དབྱུང་ཞིག་བ་དང་། དེ་ནས་ཞག་ཐོ་ཉེ་ན་ས་གང
ཚོ་ལྷ་སྐུ་མཆོག་བསམ་ཅན་ཉུ་ལུས་ཀྱིས་བསྡ་ ཡིད་ལས་བཅུ་བ་རྒྱུ་ས་སོ། །བཅོམ་ལྡན་འདས་ལ་ལགས་པ་འབྲུ་ལ་ཡིད་ཕྲག་ཏུ་དེ་སེམས་སྐ་ཡོད་ཆུ་ཉི་ཏེ་འཁྲུག་པ་དང་། སྐྲི་བ་ཀྱི་ཚོགས་ས་མདང་བ་རུས་རྒྱས་སོ།
སྨྲས་སོ། དེ་ནི་སྒྲོ་ནས་ཀྱིས་བཅོམ་ལྡན་འདས་ལ་ཡབ་ཡུམ་ཡབ་དང་། བཅོམ་ལྡན་འདས་ཀྱིས་དགོད་ལེགས་པ། སྐམ་ཟེར་ད། ཁྱིམ་བདག་དགེ་བསྙེན་པ་ཀྱུ་རབ་པ་ཕེབ་ཏུ་སྣང་བར

༄༅། །མ་ཁྲེ་ཞེན་ནས་དགེ་སློང་རྣམས་ལ་བཀའ་སྩལ་པ། དགེ་སློང་དེ་ཉེ་དགས་ཚོགས་སོགས་དང་དུ་སྒྲིག་བཙོ་བླག་མཁན་ལ་འབྲུར་བརྩམས་པ་འཛིག་ཏེན་པའི་གོས་ཆེན་སྣ་ཚོགས་
ཅ་ལུང་རིངས་ཀྱི་མ་ཁྲེ་བོ་ར་བྱུང་ངོ། །དེ་སྐབས་ན། དགེ་སློང་གིས་གོས་དང་དུ་སྒྲིག་ངོ་བཙོ་བླག་མཁན་ལ་འབྲུར་མི་གཞུག་གོ། །དགེ་སློང་གོས་དང་དུ་སྒྲིག་དགུ་བཙོ་བླག་མཁན་ལ་གཞ་
གཞུག་པར་ཞུགས། འདུག་ཚོ་དགས་ཅན་ཉུང་ངུ་ཞུ་རུ་ཏེ། །བཅོམ་ལྡན་འདས་ཀྱིས་དགེ་སློང་གིས་གོས་དང་དུ་སྒྲིག་དགུ་བཙོ་བླག་མཁན་ལ་འབྲུར་མི་གཞུག་གོ། །ཞེས་བཀའ་སྩལ་པ
དང་། ཉེ་དགའ་ཉེ་བ་མས་ཀྱི་སོ་ནོར་དག་ར་བོ་དགོ་འབྲུར་གཞུག་པ་རབ་བཅས་ལས་སོ། །བཙོ་བླག་མཁན་གྱིས་རེ་དགའ་བ་ག་མེད་པར་ལྷོད་ཡོད་པ་ལ་བརྡབས་ཤིང་བརྡུངས་ནས་ཤུམ་པ་དང་།
ཉེ་བ་ལ་སོགས་པ་བཅིག་ནི། ཀླ། ཁྱིམ་གྱི། མཐའ་ནམ་གས་སོ། །སྐབས་དེ། དགེ་སློང་རྣམས་ཀྱིས་བཅོམ་ལྡན་འདས་ལ་གསོལ་བ་དང་། བཅོམ་ལྡན་འདས་ཀྱིས་བཀའ་སྩལ་པ། དགེ་སློང་
དག །དེ་ལྟ་བས་ན། དགེ་སློང་གིས་ཐམས་ཅད་ཀྱི་ཐམས་ཅད་དུ་བཙོ་བླག་མཁན་ལ་གོས་འབྲུར་མི་གཞུག་གོ། །སངས་རྒྱས་བཅོམ་ལྡན་འདས་མཉན་ཡོད་ན། རྒྱལ་བུ་རྒྱལ་བྱེད་
ཀྱི་ཚལ་མགོན་མེད་ཟས་སྦྱིན་གྱི་ཀུན་དགའ་ར་བ་ན་བཞུགས་སོ། །བཅོམ་ལྡན་འདས་ཀྱིས་དགེ་སློང་གིས་ཐམས་ཅད་ཀྱི་ཐམས་ཅད་དུ། བཙོ་བླག་མཁན་ལ་གོས་འབྲུར་མི་གཞུག

གོ། །ཞེས་བཀའ་སྩལ་པ་དང་། དྲུག་སྡེ་རྣམས་བཙོ་བླག་མཁན་གྱི་འབྲུས་རྡོ་ནས་མགོ་ཚོས་གོས་ཀྱིས་དཀྲིས་ཏེ་བཙོ་བླག་མཁན་བཞིན་དུ་སྐྱེམ་པ་བསྲུས་སུ་ཞིང་བདག་ཉིད་གོས་དག
ལྷུང་བར་བྱེད་པ། གྲམ་ཟེ་དང་། ཁྱིམ་བདག་དག་གིས་མཐོང་ནས་མ་དད་པར་གྱུར་ཏོ། །སྐབས་དེ། དགེ་སློང་རྣམས་ཀྱིས་བཅོམ་ལྡན་འདས་ལ་གསོལ་པ་དང་། བཅོམ་ལྡན་
འདས་ཀྱིས་བཀའ་སྩལ་པ། དེ་ལྟ་བས་ན། དགེ་སློང་གིས་བཙོ་བླག་མཁན་གྱི་འབྲུས་རས་སོང་སྟེ་བཙོ་བླག་མཁན་བཞིན་དུ་སྐྱེམ་པ་བསྲུས་སུ་ཞིང་བདག་ཉིད་ཀྱིས་གོས་དག་བཀྲུ་བར་
མི་བྱའོ། །དགེ་སློང་བཙོ་བླག་མཁན་གྱི་འབྲུས་རས་སོང་སྟེ་བཙོ་བླག་མཁན་བཞིན་དུ་སྐྱེམ་པ་བསྲུས་སུ་ཞིང་བདག་ཉིད་ཀྱི་གོས་དག་འཁྲུད་པར་བྱེད་ན། འགལ་ཚབས་ཅན་དུ་འགྱུར་རོ། །
སངས་རྒྱས་བཅོམ་ལྡན་འདས་མཉན་ཡོད་ན། རྒྱལ་བུ་རྒྱལ་བྱེད་ཀྱི་ཚལ་མགོན་མེད་ཟས་སྦྱིན་གྱི་ཀུན་དགའ་ར་བ་ན་བཞུགས་སོ། །བཅོམ་ལྡན་འདས་ཀྱིས་དགེ་སློང་གིས་བཙོ་བླག་
མཁན་གྱི་འབྲུས་རས་སོང་སྟེ་བཙོ་བླག་མཁན་བཞིན་དུ་སྐྱེམ་པ་བསྲུས་སུ་ཞིང་བདག་ཉིད་ཀྱིས་གོས་དག་བཀྲུ་བར་མི་བྱའོ། །ཞེས་བཀའ་སྩལ་པ་དང་། དྲུག་སྡེ་རྣམས་ཤིང་ལེབ་ལ་འཁྲུ་བར་
བྱེད་དོ། །ཞེས་དགེ་སློང་དག་གིས་ཞུས་ནས། བཅོམ་ལྡན་འདས་ཀྱིས་བཀའ་སྩལ་པ། ཤིང་ལེབ་ལ་གོས་དག་བཀྲུ་བར་མི་བྱའོ། །ཇི་ཀྱང་དགེ་སློང་ཤིང་ལེབ་ཁ་དུ་བཙའ་མཚོམས་ཀྱི་ནང་དུ་ཏལ

༄༅། །ལུས་བསྒྲིམ་ཅིང་བསྒྲིམ་ཅིང་པ་དག་ཉིད་ཀྱིས་བཀུག་པར་བྱའོ། །བཅོམ་ལྡན་འདས་ཀྱིས་གཞོག་ཁུང་དང་དུ་ལུས་བསྒྲིམ་ཅིང་བསྒྲིམ་ཅིང་བཀུག་པར་བྱའོ། །ཞེས་
བཀའ་སྩལ་པ་དང་། དགེ་སློང་གཞན་དག་ཅིག་གིས་ལག་པ་གཉིས་ཀྱིས་བཀུག་པར་མ་ནུས་ནས་བཅོམ་ལྡན་འདས་ཀྱིས་བཀའ་སྩལ་པ། གང་དག་ལག་པ་གཉིས་ཀྱིས་
བསྐུམ་པར་མི་ནུས་པ་དེ་དག་གིས་ཀང་པ་གཉིས་ཀྱིས་བཀུག་པར་བྱའོ། །གཞན་དག་ཅིག་གིས་ལག་པ་གཉིས་ཀྱིས་ཀྱང་མ་ནུས། ཀང་པ་གཉིས་ཀྱིས་ཀྱང་མ་ནུས་ནས་བཅོམ་ལྡན་
འདས་ཀྱིས་བཀའ་སྩལ་པ། དེ་དག་གིས་ཞལ་ཏ་བྱེད་པ་ལ་གཞན་འདུ་ཞིག་ཏུ་བཅུག་ཅིག ། སྐྱེམ་ཤི། ཁྲི་བ་དང་ཤི་སྨྱུ་ལ་ཁྲིས་ནི། །ཇི་ལྟར་འཕྲོད་པ་ཉིད་དང་ནི། །ཚེ་ན་ཕྱི་གཞིང་
ཕྲེང་ཀྱི་ག་བ་དང་། །ཚེ་ན་ཚེ་རིམ་པ་བཞི་ཡི་ནང་ན། །སངས་རྒྱས་བཅོམ་ལྡན་འདས་མཉན་ཡོད་ན་རྒྱལ་བུ་རྒྱལ་བྱེད་ཀྱི་ཚལ་མགོན་མེད་ཟས་སྦྱིན་གྱི་ཀུན་དགའ་ར་བ་ན་བཞུགས་སོ། །
དེའི་ཚེ་ན་ཉེ་མ་ཤར་ཁྲུས་ཀྱི་ཁྲུས་ནས་བསུས་པ། གྱི་ཞིང་བ་ཞིག་ཏུ་ཚེམས་ནི་མ་ཕྱིན་པ་དང་། དེ་དག་ཕྲེ་བོ་དང་། སྐྱེ་བོ་ཞིམ་པར་བསྒྲུབ་སྟེ། །སྐྱེ་བ་དེ། དགེ་སློང་དག་གིས་བཅོམ་ལྡན་འདས་ལ་
གསོལ་པ་དང་། བཅོམ་ལྡན་འདས་ཀྱིས་བཀའ་སྩལ་པ། དེ་ལྟ་བས་ན། གཞན་གྱི། ལུས་སྦྱིན་བཙང་བར་བྱའོ། །བཅོམ་ལྡན་འདས་ཀྱིས་ལུས་ཀྱི་བཙང་བར་བྱའོ། །ཞེས་

བཀའ་སྩལ་པ་དང་། དགེ་སློང་གཞན་གཅིག་ལ་མི་བདེ་གོ་ནས་བཅོམ་ལྡན་འདས་ཀྱིས་བཀའ་སྩལ་པ། གང་དག་ལ་མི་བདེ་བ་མ་དེ་དག་གིས་རེ་ཞིག་ཙོག་ཙོག་པོར་འདུག་ལ་རྒྱུས་ནས་
ཀྱིས་ལུས་ཀྱིས་རྟེ་ཆེས་སོ་སོར་དག་བབོ་བར་བྱའོ། །དགེ་སློང་རྣམས་ཀྱིས་ལྷམ་མཐིལ་ཚགས་པ་སྒྱུར་ནས་དགེ་སློང་དག་གིས་དེ་དག་བཏང་བས་སོ། །དེ་དག་བཏང་བས་པ་དང་། ར་ལ་ཅི་དགེ་བསྙུངས་
ཀྱི་སྣང་སྟེ་དགེ་ཀྲུང་ཚང་ནས་བཅོམ་ལྡན་འདས་ཀྱིས་བཀའ་སྩལ་པ། ལྷམ་བརྡབ་པར་མི་བྱའོ། །དགེ་སློང་དག་གིས་རྐུས་བཀྲུས་པ་དང་། དེ་དག་མང་དུ་ནས་བཅོམ་ལྡན་འདས་ཀྱིས་བཀའ་
སྩལ་པ། ཀུས་བཀྲུ་བར་མི་བྱའོ། །འོན་ཀྱང་དེ་ལ་མཆིལ་ལྷམ་ལ་འཕྱི་བར་བྱའོ། །དེ་ལྟ་བས་ན། གཞན་ཡི། །ལྷམ་ཕྱི་བ་བཙད་བར་བྱའོ། །སངས་རྒྱས་བཅོམ་ལྡན་འདས་ཡུལ་འཆམ་
པ་ན། ད་ར་སྟོང་བ་ཀ་ར་བ་ཞི་རྡིང་འབྲུ་ནི་འབྲུ་མ་ན་བཞུགས་སོ། །ཡུལ་འཆམ་པ་ན་ཆོམ་པ་ནི་ཀླུ་ནི་རྒྱུ་མེད་དང་བཅན། དགེ་བ་ནི་ནས་མི་བ་བ་ཟན་བ་ཞིག་ཡོད་པ་དེ་ཡི་ཆུམ་དང་བ། མདུན་ལ་བཀྲེ་ད་བ
ཤིག་གོ། །དེ་ས་དེ་ཚེ་ན་ཨ་ཀྲ་ན་པ་ཡང་དག་པར་ལོན་དུ་བཙུགས་སྟེ། དུས་སོ་དང་ལ་འཕགས་པ་རྣམས་ཀྱི་དུད་དུ་ཁྲིན་ནས་ཚེས་ཉི་ཤུ་ཅིག་དང་། ཁྲེ་ལ་བསོད་ནམས་སྲུ་འཕྲུར་རོ། །ཞེས་བྱས་
པ་དང་། དེ་ནས་ཡང་དག་པར་ལོན་དུ་བཙུག་པས། རང་བཞིན་གྱི་ཆ་ལུགས་ཀྱིས་ཚེས་ཉན་པ་ལ་ཞུགས་པ་རྣམས་ཀྱི་ནད་དུ་སོང་ངོ་། །དེ་བཞིན་དུ་ཞིག་ཡོ་ས་མཐོང་ནས་དེ་སྟུང་ལ་ཏེ་ཚེ་དང་

༄༅། །ཕྱིན་པ་ཅན། །རྒྱལ་བ་རི་དྭགས། །རྒྱལ་བ་རི་དྭགས། །ཞེས་སྨྲས་པ་དང་། ཕྱོགས་ནས་ཕྱོགས་སྐྱོང་བ་དང་དགའ་རྫོང་ཚོགས་དང་མཐུན་པ་དང་དགའ་སྟོན་པ་དང་ནས་དེ་དག་གིས་དེ་སྐྱེ
ནས་རྩ་མ་འི་སྐྱིད་དུ་སྐྱས་པ་དབང་པོ་བསྡུ་བ་ཡུལ་གཞན་པ་སྐྱོང་ནས་དབང་པོ་སྤོས། །དེ་ནས་ཞག་མ་ཕྱེད་སྐྱེ་སྐྱེས་པ། བུ། ཁྱེད་ཀྱིས་བཏབ་པ་ལ་བུ་མ་ལ་ཡུམ་ཚེས་ཚོགས་གསུམ། དེས་སྨྲས
པ། མ་དེ་འདྲ་བའི་འཕགས་པ་འདི། ཁྱེད་ལ་བུ་ཕྱིན་ཆེས། །བུ། དེ་དག་གིས་ཁྱེད་འཚི་ཞེ་སྡུག །དེས་ཕྱི་མ་སྐྱེ་བ་བསྐྱེད་པ་དང་། དེས་སྨྲས་པ། བུ། དེ་བས་དང་དེ་དག
འཕགས་པ་ཡི་ཆེན་པོ། །གཞན་ཅན་ཅིག་གིས་ཆེ་སྒྲོད་ཏུ་རྟེན། བས་དབང་རྒྱུར་ཏེ། །ཞེས་ཁྱུས་པ་དང་། དེ་འཕྲལ་བྱེ་བ་ར་བ་འཁོགས། །དེ་ལ་ཁྱེད་མི་དུ་མས་ཀྱིས་བཞད་
གཏད་ཡུལ་གྱི་ཆུད། བཞི་བཅུ་ཅིག་སྨྲས་པ་དང་། དེ་ནི་ཀུན་དེ་སྨྲས་པས། ཁྱེད་ཕྱི་མོ་སྲོང་བ་རྒྱུར་ཅིག། ཤིག་རྡུལ་མ། གཏུབ། སྐྱེ་མ་ཡི་དུད་དབང་རྒྱུར་ཏོ། །དེ
འཁས་སྨྲས་པ། བུ། ཁྱོད་ཀྱི་ཕྱིས་ཀྱི་མོ། །མི་འདོད། ཤིག་རྡུལ། སྐྱེ་བ་མི་རྒྱུར། དེས་སྨྲས་པ། མ། བདག་ལ་བུ་ལ་ཞེ་སྡང་དེ་ལ་ཡུལ་གྱི་ཆུད། མ་གྲོན་ཕྱིད
ཅེས་ཅི་འདྲ་བ་ཀྱིས། ཅི་ཕྱིན་ནོ་སྐྱིད་ཀྱིས། །ཡུ། ཁྱེད་ཀྱི་ཁྱོད་ཀྱིས་ཞོད་ནས་དེ་ལ་བཞག་ནས་སྐྱོ་བས་འདི་ཕྱིན་དུ་རྒྱུར་ཅིག །གཞན་ཁྱེད་སྐྱུ་ལ་བཞི་བ་རྣམས་ཀྱིས་སོང་

བར་གྱུར་ནས། ཇམ་རི་རྣམས་བཏབ་ཤས་པ་ར་ཡང་མི་འགྱུར་རོ། །དཀྱིལ་བ་འདི་གཟུགས་ཀྱིས་སོད་ལ་ཚོས་ཉེན་ཚིག་དང་། ཁྱོད་ལ་ཐམས་ཅད་ལེགས་པར་འགྱུར་རོ། །དེ་ནས་དེ་དང་བི་བཀྲུག
ཀྱིས་ཞུས་ན། ཁྱོད་གཞན་ཉན་ནད་ཚོ་སྐྱེ་ཉིད་ཅིག་ཅེས་བྱས་པ་དང་། དམ་དང་པའི་ཁྲི་ཁ་ཆམས་སྦྲུམས་ཏེ། མའི་རྡོ་རིང་ཅན་མི་རྩེ་རབ་ར་འདུག་གོ །དེ་ལ་བསམ་པ། འཕགས་པ་དགའ་ཀུན་གྱི་ཞིན
ཀུན་ལ་དེ་རྟེས་འདོགས་པ་ཞི། བ་དབྱུ་ཡང་དབྱུང་། ཚེས་མཚན་ཅན་དང་འདོད་པ་དེ་དག་གི་ཡང་བར་ཆེ་དབྱུ་འགྱུར་བས། འདི་ཡོད་ན་བཞག་གི་ཁྲུབ་ཡིན་ནོ། །རྙིང་མ་སྐྱེ། དེ་བ་དགོ་འཕགས་པས
ཚམས་སྤྲོ་ས་པ་དང་། རྩེ་མ་ཟུ་ཆུ་བ་རང་ས་ཡ་ག་པ་བ་ན་ར་སོང་དབྱེ་ཐུ་ཚན་པ་ཆེ་བ་རྫུ་ན་དང་ས་ཀྱི་ཞུ་ས་བ་ཟས་ཟོ་ཡས་ཁྲུ་ཡ་འཚལ་ལ་དེ་ཁྱུ་ཡས་གཅིག་ཏུ་འདུག་པ་དང་། དེ་ཡིན་ཚེ་མ་བ་དེ་ཀྲུ་དེ་ཞུ་མི་ཞིབ་
དེ་ཀྱི་ཡུ་ཀྲུས་སྐྱ་སྐྱེ་བ་ས་མ་དེ་རྟེ་དང་ལ་ཡ་ཐམས་ཅད་སྐྱོང་བ་རྫུ་ཚེ་ན་ཕོས་ཁྲུ་ན་བ་འགྱུར་ཏོ། །ཁྱེ་ན་ས་བ་ཅི་སྒྲུབ་དུ་འགྲོ་ན་ས་ཚོ་མ་པ་འཁྲུ་རི་རྒྱ་ས་ས་རྩེ་ཀླུ་ལྷ་འདྲེ་ན་ལ་ན་དེ་སྐྱེ་རྟེ་ས་ཏ་ས་ལ་ཏོ།
དེ་ཉིད་ལ། བར་ཤ་ལ་ཀུ་ཅན་དང་ན་ལེ་ཞི་ཡ་ཚེ་ལ་ན་དེ་བ་ན་ཀྱི་ཚེ་ས་ཅན་ཡ་འདི་ཀླུ་བ་ར་བཞིན་དུ་སྦྱར་ཀུན་ས་དེ་ཚེས་ཉན་ཏུ་ཞི་ས་པ་དང་། འཕགས་པ་ཀྱུ་ན་ས་ཀྱི་ཞལ་དེ་རྣམ་ས་སྐྱེ་ཤིས་པ་དང་ས་ཏེ་
ཐེ་ར་བས་དེ་རིམ་ཀྱིས་བསྐྱང་དེ། དེ་ལ་ཉེ་ཁྲུལ་ལྡན་ཅན་ཀྱིས་ས་ཀྱི་ཞུང་། ལ་ཀྱི་ན་སྨན་རྩེ་ས་གཙོ་ས་ལགས་སོ། །དེ་དེ་སྐྱེ་ར་བཅོས་པ་ན། ཁྱུ་ས་སྒྲུ་པོ། སོང་ལེ་དབོ་ར་འགྱུར་ཅིང་། ཤ་བྲི་དེ་

༄༅། །ཕ། །ཀེ་ཏ་སྐྱེ་མ་པོ་ཕྲུ་ཞན། ཁྱིམ་བཅོམ་ལྡན་འདས་ཀྱིས་ཐུགས་བརྗེ་བར་དགོངས་ཏེ། གང་གིས་ནའབབས་པ་རྣམས་ཀྱི་གཞིན་ནུ་ཧ་ས་བའི་སྐྱེ་བོ་འདོགས་པར

མི་འགྱུར་བ་ཕར་བབས་པ་[illegible]་ཀྱིས་ཅིག་ཅེས་བཀའ་སྩལ་ཏོ། །བཅོམ་ལྡན་འདས་ཀྱིས་བཙོམ་པའི་སྐུ་ནི་ཁུ་བོ་ལ་ཆང་མི་བསྐྱུང་བས་བཀུར་བ་དང་། དེ་ནས་བཅོམ

[illegible] ཀྱི་བར་དུ་འགྱུར་ཏོ། །དེ་ནས་བཅོམ་ལྡན་འདས་ཀྱིས་[illegible]

[illegible] །[illegible]་བཅོམ་ལྡན་འདས་ཀྱིས་[illegible] །[illegible] །[illegible]

[illegible] །[illegible] །[illegible]

[illegible] །[illegible] །[illegible]

[illegible] །[illegible] །དེ་ནས་[illegible]

མཁྲིས་པ་སྐྱེད་ནས་དེ་ནི་ཞེ་སྡང་ལས་བྱུང་བས་ཀྱིས་མཁྲིས་སྐྱེད། །མཁྲིས་ནད་ཚ་བ་ཚོ་འདྲི་བསྒྲུབས་ལ་བབས་སོ། །དེ་ལ་དེ་སྐྱེད་བཅིངས་པ་ན། ལུས་སྐྱ་བོ། སེང་སེང་པོ་ར་ཆུང་ཅིང་། ལུས་ཁ་བྲི་དེ་
པ། རྩེ་བ་སྐྱེམ་པོར་འགྱུར་ན། ཀྱེ་མ་བཅོམ་ལྡན་འདས་ཀྱིས་བཤད་གི་ན། འཕགས་པ་སྨན་མཆོག་གཞོན་ནུ་རྨ་ཡི་རྒྱུ་མཚན་རིགས་ཀྱིས་འདི་གསལ་བར་མི་འགྱུར་པ། འཕགས་པ་སྨན་དྲན་པར་བགྱིད་པ
སྨན་ནས་ཅིག་བཙ་ས་གསོ་ལ་ཞེན་ནེ་རེ། །དགེ་སློང་དག །དེ་སྐད་ཅེས། གང་ལ་དགྲ་བཅོམ་པ་ཐུང་ཐུབ་མ་ཆུ་གྱི་དི་བུ་དི་དག་སྐྱོང་བ་མ་ནི། །དགེ་བའི་ཚོགས་ནམ་ཆོས་ལ་ཡང་སྐྱེ་སྦྱོ
བ་འགྱུར་རོ། །ཞིང་བ་ཕྱུ་བ་ཕྱུར་བ་དེ་ནི། མཇེས་པ་མ་ཡིན། ཤུང་བ་མ་ཡིན་ཏེ། དེ་སྐྱེ་བ་ན། དགེ་སློང་གིས་ཀུ་གཞོན་ཉུང་མ་འདི་རྟིས་པ་དགས་པར་མི་ཏུ་རེ། །ལོག་ཅན་པ་ལྷ་གཞོན་ནུ
འཇུག་ས། སེ་བོ་ལ་ཀྱི་སྣང་ཕྱུང་སྟེ། དཔེན་པ་ར། མཐོང་བ་ནི་ལ་མ་ན་མ་འདུག་ཅིག །ཅེས་པ་རྟེན་དང་ལྡན་བྱ་དེ། །ཀླུ་ཡ་དེ་མཐོང་བའི་ཕན་ཡོན་མི་འགྱུར་ལ། དེ་སྐྱེན་ལེགས། ཀུ་སྐྱེ་ལྡང་ཡོངས་
དངུལ་གུ་ཀླུ་ལ་ས་དང་འཕྲི་ལ་སྤྲ་ལ་ནི་ཏུ་མ་བཞམ། རྣམ་པ་བཅུ་བ་ལ་དེ་ལ་བུ་བ་གཏོང་དེ་ལ་བཅད་ནས་སྐྱུང་བར་འགྱུར། །ཁ་ལ་དེ་སྤྱུ་བ་གསུམ་ལ་བཟེད་ན་ ཁྲུང་ཏུ་འཛམ། སྨྲ་བས་ཡོད་
དམ། རྒྱུ་དང་གི་རྨེ་ནས་པ་དང་བ་སྟེང་སྤྱང་བ་བར་དུ་བོ། །ཅི་སྐྱེ་ཁྲུ་ར་ཏུ་འཛམ། སྨྲ་བས་ཡོད་དམ། རྒྱུ་ཅན་སོ་ན། གང་ཐབ་གཅིག་ཏུ་འཛམ། བློ་ཐབ་གཅིག་ཏུ་ལ་ཁམས་ས་དཀྱིལ་ནས་ཆེས་གདངས་

༄༅། །ཁ་ཅིག །དེ་ཉི་ཤུ་མ་པར་བརྩམ་སྟེ་དབྱུང་བར་བྱའོ། །དགེ་སློང་དག་གིས་དེ་དེ་བཞིན་དུ་ཕྱུང་ནས་ནས་ཀྱི་ནང་དུ་བོར་བ་དང་། དེ་ཁྱིམ་པ་[illegible]
བསྒྲགས་ནས་དེ་ཡང་དེ་ཉིད་དུ་ཚེས་པ་དང་། བཅོམ་ལྡན་འདས་ཀྱིས་བཀའ་སྩལ་པ། ནས་ཀྱི་ནང་དུ་དོར་བར་མི་བྱའོ། །དགེ་སློང་དག་གིས་ལྡང་བའི་གནས་སུ་དོར་བ་དང་། སྐད་ཅིག་གྲང་
[illegible] བཅོམ་ལྡན་འདས་ཀྱིས་བཀའ་སྩལ་པ། དེའི་སྒོ་དྲང་ལྟོག་པར་མི་བྱའོ། འོན་ཀྱང་ལྡང་བའི་གནས་སུ་བཞག་ནས་ཇི་སྲིད་གནས་སུ་
[illegible] དུ་ཐར་བར་བྱའོ། །སངས་རྒྱས་བཅོམ་ལྡན་འདས་རྒྱལ་པོའི་ཁབ་ན་འོད་མ་ཚལ་བྱ་ཀ་ལནྡ་ཀ་གནས་པ་ན་བཞུགས་སོ། །རྒྱལ་པོའི་ཁབ་ན་ཁྱིམ་བདག་ཅིག་འདུག་པ
[illegible] སོ། །[illegible] [illegible] ། ཕྱིར་མི་ཤིགས། བསོད་ནམས་སུ་ཡང་འགྱུར་བ་ཞིག
[illegible] ། དེ་[illegible] ། དེ་[illegible] ། [illegible] དགེ་སློང་[illegible]
[illegible] ། [illegible] ཡང་འགྱུར་བ། [illegible] ། །[illegible] ། །དེ་བཅོམ་ལྡན་འདས་ཀྱིས་[illegible] དགེ

སྦྱོང་གི་དགེ་འདུན་གྱི་ཕྱུང་བ་གདན་ལ་ཞམས་པ་ཉིད་ལ་བཞུགས་སོ། །ཞེས་བྱ་བ་འི་བར་སྐམ་བཞི་ནོ། །དེ་ནས་ཁྱིམ་བདག་ངེས་སངས་རྒྱལ་ལ་སོགས་པ་དགེ་སྦྱོང་གི་དགེ་འདུན་དེ་བར་བཞུགས་པར་
རིག་ནས་རང་གི་ལག་ནས་བསྐྱུར་ཏེ་བཟའ་བ་དང་། བཅའ་བ་གཙང་ཞིང་བསོད་པས་ཀུན་ཏུ་ཚིམ་པར་བྱེད། ཀུན་ཏུ་སྐྱོ་བ་པར་བྱེད་དོ། །རྣམ་གྲངས་དུ་མ་རང་དང་གི་ལག་ནས་བསྐུར་ཏེ་བཟའ་བ་དང་། བཅའ་བ་གཙང་
ཞིང་བསོད་པས་ཀུན་ཏུ་ཚིམ་པར་བྱས་ནས། ཀུན་ཏུ་བསྐྱངས་ནས་བཅོམ་ལྡན་འདས་གདུགས་ཚོད་གསོལ་ཏེ་ཕྱག་བཅལ་ནས། ལྷུང་བཟེད་བཀྲུ་བར་རིག་ནས་སྟན་ཤིན་ཏུ་ཆེས་དམའ་བ་ཞིག་བླངས་ཏེ་ཆོས་མཉན་པའི་
ཕྱིར་བཅོམ་ལྡན་འདས་ཀྱི་སྤྱན་སྔར་འདུག་གོ། །དེ་ནས་བཅོམ་ལྡན་འདས་ཀྱིས་སྦྱིན་པ་དེ་ལ་རྗེས་སུ་ཡི་རང་བ་འདི་རྗེས་སུ་ཡི་རང་བ་མཛད་དོ། །མཆོད་སྦྱིན་ནང་ན་སྦྱིན་སྲེག་མཆོག །སྡེབ་སྦྱོར་ནང་ན་
སཱ་བི་ཏྲི་ཀུ་ན་ཆེ། །མི་ཡི་ནང་ན་རྒྱལ་པོ་ཆེ། །ཆུ་བོ་ནང་ན་རྒྱ་མཚོ་ཆེ། །སྐར་མའི་ནང་ན་ཟླ་བ་མཆོག །གསལ་བ་རྣམས་ཀྱི་ཉི་མ་ཆེ། །སྟེང་དང་འོག་དང་ཐད་ཀ་ཡང་། །སྐྱེ་བོ་ཇི་སྙེད་
ཡོད་ཇི་སྙེད་པ། །ལྷ་དང་བཅས་པའི་འཇིག་རྟེན་ན། །ཡོན་ཏན་ལྡན་པ་རྣམས་ཀྱི་ནི། །བསོད་ནམས་འདོད་པས་སངས་རྒྱས་མཆོག །ཞེས་བྱ་བ་ནས་ཡང་དག་པར་རབ་ཏུ་དགའ་བར་མཛད་ནས་སྟན་ལས་བཞེངས་ཏེ་བཞུད་དོ། །ཞེས་བྱ་
བ་ནི་བར་སྐབས་བཞི་ནོ། །དེ་ལ་ཡང་སངས་རྒྱས་བཅོམ་ལྡན་འདས་དགེ་སློང་གི་དགེ་འདུན་དང་ཐབས་གཅིག་ཏུ་ལྗོངས་ཀྱི་ནང་ན་རྒྱུ་ཞིང་ཇི་ལྟར་བཞུད་པ་རྣམ་པར་སྐྱོད་པ་ཀྱིས་ཡུལ་དུ་བྱོན་ཏེ་ད་ལས།

༄། །ཅི་ཀྱང་ཕྱི་མ་པར་བཅུ་ཐམས་པ་དང་། དགེ་སློང་རྣམས་འགྲོད་དེ་ལན་པར་མི་བྱེད་ནས་བཅོམ་ལྡན་འདས་ཀྱིས་བཀའ་སྩལ་པ། ཁྱིམ་པས་ཡོངས་སུ་དགེ་བོ།
ཞེས་བྱས་ནས་གླང་པར་བྱས་སོ། འདི་ལྟར་འགྲོད་དེ་པར་མི་བྱའོ། །སངས་རྒྱས་བཅོམ་ལྡན་འདས་མཉན་ཡོད་ན། རྒྱལ་བུ་རྒྱལ་བྱེད་ཀྱི་ཚལ་མགོན་མེད་ཟས་སྦྱིན་གྱི་ཀུན་དགའ་ར་བ་ན་བཞུགས་སོ།
བཅོམ་ལྡན་འདས་ཀྱིས་ཚོན་གྱི་ལས་བྱའོ། །ཞེས་བཀའ་སྩལ་པ། དགེ་སློང་དག་གིས་ཚོན་ག་ཤེར་བ་བསྐོལ་བ་དང་། དེ་ཞེ་ཆེན་ཡིན་པའི་ཕྱིར་བཙོས་པ་དང་མི་སྐྱུག་པར་གྱུར་ཅིང་། དེ་དག
ཀྱང་མ་སྨྲ་ནས་བཅོམ་ལྡན་འདས་ཀྱིས་བཀའ་སྩལ་པ། ཕྱམ་མཐུན་ལ་བསྐོལ་བར་བྱའོ། །དགེ་སློང་དག་གིས་ཉི་མ་ལ་བསྐམ་མས་ཏེ། དེ་ཡིན་ཆུང་ངས་ཀྱུར་ནས་བཅོམ་ལྡན་འདས་ཀྱིས་བཀའ
སྩལ་པ། ཉི་མ་ལ་བསྐམ་པར་མི་བྱའོ། །དགེ་སློང་དག་གྲིབ་མ་ལ་སྐམ་སྐྱེ་རྣམས་ཞིང་ཞེ་ནས་བཅོམ་ལྡན་འདས་ཀྱིས་བཀའ་སྩལ་པ། གྲིབ་མ་ལ་བསྐམ་པར་མི་བྱའོ། དེ་ན་ཀྱང་ཉི་ཕྱེད
ཀྱི་དུས་ལ་བསྐམ་པར་བྱའོ། །དགེ་སློང་དག་གིས་ཚོན་དང་། ཚོས་གོས་དག་རྫུན་ཅི་ལྷུང་བ་ཀྱུས་སྒོ་བཙོས་པ་དང་། དེ་དག་མ་བུ་དབང་བར་གྱུར་ནས་བཅོམ་ལྡན་འདས་ཀྱིས་བཀའ་སྩལ་པ།
ཚོན་བོ་ཞིག་གིས་ཕྱག་ཏུ་བསྐོལ་བར་བྱའོ། །དགེ་སློང་དག་ལན་ལྔ་ཅིག་བཞི་ལ་བསྐོལ་བ་ཉེད་དང་བར་སྟེ་ནས་བཅོམ་ལྡན་འདས་ཀྱིས་བཀའ་སྩལ་པ། ལན་གསུམ་མཆི་བར་དུ་བསྐོལ་ནས

ངེས་པར་བྱའོ། །དགེ་སློང་དག་གིས་ལན་གསུམ་གྱི་བར་དུ་བསྐྱོ་ཞིང་ནས་གཅིག་ཡོན་ནུར་བཞག་པ་དང་། བཅོམ་ལྡན་འདས་ཀྱིས་བཀའ་སྩལ་པ། སྨྲེ་ངོ་སོར་གཞག་པར་བྱའོ། །དགེ་སློང་དག་
གིས་དང་པོ་ནི། གང་ཡིན། གཉིས་པ་ནི། གང་ཡིན། གསུམ་པ་ནི། གང་ཡིན་མ་ཤེས་ནས་བཅོམ་ལྡན་འདས་ཀྱིས་བཀའ་སྩལ་པ། འདི་ནི་དང་པོའོ། །འདི་ནི་གཉིས་པའོ། །འདི་ནི་གསུམ་
པའོ། །ཞེས་ཡི་གེ་བྲི་བར་བྱའོ། །དགེ་སློང་དག་གིས་མཚན་ཉིད་དུ་ཆོས་གོས་དག་བཅུག་པ་དང་། བཅོམ་ལྡན་འདས་ཀྱིས་བཀའ་སྩལ་པ། མཚན་ཉིད་དུ་ཆོས་གོས་དག་གཞུག་པར་མི་བྱའོ། ཚོན་
ཁ་བ་ཅིག་བསྒུ་དང་ཡོན་ཏན་ཀླུ་ནས་ལ་བསྒྲུབ་པར་བྱའོ། །དགེ་སློང་དག་གིས་ཧ་ཅང་ཞེར་བལ་བསྒྲུབས་པས་དེ་འབྲུམས་ནས་བཅོམ་ལྡན་འདས་ཀྱིས་བཀའ་སྩལ་པ། ཧ་ཅང་ཞེར་བལ་
བསྒྲུབ་པར་མི་བྱའོ། །དགེ་སློང་དག་གིས་ཧ་ཅང་རྙམ་པོ་ལ་བསྒྲུབས་པས་ཆོས་གོས་དག་ཧྲུལ་པོར་གྱུར་ནས་བཅོམ་ལྡན་འདས་ཀྱིས་བཀའ་སྩལ་པ། ཧ་ཅང་རྙམ་པོ་ལ་བསྒྲུབ་པར་མི་བྱའོ།
ཞིན་ཀྱང་ཧ་ཅང་ཆེམ་པ་ལ་བསྒྲུབ་པར་བྱའོ། །དགེ་སློང་རྣམས་ཆོས་གོས་དགོས་ལ་སྐྲིམ་པ་ཕྱེད་དེ། དེ་དག་རྩེ་ལ་གྱིས་བྲིམ་ཚན་དུ་གྱུར་ནས་བཅོམ་ལྡན་འདས་ཀྱིས་བཀའ་སྩལ་པ། སལ་
བསྐྲིམ་པར་མི་བྱའོ། །དགེ་སློང་དག་གིས་སྒྲ་བཏེང་ནས་སྐྲམ་སྟེ། ཆོས་ཅུ་ཡི་བསྐལ་ཅི་སོང་ནས་བཅོམ་ལྡན་འདས་ཀྱིས་བཀའ་སྩལ་པ། གཟར་ཐབ་ལ་བརྟགས་ལ་དེར་བསྐྲམ་པར་བྱའོ། །

༄། །དགེ་སློང་དག་གིས་དེ་བཞིན་དུ་གཟར་ཐབ་ལ་བཀའ་ལ་བབས་པར་དུ་ཆོས་ནམ་ཆ་བ་ས་ནས་བཅོམ་ལྡན་འདས་ཀྱིས་བཀའ་སྩལ་པ། སྤྲས་ནས་པ་བརྒྱ་ར་ཀྱ་གས་ས།
རྒྱང་ཞིང་བྱེས་ནས་གཟུངས་བཏང་བསྟེ་བཀྲམ་པར་བྱའོ། །དགེ་སློང་དག་གིས་བསྒུབས་ནས་མ་བསྒྲིགས་སྟེ་ཆོན་གྱེ་པས་པ་ཅིག་ཏུ་འདྲི་ལ་ནས་བཅོམ་ལྡན་འདས་ཀྱིས་བཀའ་སྩལ་པ། ཡང་དང་
ཡང་དུ་བསྒྲིག་པར་བྱའོ། །སྣམ་སྦྱར་གཞན་དག་ཅིག་ཡོད་ཙེ་ན། གཟར་ཐབ་ལམ་ཤོད་ནས་བཅོམ་ལྡན་འདས་ཀྱིས་བཀའ་སྩལ་པ། རྩ་བ་ཏིང་ནས་བཀྲམ་པར་བྱ་ཞིང་ཡང་དང་ཡང་དུ་
བསྒྲིག་པར་བྱའོ། །དགེ་སློང་དག་ཆོས་གོས་སྙིང་པ་དག་ལ་ནི། ཚོན་གསར་བསྒུབས། ཆོས་གོས་གསར་པ་དག་ལ་ནི། ཚོན་སྙིང་པ་བསྒུབས་ནས་བཅོམ་ལྡན་འདས་ཀྱིས་བཀའ་སྩལ་པ། ཚོན་
གསར་པ་ཡང་གསར་པ་ཞིག་དག་སྒྲུབ་པར་བྱ་ཞིང་། སྙིང་པ་ཡང་སྙིང་པ་དག་ལ་བསྒུབ་པར་བྱའོ། །དགེ་སློང་ནམས་ཆོས་གོས་གསར་པ་དག་ནི། གྲིབ་མ་ལ་སྐམས། སྙིང་པ་དག་ནི། ཉི་མ་
ལ་སྐེམ་ཆ་ས་བཅོམ་ལྡན་འདས་ཀྱིས་བཀའ་སྩལ་པ། གསར་པ་དག་ནི། ཉི་མ་ལ་བསྐམ་པར་བྱ་ཞིང་། སྙིང་པ་དག་ནི། གྲིབ་མ་ལ་བསྐམ་པར་བྱའོ། །དགེ་སློང་དག་དང་པོར་ནི། ཚོན་
བརྒྱུས་པ། དེ་ཚོན་ཆུ་ཅི། གཉིས་པ། དེའི་ཚོན་ཆུ་ཅི། དང་པོ་སྦྱུས་པ་ནས་དང་པོ་སྦྱས་པར་གྱུར་ནས་བཅོམ་ལྡན་འདས་ཀྱིས་བཀའ་སྩལ་པ། དང་པོར་དང་པོ་དང་གཉིས་པ་བསྒྲུབ

པར་བྱ་ཞིང་། ཁྲིམས་སྲུང་བ་བསྒྲུབ་པར་བྱའོ། །དགེ་སློང་དག་གིས་ཆུ་འིན་དུ་མ་བསྲུབས་པས་ཆོས་གོས་དག་ཧྲུལ་བོར་གྱུར་ནས་བཅོམ་ལྡན་འདས་ཀྱིས་བཀའ་སྩལ་པ། ཆུ་འིན་དུ་བསྲུབ་པར་བྱའོ།
དགེ་སློང་དག་ཤས་དེ་ཉིད་ཀྱི་ཉིན་པར་ཆུ་འིན་དུ་བསྲུབས་པ་དང་བཅོམ་ལྡན་འདས་ཀྱིས་བཀའ་སྩལ་པ། ཁྲི་དེ་ཉིད་བསྲུབ་པར་བྱའོ། །དགེ་སློང་ཁ་ཞེ་དག་ཅིག་ཚོན་ཀྱི་ལས་བྱེད་པ་ན། རླུང་དང་
ཆར་བབ་བྱུང་ནས་དགེ་སློང་དེ་ནས་ཁྲིམས་པ་དང་དུ་བསམ་ཞེས་ཆོས་གོས་དཀྲ་བ་ན་ཀྱུན་སྐྱེད་པར་བྱེད་ནས་བཅོམ་ལྡན་འདས་ཀྱིས་བཀའ་སྩལ་པ། རླུང་དང་
ཀྱི་ལས་བྱའོ། །བཅོམ་ལྡན་འདས་ཀྱིས་རླུང་དང་ཆར་པ་བབ་དན། ཁང་བཟང་དུ་ཚོན་ཀྱི་ལས་བྱའོ། །ཞེས་བཀའ་སྩལ་པ་དང་། དགེ་སློང་དག་གིས་ཁང་བཟང་དུ་ཚོན་ཀྱི་ལས་བྱས་ནས། ཁང་བཟང་དུ་ཚོན་
བཟང་ཚོན་གྱིས་སྦགས་པས། ཉེ་བར་སྦྱར་བས་ཉིད་འདུག་པ། བྲམ་ཟེ་དང་། ཁྱིམ་བདག་རྣམས་ཀྱིས་མཐོང་ནས་སྨྲས་པ། འཕགས་པ། ཁྲག་འདི་གང་ལས་སོ། ཁང་
ཁྲག་ཡིན་ནམ་ཅི། ཁོ་བོ་ཅག་གིས་ཁྲུགས་འདི་ཚོན་ཀྱི་ལས་བྱས་སོ། །དེ་དག་གིས་སྨྲས་པ། བདག་ཅག་གིས་ཁྲག་ཡིན་ནོ། །སྨྲ་མ་དུ་ཅམ་མོ། །སྐྱ་བས་དེ། དགེ་སློང་དག་གིས་སྨྲས་པ་ལྷུ་འདི
ཧྲུལ་འདས་ལ་བསྒོ་ལ་པ་དང་། བཅོམ་ལྡན་འདས་ཀྱིས་བཀའ་སྩལ་པ། ཁྲིམས་དེ་ར་བཤད་གི་སྐྱེ་བའམ། འཛེམ་པས་བྱུག་པར་བྱའོ། །སངས་རྒྱས་བཅོམ་ལྡན་འདས་མཉན་ཡོད་ན། རྒྱལ་བུ

ཤེར་ཕྱིན། ཁ། [illegible]

༄། །རྒྱལ་བྱེད་ཀྱི་ཚལ་མགོན་མེད་ཟས་སྦྱིན་གྱི་ཀུན་དགའ་ར་བ་ན་བཞུགས་སོ། །གང་གི་ཚེ་ཁྱིམ་བདག་མགོན་མེད་ཟས་སྦྱིན་གྱིས། བང་བས་རྒྱས་པ་ལ་སོགས་པ་དགེ་སློང་
གི་དགེ་འདུན་ལ་རྒྱལ་བྱེད་ཀྱི་ཚལ་ཕུལ་བ་ན། །དེའི་ཕྲུ་སྐྱེས་པ། དགའ་བོས་རྒྱལ་བྱེད་ཀྱི་ཚལ་སངས་རྒྱས་ལ་སོགས་པ་དགེ་སློང་གི་དགེ་འདུན་ལ་ཕུལ་ནས། དེ་ནས་ཀྱི་གཡག་པ་དགའ་རི་མོ་ཅན་
པས། སོང་ལ་བཅོམ་ལྡན་འདས་ལ་བདག་པ་ར་བསོད་ཡུ་ཏེ་བྲིའོ། །སྨྲས་ནས། དེ་བཅོམ་ལྡན་འདས་གལ་བདེ་དོན་སྐྱེ་ཁྱིམ་ནས་བཅོམ་ལྡན་འདས་ཀྱི་ཞབས་ལ་མགོ་བོས་ཕྱག་འཚལ་ཏེ
ཕྱོགས་གཅིག་ཏུ་འདུག་གོ། །ཕྱོགས་གཅིག་ཏུ་འདུག་ནས་ཁྱིམ་བདག་མགོན་མེད་ཟས་སྦྱིན་གྱིས། བཅོམ་ལྡན་འདས་ལ་འདི་སྐད་ཅེས་གསོལ་ཏོ། །བཅོམ་ལྡན་འདས། བདག་གིས་འདིར
རི་བ་ར་བ་ཞིམ་ཕྱིན་ཏེ། དེའི་སྐད་དུ་བ་ཏེ་བཅོམ་ལྡན་འདས་ཀྱིས་གསུངས་ལ། དེ་ཅི་ག་བ་རི་མོ་བྲི་བར་འཚལ་ལོ། །བཅོམ་ལྡན་འདས་ཀྱིས་བཀའ་སྩལ་པ། ཁྱིམ་བདག །ཡང་དག
དྲིས་ཤིག །བཅོམ་ལྡན་འདས་ཀྱིས་ཇི་ལྟ་བ་བཞིན་དུ་བྲིས་ཏོ། །ཞེས་བཀའ་སྩལ་བ་དང་། དགེ་སློང་དག་གིས་ཚེམ་ནི་ཕྱུག་རི་མོ་བྲི་བ་མ་ཤེས་ནས། དེ་དག་གིས་བཅོམ་ལྡན་འདས་ལ
ཞུས་པ། བཅོམ་ལྡན་འདས་ཀྱིས་ཁྱིམ་བདག་མགོན་མེད་ཟས་སྦྱིན་ལ་ཁང་བཟང་ཅི་ལྟར་རི་མོ་བྲི་བར་གནང་། །ཞེས་གསོལ་པ་དང་། ཉེ་བ་ལ་བ་དེ་ཏ་ཚོན་རྩི་དུ་ཡི་དགས་གཞི་བའི་བ་གྲུ་ལས་ཀྱི་ཁར། བཅོམ

ཟླ་བ་དང་ལ་ཀྲིམ་ས་ཀ་འ་རསྨུ་ལ་ས། དགེ་སློང་དག །ཁྱིམ་བདག་མགོན་མེད་ཟས་སྦྱིན་གྱིས་ཞེས་པ་དེ། ཁྱེད་ཀྱིས་རྡེ་བ་ལ་ཡིག་ས་མོ་ཡི་ག་ཤ་ལོ། །ཚོན་སྣ་ཚ་ཞི་པ་རྡེ་ནི་མི་ཐམས་ཅད་དང་། སེར་
པོ་ཐམས་ཅད་དང་། དམར་པོ་ཐམས་ཅད་དང་། དཀར་པོ་ཐམས་ཅད་ཀྱིས་བྲི་བར་བྱའོ།། །།འདུལ་བ་ཕྲན་ཚེགས་ཀྱི་གཞི། བམ་པོ་བཅུ་བདུན་པ། སྡོམ་ནི། ས་བར་ལན་པ་ཡི་སྦྲུད་དགུ་དང་།
ནུབ་ཅན་གྱི་ཉེ་དུ་དང་ནི། །ཁྲུས་དང་སྔ་དྲོ་མས་བཟེད་པ་དང་། །བྲེ་བ་ལ་ལ་དང་ཆེར་མི་བྱ། །སངས་རྒྱས་བཅོམ་ལྡན་འདས་མཉན་ཡོད་ན། རྒྱལ་བུ་རྒྱལ་བྱེད་ཀྱི་ཚལ་མགོན་མེད་ཟས་སྦྱིན་གྱི་ཀུན་
དགའ་ར་བ་ན་བཞུགས་སོ། །མཉན་ཡོད་ན་ཁྱིམ་བདག་ཅིག་གནས་པ་དེའི་ཁྱིམ་དུ་སོད་སྙོམས་པ་ཞིག་ཏུ་བ་ཀུན་ཏུ་རྒྱུ་བ་དང་ཞིང་། དེས་དེ་སྐྱུ་ར་ཡི་སྐྱུ་ར་སྒྲོ་[illegible] བསླུ་བ་དེ་གཞི་ཞིག་ལ་བཞག
སོ། །དུས་གཞན་ཞིག་ན། དེ་ལ་རྡུལ་ལས་བྱུང་བའི་བསོད་ནམས་བྱ་བའི་དངོས་པོ་བརྒྱུད་ཀྱི་བསྔགས་པ་བརྗོད་པ་དང་། །དེས་བསྒྲུབས་པ། འཕགས་[illegible]ལྡན་ཀྱིས་རྡུལ་ལས་བྱུང་བའི་བསོད་ནམས་བྱ་
བའི་དངོས་པོ་བཏང་ཡང་དབུ་བ་ཞིག་བགྱིའོ། །བསོད་སྙོམས་ལས་བསླུས་པ། ཁྱིམ་བདག །ལེགས་ཀྱི། རྣམ་ཤིན་དུ་གྱིས་འཕགས་སྙམ་པ། ཅི་ཞིག་གྱི་ཁྱིམ་བདག །དགེ་འདུན་གྱི་སྤྱི་བ་ལག་བང་
ཁྲིམ་ཤིག །འཕགས་པ། བགྱི་བ་ལགས་ན་ཚ་བ་ཅན་དགའ། མཆིས་ན། ཅོན་ཀྱང་ཚོས་ཀྱི་གྲོགས་བསྒྲིད་ཉམས་མཆིསསོ། །ཁྱིམ་བདག །བ་དྲ་ཁ་ལ་ཉིད་ཅི་དགའ། །ཁྱེད་ཀྱི་ཚོས་ཀྱི་གྲོགས་ཅང་ཡིན་ནོ།།

༄། །འཕགས་པ། ལེགས་ཀྱི། ཀ་ཧྣ་པ་ཙ་འདི་ནི་ཞེས་ཏེས་ཏེ་ལ་ཀ་ཧྣ་པ་ཙ་དག་གྱིན་ནོ། །བསོད་སྙོམས་པ་དེས་ཡས་མ་པ། འདི་ཕྱོགས་བཞི་རི་ཚེ་རབ་པ་མཆོད་པ་ར་སྒྲོན་དུ་པ་
ཏུ་མས་ཀྱི་ནོ་ར་ཡིན་པས། འདི་ལས་ཇི་ལྟར་སྤྱོད་པར་བྱ། བཞག་ལ་རེ་ཞིག་གཞན་བསྒྲང་བར་བྱེའོ། །སྐྱ་མ་ནས་དེ་ཀ་ཧྣ་པ་ཙ་མཐོང་དུ་བརྟུག་སྟེ་བཞག་གོ། །ཇི་ཙམ་དུས་གཞན་ཞིག་ན་ཁྱིམ་
བདག་དེས་ཁས་མ་པ། འཕགས་པ་བ་ར་ཀ་གི་གཙུག་ལག་ཁང་བྱེད་ཀྱི། རི་ཞིག་སོང་ལ་དེ་ན་ཅི་དག་ཅེད་བལྟའོ། །སྐྱ་མ་མོ། །དེ་སོང་བ་དང་། ཇི་ཙམ་ན་ཅི་ཡང་མི་སྣང་ནས་དེས་སྨྲས་པ། འཕགས་
པ། ཁྱད་ཀ་གི་གཙུག་ལག་ཁང་རུ་ཅུང་ཟད་ཀྱང་མ་བཀྱིས་སམ། བསོད་སྙོམས་པས་སྨྲས་པ། དེ་ཞིག་གཙུག་ལག་ཁང་གི་མཁར་ལན་པའི་ལག་སྲུང་བྱང་མེད་ན། ཅིས་བྱ། འཕགས་པ། ཏེ་
མ་ཀ་ཧྣ་པ་ཙ་དག་གར་མཆིས། ཁྱིམ་བདག །མཐོང་ན་བརྟུག་གོ། །འཕགས་པ། དེ་ཉིད་ལས་མཁར་ལན་པའི་ལག་ཆར་བགྱིད་དུ་སྩོ་ལ་ཅག །ཁྱིམ་བདག །དེས་ཇི་ལྟར་ཕྱོགས་བཞི་པའི་
དགེ་འདུན་གྱི་ནོ་ར་ཡིན་པའི་ལག་ཆར་བྱེད་དུ་སྩལ། །འཕགས་པ། གཙུག་ལག་ཁང་འདི་ཡང་ཕྱོགས་བཞི་པའི་དགེ་སློང་དག་ཁོ་ནའི་སྤྱོད་དུ་བགྱིད་ན། འདི་ལ་ཅི་ཞིག་ཉེས་པ་མཆིས། ཁྱིམ་བདག་གིས་
བཅོམ་ལྡན་འདས་ལ་ཞུ་འོ། །འཕགས་པ་ལ་ལྟ་ན་བཞིན་མཐོང་ངོ་ཅིག །དེས་གནས་སྐབས་དེ། དགེ་སློང་རྣམས་ལ་བཀའ་སྩལ་པ། དགེ་སློང་རྣམས་ཀྱིས་བཅོམ་ལྡན་འདས་ལ་གསོལ་

ཏོ། །བཅོམ་ལྡན་འདས་ཀྱིས་བཀའ་སྩལ་པ། ཧེ་ནེ་ཉིད་ལས་མཁར་ལྡན་པའི་ལག་སྦྲུ་ཁྲུ་སྟེ། འདི་ལ་འཇིགས་པར་མི་བྱའོ། །ཁྱོད་སྙོམས་པ་དེ། གཙུག་ལག་ཁང་ཆེན་ཅིང་བསོད་སྙོམས་ལ་ཡང་

རྒྱུ་བ་དང་། ཁྱིམ་བདག་དེས་སྨྲས་པ། འཕགས་པ། བདག་གི་གཙུག་ལག་ཁང་མཛད་ཅིང་བསོད་སྙོམས་ལ་ཡང་རྒྱུ་འམ། འདི་ཉིད་ལས་མཁར་ལྡན་པའི་བསོད་སྙོམས་སུ་མཛོད་ཅིག་དང་། བདག

གིས་ཀྲུ་ར་བ་ཞིག་དགེ་སྐྱོང་ལ་ཕུལ་ལོ། །ཁྱིམ་བདག །མཁར་ལྡན་པའི་གྲོང་ལས་དེ་ལྟར་བསོད་སྙོམས་སུ་བྱ། འཕགས་པ། འདི་བདག་ཉིད་ཀྱི་སེམས་ཀྱིས་བཀག་པ་ལས་སུ་བཀྱིས་པས་མཛོད་

ཅིག །འདི་ལ་བགལ་བཅི་ཉེ་བ་མཆིས། དེས་སྨྲས་པ། བཅོམ་ལྡན་འདས་ལ་འདུའོ། །འཕགས་པ། དེ་བཞིན་མཛོད་ཅིག །དེས་གནས་བཀའ་ཕབ་སྟེ། དགེ་སློང་རྣམས་ལ་བསྒོ་བ་དང་། དགེ་སློང་

རྣམས་ཀྱིས་བཅོམ་ལྡན་འདས་ལ་གསོལ་པ་དེ། །བཅོམ་ལྡན་འདས་ཀྱིས་བཀའ་སྩལ་པ། མཁར་ལྡན་བྱེད་པས་མཁར་ལྡན་གྱི་ཤིང་གོང་ལས་བསོད་སྙོམས་ལོངས་སུ་སྤྱོད་པར་བྱའོ། །བཅོམ་ལྡན་

འདས་ཀྱིས་མཁར་ལྡན་པའི་ཤིང་ལས་བསོད་སྙོམས་ལོངས་སུ་སྤྱོད་པར་བྱའོ། །ཞེས་བཀའ་སྩལ་པ་དང་། དེ་ཙམ་དང་ནི་པ་ཟས་བཅོམ་ལྡན་འདས་ཀྱིས་བཀའ་སྩལ་པ། ཙཙ་དང་ཆང་བ

བཟའ་བར་མི་བྱའོ། །དེ་ཙཙ་དང་པོ་དང་བ་བཟང་བར་བཟུ་མས་པ་དང་། བཅོམ་ལྡན་འདས་ཀྱིས་བཀའ་སྩལ་པ། ཙཙ་དང་བསོད་པར་བཟའ་བར་མི་བྱའོ། །འོན་ཀྱང་གཙུག་ལག་ཁང་གཞན་གྱི

༄། །སྤང་ཙོ་མ་དུ་ཡོངས་སུ་གྱུར་པར་བྱའོ། །སངས་རྒྱས་བཅོམ་ལྡན་འདས་མཉན་ཡོད་ན། རྒྱལ་བུ་རྒྱལ་བྱེད་ཀྱི་ཚལ་མགོན་མེད་ཟས་སྦྱིན་གྱི་ཀུན་དགའ་ར་བ་ན་
བཞུགས་སོ། །དགེ་སློང་ཞིག་ཕྱུ་ནས་ན་བ་དེ་ཡང་དང་ཡང་དུ་ཆབ་ཀུང་ངས་འགྲོ་བས་ཀྱུ་ནོ། །སྐབས་དེ། དགེ་སློང་རྣམས་ཀྱིས་བཅོམ་ལྡན་འདས་ལ་གསོལ་པ་དང་། བཅོམ་ལྡན་འདས་
ཀྱིས་བཀའ་སྩལ་པ། ཕྱི་ཞུ་བཙན་བྱའོ། །བཅོམ་ལྡན་འདས་ཀྱིས་ཕྱི་ཞུ་བཙན་བྱའོ། །ཞེས་བཀའ་སྩལ་པ་དང་། དགེ་སློང་དག་གིས་ཁྱེ་བ་མེད་པར་ཕྱི་ཞུ་དག་ཐམས་ཅད་ཀྱིས་ཕུག་སྤྱུ་
བ་བརྩོད་པ་དང་། བཅོམ་ལྡན་འདས་ཀྱིས་བཀའ་སྩལ་པ། སྨན་བ་བརྟགས་པ་དང་། འཕྱེད་བུས་བརྟགས་པ་བགད་ཡིན་པ་དེ་ལ་གཞི། ཕུག་ནས་བུ་ག་བརྡོད་པར་བྱའོ། །ཕུག་བུ་བརྟགས་པ་བགད་
ཡིན་པ་དེ་ལ་གཞི། ཕུག་བརྡོད་བ་ལ་ཆེད་པར་བྱའོ། །དེ་བ་ཤ་དང་ཕྱེད་བཞུ། ཀུ་སྦྱང་ནས་བཅོམ་ལྡན་འདས་ཀྱིས་བཀའ་སྩལ་པ། ཕྱོགས་དེར་ལོ་མའི་ཁྱམས་བཞག་པར་བྱའོ། །ཁ་ཕྱེད་པ
ལ་སྒྲུད་ནས་བཅོམ་ལྡན་འདས་ཀྱིས་བཀའ་སྩལ་པ། ཉེ་བ་ཅུ་ཕྱི་མ་བཞག་པར་བྱའོ། །ཁྲང་ང་ཤིང་སྣོར་བ་བརྗོད་པར་བྱེད་ནས་བཅོམ་ལྡན་འདས་ཀྱིས་བཀའ་སྩལ་པ། ཁྲང་ང་ནམ་ཟ
སྨིར་གཞག་པར་མི་བྱའོ། །དེ་དེ་མི་ཞིམ་པ་འབྱུང་ནས། དགེ་སློང་དག་གིས་དེ་ཕྱུང་ནས་བོ་ཤ་གཞན་བཞག་པ་དང་། དེ་ཡང་དེ་མི་ཞིམ་པར་གྱུར་ནས་དེ་ཡང་བོར་བ་དང་། གཞན་མ་རྙེད་ནས

བཅོམ་ལྡན་འདས་ཀྱིས་བཀའ་སྩལ་པ། ཐམས་ཅད་དོན་པར་མི་འགྱུར། གཉིས་བཅུ་ངེས་ལ། གཅིག་བཀུར་ཏེ་བསྐམ་པར་འགྱུར་ཞིང་། གཅིག་ཤོས་ཀྱང་དེ་བཞིན་དུ་འགྱུར་རོ། །འོན་ཏེ་གཉིས་ཀ་མ་སྐྱེད་པར་
གྱུར་ན། དེའི་སྐད་དུ་ལོ་མ་བསྲེལ་བ་བཞག་ཅིང་དེ་དེར་ཆ་ཤད་བཀྲུ་སྟོ། དེ་ལྟ་བུ་གཞན་ཡང་གཞག་པར་བྱའོ། །བཅོམ་ལྡན་འདས་ཀྱིས་ཀྱེ་མ་དེ་བཀུར་བར་བྱའོ། །ཞེས་བཀའ་སྩལ་པ་དང་། དེ་བཀུར་ཀྱང་
དྲི་མི་ཞིམ་པར་གྱུར་ནས་བཅོམ་ལྡན་འདས་ཀྱིས་བཀའ་སྩལ་པ། ཏིལ་མར་གྱིས་བསྐུ་བར་བྱའོ། །འོན་ཀྱང་དྲི་མི་ཞིམ་པར་གྱུར་ནས་བཅོམ་ལྡན་འདས་ཀྱིས་བཀའ་སྩལ་པ། ཕྱུང་སེམས་མར་གྱིས་བསྐུ་
བར་བྱའོ། །བཅོམ་ལྡན་འདས་ཀྱིས་མདུད་པ་ལ་བསྐྱལ་བར་བྱའོ། །ཞེས་བཀའ་སྩལ་ནས། དེའི་དྲུང་དུ་ནད་པ་ལ་ལྟ་བའི་དགེ་སློང་རྒྱ་ན་ཡང་འོང་། གཞོན་ནུ་དགོས་ཀྱང་འོང་ངོ། །དེ་ནས་གཞོན་ནུ་གང་དག་
ཡིན་པ་དེ་དག་ནི། དེ་ལ་ཕྱག་འཚལ་བ་ལ་བྱེད། ཁ་ཅི་ག་དག་ཡིན་པ་དེ་དགེ་བ་ལ་ནི། ན་ང་བ་དེ་ཕྱག་འཚལ་བར་བྱེད་དམ། དེ་སྐྱོ་བར་གྱུར་ནས་བཅོམ་ལྡན་འདས་ཀྱིས་བཀའ་སྩལ་པ། འབབས་པ་ལ་
ཕྱག་མི་བྱ། འབབས་པས་ཕྱག་མི་བྱ། འབབས་པས་ཕྱག་བདག་གིར་མི་བྱ། འབབས་པ་བ་ལས་ཕྱག་བདག་གིར་མི་བྱའོ། །འབབས་པ་བ་ལ་ཕྱག་བྱེད་དམ། འབབས་པས་ཕྱག་བྱེད་དམ། འབབས་པས་
ཕྱག་བདག་གིར་བྱེད་དམ། འབབས་པ་བ་ལས་ཕྱག་བདག་གིར་བྱེད་ན། འདས་ལ་ཚོགས་ཅན་དུ་འགྱུར་རོ། །སངས་རྒྱས་བཅོམ་ལྡན་འདས་ལ་ཚོང་དཔོན་བཟང་པོ་འབོར་གྱིས་ཞུས་པ། བཅོམ་

༄༅། །ཕྱིན་འདས་ཀྱིས་འཕགས་པ་ལ་ཁྲུས་མི་ཁྲུ། འཕགས་པས་ཁྲུས་མི་ཁྲུ། འཕགས་པས་ཁྲུ་བ་བདག་གིར་མི་ཁྲུ། འཕགས་པ་ལས་ཁྲུ་བ་བདག་གིར་མི་ཁྲུའོ། །ཞེས་གང་
གསུངས་པ། བརྩོན་པ། འཕགས་པ་བདུད་ཞིག་མཆིས་ལགས། ཉེ་བར་འཁོར། འཕགས་པའི། གཉིས་ཏེ། ཟས་ཀྱིས་འཕགས་པ་དང་། མི་གཙང་བས་འཕགས་པའོ། །དེ་ལ་ཟས་ཀྱིས་འཕགས་
པ་ནི། ཀོ་ཤི་དང་། ཟན་ཆང་དང་། བཙོད་པ་དང་། འབྲས་བུ་དང་། ཚ་བ་ལ་སོགས་པ་བཟའ་བས་ཕྱོལ་བའོ། །མི་གཙང་བས་འཕགས་པ་ནི། བཤང་བ་དང་། གཅི་བ་དང་། དེ་དག་ལ་ཀུ་བ་མི
ག་ཙང་བའི་ཡི་ཕུན་ཀྱི་ཀྱི་རྟོ། ཕུན་ཕྱེད་པའོ། །ས་ལས་སྐྱེས་པ་བཅོམ་ལྡན་འདས་མཉན་ཡོད་ན་རྒྱལ་བུ་རྒྱལ་བྱེད་ཀྱི་ཚལ་མགོན་མེད་ཟས་སྦྱིན་གྱི་ཀུན་དགའ་ར་བ་ན་བཞུགས་སོ། །ས་ལས་སྐྱེས
པ་བཅོམ་ལྡན་འདས་ལ་མཆོད་དེ་ཕྱག་བཙལ་བར་འཁོར་ཀྱིས་ཞུས་པ། བཙུན་པ། བཅོམ་ལྡན་འདས་ལ་བཟུམ་ཟ་བ་དུ་རི་སྙིང་པོ། བཅོམ་ལྡན་འདས་ཀྱིས་ནམ་བདག་གི་དེ་རྣ་ལ་འཚལ་བར་མ།
ལྟ་ཡི་སྐྱུར་བ་འདྲས། རྩ་བ་དག་སྐྱ་བ་འདྲས། སྐད་ཅེར་སྨྲ་བ་བཞིས་པ་དེ་ཉིད་ཀྱི་ཚེ་ན་གྲོང་ཁྱེར་འཆལ་བར་པོ་ཏྲ་ཀྲ་མ་ཀ་རྟེ་ཀྱིས་བཟུང་དུ་གསོལ། ནམ་སྐྱང་ནམ་མཆིས་ལགས། ཀླུམ་འབྱུང་ནམ།
ཤུལ་ཡེ་སྟེ་ཀྱི་ལ་ལམ། ཤུ་ལ་བ་ཀྱུར་བ་བཞིས་པ་དེ་ཉིད་ཀྱི་ཚེ་ན་གྲོང་ཁྱེར་འཆལ་བར་པོ་ཏྲ་ཀྲ་མ་ཀ་རྟེ་ཀྱིས་བཟུང་དུ་གསོལ། ནམ་ལ་འཁོར་ཀྱིན་འབྱེ་མཆིས་ལགས། རྟེན་ལས་འཕགས་ལགས།

གཙུག་ཏོར་དང་། གདུགས་ཡོག་པ་དེའི་ཚེ་བདག་ཕྱག་འཚལ་བར་བགྱིའུ་ཧྲམ་ཁྲོད་ཀྱིས་གཟུང་དུ་གསོལ་ཞེས་གསོལ་བ་བཏབ་ཅིང་བཤགས་པ། བཅུ་བ། ཅི་ལྟ་བུས། འཕགས་པའི་ཆོས་འདུལ་བ་ན་ནི
ཧྱུ་ཕྱེ་དེ་གཞུ་ཕྱག་འཚལ་བར་རྒྱུ་དང་མ། ཉེ་བར་ལེན། ཕྱག་ཕྲེན་པ་མ་ཡིན་གྱི། ཉེ་བར་འཁོར། དེ་ནི། གུས་པ་རབ་སྐྱེ་བའི་ཚིག་འཚམ་དུ་ཟད་ཀྱི། ལུས་འདུད་པ་དང་། ཚིག་ཏུ་འཕྲིན་པ་བགང་ཡིན་པ་དེ
ནི། མཆོད་པ་ཡིན་ནོ། །ཉེ་བར་ལེན། འོན་ཀྱང་འཕགས་པའི་ཆོས་འདུལ་བ་ལ་ནི། ཕྱག་གཉིས་ཏེ། ཡན་ལག་ལྔ་དང་། ཕྱེད་པ་ལ་འབྱུང་བའོ། །གླེང་གཞི་ནི། མཉན་ཡོད་ན་ནོ། །དགེ་སློང་དག །ཆོས
གོས་བཟང་དག་ཕྱེ་ཉན་ཅས་སྣ་དང་། ལྷུང་བཟེད་དག་ཕྱེད་པ་དེ་དག་ཉེ་ཕྱེན་ཅས་ཟན་ཟ་བར་ཕྱེད། དེ་དག་ཉིད་དང་། སྟོན་པ་ལ་ཕྱག་འཚལ་བ་ཕྱེད་པ་དང་། མ་དད་པ་རྣམས་འཕྲུལ་བར་ཕྱེད་
ཅིང་། ཀུ་ཀྱི་འི་ཕྱི་དགེ་སློང་ཉམས་ཀྱི། གཞི་ཀྱི་སྣ་མེད་པ་ཕྱི། ཆོས་གོས་བཟང་དག་ཕྱེ་ཉན་ཅས་སྣ་དང་། ལྷུང་བཟེད་པ། དེ་དག་ཉིད་ཕྱེ་ཉན་ཅས་ཟན་ཟ་བར་ཕྱེད་ཅིང་། དེ་དག་ཉིད་དང་སྟོན་པ་ལ་ཕྱག
འཚལ་བར་ཕྱེད་དོ། །ཞེས་རེར་བའི་སྐབས་དེ། དགེ་སློང་རྣམས་ཀྱིས་བཅོམ་ལྡན་འདས་ལ་གསོལ་བ་དང་། བཅོམ་ལྡན་འདས་ཀྱིས་བཀའ་སྩལ་པ། ཆོས་གོས་དག་ཕྱེ་ཉན་ཅས་སྣ་དང་། ལྷུང
བཟེད་པར་མི་ཕྱིའི། འོན་ཀྱང་རྒྱ་བའི་ཕྱི་ཆོས་བཅང་བར་ཕྱེད། དེ་བཟོས་ནས་སྣ་བྲེག་པར་ཕྱའོ། །བཅོམ་ལྡན་འདས་ཀྱིས་སྣ་བརྡེའི་ཕྱི་ཆོས་བཅང་བར་བྱའོ། །ཞེས་གསུངས་པ་དང་། གཞན

༄༅། །དག་ཅིག་ལ་འབྱོར་པ་མེད་ནས་བཅོམ་ལྡན་འདས་ཀྱིས་བཀའ་རྩལ་པ། གང་དག་ལ་འབྱོར་པ་མེད་པ་དེ་དག་གིས་རྫུ་འཕྲུལ་ཟས་
ཀྱིས་ལུས་དཀྲིས་ལ་སྐྲ་བྲེག་པར་བྱེད། དགེ་སློང་དག་གིས་སྐྲ་དང་། ཁ་སྤུ་བྲེགས་ནས་དེ་བཞིན་དུ་སོང་བ་དང་། བྲམ་ཟེ་དེ་དང་ཁྱིམ་བདག་དེ་དག་ཡུ་ཀུ་ཏི་ཀུ་ཏིའི་དགེ་སློང་རྣམས་ནི། སྐྱུ་ཀྱི་རི
ལས་བྱས་ནས་ཕྱུགས་མི་བྱེད་དམ། གསོ་དཀྲུམ་མེད་པའོ། །ཞེས་འབྱུང་བར་བྱེད་དོ། །སྐབས་དེ། བཅོམ་ལྡན་འདས་ལ་དགེ་སློང་དག་གིས་གསོལ་པ་དང་། བཅོམ་ལྡན་འདས་ཀྱིས་བཀའ་
རྩལ་པ། སྐྱེ་བོ་ལས་བྱས་ནས་ཕྱུགས་བྱེད་དོ། །དགེ་སློང་གཞན་དག་ཅིག་ནི། ནགས་འཁོར་བ་ལ་ཉེ་མཁུད་བར་འགྱུར། གཞན་དག་ཅིག་ནི། ནགས་ཁྲུས་ཀྱིས་ཏེ་ཤིང་ལ་བཞོན་པ་འབྱུང་བ་གཞན
དག་ཅིག་ལ་ནི། རྩི་རིང་པ་མེད་ནས་བཅོམ་ལྡན་འདས་ཀྱིས་བཀའ་རྩལ་པ། དེ་དག་གིས་ཡང་ལག་གླང་ཚོ་མ་བཀུར་བར་བྱའོ། །ཁང་ཁྱིམ་ཀྱི་ནང་ཚོ་མ་ལྡན་འདས་ལ་མཉན་པ་ཡོད་ན། ཀྱི་ལྟར
ཀྱུ་ལྟ་བུ་ཁོ་ན་ཡིན་པའི་ཕྱིར། ཁྱིམ་བདག་དང་ཚང་བ་དགེ་སློང་ལ་མི་བྱ་བ་གི་བྱེད་པ་ཡུལ་ལ་དང་། དེ་ལ་གནས་ལ་སྦྲེལ
ནས་བྲམ་ཟེ་དང་། ཁྱིམ་བདག་དག་གིས་སྨྲས་པ། དེས་སྨྲས་པ། བཅོམ་ལྡན་འདས་ཀྱིས་བཅོམ་ལྡན་འདས་ལ་ཞུས་པ་ཅི། དད་པ་ཅན་གྱི་རིགས་ཀྱི་བཀའ་ཞེས་སྔོན་པ་ལ་སྤྱོད་དགེ་བའི

ལམ་རྒྱགས་དང་བྲལ་ཏེ་མཆིའམ། གསོལ་པ། ཅིས་ཕྲུ་བ་རིང་ལྡམ་བཞིན་ནོ། །སྨྲས་པ། བཅོམ་ལྡན་འདས་ལ་དགེ་སློང་དག་གིས་ཞུས་སོལ་པ་དང་། བཅོམ་ལྡན་འདས་ཀྱིས་བཀའ་སྩལ་པ།
དེ་སྐྲ་བཤད། མེ་ཏོག་གི་ཕྲེང་བ་འཛིན་པར་རྗེས་སུ་གནང་ངོ། །དེ་དག་གིས་ཕྲེང་བ་དེ་དག་ཉིད་ཀྱི་མདུན་དུ་ཐོར་བ་དང་། དེ་དག་འཕྲུ་ཞིང་། བཟླས་པ་དང་ཕྱུ་ཅག་གིས་ནི་ངོ་ནི་ཉིད་ཀྱིས་ཉོས་པ་ཡིན་ནོ། ཅི།
ཕྲེང་ཕྱིས་བླངས་ཏེ་དོར་རམ་ཞེས་ཟེར་ནས་བཅོམ་ལྡན་འདས་ཀྱིས་བཀའ་སྩལ་པ། དོར་བར་མི་བྱའོ། །དགེ་སློང་དག་གིས་བྱུག་ས་དང་། སོ་སོའི་མཆོད་རྟེན་ལ་བདུག་པ་དང་། དེ་དག་གིས་
སྨྲས་པ། ཅི་འཚལ་བར་བགྱི། བར་ཀ་ཙག་གིས་དེ་བཞིན་གཤེགས་པའི་བྱུག་ས་དང་། སོ་སོའི་མཆོད་རྟེན་ལ་མཐོང་ལམ་ལམ། བར་ཀ་ཙག་གིས་ཁྲེད་ལ་ཕྱིན་བ་ཡང་ཀྱི། བར་ཀ་ཙག་གིས་ནི་
བཞིན་གཤེགས་པའི་བྱུག་ས་དང་། སོ་སོའི་མཆོད་རྟེན་ལ་གཅིག་ལ་ནི། དང་པོ་ཉིད་དུ་བྱུགས་པ་ཡོ། །དགེ་སློང་རྣམས་ཀྱིས་བླངས་ནས་གནས་ཁང་གི་སྒོར་བཞག་པ་དང་། དྲི་མ་ཆེ་དང་། ཁྲི་ས་ལ་དང་
བཅའ་ཀྱིས་མཐོང་ནས་དྲི་གཙང་ཁང་ཡང་ཆེ། །ལྷ་མ་སྐྱེ་མཆེད་ལ་ལྟོས། བཅོམ་ལྡན་འདས་ཀྱིས་བཀའ་སྩལ་པ། གནས་ཁང་གི་སྒོར་གཞག་པར་མི་བྱའོ། །དེ་དུ་གཞག་པར་བྱའོ། །དགེ་སློང་
དག་གིས་སྔ་དྲོ་དང་ཕྱི་དྲོ་[illegible] བཅོམ་ལྡན་འདས་ཀྱིས་བཀའ་སྩལ་པ། [illegible]

འདུལ་བ། ཐ

༄༅། །བར་དུ་བྱོ། །བཅོམ་ལྡན་འདས་ཀྱིས་དེ་ན་བར་བཞུགས་ཚེ་དེ་ནམ་པར་བྱོ། །ཞེས་བསྒྲུབས་པར་དང་། དགེ་སློང་དག་གིས་དེ་ཉིད་ཀྱང་ཉན་པ་མ་ཞེས་བཅོམ་
ལྡན་འདས་ཀྱིས་བཀའ་སྩལ་པ། སྨྲས་པ་ཡོངས་སུ་[illegible]། ཚེ་རིམ་པ་བཞིན་འབྱུང་དུ་བཞུགས་པར་བྱོ། །དགེ་སློང་ནི། ཉིན་བར་དང་འཇིག་རྟེན་དང་། །འབུམ་ལྡེ་སྡོད་ནི་གསུམ་དག་དང་། །
གཅུར་ཕག་དང་ནི་ཁྲོན་པའོ། །སངས་རྒྱས་བཅོམ་ལྡན་འདས་མཉན་ཡོད་ན། རྒྱལ་བུ་རྒྱལ་བྱེད་ཀྱི་ཚལ་མགོན་མེད་ཟས་སྦྱིན་གྱི་ཀུན་དགའ་ར་བ་ན་བཞུགས་སོ། །དེའི་ཚེ་བཅོམ་ལྡན་འདས་
ཀྱིས་དགེ་སློང་རྣམས་ལ་བཀའ་སྩལ་པ། དགེ་སློང་དག །དགེ་འདུན་ལ་ནི། འཕྲོར་ན་སྟན་བཟང་པོ་གནང་ངོ་། །གང་ཟག་ལ་ནི། མི་གནང་ངོ་། །དགེ་འདུན་ལ་ནི། འཕྲོར་ན་ཁྲི་རྟེན་གནང་
ངོ་། །གང་ཟག་ལ་ནི། མི་གནང་ངོ་། །སངས་རྒྱས་བཅོམ་ལྡན་འདས་མཉན་ཡོད་ན། རྒྱལ་བུ་རྒྱལ་བྱེད་ཀྱི་ཚལ་མགོན་མེད་ཟས་སྦྱིན་གྱི་ཀུན་དགའ་ར་བ་ན་བཞུགས་སོ། །དྲུག་སྡེ་དག་གིས་
[illegible] དགེ་སློང་རྣམས་ལ་དྲི་ཆུ་བབ་དང་། དགེ་སློང་རྣམས་ཀྱིས་མ་དད་ལ་ནས། དེ་དག་གིས་ཁྲེལ་བ། འཕགས་པ། གང་གི་ཚེ་སངས་རྒྱས་བཅོམ་ལྡན་འདས་ལ་ཞུས་
ཏེ། [illegible] བཅོམ་ལྡན་འདས་ཀྱིས་བཀའ་སྩལ་པ། [illegible] བཞག་པར་བྱའོ། །ཁྲུས་ཁང་དུ་ནི་ཆས་སྣང་བ་བཞིན་ནོ། །དེ་རྣམས་ཀྱིས་ཇི་ལྟར

ནས་དེ་དགེ་ཉིད་ཀྱིས་འདུན་ཏུ་སོང་བ་དང་། དེ་དགེ་གིས། འཕགས་པ་དག །བདག་ཅག་གིས་ནི་བཞི་ཞི་ནི་འགྲེས་ཆོས་པ་ཡིན་ནམ། ཁྱེད་ཀྱིས་བླ་ནས་ཕྱེ་འཁོར་ར་མ་ཞེས་འཛུམ་པ་ར་བྱེད་དོ། །སྐབས་དེ། །བཅོམ་
ལྡན་འདས་ལ་དགེ་སློང་དག་གིས་གསོལ་པ་དང་། བཅོམ་ལྡན་འདས་ཀྱིས་བཀའ་སྩལ་པ། དེ་ར་ཡང་མི་བྱའོ། །དེ་ནས་ཡང་དབུ་སྐྲ་དང་སེན་མོའི་མཆོད་རྟེན་ལ་ཕྱུལ་བ་དང་། དེ་དག་གིས་སྨྲས་
པ། འཕགས་པ་དག །བདག་ཅག་གིས་དེ་བཞིན་གཤེགས་པའི་དབུ་སྐྲ་དང་སེན་མོའི་མཆོད་རྟེན་མ་མཐོང་ངམ། བདག་ཅག་གིས་ཕྱེད་ལ་ཕུལ་ཅིག །དེ་བཞིན་གཤེགས་པའི་དབུ་སྐྲ་དང་། སེན་
མོའི་མཆོད་རྟེན་ལ་ཕྱིན། བདག་ཅག་ཕྱིས་དེ་ཉིད་དུ་ཕུལ་བ་ལགས་སོ། །དགེ་སློང་དག་གིས་བྲམ་ཟེ་ཁྱིམ་བདག་ནས་གནས་ཁང་གི་སྒོར་བཞག་པ་དང་། བྲམ་ཟེ་དང་། ཁྱིམ་བདག་དང་བཅས་དག་གིས་
མཐོང་ནས་དེ་ནི་གཙང་བར་ཡིན་ནོ། །སྐབས་དེ་འདས་ལ་གསོལ་ནས་བཅོམ་ལྡན་འདས་ཀྱིས་བཀའ་སྩལ་པ། གནས་ཁང་གི་སྒོར་མི་གཞག་གི །འོན་ཀྱང་ནང་དུ་གཞག་པར་བྱའོ། །དགེ་སློང་
དག་གིས་ནི་དེ་དུ་ཕར་དུ་བཞག་ནས་ཞེས་ཐོས་ནས། དེ་ཉིད་ལ་སྨྲ་ཏེ་བཅོམ་ལྡན་འདས་ཀྱིས་བཀའ་སྩལ་པ། སྒོའི་དྲུང་དང་ནང་དུ་གཞག་པར་མི་བྱའི། འོན་ཀྱང་དྲི་ཞིམ་པོ་སྣམས་ཅན་ནི། མིག་ལ་
ཕན་པ། སྨན་གྱི་ཕྱིར་ཁ་ཡིན་ལ་ཡིན་ནོ། དེ་ནས་དུས་ཀྱི་ཕྱག་སྨན་བྱའོ། །ས་ཞིང་[illegible] གིས་དགེ་སློང་དག་ཉིད་[illegible] མཆོད་རྟེན་གསོལ་ནས་དེ་རྣམ

འདུལ་བ། ཕ། ཉིས་བརྒྱ་ཞེ་བཞི།

༄། །དེ་དག་གི་རྐང་པ་ལ་ཞི་ལག་པ་ཞེས་བསྐུད་པ་དང་། དགེ་སློང་དག་གིས་མ་བསྒྲགས་ནས་དེ་སྐད་ཅེས་སྨྲས་པ། འཕགས་པ། ཁྱོད་དག་ཁྱུ་མཆེ་ལ་མངོན་པར་དགའ་བ་དེ
དག་གིས་དེ་དག་ལ་དང་པོ་ཉིད་དང་། ཕྱི་བ་དག་ཁྱུ་ཞུགས་ནས་དེ་དག་གིས་ཕྱག་ཚེམ་མགོ་དང་། ལུས་ལ་ཉེ་བར་སྦྱོར་བར་བགྱིད་ན། བདག་ཅག་གི་ཁྱེད་ལ་མངོན་པར་དད་དེ་ཞེས་དག་ལ་འབུལ
བ་འགལ་བ་ཅི་ཞིག་མཆིས། བཞེས་སུ་གསོལ། སྨྲས་པ། བཅོམ་ལྡན་འདས་ལ་དགེ་སློང་དག་གིས་གསོལ་པ་དང་། བཅོམ་ལྡན་འདས་ཀྱིས་བཀའ་སྩལ་པ། གང་བ་དག་ལ་འབུལ་བ་བདག
གི་ར་བྱེད། །དགེ་སློང་དག་གིས་སྨྲས་པ། དེ་དག་ཉིད་ཀྱི་མདུན་དུ་བཞག་པ་དང་། དེ་དག་གིས་སྨྲས་པ། ཨེ་མ་འཕགས་པ། ཁྱེད་ཅག་བརྟུལ་ལགས། ད་དུང་ཞིབས་ཏེ་ཙ་བ་ར་མཛོད་ཅིག །
ཇི་ལྟར་བདག་ཅག་དད་པ་སྐྱེས་པ་དེ་ལྟར་མ་དད་པར་འགྱུར་རོ། །སྨྲས་པ། བཅོམ་ལྡན་འདས་ལ་དགེ་སློང་དག་གིས་གསོལ་པ་དང་། བཅོམ་ལྡན་འདས་ཀྱིས་བཀའ་སྩལ་པ། དེ་དག་ཉི
ཀྱི་མདུན་དུ་ཞོ་རས་མི་བཞོག །སངས་རྒྱས་བཅོམ་ལྡན་འདས་མཉན་ཡོད་ན་རྒྱལ་བུ་རྒྱལ་བྱེད་ཀྱི་ཚལ་མགོན་མེད་ཟས་སྦྱིན་གྱི་ཀུན་དགའ་ར་བ་ན་བཞུགས་སོ། །དགེ་སློང་དག་ལྷུང་བཟེད་དག
ཚལ་དུ་འཛོག་པར་བྱེད་པས། དེ་དག་མ་ཟུངས་པ་རྒྱུན་ཞེས་སྐྱས་པ་དེ། བཅོམ་ལྡན་འདས་ལ་དགེ་སློང་དག་གིས་གསོལ་པ་དང་། བཅོམ་ལྡན་འདས་ཀྱིས་བཀའ་སྩལ་པ། ལྷུང་བཟེད

བ་བཙོལ་དུ་གཞག་པར་མི་བྱའི། འོན་ཀྱང་ལྷུང་བཟེད་གཞག་པའི་བུག་བྱས་ལ་དེར་གཞག་པར་བྱའོ། །དགེ་སློང་དག་ཚེ་[illegible]ནས་བཅོམ་ལྡན་འདས་ཀྱིས་བཀའ་སྩལ་པ། ཁྱི་གབ་བགོ
བར་མི་བྱའི། འོན་ཀྱང་གང་གི་ཚེ་གཙུག་ལག་ཁང་ཕྱི་ག་ཕྱེད་ལོན་ཞི་ལྷུང་བཟེད་ཀྱི་བུ་གུ་ཅན་དེ་བཞིན་དུ་འཁོར་གྱི་ཁང་པ་ལ་འཆང་བར་བྱའོ། །བཅོམ་ལྡན་འདས་ཀྱིས་ལྷུང་བཟེད་གཞག་པའི་བུག་པར་
ལྷུང་བཟེད་གཞག་པར་བྱའོ། །ཞེས་གསུངས་པ་དང་། དགེ་སློང་དག་ཉིན་པར་ཤག་ལ་ལྷུང་བཟེད་གཞག་པའི་བུ་ག་ཅེ་ནས་བཅོམ་ལྡན་འདས་ཀྱིས་བཀའ་སྩལ་པ། དེ་དག་གིས་ལྕུག་མ་འཐམ། སྐུད་པའི
སྣོད་བུ་ཅན་གྱིས་ཏེ། དེ་ལ་བ་ལང་གི་སྤྱི་བཅས། འཛེམ་པས་བསྐྱུས་ལ་འཆང་བར་གཞག་པར་བྱའོ། །ཧ་ལ་ཁྲུས་ནས་བཅོམ་ལྡན་འདས་ཀྱིས་བཀའ་སྩལ་པ། དེ་ལ་དེ་དང་འདྲ་བའི་ཁབ་ཁ་མ་བྱའོ། །དགེ་སློང་
དག་ཤིན་ཏུ་ས་ལ་བཞག་ནས་ཚ་མ་ཐག་ན་བཅོམ་ལྡན་འདས་ཀྱིས་བཀའ་སྩལ་པ། ས་ལ་མི་གཞག་གི། འོན་ཀྱང་ས་ཕྱོགས་སྐམ་པོ་ན། ཕྱི་ཀ་ཡི་ལ་བ་ལ་སྦྲུང་དུ་གཞུག་པར་བྱའོ། །དེ་གང་གི་ཚེ་ཐོས་
ཀྱི་ཤེད་ཀྱིས་འཕྲོག་པ་དེའི་ཚེ་དེ་ཁྲུས་བཞིར་ཏེ་ནས་མ་དད་པ་ཀ། འཕགས་པ་ཅི་འདི་རྣམས་ཀྱི་[illegible] ཏེ་ནས་བཅོམ་ལྡན་འདས་ཀྱིས་བཀའ་སྩལ་པ། གང་འགོ་ཟླ་སྦོ་ན་
ཅེ་ཧོ་ར་བྱོ་བར་མི་བྱའི། འོན་ཀྱང་གང་དུ་འགྲོ་བ་[illegible]

༄༅། །རབ་བཞུ་བཞུགས་སོ། །དགེ་སློང་ཞིག་སྤྲོད་ལས་རྒྱུ་ཞིང་། རི་ཕྱུགས་ཅི་སྟེ་ཕྱེ་ཆུ་ཅི་དག་ཀྱི་མགོ་ཞིག་ཏུ་གསུམ་བརྒྱུས་[illegible] དྲག་པོ་བཀུག་ཏེ་འབྲུམ་པ་བསྲུང་བར་བརྩམས་པ་དང་། ཇི་ཙམ་
ན་བུད་མེད་ཅིག་གཞིས་ཏེ་ལམ་ཀྱི་རྗེ་བོ་ངེས་ནས་དགེ་སློང་དེས་ལག་པ་བརྐྱང་བ་དང་། །དེས་སྨྲས་པ། འཕགས་པ། སྲོང་བར་མཛོད་ལ་སྐྱོད་མི་མང་འབར་བདེ་གཞལ་བ་དྲ། ཨ་མགོ། །ཁྱོད་ཀྱི་འབྲུ་མར་གྱི
སྣོད་བཅང་བར་མཛོད་ཅིག །དེས་སྨྲས་པ། སྲིང་མོ། བཅོམ་ལྡན་འདས་ཀྱིས་མ་གནང་ངོ་། །དེ་ཙམ་མི་ནོར་བར་འགྲོགས་ཤུ་བས་སོ། བཅོམ་ལྡན་འདས་ལ་དགེ་སློང་དག་གིས་གསོལ་བ་དང་།
བཅོམ་ལྡན་འདས་ཀྱིས་བཀའ་སྩལ་པ། དེ་ལྟ་བས་ན། །གནང་ངོ་། །འབྲུ་མར་གྱི་སྣོད་བཅང་བར་བྱའོ། །བཅོམ་ལྡན་འདས་ཀྱིས་འབྲུ་མར་གྱི་སྣོད་བཅང་བར་གནང་ངོ་། །ཞེས་གསུངས་པ་དང་། ཚོ
ང་སྤྱན་པ་ནི་དགེ་ཁྲི་དགེ་སྐྱོང་སྤྱི་ཁ་ཅིག་ནི་འབྲུ་མར་གྱི་སྣོད་ཕྱུག་ཕྱུར་ཏེ་འབྲུ་མར་གྱི་རོལ་ཏེ་སྣོམ་མ་ལ་ཞུགས་པ་དང་། །བུད་མེད་ཅིག་གིས་འབྲུ་མར་གྱི་ཏེ་ཕྱོགས་པ་དང་། ཇི་ཙམ་ན་དགེ་ཚུལ་བ་གཉིས
ཉེ་བ་རྩམ་ཡང་ཁྱེ་བུ་ཐ་མ་ལ་ཞོ་ཤས་པ་མཐོང་ནས་དེས་ཉེས་བཅས་བརྒྱུང་ནས་ཏེ་སྨྲས་པ། །འབབས་སུ་པ་[illegible] ཉིས་བགོ་ཀས་བ་ཞུ། །དེ་གསེར་ཞིས་བསྒྲུབས་པ། བཟུང་ནས་སོ། །ཁྱོད་ཀྱིས་
ཞིག་དེ་ཀྱི་ཞིབ་དེ་སྤྱན་ལ་བཞིན། །ཕྱག་མཐོང་ནས་ནི་དང་། ཁྱིམ་[illegible] བཅས་[illegible] ནས་སོ། །[illegible] །བཅོམ་ལྡན་འདས་[illegible] གསོལ་བ་དང་།

བཅོམ་ལྡན་འདས་ཀྱིས་བཀའ་རྩལ་པ། སྐྱེ་སྒྲོན་དང་གཞིས་འབྲུམ་གྱི་སྒྲོན་དང་ཚད་ཆེན་པོ་བཅད་བར་མི་འགྱུར་རོ། །ལྟེ་ལ་ཉེ་བ་རང་གི་ཀྱིས་སྒྲོན་དང་གཞིས་འབྲུམ་གྱི་སྒྲོན་དུ་ཚད་ཆེན་པོ་བཅད་ ཡུལ་
རྒྱུ་བོ། །ཞེས་བཀའ་རྩལ་པ་དང་། དེ་ནས་གཞིས་ཏ་ཚད་རྒྱུད་བ་བཅའ་ལས་པས་དེས་དགོས་པ་མི་ཚེ་བ་ནས་བཅོམ་ལྡན་འདས་ཀྱིས་བཀའ་རྩལ་པ། ཏ་ཚད་རྒྱུ་དང་ལྡན་མི་བཅད་དོ། །དེ་ནི་རྒྱུ་དང་འབྲུམ་གྱི་སྒྲོན་ཏ་ནི
ལ་སུམ་སྟེ། ཆེན་པོ་དང་། འབྲིང་དང་། ཆུང་ངུ་འོ། །དེ་ལ་ཆེན་པོ་ནི། ཁྲུལ་བཀང་བའོ། །ཆུང་ངུ་ནི། ཁྲུལ་ཕྱེད་པའོ། །དེ་དག་གི་ཁ་ནི། དཔྱིད་དོ། །ཞེས་རྒྱས་བཅོམ་ལྡན་འདས་མཉན་ཡོད་ནས་རྒྱ་ལ
བུ་རྒྱུ་འབྱུང་གྱི་ཚེ་ཡང་མ་གོ་ན་མེད་ནས་སྨྲིན་ཀྱི་ཀུན་དགའ་ར་བ་ན་བཞུགས་སོ། །དགེ་སློང་ཆེན་པོ་དང་། གསར་བུ་ཞིག་དང་གཉིས་ལམ་དུ་ཞུགས་ཏེ་དོང་བ་དང་། དེ་ནས་གཏམ་བཟང་པོ་ཞ་ཡོན་
པ་ར་ཞིང་འགྲོ་བ། དེ་ཚེ་མན་གཉེད་ཀྱི་མ་དང་པ་ཞིག་གིས་ཡོས་ནས་དེས་བཀའ་མ་པ། སྤྲ་ཕྱི་ནི་བུ་ནི་དགེ་སྐྱེ་བ་འདི་གཉིས་གཏམ་བཟང་པོ་ཡོན་པ་ཟེར་ཞིང་འདོང་བས་འདི་ནི་མེ་གི་ཉེར་སོ
བསྒྲུབ་པ་ཡིན་ནོ། །ལུས་དག་མ་སྨྲ། དེ་དག་གཉིས་ཀྱི་ཕྲ་བ་ཞིན་འབྱུང་ངོ། །ཡང་ནས་མ་པ། ཡང་འདས་པ་དེ་ཡི། འཆེས་ཤུ་རྡོ། །གཞན་ནི་གཏམ་བཟང་པོ་ཡིན་པ་ཟེར་ན། དེས་ཕར་ཅད་ཀྱང་དེས་
པ་ཀྱིས། །ལྷ་མོ། །[illegible] ཀྱི་ཞིན་[illegible] གཉེན་[illegible] ། གཞན་ནི་གཙུག་ནས་[illegible] ། དེས་ནི་ཡང་གྲོག་པོ། ཡར་འགྲོ་ཞེས་གྲིས་པ་དང་།

ཨོཾ། །ཇེས་དེ་ལྟར་གྱུར་པ་དེ་ལ་སྨྲས་སོ། །ཇེས་སྨྲས་པ། གྲོགས་པོ། དགེ་སློང་དའ་དེ་དག་ནི། ཏ་འཕྱུབ་དང་ལྡན་པས། སོ་རམ་མཆོག་པར་ཆོས་ཀྱི་སྒྲ་མ་ཐེར་ཞིང་འདོང་ངོ་། །ཁྱོད་ཀྱང་
དགེ་སློང་དང་དགེ་བཤེས་ཅི་ཞིག་གྱུར་རི། འདུག་ཅིག་དང་། པདྨ་ཅན་ཡན་ཆད་ཡང་དག་པར་དགའ་བའི་ཡིད་མ་དག་བྱེད་ཞིང་འདོང་ངོ་། །ཇེས་སྨྲས་པ། གྲོགས་པོ། བདག་གིས་འདི་གཉིས་ངེས་པར་ཤེ
གཏང་ངོ། །ཏུ་རྐྱོང་། འདོང་ངོ། །དེ་ནས་དུས་ཀྱིས་ཁ་ཆུ་བར་ཤེས་ནས་དེ་དང་ལྷན་ཅིག་ཏུ་དེ་གཉིས་ཀྱི་ཕྱི་བཞིན་དུ་འབྲངས་པ་དང་། དགེ་སློང་དེ་གཉིས་གཏམ་བཟང་པོ་མ་ཡིན་པ་ཐོན་པར
ཞིང་འདོང་བ་ལས། ཇི་ཙམ་ན་ལམ་གཉིས་སུ་གྱུར་ནས་དགེ་སློང་དེ་གཉིས་ལས་ཀུང་བ་ཅིག་ནི། རྒྱལ་བྱེད་ཀྱི་ཚལ་དུ་འགྲོའོ། །གཅིག་ནི། རི་དྭགས་འཛིན་གྱི་མའི་ཁང་བཟང་དུ་འགྲོའོ། །
ད་གཉིས་འཁས་པས་ནུབ་གང་ཡིན་པ་དེས། ཀུ་ཤ་ལམ་ཁྱུ་ཀྱང་ཞུས་པས། ཇེས་སྨྲས་པ། ཚོ་ང་ཁྱོད་ན་བ། བདག་ནི། རི་དྭགས་འཛིན་གྱི་མའི་ཁང་བཟང་དུ་མཆིའོ། །ཁྱོད་བག་ཡོད་པར་མཛོད་ལ་ནད་མེད་
པར་བྱ་ལེགས་པར་ཤོག །ཅེས་སྨྲས་ནས་སོང་ང་བ་དང་། བཞོན་སྲིན་མ་དང་བ་ཀྱི་སྦྱིན་ཏེ་ལྷན་རྩེ་མ་ནས་དཔག་ཅིང་བསྒྲུབས་པ་དང་། བཞོན་སྲིན་ནང་བ་ཅན་དེས་སྨྲས་པ། གྲོགས་པོ། གཞན་ལུས
མ་བྱེད་ཅིག །འདི་ལྟ་ཉི་མ་ཅི་སོང་བ་ལ་ག་ནོ། །ག་ཡང་མེད་པར་གྱུར་ཅིག །ཅེས་སྨྲས་པ། ཆ་མེད་པ་དེ་ནི། ཉེན་པའི་མཆོག་ཡིན་ལ། གང་བག་ཡོད་པར་བྱོས་ཤིག་ཅེས་ཟེར་བ། །བག

ཡོད་པ་ཞིག །ཆོས་ཐམས་ཅད་ཀྱི་རྒྱུ་བ་ཡིན་ནོ། །བཅོམ་ལྡན་འདས་ཀྱིས་ཀྱང་། བསྐལ་ཡོད་པ་འཆི་མེད་གྲུབ་ནས་ཡིན་ཏེ། །བགྲང་མེད་པ་ནི་འཆི་བ་འདི་ཉིད་ནས། །བསྐལ་ཡོད་འཆི་བ་མི་འགྱུར་ཏེ། །བགྲང་མེད་རྟག་
ཏུ་འཆི་བར་འགྱུར། །ཞེས་གསུངས་སོ། །ཞེས་ངེས་ངེས་སྐྱར་པ་སྙིང་པོ། །གནོད་སྦྱིན་དང་བཅས་ཏེ། །འདི་སྐྱེ་མ་དུ་བདེ་ཡོན་བདག་གིས་བྱ་བ་ཡིན་ནོ། །སྐྱ་མ་དུ་བས་མ་ནས་བཅོམ་ལྡན་འདས་ག་ལ་བ་དེ་ར
སོང་སྟེ་ཕྱིན་པ་དང་། བཅོམ་ལྡན་འདས་ཀྱི་ཞབས་ལ་མགོ་བོས་ཕྱག་འཚལ་ནས་ཕྱོགས་གཅིག་ཏུ་འདུག་གོ། །ཕྱོགས་གཅིག་ཏུ་འདུག་ནས་བཅོམ་ལྡན་འདས་ལ་གནོད་སྦྱིན་དེས་འདི་སྐད་ཅེས་གསོལ་
ཏོ། །བཙུན་པ། བཅོམ་ལྡན་འདས་ཀྱི་བསྟན་པ་ལ་མངོན་པར་མ་དད་པ། མི་མ་ལགས་པ། གནོད་སྦྱིན་གཙུ་མ་པོ་རྟ་གཙུ་གནས་པ་ཞིང་མཆིས་ལགས་སོ། །བཙུན་པ། མངོན་པར་དད་པ་གང་དག
ལགས་པ་དེ་དག་ནི། །ཀུན་རྫོབ་ཅི་ལ་མཆིས་ལགས་ཏེ། བཅོམ་ལྡན་འདས་ཀྱི་བསྟན་པ་ལ་མངོན་པར་ལགས་པ། མི་མ་ལགས་པ། གནོད་སྦྱིན་གཙུ་མ་པོ་རྟ་གཙུ་གནས་ཀྱང་། བཅོམ་ལྡན་འདས་ཀྱི
བསྟན་པ་ལ་མངོན་པར་མ་དད་པ་གཅིག་གནོད་སྦྱིན་གཙུམ་པོ་རྟ་གཙུ་གནས་པ་ནི། ཆོས་མང་དུ་ལགས་ལ། བཙུན་པ། འཕགས་པ་འདི་དག་ནི། གཙུམ་པ་བཟང་པོ་མ་ལགས་པ་མཆི་ཞིང་ཀུ་ལ་ཏུ་ཞུགས
[illegible] ཞེས། བཅོམ་ལྡན་འདས་ཀྱིས་བཀའ་སྩལ་པ། གང་གིས་ན། འཕགས་པ་ གཙུམ་པ་བཟང་པོ་མ་ལགས་པ་མཆི་ཞིང་ཀུ་ལ་ཏུ་ཞུགས་ཏེ་མཆི་བར་མི་འགྱུར་བ། །འཕགས

༄། །ཕན་མས་དབྱེན་པར་བགྱིད་པ་རྩུད་ཟན་ཅིག་བཅར་བ་སོལ། བཅོམ་ལྡན་འདས་ཀྱིས་གནོད་སྦྱིན་དེ་ལ་ཅང་མི་གསུང་བས་ལན་དང་ནས། དེ་ཕྱིས་བ་ཞིག་སྦྱིན་དེ་ལ་ཚིག
ལྡན་འདས་ཅང་མི་གསུང་བས་གནང་བར་རིག་ནས་བཅོམ་ལྡན་འདས་ཀྱི་ཞབས་ལ་མགོ་བོས་ཕྱག་འཚལ་ཏེ་བཅོམ་ལྡན་འདས་ཀྱི་སྤྱན་སྔ་ནས་སོང་ངོ་། །དེ་ནས་བཅོམ་ལྡན་འདས་ཀྱིས་གནོད
སྦྱིན་དེ་སོང་བ་རིང་པོར་མ་ལོན་པར་མཁྱེན་ནས་དགེ་སློང་གི་དགེ་འདུན་གྱི་ཕྱུད་ལ་བཏང་ནས་ཁམས་པ་ཉིད་ལ་བཞུགས་སོ། །བཞུགས་ནས་བཅོམ་ལྡན་འདས་ཀྱིས་དགེ་སློང་དག་ལ་བཀའ
སྩལ་པ། དགེ་སློང་དག །ངས་གནོད་སྦྱིན་ཞིག་ལས་དགེ་སློང་དགེ་གཏམ་བཟང་པོ་མ་ཡིན་པ་ཟེར་བ་ཉིད་ལས་མངོན་ཞུགས་སོ། །དེ་འདི་བ་ལས་གནོད་སྦྱིན་མ་དད་པ་ཁྲོས་ནས་ཚིག་ཞེ་དགྲ་ཁས་ཀྱི
ཤེས་ཐོས་སོ། །དགེ་སློང་དག་འདི་ལྟ་བུ་ཡི་སྤྱོད་པ་ཡི་ཆོས་ཅན་ཁྱོད་ལ་ཕན་པ་ལ་ཉུང་བ་བརྟུལ་ཞུགས་འདི་ལྟ་སྟེ། གཏམ་བཟང་པོ་མ་ཡིན་པ་ཟེར་བ་དེ་ནི། མཛེས་པ་མ་ཡིན་ཞིང་འཚམ་པ་མ
ཡིན་ནོ། །དེ་ལྟ་བས་ན། དེ་དགེ་སློང་ཕ་མ་དང་འདྲ་བ་རིགས་པ་དང་ལྡན་པའི་ཆོས་དང་ལྡན་པར་བྱའོ། །ཚེ་ལུང་ལྟུང་བའི་དགེ་སློང་གིས་ཚོས་ཀྱིས་གྲུ་མ་དང་། འཕགས་པའི་མི་སྡུག
དང་ལྡན་པ་གཉིས་ཀྱིས་ལ་ལམ་ངན་ཅུང་ཟད་ཀྱང་མི་བྱའོ། །ངས་བསྔོ་ན་རིགས་ཀྱི་ཕྱོགས་སུ་བརྟགས་ལ་བཞི་ཚིགས་སུ་བཅད་པ་བཞི་པོ་ཡང་བྱའོ། །ཕྱུ་བ་ལྟ་བ་ལྟར་ཡང་དག་ཡིན་པ

དད། དེ་བཞིན་ཧྲ་ཡ་ཅིའི་ཁམས་སུ་ཅད་པ་བ་བགོ་ཕྱོ་བར་བྱའོ། །བ་དང་བུ་གཉིས་འཚང་བ་དང་རྒྱུད་ཚལ་ས་བསྒྲུམ་པ་བགོ་ཏོ་བར་བྱའོ། །ལམ་དུ་ཞུགས་པའི་དགེ་སློང་གིས་ཀུན་ཏུ་སྤྱོད་པའི་ཆོས་ཉེ་བར་བཅས
པ་དགེ་ཡང་དག་པར་བླངས་ཏེ་འདུག་པར་མི་བྱེད་ན། འགལ་ཚབས་ཅན་དུ་འགྱུར་རོ། །སངས་རྒྱས་བཅོམ་ལྡན་འདས་མཉན་ཡོད་ན། རྒྱལ་བུ་རྒྱལ་བྱེད་ཀྱི་ཚལ་མགོན་མེད་ཟས་སྦྱིན་གྱི་ཀུན་དགའ
ར་བ་ན་བཞུགས་སོ། །དགེ་སློང་དག་གིས་ཆོས་གོས་ཞིག་པ། ཆོས་གོས་མ་ཐག་པ་ཞིག་པ། ཚོན་གས་པ་ཅད་པ་ཕྲུག་པ་ལ་བཅགས་པ་ཡི་ལམ་དུ་ཞུགས་པ་དང་། དེས་པ་རྫུ་འཕྲུལ། རྫུ་ལ་ཕྱིས་མཆོང
བར་ཕྱུང་ནས་བཅོམ་ལྡན་འདས་ཀྱིས་བཀའ་སྩལ་པ། གཅུང་དུ་བྱས་ལ་དེ་ལ་ཞུགས་སྨ་བཀུར་བར་བྱའོ། །བཅོམ་ལྡན་འདས་ཀྱིས་བཀའ་གཅུར་བུ་བཙུགས་ནས་བཀུར་བར་བྱའོ། །ཞི་བ་གཞུག་
པ་དང་། དགེ་སློང་དག་གིས་ཚོགས་ཀྱི་གཅུར་བུ་ནི་རྣམ་གྲངས་ཡོད་པ་ནས་བཅོམ་ལྡན་འདས་ཀྱིས་བཀའ་སྩལ་པ། རྣམ་གྲངས་ཅན་ནོ། །ཞུགས་ཀྱི། ཞིང་རྒྱུ། ཕྲ་ཕྲ་དང་། ལ་ད་མ་ལས་སུ
བཞག་པ་ལ་ཕུར་པར་བྱའོ། །དགེ་སློང་དག་གིས་ཕྱིར་མ་ལ་བཅད་པས་ཕྲུང་ཆེ་ཞིང་ལྷ་ཕྲུང་ནས་བཅོམ་ལྡན་འདས་ཀྱིས་བཀའ་སྩལ་པ། ཕྱིར་པ་ནི་བ་རྡོ། ཉུང་ངུ་དང་ཤེས་ཞུ་གཏང་
བར་བྱའོ། །དེ་ནས་ཡིས་བ་བཞག་པ་དག་ལས་ལས་དེ་བཞིན་དུ་ཐལ་བས་ནས་བཅོམ་ལྡན་འདས་ཀྱིས་བཀའ་སྩལ་པ། སྤང་ཅན་དུ་བཏགས་ཏེ་ཐལ་བ་དེ་ནས་སྤང་དེ་ཉིད་ཀྱིས་བཀྲུ་བར་བྱའོ། །

འདུལ་བ། ཞ ཉིས་བརྒྱ་ བཞི

ཨ། །དེ་དག་གིས་མཆིས་སོ་ཞེས་པ་དང་དགེ་སློང་དེ་དག་གིས་ལོག་ཏུ་བཞག །ཕ་ཞིང་གི་སྐྱེད་དུ་འཕྲང་བཅད་ནས། དེ་ལས་ཕྱིར་བུ་ཡང་དང་ཡང་དུ་འབྱེད་པ་ན། འཚོ་བ་བར་སྤྲུག
ནས་བཅོམ་ལྡན་འདས་ཀྱིས་བཀའ་སྩལ་པ། སྦྱང་དགོས་པ་དེ་དག་གི སྐྱེད་དུ་གཞག་པ། ལྷག་མ་དེ་དག་གི ལོག་ཏུ་བཞག་པར་བྱའོ། །སངས་རྒྱས་བཅོམ་ལྡན་འདས་མཉན་ཡོད་ན་
རྒྱལ་བུ་རྒྱལ་བྱེད་ཀྱི་ཚལ་མགོན་མེད་ཟས་སྦྱིན་གྱི་ཀུན་དགའ་ར་བ་ན་བཞུགས་སོ། །དེའི་ཚེ་མི་བོ་དག་གིས་འགྲོ་བ་བཅོལ་ནས་བཀྲུ་བ་ལུས་དང་ཐ་ཡི་ཞེས་བང་། ལོ་ལོ་ཞི་སྦྲང་ན
གནས་བརྟན་གྱིས་ནས་ལྷགས་ཏེ་མི་རིང་བ་ལ་ཞུགས་སོ། །ངང་ཏུ་གཏད་ན་ནས་མགོན་མེད་ཅིང་སྐྱོང་བ་ས་ཐུབ་ཏེ་གཅིག་ནས་གཅིག་ཏུ་རྒྱུ་བཅོལ་བ་འདི་ཕྱིར་སྐྱེད་ཅིང་བཀྲེན་པ་ཞིག་ཏུ་ཕྱིན
པ་དང་། ཀུན་ཏུ་འདི་སྙེད་པོ་ན་ཡིས་སྨྲས་པ། །ཤེས་ལྡན་དག །འདི་ན་ཆུ་སྣོད་དང་། ཕྱག་དར་ཁྲོས་ཤིག །བསྐྱས་ན་ཕྱག་ལ་བ་ཡང་མེད། ཆུ་སྣོད་ཀྱང་མེད་དོ། །ཤེས་ལྡན་དག །ག་ལ་ཏེ
འགྲོན་པོ་འཕགས་ཞིག་འོང་ན། དེ་ལས་ཕྱག་པ་དང་། ཆུ་སྣོད་བསྐྱལ། ཤིང་ལ་བརྟེན་པར་ཐེ་ཚོམ་ཞིག །དེ་དག་གིས་ཤིང་ལ་བརྟེན་པར་བལྟ་བར་བཙོ་མ་ནས། ཇི་ཙམ་ན་བཅག་ནི་དེ་བཞིན་
ནས་དགེ་སློང་དག་ཅིག་ཏུ་འོང་བ་ལྷ་བཟང་ནས་སོ་ཀུ་མིག་སྤྱལ་བ། སྨྲ་བ་ཉོན། ཁྲུས་ཀྱི་ཐུབ་ལ་དམོ་ཞིང་ས། །ཀྱི་སྐྱེས་པ། །དེ་ཚིག་ཏོ་དེ་དག་ནི། ཡི་ཅོས་པ་ཡིན་ནས་ནི་ད་ཀྱི་ཞེ་བས

དེ་དགེ་ལ་བབ་དང་ཐབ་དང་། ཨུ་ཏྣེ་ཡོད་དོ། །དེ་དག་གིས་སྨྲས་པ། ཀྱེ་དྲོན་ན། ཁ་ཅིག་རེ་རོ་ལ་ཡོད་ན། དེ་སྐྱ་ན་ལེགས། ཅི་སྟེ་ལེགས་པ་ཏེ་དེ་ལ་ཞག་ཅིག་ཆ་ནས་ཁྲིམས་བཅད་དང་བར་ཅན་བྱའོ། །དེ་དག་གིས་དེ་ཁྱིམ
བྲིས་ཏྲམ་ཏེ་བསྡད་པ་དང་དགེ་སློང་དག་གཤང་ངུ་ཡོད་པས་སོ། །མི་སྒོ་དང་དག་གིས་བྲིས་པ། འཕགས་པ་འདུག་ཀྱི་མིན། ཁྱིམ་བདག་དང་ཐབ་དང་། ཨུ་ཏྣི་ཡོད་དོ། དེ་དག་གིས་སྨྲས་པ། བཞིན་བཟང་། མང་
པོ། །མི་སྒོ་དང་དག་འབྲུག་པས་བྱུང་ངོ། མཚོན་ཆ་ལ་བོ་མ་པ་དང་། དེ་ཀ་གི་འདུན་གྱི་ཤེས་བརྟན་བྲལ་ཅན་དུ་ཞིག་གིས་ཅི་འི་ཕྱིར་འདི་དག་ལ་ཐུགས་ཀྱི་མཚོན་ཆ་ལ་བོ་མ་ཞེས་ཟས་མ་པ་ལ་
ཕྱུགས་པ་དང་། དགེ་སློང་དག་ཁམས་ཀྱི་འདི་ལ་མཐོང་ནས་དེས་སྨྲས་པ། ཚེ་དང་ལྡན་པ་དག། ཁྱེད་ཅི་འི་ཕྱིར་འབྲུགས་པར་གྱུར། དེ་དག་གིས་དེ་ཉིད་རྒྱ་ཆེར་སྨྲས་སོ། །དེས་སྨྲས་པ། ཚེ་དང་
ལྡན་པ་དག། ཐབས་ཡོད་ཀྱི། ཐམས་ཅད་ལ་བསྒོ་བ་རྒྱ་འབྲུ་ཞིག། །དེ་དག་ཐམས་ཅད་ཀྱིས་བསྒོ་བ་བྱས་པ་དང་། དགེ་སློང་དག་གིས་ཕྱིས་མ་དང་། ཕྱག་ཡོད་དང་། རྒྱུ་ཅན་དག་མཐུན་དེ་ལྟར་བཟེད་ཁྲིན་
པ་ཁྱུང་ལ་བཏང་ནས་ཏོན་ལ་ཅུ་བཅུས་ཏེ་བཏགས་སོ། །བཏགས་ནས་ [illegible] གྱིས་སྨྲས་པ། དགེ་སློང་དག། ཐབ་ཏུ་དེ་ཀྱིས་བདག་ཅག་ལ་རྒྱ་མ་སྒྲུབ་
བསྒྲུབ་བོ། །བདག་ཅག་གིས་དེ་ཐམས་ཅད་ [illegible] གྱིས་སྨྲས་པ། ཚེ་དང་ལྡན་པ་དག། དེ་ལ་ཉེ་བར་གྱི། །མི་སྒོ་དང་དག་གིས

༄། །ཕྱག་ཕྱིས་དེ་རྟེན་ནོ། །དགེ་སློང་དག་གིས་ཀུན་དགའ་ར་བ་དེ་མཛེས་པར་ཀུན་ཏུ་ཕྱག་དར་ལ་ཀུན་ཏུ་ཕྱི་ཡང་། ལུས་ལ་སུམ་ངོ་དག་ལ་བསྐོར་བ་སྔོ་རྡོ་ནས་དེ་རིམ་གྱིས་མཉན་ཡོད་དུ་གཤེགས་སོ།
དགེ་སློང་དག་གིས་ཤིང་ཆེན་པོ་ལ་ཕྱག་ཕྱིས་སོ། །ཞེས་སྨྲས་པའི་ཀུན་ཏུ་སྤྱོད་པ་ཀུན་ཏུ་སྤྱོད་ལས་ཆེ་དང་དུ་ན་བ་དག་ཅི་བདེ་བར་བསྒྲུབ་དང་མ་ཞེས་དྲིས་པ་དང་། དེ་དག་གིས་དེ་སྐད་ཅེས་བསྒྲུབས་སོ། །སྐབས
དེ། བཅོམ་ལྡན་འདས་ལ་དགེ་སློང་དག་གིས་གསོལ་པ་དང་། བཅོམ་ལྡན་འདས་ཀྱིས་བཀའ་སྩལ་པ། དེ་ལྟ་བས་ན། གནང་ངོ་། །དགེ་སློང་གིས་ལྷུང་བཟེད་ཐག་བཅད་པར་བྱའོ། །བཅོམ་ལྡན་འདས
ཀྱིས་དགེ་སློང་དག་གིས་བཏང་ཐབས་པ་ཐག་བཅད་པར་བྱའོ། །ཞེས་གསུངས་པ་དང་། དགེ་སློང་རྣམས་ཀྱིས་ཡིད་ལ་ཀུན་ཏུ་རི་པོ་དག་ཆད་ནས་བཅོམ་ལྡན་འདས་ཀྱིས་བཀའ་སྩལ་པ། ཀུན་ཏུ་རྒྱུ་པོ
ཡང་བཅད་པར་མི་བྱའོ། །དེ་དག་གིས་ཀུན་ཏུ་རྒྱུ་དང་དགའ་བ་ཅན་ནས་བཅོམ་ལྡན་འདས་ཀྱིས་བཀའ་སྩལ་པ། ཀུན་ཏུ་རྒྱུ་དང་དུ་ཡང་བཅད་པར་མི་བྱའོ། །དེ་ནས་ཀྱིས་བཀའ་ཐག་བསྒྲུབ་བཅད་
པར་ཏུ་སྤྱོ། དེ་དེ་པོ་དང་། འཕྲེ་དང་། ཕྲུང་ཏུ་འོ། །སྡེ་དེ་ཡིན། ཁྲུ་བརྒྱུད་བཅུ་བོ། །བྱུང་ངོ། །ཁྲུ་བརྒྱད་པ། དེ་དག་གི་ཚེ་འཕྲིད་དོ། །བཅོམ་ལྡན་འདས་ཀྱིས་བཀའ་སྩལ་པ། ཐུབ་བཅད་པར་
བྱའོ། །ཞེས་བསྒྲུབས་པ་དང་། དགེ་སློང་རྣམས་བཅད་པར་ཁྲུ་གང་། ལུང་བཟེད་ཅིག་ཀུན་ཏུ་སྤྱོད་པ་དེ་ཡང་དགེ་སློང་དག་གི་ཐག་བྱེད་དེ། །ནས་བཅོམ་ལྡན་འདས་ཀྱིས་བཀའ་སྩལ་

པ་གང་དེ་བཟུང་ངོ། །ཡུལ་ཛཱ་ལནྡྷ་ར་ཞེ་ཙང་བར་བསྐོར། །ཇོ་མོ་ནི། །སྤྱི་གྲི་རྣ་ར་ང་ནམ་སྒྲོ་ལིང་ངོ། །སྒྲ་ཚོར་ང་ཞི་ཇ་ལ་གི་ཚིགས་ལ། །ཆུ་ཚི་རི་ཀྲི། །ཡམ་བཟུང་མ་པ་ནི། །དྲི་ཡི་ནི་ཡོངས་སུ་
བསྒྲུབ་པའོ། །སངས་རྒྱས་བཅོམ་ལྡན་འདས་མཉན་ཡོད་ན་རྒྱལ་བུ་རྒྱལ་བྱེད་ཀྱི་ཚལ་མགོན་མེད་ཟས་སྦྱིན་གྱི་ཀུན་དགའ་ར་བ་ན་བཞུགས་སོ། །དགེ་སློང་ཞིག་གི་སྐུ་རི་དགོན་པ་རི་དགོན་པར་སྒྲུ་ཧྲེ་དེ་འཕྲུལ
མཁན་གྱི་གན་དུ་སོང་ནས་བཞིན་བཟང་། བདག་གི་སྐྲ་བྲེགས་པ་ཞིག །དེས་བསམ་པ། འཕྲུལ་གྱི་རི་དགས་སྟེ། སྐྱེ་བ་དང་དགའ་བ། །ནམ་ཅིག་དེ་ཉམས་པ་མེད་པར་ལས་བྱེད་དུ་འཇུག་པ་ས། གལ་ཏེ་བའི་རི་སྐྲ
བྱེ་བ་ནས་གཡོགས་པ་དང་། གཞན་དང་གཞན་དག་ཀྱང་འོང་བར་འགྱུར་བས། ཐུབ་རིང་དུ་བསྐྱལ་ཏེ་བཞག་པ་དང་། འདི་ང་ངེ་སྒོམ་སྒྲིམ་པོ། སྐུ་མཆན་དེས་རྒྱུ་བ་དེ་བས། འཕགས་པ་གཞན་
ལས་དགའ་ནས་སྐྲ་དེ་འབྲས། ཀྱི་རྗེས། གདུགས་ཀྱི་སྟེང་ཞིག་ལ་སྒྱུ་ཐེ། །ཏེ་ནས་བསྙུས་ནས་ཡང་དང་ཡང་དུ་འཕྱོ། །དེ་ལ་དགེ་སློང་མཛེར་པ་ཅན་ཞིག་ཡོད་པ་དེས། ཡང་དང་ཡང་དུ་འབྲོ
མཐོང་ནས་སྨྲས་པ། ཚེ་དང་ལྡན་པ། ཁྱོད་ཅི་ཞིག་ཕྱིར་འདི་ནི་ཡང་དང་ཡང་དུ་འགྲོ། །ཁོ་ན་རེ། གཉེན་གྱི་ཁྱིམ་ནས་ཡིན། དེས་སྨྲས་པ། ཚེ་དང་ལྡན་པ་དེ་ནི། གཉེན་གྱི་ཁྱིམ་
རིགས་ཀྱི་ཁྱིམ་ཡང་ངམ་ཞིག་མེད་དེ། [illegible] ཁྱིམ་པ་ཕྲ་ [illegible] ཁྱིམ་ལ་བར་སོང་ནས་ཀུན་

༄། །སྐྱེ་རྒྱུད་མོ། །ཞི་བ་ཁྲོ་བ་བརྒྱ། ཤེས་རབ་ཀྱི་ [illegible] །ཤེས་སྐྱབ་པ། ཆོས་དང་ལྡན་པ། བཞི་བོ་ལ་བདེ་ཆེན་བསྐྱེད་པ་སྤྲུལ་བ་དགོས་སོ། །ཞེས་གསུངས་ཀྱིས་མ་རྫོགས་སོ། །ནི
ཤི། སྐྱབས་ [illegible] བཅོམ་ལྡན་འདས་ཀྱིས་ [illegible] ། །ཞེས་སྨྲས་པ་དེ། ཀྱེ་ཧོ་བྱང་ཆུབ་ལ་བརྟན་པ་དང་། ཀྱེ་བྱང་ཆུབ་སེམས་ [illegible] བཅོམ་ལྡན་འདས་ལ་ཡང་གསོལ་ཏོ། །བཅོམ
[illegible] །འདི་ལས་ཆེ་བ་མེད་དོ། །བཅོམ་ལྡན་འདས་ཀྱིས་ཀྱེ་བྱང
[illegible] བཅོམ་ལྡན་འདས་ཀྱིས་ [illegible]
[illegible]
[illegible]
[illegible] བཅོམ་ལྡན་འདས་ [illegible]
[illegible]
[illegible]

སྔ་ཀྱི་རི་བོ་ཀ་ལས་སེ་སེར་བ་ཏུ་བྱུང་བ་ན། དེ་དག་རབ་ཏུ་གཞོན་པ་འདི་རང་བཞིན་ཅན་ཡིན་པས། དེ་དག་ཕྱིས་ཞིག་མེད་པར་བབ་བབ་བཅུ་ཉིས་ལ་ནས་པ་ཉི་ཤུ་ལོན་ནོ། །དེ་དག་དེ་བཞིན་དུ་གཉིས་ཡོག་ནས་ཁམས་
མ་སྐྱེས་པ་དེ་རྡོར་རྒྱུ་བ་བར་བྱུང་ནས་དེ་དག་བསྙེན་པ་ཕྱིར་དུ་སོང་ནས་སྨྲས་པ། བཞིན་བཟར། བདག་ཅག་རྫོགས་རྒྱ་བར་བྱུང་ན། སྨན་ནོར་ཆེ་ཅིག། དེས་སྨྲས་པ། འཕགས་པ། བཞུད་ཅིག་དང་། ཁྱེད་ཅག་ཅི་འདྲ་བ་
ཉ་ལ་ཤི་ར་དཀྲུག་པ་བགྲང་བར་འདོད་དོ། །དེ་སོང་བ་དང་རྗེ་ཅན་ནས་སྨྲས་ཞིག་མེད་པས་ཕུས་ཏུ་བཅུ་ཉལ་བ་མ་ཡོད་ནས་དེས་སྨྲས་པ། འཕགས་པ། ཁྱེད་ཅག་ལས་ཏུ་བཅུ་ཉལ་བ་དེ་ཤི་ཕྱིར་ཁྱེད་རྣམས་མ་སྐྱེས་ཀ་ལ་
རྡོར་རྒྱ་བར་བསྒྱུར་ཤི། སྨྲས་པ། ཕྱག་ལ་སྐྱོལ་ཅིག། དེས་སྨྲས་པ། བཅོམ་ལྡན་འདས་ཀྱིས་མ་གནང་ངོ་། །དེས་སྨྲས་པ། འཕགས་པ། ཁྱེད་ཀྱི་སྟོན་པ་ནི། ཐུགས་རྗེ་ཅན་ཡིན་ནས་གནང་བར་
འགྱུར་རོ། །སྐྱབས་དེ། བཅོམ་ལྡན་འདས་ལ་དགེ་སློང་དག་གིས་གསོལ་བ་དང་། བཅོམ་ལྡན་འདས་ཀྱིས་བཀའ་སྩལ་པ། དེ་ལྟ་བས་ན། གནང་ངོ་། །ཕྱིས་ཞིག་བཅུ་གསུམ་དེ་ཉལ་བར་བྱའོ། །དེ་དག་གིས་
ཕྱིས་ཞིག་དང་བཙོ་[illegible]ཡིན། དེ་ཀྱང་སོས་པ་ར་མི་བྱུང་ནས་དེ་དག་གིས་ལ་དམན་པ་ལ་སྨྲས་པ་དང་། དེས་སྨྲས་པ། འཕགས་པ། ཕྱིས་ན་དགེ་ཚུལ་ཅན་དཔྱུ་ག་སྐྱེ་ཉལ་བར་བྱའོ། །བཞིན་བཟང་།
བཅོམ་ལྡན་འདས་ཀྱིས་ཉག་ར་ངོ་། །ཞེས་སྨྲས་པ། ཁྱིམ་ཀྱི་སྟོན་པ་ནི། ཐུགས་རྗེ་ཅན་ཡིན་ནས་གནང་བར་འགྱུར་རོ། །སྐྱབས་དེ། བཅོམ་ལྡན་འདས་ལ་རྒྱས་པར་གསོལ་བ་དང་། བཅོམ་ལྡན་

|དེ་ནས་ཀྱིས་ཀ་བརྒྱ་ལ་བ། དེ་ལྟ་བས་ན། གཞན་དེ། |ཁྲི་ཀ་ན་དགེ་ཚོགས་འདུ་བ་ལ་བར་བྱའི། |བཅོམ་ལྡན་འདས་ཀྱིས་ཁྲུས་ཀྱི་ཚོགས་ཅན་ལ་བཙུན་པ་ལ་བར་གྱི། |ཁྲུས་ཀྱིས

༄༅། |ཁེ་ཞེས་ཅིང་བྱེད་བཙས་ནས་བཅོམ་ལྡན་འདས་ཀྱིས་ཀ་བསྒོ་ལ་བ། ཁས་དེ་ནི། གྲོང་དུ་ཁྱེར་བ། ཞེང་དུ་དུ་དེ་ངས་ལ་དུ་བསྒྲུ། |དེ་ནས་ཡིད་ངས་ཀྱིས་ཀ་

བདག། དགེ་སློང་དག་ཁྱིམ་ཅིང་བྱེ་བ་ལྟ་བ་ཅན་བསྟུ་བ་མི་རིང་ཆས་བཅོམ་ལྡན་འདས་ཀྱིས་བཀའ་སྩལ་པ། ཆོས་ཀྱི་བཞི་ཡི་ཚུལ་ཁྲིམས་ཀྱི་ལྷ་གནས་བཞིན་བཞུགས་སོ། |ཚེ་དང་ལྡན་པ་ཤཱ་རིའི་བུ་དང་མཽད་གལ་གྱི་བུ་ཆེན་པོ་དང་ཚེ་ངས་ཁྱད

འཕྲུལ་ཀྱི་བཞུགས་པར་གྱུར་ཏོ། |སངས་རྒྱས་བཅོམ་ལྡན་འདས་རྒྱལ་པོའི་ཁབ་ན་འོད་མའི་ཚལ་ཀྱི་ལྕགས་སྐས་བཞིན་ནོ། |དེའི་ལྟས་པ། ཚེ་དང་ལྡན་པ་འདུས་པ་གྲོགས་པའི་ཡིད་ལ་བདག་བཅས་སོ། |གཞན་བསྒྲུབ། དགེ་ཚོགས་ཤི་བཅད་པ། ཚེ

ཕུལ་བ་ཕུལ་བསྙེན། ཁྱིམ་ཀྱི་ཅི་ཞིག་ཅེས་ཞེས་གྱུར་གྱི་ཡང་སྐྱེ་བ་བཞིན་ནོ། |ཤེས་བྱས་ན། བཅོམ་ལྡན་འདས་ལ་ཚེ་དང་དགེ་སློང་ཤེས་བསྟོད་པ་དག བཅོམ་ལྡན་འདས་ཀྱིས་བཀའ་སྩལ་པ། དགེ་སློང་དག་ངས་

ངས་ལ་བྱུང་བདག། བཅོམ་ལྡན་འདས་ཀྱིས་ཀ་བསྒོ་བའི་བྱེ། |ཁྱོད་དེ། བཅོམ་ལྡན་འདས་ཀྱིས་ཚེ་དང་ལྡན་པས་ཀྱིས་བཞིན་ཞེས། སྒོ་བ་སྐྱེས་པ་སྤྱོད་པ་ཤེས་སོ། |ཁྲུས་བའི་སྒོམ་ཅི། |གཞན

བསྒོ་བ་སྒྲུབ་གི་ཞི་ལ་བ་ཅན་ལ་དུ་སྤྱོ། |ཞེ་བ་འབྱུང་བ་ཅི་བྱེད་དོ། |ཁྲུས་བ་ལྟ་བ་ཚེས་སུ་ཀྱི་ལ་བཞི་ལ། |ཁྲུས་བཞི། གནས་པ་རྟན་དེ་སོ་ཚེས་བཞིན་དང་ནི། |ལེགས་སྤྱད

བཞུ་ཕུལ་བསྒྲུབ་བདག། |ཁྱོད་དོ་ཞིང་ལ་ཁྱོད་ལ། ཞི་ལ་སྒྲུབ་ལ་བཞི་བདག། |བཞིན་ལ་ཕྱིར་ཅི་ཕྱི་ཕྱིར་ཅི་ཕྱི་ཕྱིར་བཅད་དོ། |

མཚན་མ་ནི་སྨྲ་བ་དང་། །ཁྲི་དང་ཁྲིའུ་ལ་ནི་ཤིང་ལྷན་པ་དང་། །བརྩིག་པ་ལ་ནི་ང་རོ་ཀུན་པའོ། །སངས་རྒྱས་བཅོམ་ལྡན་འདས་མཉན་ཡོད་ན། རྒྱལ་བུ་རྒྱལ་བྱེད་ཀྱི་ཚལ་མགོན་མེད་ཟས་སྦྱིན་གྱི་ཀུན་
དགའ་ར་བ་ན་བཞུགས་སོ། །བཅོམ་ལྡན་འདས་ཀྱིས་སྙན་ཕྱེད་ཕྱེད་ཚེ་དགེ་སློང་གི་ཚོ་གཏན་གཏེན་པར་བྱའོ། །ཞེས་བཀའ་སྩལ་པ་དང་། དགེ་སློང་དག་གིས་བ་དང་པོ་གཏན་གཏེན་པ་ཕྱུང་བའི
རྐྱེན་ནས་བཅོམ་ལྡན་འདས་ཀྱིས་བཀའ་སྩལ་པ། དགེ་འདུན་གྱི་གནས་བརྟན་གྱིས་གཏན་གཏེན་པར་བྱའོ། །བཅོམ་ལྡན་འདས་ཀྱིས་དགེ་འདུན་གྱི་གནས་བརྟན་གྱིས་གཏན་གཏེན་པར་བྱའོ། །ཞེས
བཀའ་སྩལ་པ་ལས། དགེ་འདུན་གྱི་གནས་བརྟན་དང་སྙན་ཕྱེད་ཕྱེད་ཚེ་དགེ་སློང་གི་ཚོ་གཏན་གཏེན་པ་འབྱུང་བས་སོ། །དེ་ཞིག་ཅིག་བརྩིགས་བཅག་ཁང་བ་ཞིག་ན། གནས་བརྟན་ཞིག་བཞུགས་པ་དེ་ལ
བརྟན་ཏེ་ཉིད་མི་ནུས་པ་དང་། དེ་ལ་དགེ་སློང་དག་གིས་སྨྲས་པ། གནས་བརྟན། གསོ་སྦྱོང་ནི་བར་གནས་སོ། །ཅི་མི་ཤེས་པ་བར་འདུག་གམ། དེས་སྨྲས་པ། ཚེ་དང་ལྡན་པ་དག །བདག་གིས་མི་ནུས་ན། དེ
ཁྲ་ཕྱུར། སྨྲས་པ་དེ། དགེ་སློང་རྣམས་ཀྱིས་བཅོམ་ལྡན་འདས་ལ་གསོལ་པ་དང་། བཅོམ་ལྡན་འདས་ཀྱིས་བཀའ་སྩལ་པ། གལ་ཏེ་དགེ་འདུན་གྱི་གནས་བརྟན་གྱིས་མི་ནུས་ན། གནས་བརྟན་གཉིས
པས་གཏན་གཏེན་པར་བྱའོ། །བཅོམ་ལྡན་འདས་ཀྱིས་གནས་བརྟན་གཉིས་པས་གཏན་གཏེན་པར་བྱའོ། །ཞེས་བཀའ་སྩལ་པ་དང་། དེ་ཞིག་ཅིག་ན་བརྩིགས་ནམ་བར་ཁང་བ་ཞིག་ན། གནས་བརྟན་

༄༅། ། གཉིས་པས་ཀྱང་མཐུན་ནས་སྐྱབས་སོ། །དགེ་སློང་དེ་རྣམས་ཀྱིས་བཅོམ་ལྡན་འདས་ལ་གསོལ་པ་དང་། བཅོམ་ལྡན་འདས་ཀྱིས་བཀའ་སྩལ་པ། གལ་ཏེ་གནས་བརྟན་གཉིས་
པས་ཀྱང་མཐུན་ན། གནས་བརྟན་གསུམ་པས་ཁ་ཏོན་གདོན་པར་བྱའོ། །བཅོམ་ལྡན་འདས་ཀྱིས་གནས་བརྟན་གསུམ་པས་ཁ་ཏོན་གདོན་པར་བྱའོ། །ཞེས་བཀའ་སྩལ་པ་དང་། རེ་ཞིག་ཅིག་ན་བཙུན་
ལ་སྐྱ་ཁང་བ་འཕྲེང་ཞིག་ན། གནས་བརྟན་གསུམ་པས་ཀྱང་མཐུན་ནས། སྐྱབས་སོ། །དགེ་སློང་དེ་རྣམས་ཀྱིས་བཅོམ་ལྡན་འདས་ལ་གསོལ་པ་དང་། བཅོམ་ལྡན་འདས་ཀྱིས་བཀའ་སྩལ་པ། །གལ་
ཏེ་གནས་བརྟན་བཞི་པས་ཀྱང་མཐུན་ན། དགེ་སློང་དེ་རྣམས་ཀྱིས་རེས་སུ་བསྒྲགས་ཏེ། ཁ་ཏོན་གདོན་པར་བྱའོ། །བཅོམ་ལྡན་འདས་ཀྱིས་དགེ་སློང་རྣམས་ཀྱིས་རེས་སུ་བསྒྲགས་ཏེ། ཁ་ཏོན་གདོན་
པར་བྱའོ། །ཞེས་བཀའ་སྩལ་པ་དང་། དགེ་སློང་དེ་རྣམས་རེས་སུ་བསྒྲགས་ཏེ། ཁ་ཏོན་གདོན་པར་བརྩམས་པ་དང་། རེས་སུ་བསྒྲགས་ཏེ། ཁ་ཏོན་འདོན་པ་དེ་དག་ལས། ཁ་ཅིག་གི་ལྷག་པ་འཕེལ་བ། །བ་
ཤིག་གི། མི་ཤེས་པ་པ་ལ་ཞེས་པ་བསྐྱེད་ནས། ཁ་ཅིག་ལྷུང་བ་བྱས་པ་གང་ཡིན་པ་དེ་ནི། །ཞེས་བཀའ་སྩལ། །ཀླུ་ཡི་སྐྱེ་སྒྲེང་ཅི་ལོ་རོ་ལོར་བྲན་པའི་ཚོད་གར་ཐོབ་པ་འདོན་པར་བྱེད། །མི་ཤེས་པ་གང་ཡིན་པ་དེ་ནི། །ཉེས་བྱས་སོ། །
མི་ཤེས་ན། དེ་ཉིད་རྒྱུར་ཀྱི་ཞེས་ཞེ་ནས་དེ་བའི་སྐྱབས་སོ། །དགེ་སློང་དེ་རྣམས་ཀྱིས་བཅོམ་ལྡན་འདས་ལ་གསོལ་པ་དང་། བཅོམ་ལྡན་འདས་ཀྱིས་བཀའ་སྩལ་པ། དེས་ཀྱང་ཉེས་པ་གང་ཡིན་པ་དེ་ལ་བཅོལ

བར་འགྱུར། །བཅོམ་ལྡན་འདས་ཀྱིས་མི་ནུས་པ་ལ་རེས་པ་བབ་པ་གང་ཡིན་པ་དེས་ཀྱང་གཞན་ལ་བཅོལ་བར་འགྱུར། །ཞེས་བཀའ་སྩལ་པ་དང་། རེ་ཞིག་ཅིག་ན་གཙུག་ལག་།ཁང་གཞན་ཞིག་ན། མི་ནུས་པ་ལ་
རེས་པ་བབ་པ་དེས་གང་ལ་བཅོལ་བ་དེ་ས་བཅུ་པ་ནས་སྐྲ་བས་དེ། དགེ་སློང་དེ་དག་གིས་བཅོམ་ལྡན་འདས་ལ་གསོལ་པ་དང་། བཅོམ་ལྡན་འདས་ཀྱིས་བཀའ་སྩལ་པ། ནུས་པ་གཞན་གང་ཡིན་པ་དེ་ཉིད་ལ
ཏུག་ཀྱང་བཅོལ་བར་འགྱུར། །བཅོམ་ལྡན་འདས་ཀྱིས་ཀླུ་བ་ཕྱེད་ཕྱེད་ཆེ་དང་དགེ་འདུན་གྱི་གནས་བརྟན་གྱིས་སོ་སོར་ཐར་པའི་མདོ་གདོན་པར་འགྱུར། །དེ་མེད་ན། གནས་བརྟན་གཉིས་པས་སོ། །དེ་ཡང་མེད་ན།
རིམ་ལྡུང་ཀུན་ཤེས་ཏེ་ལ་ཧྲ་ཤོག་ཤོག་པར་བྱ་བའམ། གཞན་ནུས་པ་གང་ཡིན་པ་དེ་ལ་བཅོལ་བར་འགྱུར། །ཞེས་བཀའ་སྩལ་པ་དང་། གཙུག་ལག་ཁང་གཞན་ཞིག་ན། སོ་སོ་ཐར་པའི་མདོ་འདོན་པ་ཤེ
ཐོན་པ་མི། དགག་པ་ཡང་མེད་དེ། དགེ་འདུན་གྱི་གནས་བརྟན་གྱིས་ཀྱང་ཡང་དག་པར་རྫོགས་པའི་ཆོས་བཞི་པ་ཚིག་སུ་བཅད་པ་ཙམ་ཡང་མ་ཤེས་ནས་དགེ་སློང་དེ་དག་གིས་བསྒོ་བ་ཞིག་ཀྱང་མ་ཡིན། །སྐབས་དེ། དགེ་སློང་དག
ཀྱིས་བཅོམ་ལྡན་འདས་ལ་གསོལ་པ་དང་། བཅོམ་ལྡན་འདས་ཀྱིས་བཀའ་སྩལ་པ། གསོ་སྦྱོང་བཞག་པར་མི་བྱའོ། །འོན་ཀྱང་དགུང་གསེལ་ཞེས་པ་ནས་ཐོས་པ་དེ་ནི་བཏོན་པར་འགྱུར་རོ། །གཞན་ཡང་དགེ་འདུན་གྱི
གནས་བརྟན་གྱིས་ངས་ཐེམ་པར་འགྱུར་བའི་ཆོས་བཞི་ཐོན་ན། །དེ་ནས་དགའ་བ་སྟོན་པར་འགྱུར་ཞིང་། གཞན་གྱིས་དགེ་འདུན་གྱི་ལྷག་མའི་ཆོས་བཅུ་གསུམ། །གཞན་གྱིས་མ་ངེས་པའི་ཆོས་གཉིས།

སྟོད། ཞ། ཉིས་[illegible]

༄༅། །གཞན་གྱིས་སྤང་བའི་ལྟུང་བྱེད་ཀྱི་ཆོས་སུམ་ཅུ། གཞན་གྱིས་ལྟུང་བྱེད་ཀྱི་ཆོས་དགུ་བཅུ། གཞན་གྱིས་སོ་སོར་བཤགས་པར་བྱ་བའི་ཆོས་བཞི། གཞན་གྱིས་བསླབ་པ་
མང་པོའི་ཆོས་རྣམས། གཞན་གྱིས་རྩོད་པ་ཞི་བར་བྱེད་པའི་ཆོས་བདུན་ཏེ། དེ་ལྟ་རབ་ཀྱི་སྡེ་ཚན་མཚམས་ལྔ་རོ། གསོ་སྦྱོང་གི་བར་ཆད་དུ་འགྱུར་བར་དམིགས་སྤྲོའོ། །གླེང་གཞི་ནི། མཉན་ཡོད་
ནའོ། །སངས་རྒྱས་བཅོམ་ལྡན་འདས་ལ་ཚེ་དང་ལྡན་པ་ཉེ་བ་འཁོར་གྱིས་ཞུས་པ། ཉན་པ། དུས་སུ་བྱུང་བའི་བཅུ་དང་པ་ཞེས་བཀའ་དགའ་འཕྲུལ། ཚུལ་མ་ལ་བསམས་པ་ར་སྡུད་པ་ཞེས་ཀུན་དགའ
ཕྱུགས་ཡན། ཐུབ་པ། ཚུལ་སྟུང་དུ་བྱུང་བའི། ཡང་ལགས། ཚུལ་མ་ལ་བབས་པ་ར་སྤྱོད་པ་ཞི། བདག་ལགས། ཉེ་བ་ར་བ་ཡོར། མ་བཅོམ་པ་ནི། ཚུལ་སྒྲུབ་དུ་བྱུང་བའོ། །བཅོམ་ལྡན་དེ་རྒྱུ་དང་བཅས་པ་ཞི། ཚུལ
ས་ཡི་ཉུལ་བ་ར་སྡུད་པ་ཞེས། །གླེང་གཞི་ནི། མཉན་ཡོད་ན་བཞུགས། །ཁྱིམ་སྡེ་སྟ་མ་སྨྲིག་པ་བརྗོད་པ། སོ་སྐྱེ་ཞིག་མི་ཞིག་ཤ་བ་ར་བརྒྱུད་ལག་ལག་ཁང་པ་ལ་ཡོངས་སུ་སྤྱོད་པར་བྱེད་དེ། །ཁ་ཅིག་ལ་ནི། ཚུལ་གྲུ
ས་བཅས། ཁ་ཅིག་ལ་ནི། གཞན་གྱིས་ཉེ་བར་སྤྱད་པས། ཁ་ཅིག་ལ་ནི། ཁྱེད་རང་ནི་ཡིན་ནམ། ཁ་ཅིག་ལ་ནི། རྫིང་བ་ཆེན་པོ་བས་ཡོངས་སུ་སྤྱོད་པར་བྱེད་དོ། །ཇི་ལྟ་ར་དགེ་སློང་རྣམས་ཅད་དེས་ཡེ་ཤེས་ཞེ། དེ
ཞི་རང་ཉེ་བ་ཡོད་ན་ཞིག་ཀྱི་ཞུས་པ་ཡོད་དོ། །ཡིན་ནོ། །ཆུ་ལ་ཕྱི་བོ། །ཞེས་བྱ་བ་སྟེ། དེ་ལྟ་ར་ཚུལ་ཁྲིམས་ཐམས་ཅད་ཀྱང་ལྷ་ཡི་ནོ། །ཞི་ཉེ་བ། གཞན་དེས་ཀུ་གཅིག་དམ་ཡེ་ཤེ

ཞེ་ན། འདི་ནི། བདག་གི་སྔར་ངེ་གི་གཙུག་ལག་ཁང་ངོ་། །འདི་ནི། གནས་ཀྱི་ཡོ། །འདི་ནི། གཞིས་ཀྱི་དོན་ཞེས་བྱ་བསྟེ། དེ་ལྟར་ན། གནས་རྣམས་སུ་གཅོད་པས་ཡིན་ནོ། །དེ་ལྟར་ན། དུས་རེ་ཞིག་པས
ཡིན་ཞེ་ན། འདི་རུ་ནི། སྐད་ཀྱི་གཞུང་ལས་སོ། །འདི་རུ་ནི། ཕྱི་དྲོ་བོ། །ཞེས་བྱ་བསྟེ། དེ་ལྟར་ན། དུས་རེ་ཞིག་པས་ཡིན་ནོ། །དེ་ལྟར་ན། ཉིད་གཞོན་པས་ཡིན་ཞེ་ན། འདི་ནི། བདག་གི་སློབ་དཔོན་གྱི་གཙུག་
ལག་ཁང་ངོ་། །འདི་ནི། མཁན་པོ་དང་། ལྷན་ཅིག་གནས་པ་དང་། ཉེ་གནས་དང་། གཙམ་འཛེམ་པ་དང་། ཡེབས་པ་བསྒྲུབ་པའི་དོན། །ཞེས་བྱ་བསྟེ། དེ་ལྟར་ན། ཉིད་གཞོན་པས་ཡིན་ནོ། །ཡུལ་སྣ་ཚོགས་
ན་གནས་པའི་ཕོ་སྒྲོང་དང་། ཐུབ་པར་ཕྱིར་ཕོ་བྲང་པ་རྒྱུ་ཤིས་སྣ་ཚོགས་པ་དང་། དགེ་སློང་རྣམས་ཀྱིས་བཅོམ་ལྡན་འདས་ལ་གསོལ་པ་ལྟ་བ། བཅོམ་ལྡན་འདས་ཀྱིས་བཀའ་སྩལ་པ། དེ་ལྟ་བས་ན། དགེ་
སློང་གིས་གཙུག་ལག་ཁང་དུ་འདུག་པའི་བསམ་ཆུང་བ་དང་། གནས་རྣམས་སུ་གཅོད་པ་དང་། དུས་རེ་ཞིག་པ་དང་། ཉིད་གཞོན་པས་ཡོངས་སུ་སྤྱོད་པར་བྱ་ཞེས་བྱའོ། སྤྱོད་པ། འབབ་ཚོལ་བས་རྒྱུ་དགུ་རྒྱུ་
སྤྱོད་ནི། བཅས་པ་དང་ཕྱི་ཡི་རྡོ་གས་པ་དང་། བསྒྲད་དང་བསྐྱུར་པ་དང་། ཆོས་གོས་བཅས་པ་ཞིང་ཞིག་ཕྱིར་པ་དང་། ཆས་དང་འདི་ལྟ་བུ་སྟེ། བཅས་བརྒྱུད་ལྡན་ཞུས་ཡོད་དོ། ཐུབ་པ་དང་
རྒྱལ་པོ་དེ་ནི་ཚེ་ཡན་ལག་ཅན་དང་ལས་སྤྱིར་ཕྱི་དབང་བཅུ་བཞུགས་སོ། །གང་གི་ཚེ་ཡིན་བདག་མགོན་མེད་ཟས་སྦྱིན་གྱིས་རྒྱལ་བུ་རྒྱལ་ཚལ་གཙུག་ལག་ཁང་ལ་དེ་དེ་ལ་སྨོན་པ་ཡི་ལས་ཀྱི་ལྟ་བུ་ལ་

ཞ ༡༠

༄༅། །ཧོཾ། འཛིག་རྟེན་ཁམས་རྒྱལ་བྱེད་ཀྱི་ཚལ་གྱི་ཨ་ར་དུ་ས་ག་ར་མཇུར་འགྲོ་ཞིང་། འོད་ནས་ཁྱིམ་བདག་མགོན་མེད་ཟས་སྦྱིན་གྱིས་ཞུས་པ། བདག་གི་ཁྱིམ་སྒོ་ལ་ཁ་ང་འདི་ཙམ་པོ་ཆེར་གྱུར་གྱི། དེའི་ཕྱིར་གལ་ཏེ་བཅོམ་ལྡན་འདས་ཀྱིས་བཀའ་དྲིན། ཕ་ཀོ་གེར་བས་བསྐོར་རོ། །ཉི་མ་དུ་བས་མཐུས་བཅོམ་ལྡན་འདས་ལ་བདེ་ར་སོང་སྟེ་ཕྱིན་ནས་བཅོམ་ལྡན་འདས་ཀྱི་ཞབས་ལ་མགོས་ ° ཕྱག་འཚལ་ཏེ་ཕྱོགས་གཅིག་ཏུ་འདུག་གོ། ཡོན་བདག་ཅིག་ཏུ་འདུག་ནས་ཁྱིམ་བདག་མགོན་མེད་ཟས་སྦྱིན་གྱིས་བཅོམ་ལྡན་འདས་ལ་འདི་སྐད་ཅེས་གསོལ་ཏོ། །བཙུན་པ་གཙུག་ལག་ཁང་འདི་ལྟ་བུ་པོ་ཆེ་བ་ལྟ་སྟེ། དེའི་བྱད་དུ་གལ་ཏེ་བཅོམ་ལྡན་འདས་ཀྱིས་བཀའ་དྲིན། བདག་གིས་འདི་ར་བས་བསྐོར་བར་བགྱིའོ། །བཅོམ་ལྡན་འདས་ཀྱིས་བཀའ་སྩལ་པ། ཁྱིམ་བདག །དེ་ལྟ་བས་ན། གཙུག་དགེ། ཤིང་ཅིག །ཤིང་ར་བས་བསྐོར་བ་དང་། བར་གྱི་ཚེ་ཁྲུར་གྱི་ཕྲེང་ལ་བབས་པ། དེའི་ཚེ་རྒྱལ་བྱེད་ཀྱི་ཚལ་ཀུན་ཏུ་དགའ་བའི་ཞིང་ག་དགེ་འདུན་ལ། དེ་ཙམ་ན་ཁྱིམ་བདག་ལུས་པོ་ནི་མེད་ནས་ཕྱིན་ནོ། བཅོམ་ལྡན་འདས་ཀྱིས་ཞབས་ལ་ཕྱག་འཚལ་ཏེ་ཕྱོགས་གཅིག་ཏུ་འཁོད་དོ། དེ་ནས་རྒྱལ་བྱེད་ཀྱི་ཚལ་ཀུན་དགའ་ར་བའི་ཞིང་དུ་བ་དང་བསམ་པ་ཡིད་ལ་བྱས་ནས་བདག་གིས་རྒྱུན་མི་ཆད་པ་ར་བས་བསྐོར་བ་གྱི། རྟེན་ཕུང་མ་བཏང་ནས། དེ་ནས་བདེ་རྒྱལ་བྱེད་ཀྱི་ཚལ་ཀུན་དགའ་ར་བ་ལ་ཕྱག་ཏེ་འདུག་གོ། །དེའི་ཕྱིར་གལ་ཏེ་བཅོམ་ལྡན་འདས་ཀྱིས་བཀའ་དྲིན། རྟེན་ཕུང་བ་བསྐོར་ངོ་། །ཕྱུང་

དུས་མ་ནས་བཅོམ་ལྡན་འདས་ལ་འདི་སྐད་ཅེས་གསོལ་ཏོ། །བཙུན་པ། བདག་གིས་རྒྱལ་བྱེད་ཀྱི་ཚལ་ལ་ར་བས་བསྐོར་ར་གྱི། སྟོ་ར་ཁྱུང་མ་བཏང་དམ། དེ་ལས་འདི་ཆ་བ་གྱིས་སྲུང་བ་བཞིན་གནས་པ་དེ་མཆིས

སོ། །དེ་སྐད་དུ་གསོལ་པ་ནི་བཅོམ་ལྡན་འདས་ཀྱིས་གནང་ན། བདག་གིས་སྟོ་ར་ཁྱུང་གདོང་པར་བགྱིའོ། །བཅོམ་ལྡན་འདས་ཀྱིས་བཀའ་སྩལ་པ། ཁྱིམ་བདག །དེ་ལྟ་བས་ན། །གནང་ངོ་། ཐོང་ཅིག །

དེས་སྟོ་ར་ཁྱུང་བགོད་དོ། །བ་ལང་དཀར་ཚོས་ཞིང་ཚོས་ནས་ཅི་ཡ་ཁ་ལ་ལུས་ཀྱིས་སྐྱོབས་པ་ཞིང་སྐམ་དུ་བ་དང་། ཁྱིམ་བདག་མགོན་མེད་ཟས་སྦྱིན་གྱིས་མཐོང་ནས་དེས་དགའ་མ་པ། བདག

གིས་རྒྱལ་བྱེད་ཀྱི་ཚལ་ལ་ར་བས་བསྐོར་ར་གྱི། ཤིང་ཐགས་མ་བྲེས་པས། སེལ་ན་བ་ལང་ཀ་ཚོས་ཤིང་ཚོས་ནས་འདི་ལ་ལུས་ཀྱིས་སྐྱོབས་པ་ཤིང་སྐམ་དུ་དྲུང་ངོ་། །དེའི་ཕྱིར་གལ་ཏེ་བཅོམ་ལྡན་འདས་ཀྱིས

གནང་ན། བདག་གིས་ཤིང་ཐགས་ཀྱིས་སྐོར་བར་བགྱི། །སྨྲས་པ་དང་། མ་ནས་བཅོམ་ལྡན་འདས་ལ་གསོལ་བ་དང་། བཅོམ་ལྡན་འདས་ཀྱིས་ཁྱིམ་བདག་ལ་མགོན་མེད་ཟས་སྦྱིན་ལ་ཆོས་པ་ནི་ཁྱིམ་བདག

གཅིག་ཏུ་འདུག་གོ། །ཁྱིམ་བདག་ཅིག་ཏུ་འདུག་ནས་ཁྱིམ་བདག་མགོན་མེད་ཟས་སྦྱིན་གྱིས་བཅོམ་ལྡན་འདས་ལ་འདི་སྐད་ཅེས་གསོལ་ཏོ། །བཙུན་པ། བདག་གིས་རྒྱལ་བྱེད་ཀྱི་ཚལ་ལ་ར་བས་བསྐོར

གྱི། ཤིང་ཐགས་མ་བྲེས་པས། བ་ལང་དག་ཚོས་ཤིང་ཚོས་ནས་འདི་ལ་ལུས་ཀྱིས་སྐྱོབ་ཤིང་སྐམ་དུ་དེ། དེའི་སྐད་དུ་གསོལ་ཏེ་བཅོམ་ལྡན་འདས་ཀྱིས་གནང་ན། ཤིང་ཐགས་ཀྱི་བར་བགྱིའོ།

༄༅། །བཅོམ་ལྡན་འདས་ཀྱིས་བཀའ་སྩལ་པ། ཁྱིམ་བདག །དེ་ལྟ་བས་ན། གཞན་དག །ཞིང་ཐབས་ཤེས་ཤིག །དེས་ཞིང་ཐབས་ཤེས་པ་དང་། མ་ཁྱིན་པར་ལོ་ཕྱུག
པ། །ཞེས། ཞིང་ཐབས་སུ་ལ་དེ་བསྒྲུབས་སོ། །དེ་ཙམ་དུ་ས་བོན་བཞིན་ཁྱིམ་བདག་མགོན་མེད་ཟས་སྦྱིན་བཅས་ཅི་ངོས་པ་དང་། ཞིང་ཐབས་བར་བདེན་སོ་དུ་ལ་ཞིང་། ཞིང་དེ་ཡང་བསྒྲུབས
པ་ལ་མོ་དེ། །དེས་ཅི་ཞེས་ན། བདག་གིས་རྒྱལ་པོ་ཀྱི་ཅི་ལ་ཞིག་བསྒོ་ནས་ཞིང་ཐབས་ཤེས་ན། འདི་ལྟར་བསྡུས་དུ་ལ་དེ་ཞིང་པ་དང་བསྒྲུབས་ཀྱི། དེ་ནི་ཁྱིམ་བདག་ལ་དེ་བཅོམ་ལྡན་འདས་
ཀྱིས་བཀའ་སྩལ། བདག་གིས་ལོངས་ཀྱིས་བསྒོ་པོ། །ཁྱིམ་བདག་ཞིམ་ཟས་བཅོམ་ལྡན་འདས་ལ་གསོལ་པ། དེ་ནི་ཚིག་སྟེ་ཁྱིམ་བདག་ཅིག་བཅོམ་ལྡན་འདས་ཀྱིས་འདས་པ་ལ་མགོ་བོས་ཕྱག་འཚལ་ཏེ་ཁྱིམ
ཀྱི་ཞིང་པ་ཚིག་དེ་ཁྱིམ་བདག་གི་ཞིང་ཐབས་ཤེས་ཀྱི་བཅོམ་ལྡན་འདས་ལ་འདི་སྐད་ཅེས་གསོལ་ཏོ། །བཙུན་པ། བདག་གིས་རྒྱལ་པོ་དེ་ཡི་ཚིག
ལ་ཅི་ལ་ཕྱི་ན་སྤྱོད། །ཁྱིམ་བདག་ཞིང་ཀྱི་ཁྱིམ་བདག་མགོན་མེད་ཟས་སྦྱིན་གྱིས་བཅོམ་ལྡན་འདས་ལ་འདི་སྐད་དེ་བསྒོ་བ་ཡི་དེ། །དེ་དག་བཅོམ་ལྡན་འདས་ཀྱིས་བཀའ་སྩལ། བདག་གིས་ཁྱིམ་བདག་
ལ་ཞིང་ཐབས་དེ་ཁྱིམ་བདག་ལ། དེ་ཞིང་ཁྱིམ་ཀྱི་ཞིང་བསྒོ་པས། །ཡང་། ཁྱིམ་བདག་ཞིང་ཐབས་བསྒྲུབས་ན། དེ་བཞིན་དུ་ཁྱིམ་ལ་དེ་བཅོམ་ལྡན་འདས་ཀྱིས་བཀའ་སྩལ་པ། བདག་གིས་ཚིག་ཁྱིམ་
ཀྱི་ཞིང་ཚིག་དེ་ཁྱིམ་བདག་ཞིང་པ་ཡིན་པ། །བཅོམ་ལྡན་འདས་ཀྱིས་བཀའ་སྩལ་པ། ཁྱིམ་བདག །དེ་ལྟ་བས་ན། །ཁྱིམ་ཚིག་དེ་ཚིག །དེས་ཚིག་ཀྱིས་བསྒོ་བ་ཡིན། །ཞིང་པ་ཞིག །ཁྱིམ་བདག་དེ་ཡོ། །ཁྱིམ

ཡིད་ངར་ངེ་བོ་ཉིད་མཁྱེན་རྒྱུ་མཚན་དུ་བཞིན་ཏུ་འགྲུབ་པའོ། སྐྲ་རིད་པོ་རི་དཔོ་རྒྱུ་མཚན་ལ་དེ་འབྲེག་མཁན་གྱི་དྲུང་དུ་སོང་སྟེ། བུ། སྐྲ་རྣེགས་ཤིག། ཁྱེད་ལ་བསོད་ནམས་ཤུ་འབྱུང་ངོ། །ཞེས་སྨྲས་པ་
ལ། ཉེས་བསམས་པ། ཇི་ལྟར་ཤཱཀྱ་ཐུབ་པའི་བུ་རིང་བ་ཞིག་དགེ་སློང་ཆེན་པོ་ལ་ཀྱང་ས་ལ་དེ་ལ་ཀྱང་དག་ཙན་པ་མེད་པར་ལས་ཀྱི་དབང་དུ་བརྒྱུགས་སྟེ། གལ་ཏེ་འདི་ནི་སྐྲ་རྗེས་ན། གཞན་དང་གཞན་དགའ་ཀྱང་པོ་དང་བར་
འགྱུར་བས། ངས་ཡི་དེ་དུ་ཕ་ཞོ་ལ་ཏེ་གཞིག་དང་། འདི་ལྟར་དགེ་སློང་སྐྱེས་ཀྱི་ཕྱིར་བ་བྱུང་རོ། །སྙམ་ནས་དེས་འཕགས་མ། བཞུད་ལ་ཕྱག་བྱས་ནས་སྐྲ་རྗེ་བཞིན། ཉེ་མ་རིགས་དང་དབྱ། སྐད་དུ་སྐྱེ་ན་ཅིག །ཅེས་
ཐུབ་པ་ཉིད་ལ། །དེ་ནས་བསྐུལ་ནས་ལ་ཡང་དང་ཡང་དུ་བསྒོ་བ་དང་། དེ་ནི་ཆོས་འདི་ཉིད་དགེ་སློང་མཐོང་ཡོད་པ་དེས། དེ་ཡང་དང་ཡང་དུ་བསྒོ་བ་མ་ཐོབ་ནས་དེས་སྐྱུགས་པ། འབབས་སམ། ཁྱེད་ཉིད་ཀྱི་ཁྱིམ་པ
བར་དང་ཡང་དུ་བསྒོ། །ཆི། དེ་ལ་ཁྱེད་ཀྱི་ཁྱེད་ཀྱི་སེམས་ནམ། །རིགས་ཀྱི་ཁྱིམ་པ་ཡིན། དེས་སྨྲས་པ། འབབས་སམ། འདི་ནི། བདག་གི་ཉེ་དུ་འི་ཁྱིམ་པ་དམ་ཡིན། །རིགས་ཀྱི་ཁྱིམ་པ་དམ་ཡིན་ནམ་ཀྱི། ཐེར
ཀྱང་བདག་གི་སྐྲ་རིད་པོ་རི་དཔོ་རྒྱུ་མཚན་ལ་དེ་འབྲེག་མཁན་འདི་ནི་ལ། བུ། དང་བ་དེ་སྐྲ་རི་དཔོ་རི་དཔོ་བྲེགས་ཤིག་ཀྱང་། ཁྱེད་ལ་བསོད་ནམས་ཤུ་འབྱུང་ངོ། །ཞེས་སྨྲས་ན། དེས་མ་ཐུབ་ས
ཉེ་དུ་བ་དང་བཅས། །དེས་སྨྲས་ན། འཕགས་སམ། ཁྱེད་ཀྱིས་པ་རྗེ་བ་དེ་ན་པར་སྐྲ་བ་དགོན་པར་མཐོང་ནས་སམ། ཡི་མོ་ནི། སྐྲ་འབྲེག་མཁན། ཚོན་ཀྱང་བཅོམ་ལྡན་འདས་ཀྱིས་མ་གནང་དོ། །དེས

༄༅། །སྐབས་དེ། དགེ་སློང་མ་ནན་ཏུར་ལ་བསྟོད་པ་དང་། དགེ་སློང་མ་རྣམས་ཀྱིས་དགེ་སློང་རྣམས་ལ་འོ། །དགེ་སློང་རྣམས་ཀྱིས་བཅོམ་ལྡན་འདས་ལ་གསོལ་པ་དང་། བཅོམ་
ལྡན་འདས་ཀྱིས་བཀའ་སྩལ་པ། དགེ་སློང་མ་གང་ཞིག་མཁས་པ་དེས་ཕྱོགས་དབེན་པར་སྨྲ་བྱེད་པར་འགྱུར་རོ། །བཅོམ་ལྡན་འདས་ཀྱིས་དགེ་སློང་མ་གང་ཞིག་མཁས་པ་དེས་ཕྱོགས་དབེན་
པར་སྨྲ་བྱེད་པར་འགྱུར་རོ། །ཞེས་བཀའ་སྩལ་ནས་དགེ་སློང་མ་དེ། དགེ་སློང་མ་དེ་ཉིད་དུ་བདུ་སྐོད་དེ་སྐྱེ། འཕགས་མ། བཅོམ་ལྡན་འདས་ཀྱིས་གནང་ངོ་། །ཚུར་ཤོག །སྨྲ་བྱེད་པས་ཤོག །དེས་
སྨྲས་པ། འཕགས་མ། གལ་ཏེ་བཅོམ་ལྡན་འདས་ཀྱིས་གནང་བ་ཞིག་ཡོད་ན། དེ་ལྟ། སོར་མོས་བྱེད་ཀྱང་། འདི་ལ་སྨྲ་གྱི་དང་། ཧ་ར་དང་། ཤིན་གྲི་དང་། སྐྲ་ཚེར་དག་བྲེགས་སོ། །དེས་
སྐབས་དེ། དགེ་སློང་མ་ནན་ཏུར་ལ་བསྟོད་པ་དང་། དགེ་སློང་མ་རྣམས་ཀྱིས་དགེ་སློང་རྣམས་ལ་འོ། །དགེ་སློང་རྣམས་ཀྱིས་བཅོམ་ལྡན་འདས་ལ་གསོལ་པ་དང་། བཅོམ་ལྡན་འདས་ཀྱིས་
བཀའ་སྩལ་པ། སྤྱད་པས་ཉེས། གཞན་ཡང་། དགེ་སློང་མ་རྣམས་ཀྱིས་དགེ་འདུན་གྱི་ཕྱིར་སྨྲ་གི་དེ་བས་ན་ཚངས་པར་འགྱུར་རོ།། །།འདུལ་བ་ཕྲན་ཚེགས་ཀྱི་གཞི། བམ་པོ་བཅོ་བརྒྱད་པ།
སངས་རྒྱས་བཅོམ་ལྡན་འདས་མཉན་དུ་ཡོད་དོ། རྒྱལ་པོའི་ཁབ་ཀྱི་ཡུལ་ན་སེམས་ཅན་ཕྱི་ཕྱག་ཀྱི་བར་ན་བཞུགས་སོ། །གང་གི་ཚེ་བཅོམ་ལྡན་འདས་ཀྱིས་དགེ་འདུན་བར་བཅུ

བྱུང་བ་དེའི་ཚེ། དེ་ལ་བཟང་སྨོས་ཆོས་གོས་བཅགས་ཤིང་རབ་ཏུ་བཅགས་པ་དགའ་མཚན་ཡོད་དུ་འགྱུར་རོ། །དེ་ནས་ཚེ་དང་ལྡན་པ་དཀའ་བོ་ཆེས་ཆོས་གོས་བཅགས་ཤིང་རབ་ཏུ་བཅགས་པ་གསར་པ། བ
སོས་ཕྱིས་པ་དགའ་བགོས། ལྷུང་བཟེད་འཆོར་བ་ཐོགས་ནས་དགེ་སློང་རྣམས་ཀྱི་མདུན་དུ་འགྲེང་བ་ཏུ་སྟོན་ནས་སྨྲ་བ་ནི། དགེ་སློང་རྣམས་ཀྱིས་བཅོམ་ལྡན་འདས་ལ་གསོལ་པ་དང་། བཅོམ་ལྡན་
འདས་ཀྱིས་དགོངས་པ། ཤིས་དམིགས་པ་ཧུར་ཅན་ཧུང་བའི། དགེ་སློང་དག་ཆོས་གོས་བཅགས་པ་དང་། རབ་ཏུ་བཅགས་པ་དག་ཀྱིན་པ་ལས་གྱུར་ཏོ། །སྐྲ་མ་དུམ་ཕྲེན་ནས་དགེ་སློང་རྣམས་ལ
བཀའ་སྩལ་པ། དགེ་སློང་དག །དེ་སྔ་བས་ནི་སྐྱེས་བུ་གཉིས་ཅུ་གཅིག་དཀའ་བ་ཆོས་གོས་བཅགས་ཤིང་རབ་ཏུ་བཅགས་པ། གསར་པ། བསོས་ཕྱིས་པ་དགའ་བགོས། ལྷུང་བཟེད་འཆོར་བ་ཐོགས་ནས
དགེ་སློང་རྣམས་ཀྱི་མདུན་དུ་འགྲེང་བ་ཏུ་སྟོན་པ་འདི་ནི། མཛེས་པ་མ་ཡིན་ཞིང་། འཚམ་པ་མ་ཡིན་ནོ། །དེ་ལྟ་བས་ན། དགེ་སློང་གིས་ཆོས་གོས་བཅགས་ཤིང་རབ་ཏུ་བཅགས་པ་བཅང་
བར་མི་བྱའོ། འཆང་ན། འགལ་ཚེས་ཅན་དུ་འགྱུར་རོ། །བཅོམ་ལྡན་འདས་ཀྱིས་དགེ་སློང་གིས་ཆོས་གོས་བཅགས་ཤིང་རབ་ཏུ་བཅགས་པ་བཅང་བར་མི་བྱའོ། །ཞེས་བཀའ་སྩལ་པ
དང་། བྲམ་ཟེ་དང་། ཁྱིམ་བདག་དད་པ་ཅན་དག་དགེ་སློང་རྣམས་ལ་ཆོས་གོས་བཅགས་ཤིང་རབ་ཏུ་བཅགས་པ་དག་འབུལ་བ་ན། དགེ་སློང་རྣམས་ཀྱིས་ལེན་པར་མ་ནུས་ནས་དེ་དག་གིས་སྨྲས་པ།

༄༅། །འཕགས་པ་དགེ། །གང་གི་ཚེ་སངས་རྒྱས་བཅོམ་ལྡན་འདས་འཇིག་རྟེན་དུ་མ་བྱུང་བ་དེའི་ཚེ་ན། མུ་སྟེགས་ཅན་རྣམས་སྟེང་ན་གནས་ལགས། ད་བཅོམ་ལྡན་འདས་
འཇིག་རྟེན་དུ་བྱུང་ནས་ད་རྟག་ཏུ་ཁྱེད་སྲིད་གནས་ལགས་ན། གལ་ཏེ་ཁྱེད་ཀྱི་མི་བཞེས་ན། ཅི་ ཁྱེད་ཅག་འཇིག་རྟེན་འདི་ནས་འཇིག་རྟེན་ཕ་རོལ་ཏུ་དགེ་བ་འདི་ལ་མཆོག་ཏུ་གས་མ་མཆིས་པ་དམ་ཅི་འདམ
ཞེས་ཟེར་བ་འདི་སྐད་ཅེས་དེ། དགེ་སློང་དག་རྣམས་ཀྱིས་བཅོམ་ལྡན་འདས་ལ་གསོལ་བ་དང་། བཅོམ་ལྡན་འདས་ཀྱིས་བཀའ་སྩལ་པ། དེ་ལྟ་བས་ན། གཟུང་ངོ་། །ཐོང་བར་བྱེད། ཐོས་ནས་འཚེ་ངང་
ཡང་བར་བྱས་ཏེ་ཕོངས་སུ་ལོངས་སྤྱོད་པར་བྱའོ། །དེ་དག་གིས་ལག་པས་མ་ཉེས་ནས་ཡང་བར་མཐུས་ནས་བཅོམ་ལྡན་འདས་ཀྱིས་བཀའ་སྩལ་པ། ཉིད་པ་ལ་བཞག་སྟེ་ཡང་བར་བྱའོ། །
ཉིད་པ་ལ་བཞག་སྟེ་ཡང་བར་བྱས་ན། དོན་གྱི་རྣམ་ཅད་ཀྱི་ཐམས་ཅད་དུ་ཡང་བར་མཐུར་ནས་བཅོམ་ལྡན་འདས་ཀྱིས་བཀའ་སྩལ་པ། ཚུ་རིན་དང་དུ་བསྒྱུར་བར་བྱའོ། །དགེ་སློང་དག
གིས་ཚུ་རིན་དང་དུ་བསྒྱུར་བ་ཤེ་ནི། ཅི་ནས་ཀྱང་ཡང་བར་མ་གྱུར་ནས་བཅོམ་ལྡན་འདས་ཀྱིས་བཀའ་སྩལ་པ། དེ་ལྟར་གྱུར་ན་ཡང་མ་ཡིན་ནོ། །ཕོངས་སུ་ལོངས་སྤྱོད་པར་བྱའོ། །འདི་ལ་བརྩོན་པ་
དེ་བཞིན་དུ་བྲལ་ལ་ཞེ་དང་། ཁྲིམ་བདག །དད་པ་ཅན་དགེ་སློང་ལ་དད་པ་དུ་ལོགས་ཤིག་བཙལ་ནས་དང་། ཟས་ཏུ་བཙལ་བ་དག་ཁུར་ཡོང་། དེ་ལ་ཡང་རེས་པ་འདི་ཉིད་ཀྱིས་ཕོངས་སུ་ལོངས།

སྤྱོད་པ་རབ་ཏུ་ཕྱེ་བ། །པ་དུས་གཅིག་ན་བཅོམ་ལྡན་འདས་མཉན་ཡོད་ན། རྒྱལ་བུ་རྒྱལ་བྱེད་ཀྱི་ཚལ་མགོན་མེད་ཟས་སྦྱིན་གྱི་ཀུན་དགའ་ར་བ་ན་བཞུགས་སོ། །དེའི་ཚེ་མཉན་ཡོད་ཀྱི་བྲམ་ཟེ་དང་། ཁྱིམ་བདག་
རྣམས་གཅིག་ཏུ་རྩེ་ག་ཁང་དུ་འདུས་ཏེ། ཞིང་གཡོང་ནས་པ་ཧླ་པས་ཀྱི་གཏམ་འདི་སྐད་ཅེས་གླེང་ངོ་། དགེ་སྦྱོང་གཽ་ཏ་མ་བཅོམ་ལྡན་འདས་ཀྱང་བསྒོམ་པ་ཤ་འབྱེད་པའི་རང་བཞིན་ཅན་མ་ཡིན་ནམ། དེའི་ཉན་ཐོས་
རྣམས་ཀྱང་བསྒོམ་པ་ཤ་འབྱེད་པའི་རང་བཞིན་ཅན་མ་ཡིན་ནམ། ཞེས་ཟེར། ཀུ་སྡིགས་ཅན་དག་ན་རེ། དགེ་སྦྱོང་མགོ་རེག་དེ་དག་ནི། མ་ཡིན་ནོ། །ཞེས་ཟེར་རོ། །དེའི་དུས་ན་ཉེ་བ་ཚེ་རིང་ཅིག་གིས་སྨྲས་
པ། ཁྱེད་ཅག་དགེ་སྦྱོང་གཽ་ཏ་མ་བསྒོམ་པ་ཤ་འབྱེད་པའི་རང་བཞིན་ཅན་ཡིན་ནམ། འོན་ཏེ་བསྒོམ་པ་ཤ་འབྱེད་པའི་རང་བཞིན་ཅན་མ་ཡིན། དེའི་ཉན་ཐོས་རྣམས་བསྒོམ་པ་ཤ་འབྱེད་པའི་རང་བཞིན་
ཅན་ཡིན་ནམ། འོན་ཏེ་མ་ཡིན་པ་སང་ཚོང་ཁྲོད་ཀྱི་མདོ་ན་སུམ་མདོར་བརྟག་པར་བྱའོ། །དེ་དག་གིས་སྨྲས་པ། ལེགས་སོ། དེ་བཞིན་དུ་བྱེའོ་ཞིག་དང་བཅས་སོ། །དེ་ནས་ཤ་རལ་ཡུག་ཅིག་ཁྱེར་ནས་རྒྱལ་བྱེད་ཀྱི་
ཚལ་དུ་སོང་ངོ་། དེས་ཤ་རལ་ཡུག་དེ་ཁན་པའི་མཐའ་བ་ལ་གཞག་སྟེ་ཕྱོགས་བཞིན་དགེ་སློང་གི་དགེ་འདུན་ལ་ཕུལ་ཏེ། འཕགས་པ། བདག་གིས་ཤ་རལ་ཡུག་འདི་དགེ་འདུན་ལ་ཕུལ་གྱི། ཅི་
ཡ་མཆོད་ཅིག་ཅེས་ཕྱེས་པ་དང་། དེ་ལ་དགེ་འདུན་གྱི་ཞལ་ཏ་བྱེད་པ་ཞིག་གིས་སྨྲས་པ། བྲམ་ཟེ་ཆེན་པོ་ཅི་ཡང་མེད་པར་འགྱུར་ཅིག །སྦྱིན་པ་འདི་ཉིད་ཀྱིས་སེམས་ཀྱི་རྒྱུད་དང་། སེམས་ཀྱི་ཡོ་བྱད་དང་།

༄༅། །ཉེ་བར་འཁོར་གྱི་ཚོགས་དང་། དོན་སྤྱི་མཆོག་ཐོབ་པ་དང་། ཀྱང་ལེ་ནི་བོས་དགུ་ཐོབ་པ་རྒྱུར་འཛིན་ཅིང་། ཅེས་ཟླ་བར་དང་། དེས་བཅོམ་ལྡན་འདས་ཀྱི་གྱི་སྐད་ལ་བྱུང་།
ངོ། །དེ་ནས་བཅོམ་ལྡན་འདས་ཀྱིས་ཚེ་དང་ལྡན་པ་ཀུན་དགའ་བོ་ལ་བཀའ་སྩལ་པ། ཀུན་དགའ་བོ། གང་ལ་དགེ་སློང་རྣམས་ལ་ངས་ཡུལ་འདི་ལྟར་ཞེས་བྱ་བ་བཅའ་བ་འདི་ཡི་དེ་ལྟ་བུ
ཀྱི། དེ་ལྟ་བས་ན། ཁྱོད་ཀྱིས་ཡིད་ལ་ཟུང་བར་བགྱིས་ལ། ལས་ནི། ཚིག་ཏུ་བརྗོད་པ་ཅི། ལས་ནི། སྒྲུབ་པ་ནུས་སུ། ལས་ནི། ཀྱང་ངན། ལས་ནི། ཆོས་པོས་ཀྱི་སྒྲུབ་ཐུབ་ཀྱི་ཡིད་ཅིན་ཅེས་སྨྲས
ཤིག་ཅེས་སྨྲས་པ་དེ་ནས་དགེ་འདུན་པའི་ཚེ་དང་ལྡན་པ་ཀུན་དགའ་བོས་བཅོམ་ལྡན་འདས་ཀྱི་ཞལ་སྔ་ནས་དགེ་སློང་རྣམས་ལ། ཚེ་དང་ལྡན་པ་དག །བཅོམ་ལྡན་འདས་ཀྱི་ཞལ་ནས། རྣམ
གྲངས་འདི་ནི་ཡུལ་ནས་རྣམ་གྲངས་བཅའ་བ་འདི་ཡི་ཀྱི་ཞུས་སྙིང་གི། དེ་ལྟ་བས་ན། ཁྱེད་ཀྱིས་ཡིད་ལ་ཟུང་བར་བགྱིས་ལ། ལས་ནི། ཚིག་ཏུ་བརྗོད་པ་ཅི། ལས་ནི། སྒྲུབ་པ་ནུས་སུ། ལས་ནི། ཀྱང་ངན།
ལས་ནི། ཆོས་པོས་ཀྱི་སྒྲུབ་ཐུབ་ཀྱི་ཡིད་ཅིན། ཅེས་དེ་སྐད་བཀའ་སྩལ་ཏོ། །ཀྱི་དགེ་སློང་རྣམས་ཀྱིས་མཉན་པ། དེ་ནས་བཅོམ་ལྡན་འདས། དེའི་ཚེ་གསུམ་པའི་ཚེ་
...ཏེ། ཞེས་དེ་ནས་ཀྱིས་དེ་ཐམས་ཅད་ཡིད་བཞིན་དུ་བསྒོས་སོ། །དེ་ཚེ་ཐམས་ཅད་ཀྱི་ཆོས་འདུས་སོ། །དགེ་སློང་དག

ཀྱང་སྣང་རྟོགས་ཞིག་མ་ཐབས་བསྒོམས། ལྷུང་བཟེད་དང་ཆོས་གོས་ཐོགས་ཏེ་མཉན་ཡོད་དུ་བསོད་སྙོམས་ཀྱི་ཕྱིར་འཇུག་པར་བརྩམས་པ་དང་། ཐམ་ཟུར་ཞིག་སྨྲས་པ། ངས་མཐོང་ངོ་། བདག་ཀྱང་གིས་དགའ་ཉིད་ཀྱང་ཡ་ཆད

ཐུ་ལ་བབ་དང་ལྡན་པས་པའོ། ཁྱོད་ཀྱིས་ཅི་ར་བརྗེས། ངོན་དགེ་སློང་མཐའ་ཅིག་ཞིག་གིས་སྨྲས་པ། བྲམ་ཟེ་ཆེན་པོ། དེ་ས་གོ་འཛིན་ཀྱིས་མཐོང་ལས་སྐད་ནས་བསྒོས་ཏེ། ཡེ་བོ་རི་སྣ་ལ་པ་བ་དང་ཡིན་པ་དེ་ཉི།

ཚལ་ར་བ་ཧྲ་བ་པ་འདི་ཡིན་ནོ། །གཞན་ཞིག་གིས་སྨྲས་པ། ཡེ་བོ་འདི་ནི། སྒྲོག་པ་ཟུང་སྐྱུ་ར་ཧྲ་བ་པ་པ་འདི་ཡིན་ནོ། །གཞན་ཞིག་གིས་སྨྲས་པ། ཡེ་བོ་འདི་ནི་ལྷན་པ་ར་བ་ཧྲ་བ་པ་འདི་ཡིན་ནོ། །གཞན་ཞིག

གིས་སྨྲས་པ། ཡེ་བོ་འདི་ནི། ཆོས་གོས་ཀྱི་སྒྲོག་གུར་ཧྲུལ་བ་འདི་ཡིན་ནོ། །བྲམ་ཟེ་དེ་ལ་ཁས་མཐོ། བྲམ་ཟེ་རྣམས། ཀྱང་ཀྱི་བུ་རི་དག་སྦྱོང་ཞམས་བསྒོམ་ཞིང་ཞེན་པ་ཞི་དང་ལྡན་ལྕུ་ཅན་མ་ཡིན་ནོ། །

ཞེས་ཟེར་བ་ན། ཁྱིམ་ཞིག་ན་རེ་ཡང་། བདག་ཉིད་ཆེན་པོ་འདི་ནི། བསོད་བ་ལ་བསྒྱུར་བ་དང་ལྡན་ལྕུ་ཅན་ཡིན་པས། འདི་དགེ་ཞིང་ནི་རྣམ་བྲུ་ར་ཆུ་བུ་དང་། །སྒ་མ་ནས། དེ་དག་པ་སྐྲོས་ཏེ། བཅོམ

ལྡན་འདས་ག་ལ་བ་དེར་སོང་སྟེ་ཕྱིན་ནས་བཅོམ་ལྡན་འདས་ཀྱི་ཞབས་ལ་མགོ་བོས་ཕྱག་འཚལ་ཏེ་བཅོམ་ལྡན་འདས་ལ་འདི་སྐད་ཅེས་གསོལ་ཏོ། །བཙུན་པ། བདག་ལེགས་པར་གསུངས་པའི་ཆོས་

འདུལ་བ་ལ་རབ་ཏུ་འབྱུང་ཞིང་བསྙེན་པར་རྫོགས་ནས་དགེ་སློང་གི་དངོས་པོར་འགྱུར་ན། བཅོམ་ལྡན་འདས་ཀྱི་དྲུང་དུ་ཚངས་པར་སྤྱོད་པ་སྤྱད་དོ། །བཅོམ་ལྡན་འདས་ཀྱིས་བཀའ་སྩལ་པ།

ཨ། །ཁྲམ་ཤེ། ལེགས་སོ། །ལེགས་སོ། །ཁྱོད་ཀྱིས་སེམས་བསྐྱེད་པ་ནི། བཟང་ངོ་། རབ་ཏུ་འབྱུང་བ་ནི། མཆོག་གོ །ཕན་ཡོན་ན་ལྷ་མ་མཐོང་བའི་མཁས་པས་རབ་ཏུ་འབྱུང་བ
ཆོས་རྣམ་ངེས་པར་བྱ་བའི་རིམ་པས་ཏེ། ཐུབ་པ་ཆེན། བདག་གིས་རང་གི་དོན་མ་འདྲེས་པ་ཐོབ་པར་འགྱུར་རོ། །ཞེས་བྱ་བར་མཐོང་བའི་མཁས་པས། རབ་ཏུ་འབྱུང་བ་བོན་ནམ་ངེས་པར་བྱ་བའི་རིམ་པས་སོ།
བདག་ཉིད་དང་དགག་པ་ཤེར་དང་། མ་དགོ་གཞུག་པ་དང་། བསྒོམ་པ་ཞིབ་ཉིད་སྤྱོད་པ་དང་། རང་་བདག་མེད་པ་དང་། དགའ་འདུས་སུ་སྤྱོད་པ་ཏེ་དགོ་གཞི་ཡིད་མཆོད་པ་རྒྱུ་བ་དང་། བསྟན་ཤ་པ་རྒྱུབ་པར་འགྱུར
རོ། །ཞེས་བྱ་བར་མཐོང་བའི་མཁས་པས་རབ་ཏུ་འབྱུང་བ་བོན་ནམ་ངེས་པར་བྱ་བའི་རིམ་པས་སོ། །ཕྱུག་པ་དང་དང་། བདུན་ན་མེད་པ་རྒྱུ་བ་ཡས་དགའ་ལ་འཕོ་བ་བར་འགྱུར་རོ། །ཞེས་བྱ་བར་མཐོང
བའི་མཁས་པས་རབ་ཏུ་འབྱུང་བ་བོན་ནམ་ངེས་པར་བྱ་བའི་རིམ་པས་སོ། །བདག་ཕྱུག་པ་དང་བདེ་བདུན་མེད་པ་རྒྱུ་ཏེ་ན་ཡས་འདས་པ་ཐོབ་པ་ལས་ཉམས་ཀྱུད་ཀླུ་མས་ཀྱིན་ཏེ་ཏུ་སྐྱེ་བར་འགྱུར་རོ།
ཞེས་བྱ་བར་མཐོང་བའི་མཁས་པས་རབ་ཏུ་འབྱུང་བ་བོན་ནམ་ངེས་པར་བྱ་བའི་རིམ་པས་སོ། །སངས་རྒྱས་རྣམས་དང་། སངས་རྒྱས་ཀྱི་ཞིང་ཁམས་དམ་པ་ཡང་དག་པར་ཞུགས་པའི་སྐྱེས་བུ་དམ་པ
རྣམས་ཀྱིས་རབ་ཏུ་བྱུང་བ་རྣམ་གྲགས་ཏེ་ཐར་པ་བསྒྲགས་སོ། །ཞེས་བྱ་བར་མཐོང་བའི་མཁས་པས་རབ་ཏུ་འབྱུང་བ་བོན་རྣམ་ངེས་པར་བྱ་བའི་རིམ་པས་སོ། །དེ་ལྟ་བས་ན། ལེགས་ཀྱིས་རབ་ཏུ

ཕྱུང་ཞིག །དེ་བཅོམ་ལྡན་འདས་ཀྱིས་དགེ་སློང་ཚུར་ཤོག །ཅེས་གསུངས་པས་རབ་ཏུ་བྱུང་། བསྙེན་པར་རྫོགས་པར་མཛད་ནས་གདམས་ངག་ཀྱང་གནང་ངོ་། དེས་འབད། བརྩལ། བསྒྲིམས་པས་འཁོར་
བའི་འཁོར་ལོ་ལ་གཡོ་བ་དང་། མི་གཡོ་བ་ཆ་ལྔ་པ་འདི་ཉིད་རིག་ནས་འདུ་བྱེད་ཀྱི་རྣམ་པ་ཐམས་ཅད་ཉམས་པ་དང་། ལྷུང་བ་དང་། འཇིག་པ་དང་། འཇིག་པའི་ཆོས་ཉིད་ཀྱིས་འཇོམས་པར་རྟོགས་
ཏེ། ཉོན་མོངས་པ་ཐམས་ཅད་སྤངས་ནས་དགྲ་བཅོམ་པ་ཉིད་མངོན་སུམ་དུ་བྱས་ཏེ་དགྲ་བཅོམ་པ་ཁམས་གསུམ་པ་ལ་འདོད་ཆགས་དང་བྲལ་བ། ས་བོང་དང་གསེར་དུ་མཉམ་པ། ནམ་
མཁའ་དང་ལག་མཐིལ་དུ་མཉམ་པ། སྟེའུ་དང་ཙནྡན་དུ་མཚུངས་པ། རིག་པས་མ་རིག་པའི་སྒོ་ངའི་སྦུབས་དྲལ་བ། མངོན་པར་ཤེས་པ་དང་། སོ་སོ་ཡང་དག་པར་རིག་པ་ཐོབ་པ། སྲིད་པ
དང་། རྙེད་པ་དང་། བཀུར་སྟི་ལ་རྒྱབ་ཀྱིས་ཕྱོགས་པ། དབང་པོ་དང་། ཉེ་དབང་དང་བཅས་པའི་ལྷ་རྣམས་ཀྱིས་མཆོད་པ་དང་། རྗེད་པ་དང་། གུས་པར་སྨྲ་བར་འོས་པར་གྱུར་ཏོ། །དེ་ནས་བཅོམ་
ལྡན་འདས་ཀྱིས་དགེ་སློང་རྣམས་ལ་བཀའ་སྩལ་པ། དགེ་སློང་དག །ཚོད་བྱིན་བ་ལ་ཕན་ཡོན་འདི་དང་། གཞན་དག་ཀྱང་ཡོད་དོ། །དགེ་སློང་དག །དེ་ལྟ་བས་ན། ཟས་ཀྱི་སྙིད་པ་ཞིག་བྱུང་ན་ཡུ
ལུའི་སོ་ཙམ་ཙམ་དུ་ཡང་མཉམ་པར་བགོས་ཏེ་བཟའ་བར་བྱའོ། །ཟས་ཀྱི་སྙིད་པ་ཞིག་བྱུང་ན། མར་མེའི་སྙིང་པོ་ཙམ་ཙམ་དུ་ཡང་མཉམ་པར་བགོས་ཏེ་བཟའ་བར་བྱའོ། །སངས་རྒྱས་བཅོམ་ལྡན་འདས་མཉན་ཡོད

༄། །ན། རྒྱལ་བུ་རྒྱལ་བྱེད་ཀྱི་ཚལ་མགོན་མེད་ཟས་སྦྱིན་གྱི་ཀུན་དགའ་ར་བ་ན་བཞུགས་སོ། །མཉན་ཡོད་ན་བྲམ་ཟེ་གཙང་སྦྲ་འདོད་པ་ཞིག་རབ་ཏུ་འབྱུང་བར་འདོད་པ་
དེས་བསམས་པ། གང་ཞིག་གིས་གཙང་སྦྲས་བདག་གི་སེམས་རངས་པ་དེའི་བསྟན་པ་ལ་བདག་རབ་ཏུ་འབྱུང་ངོ་། །སྙམ་ནས། དེ་མུ་སྟེགས་ཅན་གྱི་གནས་སུ་དེ་དག་བལྟ་ལ་ན། དེ་དག་གི་གཙང་སྦྲས
དེའི་སེམས་མ་རངས་སོ། །དེས་བསམས་པ། ཤཱཀྱ་གིས་མུ་སྟེགས་ཅན་ཐམས་ཅད་ཕམ་པར་མཛད་ན་གང་གིས་ཀྱང་བདག་གི་སེམས་མ་རངས་ཀྱི། དེ་ནི། ཤཱཀྱའི་བུའི་དགེ་སྦྱོང་དག་ལྟ་བས་པས། ཡོད་སྟེ་དེ་དག
བལྟ་བར་བྱའོ། །སྙམ་ནས་དེ་རྒྱལ་བྱེད་ཀྱི་ཚལ་དུ་སོང་བ་དང་། ཇི་ཙམ་ན་ཚེ་དང་ལྡན་པ་ཤཱ་རིའི་བུ་རི་ལ་བཞུགས་ཏེ་ཁྱི་རི་ལ་ཕྱུ་ཆ་བཟུང་ས་རཆས་པ་མཐོང་ནས་དེས་བསམས་པ། དགེ་སྦྱོང་གཽ
ཏ་མ་འདིའི་ཉན་ཐོས་ཀྱི་མཆོག་འདི་ཡིན་ནམ། དེ་ཞིག་འདི་ཡོན་གཙང་སྦྲ་ཇི་ལྟར་བྱེད་པ་བལྟའོ། །སྙམ་མོ། །དེ་དེའི་ཕྱི་བཞིན་འབྲང་ཞིང་སོང་བ་དང་། དགྲ་བཅོམ་པ་བརྟན་མས་ནི། ས་བཀམ་པ་ར་ཡི
ཤེས་མཐོང་བ་མི་འདུག་པས། ཚེ་དང་ལྡན་པ་ཤཱ་རིའི་བུས་མས་པ་ལ་བཞུགས་ཏེ། བྲམ་ཟེ་འདི་ཅིའི་ཕྱིར་བདག་གི་ཕྱི་བཞིན་འབྲང་སྙམ་ནས། ཇི་ཙམ་ན་གཙང་སྦྲ་འདོད་པར་མཐོང་ངོ་། །ཡང་
བསམ་པ་ལ་བཞུགས་ཏེ། ཅི་འདི་ལ་དགེ་བའི་རྩ་བ་ཅག་ཞིག་ཡོད་དམ། ཞེས་རྟོག་སྙམ་ན། ཡོད་པར་མཐོང་ངོ་། །འུ་ཅིར་གྱི་ལས་སྙམ་ན། བདག་ཉིད་ལ་ཡིན་པར་མཐོང་ངོ་། །དེས་བསམ

ནས་སྣམ་བུ་དེ། ཆོས་གོས་དགེ་བ་བཞག་སྟེ། དེ་ནས་ཕྱོགས་གཅིག་ཏུ་ས་ཕུང་བུ་བདུན་བཞག །ཀླུ་བཞི་ཞིག་ཏུ་སྡུད། ཀུ་བཞི་ཞིག་ཏུ་ཡང་ས་རི་ཕུང་བུ་གཉིས་བཞག་གོ། དེ་ནས་ས་ཕུང་བུ་གསུམ་ཞིག་ཕྱེར
ནས་ཅིན་ལག་དམ་ནེ་ཁེམ་ཐོང་བ་དེ་སྐར་བ་ཤད་པ་བཞི་བར་བཙུ་མ་སོ། །དེ་ནས་བ་ཤད་སྤྲ་ཟེན་ནས་ས་ཕུང་གཅིག་གིས་རྒྱ་བཞིས། གཉིས་ཀྱིས་ཕུར་ཐུམ་སོ། །དེ་ནས་དལ་ཀྱིས་ཁ་ལས་ཕྱུང་ནས་ཕྱོགས་དེར
དེ་ལས་དེ་ཕྱི་ནང་ལ་ཡག་པ་གཡོན་པས་ས་ཕུང་བུ་བདུན་ཀྱིས་ཕུལ་ཐེམ་སོ། །དེ་ནས་གཉིས་ཀས་ཕུང་བུ་བདུན་གྱིས་ཕྲུལ་ཐུམ་སོ། །དེ་ནས་ས་ཕུང་བུ་བཅོ་ལྔ་གིས་དཔུང་པ་མཐའ་ཆད་བཀུམ་སོ། །ཡག་པ
དག་བཀུམ་ནས་གཉིས་པས་རི་ལ་བ་བཀུམ་སོ། །དེ་ནས་དལ་ཀྱིས་ཡ་ལས་དེ་སྟེང་ལམ་ཞིག་ནས་ཆོས་གོས་བགོས་ནས་ཀ་ང་པ་དག་བཀུམ་པ་དང་། ཐམ་ནི་དེ་མཐོང་ནས་མདོན་པར་དད་པར་གྱུར་ཏེ།
དེ་བ་ལས་མ། ཤཱ་རིའི་བུ་ནི་དགེ་སྦྱོང་རྣམས་ཀྱི་ས་འི་ཕྱུང་བུ་གཅིག་ནི། མཆོག་ཡིན་གྱི། ཀུ་སྟེ་གསུང་ཅན་རྣམས་ཀྱི་སྤྱུ་ཡང་དེ་ཐམ་ཡིན་ནོ། །སླམ་དུ་ཤཱ་རིའི་བུ་ནམ་ཆེ་དང་ལྡན་པ་ཤཱ་རིའི་བུ་ལ་ཕྱག་དང་པ
ལ་གཏུགས་ནས་ཆེད་དང་ལྡན་པ་ཤཱ་རིའི་བུ་ལ་འདི་སྐད་ཅེས་སྨྲས་སོ། །འཕགས་པ་ཤཱ་རིའི་བུ། བདག་ལེགས་པར་གསུངས་པའི་ཆོས་འདུལ་བ་ལ་རབ་ཏུ་འབྱུང་ཞིང་བསྙེན་པར་རྫོགས་པ་དགེ་སློང་གི
དངོས་པོ་འཐོབ་པར། བདག་འཕགས་པ་ཤཱ་རིའི་བུའི་སྤྱན་སྔ་ནས་ཚེ་ལ་བ་ནས་སྒྲུབ་པ་སྦྱིན་དུ་གསོལ། ཤཱ་རིའི་བུས་སྨྲས་པ། ཐམ་ནེ། ལེགས་སོ། །ཁྱོད་ཀྱི་སེམས་བསྐྱེད་པ་ནི། བཟང་ངོ། རབ་ཏུ་འབྱུང་བ་ནི།

༄། །མཆོག་གསུམ། །བཅོམ་ལྡན་འདས་ཀྱིས་ཀྱང་། ཕན་ཡོན་ལྷ་མཐོང་བ་ཞི་[illegible]ནས་ལས་རབ་ཏུ་འབྱུང་བ་བོན་མོས་པར་འགྱུར་བའི་རིགས་ཏེ་ཞེས་བྱ་བ་ནས་གསེར་གྱིས་
རྣམས་དང་། སངས་རྒྱས་ཀྱི་ཉན་ཐོས་དམ་བཅས་ངག་པར་ཕྱུགས་པའི་སྐྱེས་བུ་དམ་པ་རྣམས་ཀྱི་པར་རབ་ཏུ་བྱུང་བ་རྣམ་གྲངས་ཅུམ་བར་བསྟན་པས་སོ། །ཞེས་བྱ་བར་མཐོང་བའི་མཁས་པས་རབ་ཏུ་
འབྱུང་བ་ཞིན་རབ་མོས་པར་འགྱུར་བའི་རིགས་སོ། །ཞེས་གསུངས་ལ་ཞེས་བྱ་བའི་བར་སྟོན་པ་བཞིན་ནོ། །དེ་ལྟ་བས་ན། ལེགས་ཀྱི་རབ་ཏུ་བྱུང་ཞིག དེས་དེ་རབ་ཏུ་བྱུང་། བསྙེན་པར་རྫོགས་པ་དང་ཏུ་
ཏུ་གདམས་ངག་ཏུ་བྱིན་པ་དང་། དེས་འདི་ལྟར། བརྩོན་པ། བསྒོམས་པས། འཁོར་བའི་འཁོར་ལོ་ཡི་ག་ཡི་བ་དང་། མི་གཡོ་བ་ཆ་ལྡན་པ་བའི་ཉིད་དུ་རིག་ནས་ཞེས་བྱ་བ་ནས་བཤུས་པ་སྐྲ་དང་བྱ་བ་བསྒྱུར་ཏེ། །
ཞེས་བྱ་བའི་བར་སྟོན་པ་བཞིན་ནོ། །དགེ་སློང་རྣམས་ཞེ་ཆེམ་སྐྱེས་ནས་ཐམས་ཅད་ཀྱི་ཐེ་ཚོམ་གཅོད་པ་པོ་མཛད་དེ། སངས་རྒྱས་བཅོམ་ལྡན་འདས་ལ་ཞུས་པ། བཙུན་པ། ཚེ་དང་ལྡན་པ་སྦྱིན་
དུས་གཙང་རྣམས་བྲམ་ཟེ་ཁྱེའུ་དང་དང་པར་བགྱིས་ནས་འཁོར་བའི་དགོན་[illegible]ལས་བསྒྲལ་ཏེ། སྐྱབ་པ་དང་བདེ་བ་ལྡན་མེད་པ་ཤིན་ཏུ་མཐར་ཕྱུག་པར་མཛད་ན་ལས་འདས་པ་བ་ལ་བཞག་པ་ལ་གཟིགས་ན་བཅོམ་
ལྡན་འདས་ཀྱིས་བཀའ་སྩལ་པ། དགེ་སློང་དག །འདི་ལྟ་བ་ཞིག་ཏུ་མ་ཟད་ཀྱི། དེ་ལྟར་འདས་པའི་དུས་ན་ཡང་འདི་ནི་རྒྱུན་པོ་ལས་བསྒྲལ་ཏེ་བཅུ་ལ་ཞུགས་ཀྱི་གནས་ལྡ་ལ་བཞག་པ་དེ་ཉོན་ཅིག

དམ་སྒྲོན་དང་། །སྟོན་པ་ཀུན་ཏུ་བཟང་པོ་གཅིག་ན་ཐམས་ཅད་ཀྱི་གཞི་ནས་ངེས། ཞེ་སྡང་མཉམ་པ་ཡས་རྒྱུ་མཐུན་སྐྱེ་ན། དེ་ཡི་དང་པོ་ཉིད་ཅིག་ཅར་བྱེད་པ། ཀ་དག་པར་བྱེད། ཀ་དག་མཐུན་སྐྱོང་བར་བྱེད་དོ། །
ལྷུན་པར་བྱེད། །ཀ་དག་པར་བྱེད། །ཀ་དག་མཐུན་སྐྱོང་བར་བྱེད་པ་ལས། །སྐྱོན་ལས་ཀུན་ཏུ་སྤྱོད་པ་ལ་སེམས་ཅན་ཐམས་ཅད་བར་འགྱུར་རོ། །དེ་ལྟ་བ་རྒྱུད་དམ་ཚིག་ལ་ཐམས་ཅད་ནས་འགྲོ་བ་སྤྱོད་པ་བཟང་ངོ་། །བདག
ཉིད་པ་ལ། ཨེ་ཧི་ བཞིན་བཅོམ་ནི། དེའི་ཕྱོགས་སྟོན་ཞིང་རྣམ་གསུམ་ཉི་ཤུ་གཅིག་ཏུ་སྐྱེ་ཞིང་བ་ཐོབ་ཅིང་ས་མཐོང་བའི་མི་དབང་ལས་སོ། །དེ་སྐྱེད་དམ་ཚིག་ཐམས་ཅད་ལ་སྤྱོད་པ་དང་། ནེ
ཉེ་ཚིག་ཕྱི་ནང་དེ་རྒྱུན་མི་ཐམས་ཅད་ཀྱི་ཞིང་བ་དེ་ཡིན་ནོ་ཐམས་ཅད་ལས་སོ། །དེ་ལ་ནི་སྐྱེ་བོ་ཡིན་པ་དམ་པས་གཙུག་ནས་ཐམས་ཅད་དེ་ཉིད་མཐུན་པ་དང་། ཉི་ཚེ་ཀུན་སྤྱོད་མེད་དོ།
ས་ལ་སྤྱོད་པ་ཐམས་ཅད་ལ། ཀུན་མི། ཀུན་སྤྱོད་པ། ཐེག་ཆེན་པ་དེ་ལ་ཐུབ་པ་ཉིད་ཐམས་ཅད་ཀྱིས། །དེ་ཡང་སྐྱེ་བ་ཐམས་ཅད་ཀྱི་སོ། །དེ་ལ་ཐུབ་པ་ཐམས་ཅད་ལ་མི་ཐུབ་པ་དང་། ཀུན་དེ་ཉིད་སྟོན་པ་ཀུན་མེད་པ
ཅིག་གཅིག་དེ་ཉིད་ནི། །ཀུན་གྱི་ཡི་ཐམས་ཅད་ཐུབ་པ་ལས་གྲུབ་པ། ཀུན་ཐམས་ཅད་ཀྱི་སྐྱེ་ཐུབ་པ། ཀུན་མི། ཅི་ལྟར་དེ་ལ་ཐུབ་པ་དང་། །དེ་ལ་ཐུབ་པ། དེ་ལ་བདག་ཉིད་ཡོད། དེ་ལ་ཐུབ་པ
ཡ། དེ་ཀུན་དུ་ལ་བྱས་པ་ཡོད་དུ་ཆེན་པོ། །དེ་ལ་ཐུབ་པ། ཀུན་མི་སྤྱོད་ནི། །ཐེ་ཚོམ་གཅིག་དེ་ལ་ཐུབ་ཉིད་ཀྱི་ཐམས་ཅད་ཀྱི་ཡིན་ནོ། །ཤེས་པ་ཐམས་ཅད་ཀྱི་དེ་ལ་བྱེད་ཡིན་ན། །ཅི་ཡང་ནི་ཀ་ལ་ཐུབ་པ་ཉིད།

༄། །དེས་ཚིགས་སུ་བཅད་དེ་སྨྲས་པ། གཞན་གྱི་ནོར་འཕྲོག་གསོད་ཅན་ཀྱིས། །བྲམ་ཟེ་དེ་རྒྱལ་པོ་ཟླ་མས། །ཁྱོད་དམ་བོན་ཏེ་མི་ཡི་ཡང་སྡུད། །བདག་གིས་ཚོས་ནི
རྟག་བསྟུད་ཏོ། །དེ་ཤིན་ཏུ་དགའ་འཐས་རྒྱས་པ། བུ་མོ། ཁྱོད་བདག་གི་སྲིད་མོར་བྱིན། ཅི་ཞིག་བྱ་སྙམ་ཞིག། །ཅེས་སྨྲས་པ། ཁྱོད་གཞན་གྱི་ནོར་ལ་མངོན་པར་ཆགས་པ་བསྐྱེད་པས། མདས
ཏན་དུ་བསྣུན་ནས་དཀྲུགས་པ་བར་སྒྱུར་ཅིག། བདག་མི་དགོ་བ་དང་ལུས་པའི་སྡུག་བསྔལ་གྱིས་ཉམ་ཐག་ཅིང་ཚེ་ལས་འདའ་བར། དགའ་བར་མི་འགྱུར་ནས། རྒྱལ་པོ་བྱེད་པའི་མི་དབང་ཡིན
པ་དེ་སྨྲས་སོ། །ར་ཀ་ལ་མི་དགོས་སོ། །དེ་སྐད་ཅེས། གལ་ཏེ་ཁྱོད་ཀྱིས་བརྟུལ་ཞུགས་ཀྱི་གཞི་སྨྲ་ཡང་དག་པར་ཤེས་ན། དེ་སྐད། བདག་གིས་ཁྱོད་ཀྱི་སྲིད་མོ་བྱའོ། །དེས་མི་འདོད་
བཞིན་དུ་ཚིག་ཡི་དྭགས་ཀྱི་ངན་པ་སྨྲན་པའི་ཚུལ་ཁྲིམས་རྒྱས་པ་དང་། དེས་དེ་སྲིད་མོར་བྱས་ཤིན་ཏུ་དགའ་ཞིང་འདོད་པས་སྒྱུར་ཏོ། །ཅེས་སྨྲས་པ། སྲིད་མོ། ལེགས་ཏེ། དེ་བཞིན་དུ་བྱའོ། །དེས་ན་
ཚེ་ལ་བྱུང་ལས་བསྒྲུབ་སྟེ། སྐུ་བཞུགས་ཀྱི་གནས་ཐུལ་བཞུགས་སོ། །དགེ་སློང་དག །ཇི་སྙམ་དུ་སེམས། དེའི་ཚེ་དེའི་དུས་ཀྱི་རྒྱལ་པོ་འཚོ་བ་པོ་ནི། ངམ་ཞེ་ན་དེ་ཉིད་ཡིན་ནོ། །དེའི་ཚེ་དེའི
དུས་ཀྱི་བྲམ་ཟེའི་བུ་མོ་དེ་ནི། དགེ་སློང་མ་ཨུཏྤ་ལའི་མདོག་ཡིན་ནོ། །དེ་ཉིད་ཚེ་ཡང་དེའི་སོ་དེ་རྒྱལ་པོ་ལས་བསྒྲགས་ཏེ་བསྒྲུབ་ནས་ཞི་ཐུབ་ཏུ་བཞུགས་སོ། །ད་ལྟར་ཡང་དེའི་ཚིག་སྨྲས་ནས་བསྟུས

ནས་འཁོར་བའི་ནོར་ན་པ་ལས་བསྒྲལ་ཏེ་གྲོལ་བ་དང་། བདེ་བ་བླ་ན་མེད་པ་ཤིན་ཏུ་མཐར་ཕྱུག་པའི་མྱ་ངན་ལས་འདས་པ་ལ་བཞག་པ་ཡིན་ནོ། །དགེ་སློང་དག །དེ་ལྟ་ན། གཙོད་སྒྲོལ་ལ་ཕན་ཡོན་
འདི་དང་། གཞན་དག་ཀྱང་ཡོད་དོ། །དེ་ལྟ་བས་ན། ཇི་སྲིད་ཕྱི་རིའི་ལུས་བྲལ་བ་ལྟར། དགེ་སློང་དག་གིས་རྣམ་པ་དེས་གཙོད་སྦྱར་བྱའོ། །ཕྱི་མ་ནི། ཆག་གཞུགས་དང་རྩུ་ལ་ཞུགས་དང་། །དགེ་སློང་མ་ནི་
བླ་བ་དང་། །གནས་པ་ནི་བཅའ་བ་དང་རྒྱ་ཡུ་ཆུ་ན་དང་། །ཁྲི་ལ་བསྐུ་མ་ནི་འདུག་པར་བྱའོ། །སངས་རྒྱས་བཅོམ་ལྡན་འདས་མཉན་ཡོད་ན། རྒྱལ་བུ་རྒྱལ་བྱེད་ཀྱི་ཚལ་མགོན་མེད་ཟས་སྦྱིན་གྱི་ཀུན་དགའ་ར་བ་ན་
བཞུགས་སོ། །དེའི་ཚེ་དགེ་སློང་དག་གིས་ཚུལ་སུ་བཀོས་པའི་ཆོས་གོས་རྣམས་མི་བསྒྲུབ་པར་སྤྱོད་དེ། དེ་དག་གི་མཐའ་འབམ་འཆད་ཅིང་བརྡུམས་ཞིག་གོ། །སྐབས་དེ། བཅོམ་ལྡན་འདས་ལ་དགེ་སློང་དག་
གིས་གསོལ་པ་དང་། བཅོམ་ལྡན་འདས་ཀྱིས་བཀའ་སྩལ་པ། ཆོས་གོས་རྡེབས་པ་རྣམས་ཀྱི་མཐར་ཆག་གདབ་པར་བྱའོ། །བཅོམ་ལྡན་འདས་ཀྱིས་ཆོས་གོས་རྡེབས་པ་རྣམས་ཀྱི་མཐར་ཆག་གདབ་
པར་བྱའོ། །ཞེས་བཀའ་སྩལ་པ་དང་། དགེ་སློང་དག་གིས་ཆག་བཏབ་ནས་སྦྱུད་པར་བྱ་མ་ཤེས་ནས། ཇི་ལྟར་གདབ་པར་བྱ་ཞེས་པ། སྐབས་དེ་རྣམས་བཅོམ་ལྡན་འདས་ཀྱིས་བཀའ་སྩལ་པ། བར་བར་དུ
བརྒྱུས་ཏེ་དང་བར་བྱའོ། །སངས་རྒྱས་བཅོམ་ལྡན་འདས་མཉན་ཡོད་ན་རྒྱལ་བུ་རྒྱལ་བྱེད་ཀྱི་ཚལ་མགོན་མེད་ཟས་སྦྱིན་གྱི་ཀུན་དགའ་ར་བ་ན་བཞུགས་སོ། །བཅོམ་ལྡན་འདས་ཀྱིས་རྣམ་གྲངས་ནི་མ་ལས་

ཀ

༄༅། །བར་དང་ཐ་མར་དགེ་བར་འགྱུར་རོ། །ཞེས་གསུངས་པ་དང་། དགེ་སློང་གཞན་དག་ཅིག་ལ་ཡོངས་སྤྱུང་བར་འོས་པ་བག་ཞན་མེད་ནས། དེ་དག་གིས་རྟག་པར་སྣམ་སྦྱར་
བགོས་ནས། དེ་སོ་གཙོ་བའི་ལྷ་སུ་མཚན་ཁྱུང་གི་ཕྱོགས་ཀྱི་རྟ་ལ་ཞབས་ཕྱག་བྱས། དྲི་མ་ཅན་དུ་གྱུར་ཅིང་དེ་ངེས་པ་དང་། དྲི་མ་ཞིམ་པར་གྱུར་ནས་སྔས་ནས་དེ། བཅོམ་ལྡན་འདས་ལ་དགེ་སློང་
དག་གིས་གསོལ་པ་དང་། བཅོམ་ལྡན་འདས་ཀྱིས་བཀའ་བསྩལ་པ། མཚན་ཁྱུང་གི་ཕྱོགས་སུ་རྟ་ལ་བག་ཟན་པ་ཞུགས་པར་འགྱུར་རོ། །བཅོམ་ལྡན་འདས་ཀྱིས་བཀའ་བསྩལ་པ། མཚན་ཁྱུང་གི
ཕྱོགས་སུ་རྒྱ་མཚོ་ཆེན་པོའི་རྟ་ལ་བག་ཟན་པ་ཞུགས་པར་འགྱུར་རོ། །ཞེས་གསུངས་པ་དང་། དགེ་སློང་དག་གིས་རྟ་ལ་བག་ཟན་དེ་སྐད་དུ་བྱས་པ་མི་ཤེས་ནས་བཅོམ་ལྡན་འདས་ཀྱིས་བཀའ་བསྩལ་པ། ནོར་རྒྱུར
བྱུང་ངོ་། །ཞིང་དུ་མ་ཐོབ་པ་ཞིག་བྱུང་ནས་ཕྱོགས་དང་། གཞུག་པར་བྱའོ། །དགེ་སློང་དག་གིས་རྒྱུ་ས་པ་དང་། བཅོམ་ལྡན་འདས་ཀྱིས་བཀའ་བསྩལ་པ། རྟ་བ་བར་མི་བྱའོ། །དེ་དྲི་མ་ཅན་དུ
གྱུར་ནས་བཅོམ་ལྡན་འདས་ཀྱིས་བཀའ་བསྩལ་པ། ཁྱོད་ཅག་གིས་ཁ་ཞེང་བར་བསྒྲུབ་པར་བྱའོ། །དགེ་སློང་དག་གིས་ངོས་གཅིག་ཏུ་བརྡུངས་ནས་བཅོམ་ལྡན་འདས་ཀྱིས་བཀའ་བསྩལ་པ། ངོས
གཉིས་ཀར་བརྡུང་བར་བྱའོ། །བཅོམ་ལྡན་འདས་ཀྱིས་བཀའ་བསྩལ་པ་ལྟར་བྱའོ། །ཞེས་གསུངས་པ་དང་། དགེ་སློང་དག་གིས་ཁ་སྒྲིམ་ཏུ་བཅིངས་ནས་བཅོམ་ལྡན་འདས་ཀྱིས་བཀའ་བསྩལ་པ།

དུ་སྨྲེ་དུ་བཅོ་བར་མི་བྱའོ། །བཅག་གིས་བསྒྱུར་བར་བྱའོ། །སངས་རྒྱས་བཅོམ་ལྡན་འདས་མཉན་ཡོད་ན། རྒྱལ་བུ་རྒྱལ་བྱེད་ཀྱི་ཚལ་མགོན་མེད་ཟས་སྦྱིན་གྱི་ཀུན་དགའ་ར་བ་ན་བཞུགས་སོ། །མཉན་
ཡོད་ན་བྲམ་ཟེ་ཞིག་འདུག་པ་དེས་རིགས་མཉམ་པ་ལས་ཆུང་མ་བླངས་ཏེ། དེ་དང་ལྷན་ཅིག་རྩེ་བར་བྱེད། དགའ་བར་བྱེད། དགའ་མགུར་སྤྱོད་པར་བྱེད་དོ། །དེ་རྩེ་བར་བྱེད། དགའ་བར་བྱེད། དགའ་
མགུར་སྤྱོད་པར་བྱེད་པ་ལས། དུས་གཞན་ཞིག་ན་དེའི་ཆུང་མ་ལ་སེམས་ཅན་ཞུགས་པར་གྱུར་ཏོ། །དེ་ཟླ་བ་དགུ་འདས་པ་དང་བུ་མོ་ཞིག་བཙས་ཏེ། དེའི་བཙས་སྟོན་རྒྱ་ཆེར་བྱས་ནས་དེའི་མིང་བླ་བ
ཞེས་བྱ་བར་བཏགས་སྟེ། དེ་བསྐྱེད་བསྲིངས་ནས་ཆེན་མོར་གྱུར་ཏོ། །ཇི་ཙམ་ན་དུས་གཞན་ཞིག་ན། །སྐྱ་རྣུའི་བདག་མོ་ཆེན་མོ་ཕོ་བྲང་མི་ལས་ར་བརྒྱ་ཕྲག་ཞིག་འགྲོ་བར་བརྩིགས་པ་དང་། དེ་ནས
སྐྱ་རྣུའི་བདག་མོ་ཆེན་མོ་ཕོ་བྲང་མི་ལ་ལ་ཁོར་ལྷ་བརྒྱས་བསྐོར་ཏེ། བཅོམ་ལྡན་འདས་ག་ལ་བ་དེར་སོང་ངོ་། །ཕྱིན་ནས་བཅོམ་ལྡན་འདས་ཀྱི་ཞབས་གཉིས་ལ་མགོ་བོས་ཕྱག་འཚལ་ཏེ་ཕྱོགས་
གཅིག་ཏུ་འདུག་གོ། །ཕྱོགས་གཅིག་ཏུ་འདུག་པ་དང་། བཅོམ་ལྡན་འདས་ཀྱིས་སྐྱ་རྣུའི་བདག་མོ་ཆེན་མོ་ཕོ་བྲང་མི་ལ་ཆོས་ཀྱི་གཏམ་བསྟན་པ་ཞིག་རིམ་གྱིས་ཡང་དག་པར་བསྟན་པར་མཛད་དོ། །ཡང་དག་
པར་ལེན་དུ་བཅུག་པར་མཛད། ཡང་དག་པར་ཞེན་ལེན་བསྐྱེད་པར་མཛད། ཡང་དག་པར་རབ་ཏུ་དགའ་བར་མཛད་དོ། །རྣམ་གྲངས་དུ་མར་ཆོས་ཀྱི་གཏམ་བསྟན་པ་ཞིག་རིམ་གྱིས་ཡང་དག་པར་བསྟན

༄༅། །བསྟན། ཡང་དག་པར་བསྐུལ། ཡང་དག་པར་གཞེངས་བསྟོད། ཡང་དག་པར་རབ་ཏུ་དགའ་བར་མཛད་དེ་ཅང་མི་གསུང་བར་བཞུགས་སོ། །དེ་ནས་སྐྱེ་རྒུའི་
བདག་མོ་ཆེན་མོ་གོའུ་ཏ་མི་སྟན་ལས་ལངས་ཏེ་བཅོམ་ལྡན་འདས་ག་ལ་བ་དེ་ལོགས་སུ་ཐལ་མོ་སྦྱར་བ་བཏུད་ནས་བཅོམ་ལྡན་འདས་ལ་འདི་སྐད་ཅེས་གསོལ་ཏོ། །བཙུན་པ། བཅོམ་ལྡན་
འདས་ཀྱིས་དགེ་སློང་རྣམས་ལ་ཡང་དགེ་སློང་གི་དངོས་པོ་ལ་བ་བསྙེན་པ་ལགས་ན། ཀྱེ་མ། བཅོམ་ལྡན་འདས་ཀྱིས་ཐུགས་བརྩེ་བས་ཉེ་བར་བཟུང་སྟེ། དགེ་སློང་མ་རྣམས་ལ་དགེ་སློང་མའི་འདུལ་བ་བསྟན་
དུ་གསོལ། བཅོམ་ལྡན་འདས་ཀྱིས་བཀའ་བསྩལ་པ། གོའུ་ཏ་མི། དེ་བཞིན་གཤེགས་པ་ཤེས་པ་ཆེས་ཆེ་ག་རེ་ཉམས་གསུངས་པ་དེ་ནི། གནས་མ་ཡིན་ཞིང་གོ་སྐབས་མེད་དོ། །འོན་ཀྱང་ཁྱེད་ལ་ཏེ་དགེ་
སློང་མ་རྣམས་ཀྱིས་ཀྱང་ལས་ལ་བརྩོན་པ་ཅིག་ཏུ་ཞོག་པ་འདི་རྗེས་པར་སྒྲོན། དེ་སྐད། ངས་བསྟན་པར་བྱའོ། །དེ་ནས་དེའི་ཚེ་དགེ་སློང་མ་ཀླུ་བ་ལ་བེར་ལེ་ཉིད་དུ་འཇུག་ཏེ་འདུག་པ་ལས་ཡུ་སྟེ། །དེ་ནས་དགེ་སློང་མ་
ཀླུ་བ་སྟན་ལས་ལངས་ཏེ་བཅོམ་ལྡན་འདས་ག་ལ་བ་དེ་ལོགས་སུ་ཐལ་མོ་སྦྱར་བ་བཏུད་ནས་བཅོམ་ལྡན་འདས་ལ་འདི་སྐད་ཅེས་གསོལ་ཏོ། །བཅོམ་ལྡན་འདས་ཀྱིས་ལན་གཅིག་ཏུ་ཀ་
སྦུ་ལ་པ་བདག་པ་ཡི་མ་གཟུང་བ་ར་འཇོམས་ན། བསྟན་དུ་གསོལ། དེ་ནས་བཅོམ་ལྡན་འདས་ཀྱིས་ཀྱུ་ལ་བསྟན་སྟོང་བ། རེས་ལན་གཅིག་གསུངས་པ་བཞུད་དོ། །དེ་ནས་བཅོམ་ལྡན་འདས་

ཀྱིས་དགེ་སློང་རྣམས་ལ་བཀའ་བསྩལ་པ། དགེ་སློང་དག །དེའི་ཚེ་ན་ཉན་ཐོས་ཀྱི་དགེ་སློང་མ་རྣམས་ཀྱི་ནང་ན་ཐོས་པ་འཛིན་པའི་མཆོག་ནི། འདི་ལྟ་སྟེ། དགེ་སློང་མ་ཀླུ་བ་འདི་ཡིན་ནོ། །བཅོམ་
ལྡན་འདས་ཀྱིས་བསྔགས་པ། ཕྱིན་ཆད་དུ་དགེ་སློང་མ་ཀླུ་བའམ། ཀླུ་བ་ལྟ་བུ་འབྱུང་བར་མི་འགྱུར་རོ། །དེ་སྐད་བཀའ། དགེ་སློང་རྣམས་ཀྱིས་ཀྱང་དགེ་སློང་མ་དེའི་འདུལ་བ་བརྒྱུད་ནས་ཅང་དགས་
དྲི་ཞིང་། དགེ་སློང་མ་རྣམས་ལ་ཡང་བསྟན་པར་བྱ། ཁ་ཏོན་བྱེད་པ་དང་། འདྲི་བར་བྱེད་པ་རྣམས་ལ་ཡང་འགྲེན་པར་བྱའོ། །ཀླུ་མ་དུ་བཏང་ནས་དགེ་སློང་རྣམས་ལ་བཀའ་བསྩལ་པ། དགེ་སློང་དག །
གལ་ཏེ་དགེ་སློང་མ་ཀླུ་བས། དཔལ་དགེ་སློང་མའི་འདུལ་བ་ལན་གཉིས་པ་ཤེད་བཀླུབས་མོད་ཀྱི། འོན་ཀྱང་ཐམས་ཅད་དུ་དགེ་སློང་མ་ཀླུ་བའམ། ཀླུ་བ་ལྟ་བུ་མི་འབྱུང་བས། དགེ་སློང་དག
གིས་ཀྱང་དགེ་སློང་མ་དེའི་འདུལ་བ་བསྒྲུབ་པར་བྱ། བཅང་བར་བྱ་ཞིང་། དགེ་སློང་མ་རྣམས་ལ་ཡང་བསྟན་པར་བྱ། ཁ་ཏོན་བྱ་བ་དང་། འདྲི་བར་བྱེད་པ་རྣམས་ལ་ཡང་འགྲེན་པར་བྱའོ། །བཅོམ་
ལྡན་འདས་ཀྱིས་ཚུལ་ཁྲིམས་ལ་སྒྲེ་བ་ཅིག་ཚུལ་ཁྲིམས་ལ་བབ་ཅིང་གནས་པ་ཞིག་གནས་དང་། རྨུགས་མཐོང་ན་ཚེ་བ་ཉིས་བརྒྱུམ་བར་བྱའོ། །ཞེས་བསྟན་ནས་དེ་ན། དགེ་སློང་མ་རྣམས་འདུལ་བའི་
ཉེ་བར་ཉོན་ལ། ཚུལ་ཁྲིམས་ལ་བརྟེན་ཅིང་ཚུལ་ཁྲིམས་ལ་གནས་པ་ཡིན་ན་ཡང་མ་ཉམས་པར་དང་། འདོན་པའི་སྒྲ་ནས་བཀད། བརྩལ། བསྒྲིམས་ནས། འཁོར་བའི་ལོ་རྒྱུད་པོ་མ་ནང་། མི་

༄༅། །གསོལ་བ་ཆ་ལྔ་པ་འདི་ཉིད་ཉེ་བར་སྦྱོ། འདུ་བྱེད་ཀྱི་རྣམ་པ་ཐམས་ཅད་ཉམས་པ་དང་། ལྷུང་བ་དང་། འཇིག་པ་དང་། འཇིག་པའི་ཆོས་ཉིད་ཀྱིས་བརྗོམས་པར་རྟོགས་ཏེ།
ཉོན་མོངས་པ་ཐམས་ཅད་སྤངས་ནས་དགྲ་བཅོམ་པ་ཉིད་མངོན་སུམ་དུ་བྱས་ཏེ། དགྲ་བཅོམ་པ་ཁམས་གསུམ་གྱི་འདོད་ཆགས་དང་བྲལ་བ། སེམས་གསེར་དང་བོང་བར་མཉམ་པ། ནམ་མཁའ་དང་
ལག་མཐིལ་དུ་མཉམ་པ། སྟ་རེ་དང་ཙན་དན་དུ་མཚུངས་པ། རིག་པས་མ་རིག་པའི་སྒོ་ང་འི་སྦུབས་བྲལ་བ། མངོན་པར་ཤེས་པ་དང་། སོ་སོ་ཡང་དག་པར་རིག་པ་རྣམས་ཐོབ་པ། སྲིད་པ་
དང་། རྙེད་པ་དང་། བཀུར་སྟི་ལ་རྒྱབ་ཀྱིས་ཕྱོགས་པ། དབང་པོ་དང་། ཉེ་དབང་དང་བཅས་པའི་ལྷ་རྣམས་ཀྱིས་མཆོད་པར་བྱ་བ་དང་། རི་མོར་བྱ་བ་དང་། ཕྱག་པར་སྨྲ་བར་བྱ་བར་གྱུར་ཏོ།
དེ་ནས་བཅོམ་ལྡན་འདས་ཀྱིས་དགེ་སློང་རྣམས་ལ་བཀའ་སྩལ་པ། དགེ་སློང་དག །དེའི་ཉན་ཐོས་དགེ་སློང་མ་རྣམས་ཀྱི་ནང་ན། ཤེས་རབ་ཆེ་བ་དང་། སྤོབས་པ་ཆེ་བ་དང་། གྲོས་པ་པོའི་
བ་པོ་མཆོག་ནི། དེ་ཉིད་སྟེ། དགེ་སློང་མ་ཨུཏྤ་ལ་ཡི་ཀ་ཤོ། །དགེ་སློང་དག །སྔོན་འདས་པའི་དུས་ན། མི་ཚེ་ལོ་ཉི་ཁྲི་ཐུབ་པ་ཚེ་ན། སངས་རྒྱས་བཅོམ་ལྡན་འདས་འོད་སྲུང་ཞེས་བྱ་བ། སྟོན་པ་བཅོམ་
ལྡན་འདས། དགེ་སློང་ཉི་ཁྲི་དང་ལྷན་ཅིག་ཀཱ་ཤིའི་ཡུལ་ན་བཞུགས་སོ། ལས་དེ་ཉིད་ཀྱི་ཚེ་ན་དགེ་བ་ལ་སྐྱེ་བོ་རབ་ཏུ་མང་བ་ཞིག་སྦྱོར་བར་བྱེད་པ་དང་། བཅོམ་ལྡན་འདས་ཀྱིས་ཀྱང་སྨྲས་པ་བ་ཞེས་ནོར་བོའི་མཚོ་ཆུ་

ཏྣཱ་ན་ཡ། བཅོམ་ལྡན་འདས་ཀྱི་བརྟུལ་ཞུ་བ་ལ་རབ་ཏུ་བྱུང་ནས་ཀྱང་ཇོ་ནི་མི་ངེས་པ་ཐམས་ཅད་སྲུང་ངོ་། དེ་ནས་བཅོམ་པ་ཉིད་མཛད་ནས་ལྷ་མ་དུ་བཀྲིས། །བཅོམ་ལྡན་འདས་ཀྱིས་བཀའ་རྩལ་པ། དགེ་སློང་དག། དགེ་སློང་མ་ཟླ་བ་ཉིད་ཀྱིས་ལས་བྱས་ཤིང་ནས་གསོལ་པ། ཚོགས་ཉེ་དུ་ཞེས་བྱ་བ་ན་སྐྱ། ཕྱུག་ཅན་རྣམས་ལ་བཀྲས་དུ་སྨིན། །ཞེས་བྱ་བའི་བར་སྨྲ་བ་བཞིན་ནོ། །དགེ་སློང་དག །སྔོན་བྱུང་བ་བསྐལ་པ་དཔག་ཏུ་མེད་པ་གཅིག་ན་སྐྱེ་རྒྱུ་རྣམས་ཀྱི་ཚེ་ལོ་བརྒྱད་ཁྲི་ཐུབ་པ་ན། དེ་བཞིན་གཤེགས་པ་དགྲ་བཅོམ་པ་ཡང་དག་པར་རྫོགས་པའི་སངས་རྒྱས་རིག་པ་དང་ཞབས་སུ་ལྡན་པ། བདེ་བར་གཤེགས་པ། འཇིག་རྟེན་མཁྱེན་པ། སྐྱེས་བུ་འདུལ་བའི་ཁ་ལོ་སྒྱུར་བ་བླ་ན་མེད་པ། ལྷ་དང་མི་རྣམས་ཀྱི་སྟོན་པ། སངས་རྒྱས་བཅོམ་ལྡན་འདས་རྣམ་པར་གཟིགས་ཞེས་བྱ་བ། [illegible] [illegible]། དེ་ན་བོད་ཀ་སློང་དགུ་ཁྲི་ཉིས་སྟོང་དང་རྒྱལ་པོའི་ཕོ་བྲང་ཉེ་རྒྱུ། ཤེས་ཏེ་གཉེན་ལྡན་གྱི་ཚེ་ལ་བཞུགས་སོ། །དེ་ནས་ད་ལྟ་དེའི་ཚེ་རྒྱལ་པོ་བ་བ་ཉེ་ན་ཉི་ཟླ། ཁྱིམ་བདག་ཅིག་འདུག་བདེས། ཤིང་ས་མཉམ་པ་ལ་སྐྱོང་མ་བྲང་ལ་ཏེ་དེ་དེ་དང་ལྷན་ཅིག་རྩེ་བར་བྱེད། དགའ་བ་བར་བྱེད། དགའ་བ་མགུ་རངས་སྤྱོད་པར་བྱེད་དོ། །རྩེ་བར་བྱེད། དགའ་བ་བར་བྱེད། དགའ་མགུ་ར་སྤྱོད་པར་བྱེད་པ་ལས། དུས་གཞན་ཞིག་ན་ཆུང་མ་སེམས་ཅན་ཞུགས་པར་གྱུར་ཏོ། །དེ་ལ་ཟླ་བ་དགུ་འདས་ནས་བུ་མོ་ཞིག་བཙས་ཏེ། དེའི་ཚེ་སྟོན་ཆེ་ར་བྱས་ནས་རིགས་དང་མཐུན

༄༅། །པའི་མིང་བཏགས་སོ། །དེ་བསྐྱེད་བསྲིངས་ནས་ཆེན་མོར་གྱུར་པ་དང་། ཁྲིམས་བདག་དེ་དང་བཅས་ཤིག་པས། དགག་དབྱེའི་ཚེ་དེ་ཁྲིད་ནས་དགེ་སློང་མའི་དབྱར་ཁང་དུ་སོང་ངོ་། །དེས་དགེ་སློང་མ་རྣམས་ལ་སོ་སོར་ཁབ་དང་། གྲི་ལ་སོགས་པའི་ཡོ་བྱད་ཀྱིས་དགེ་སློང་མའི་དགེ་འདུན་ལ་དགའ་མགུ་བྱེད་དོ། །བུ་མོ་དེས་མཛེས་པར་མཐོང་ནས་དད་པ་སྐྱེས་ཏེ་ཕ་ལ་སྨྲས་པ། ཡབ། བདག་གིས་ཀྱང་ཇི་ཞིག་ཅིག་གིས་ཀྱང་དགེ་སློང་མའི་དགེ་འདུན་ལ་དགའ་མགུ་བྱེ་བགྱིའོ། །ཁྲིམས་བདག་དེས་སྨྲས་པ། བུ་མོ། ལེགས་སོ། །དེ་བཞིན་དགག་དབྱེ་ཡིས་ཤིག །ཞེས་ཁབ་དང་། གྲི་དང་། གསེར་དང་། དབྱིག་ལ་སོགས་པ་ཡོ་བྱད་ཀྱི་ཁྱད་པར་དག་གིས་དགེ་སློང་མའི་དགེ་འདུན་ལ་དགའ་མགུ་བྱེད་ཅིང་། དེ་རབ་ཏུ་དང་བདག་པོས་ཀྱང་ཅན་པའི་མཐར་ནས་དང་བ་འཁྱུག་ཏུ་གནས་སྨོན་ལམ་བཏབ་པ། བདག་གིས་སེམས་བསྐྱེད་དེ་སྦྱིན་པ་བྱས་པའི་ཚེས་ཡོངས་སུ་བཏང་བའི་དགེ་བ་རྩ་བ་འདིས། ཤེས་རབ་ཆེ་ཞིང་སྤོབས་པ་ཆེ་བ་དང་། ཁྲིམས་པ་འདི་ཉིད་བདག་ཀྱང་གྱུར་ཅིག །ཅེས་སྨྲས་སོ། །དགེ་སློང་དག །ཇི་སྙམ་དུ་སེམས། ཁྲིམས་བདག་གི་བུ་མོ་གང་ཡིན་པ་དེ་ནི། དགེ་སློང་མ་བླ་བ་དེ་ཉིད་ཡིན་ཏེ། འདི་ནི་ང་ཡང་དགའ་བ་རྗེས་སུ་པའི་སངས་རྒྱས་ནམ་ཁ་ཞེས་བྱ་བའི་བསྟན་པ་ལ་བྱང་ཆུབ་ཀྱི་བར་དང་། གྲི་དང་། གསེར་དང་། དབྱིག་ལ་སོགས་པ་ཡོ་བྱད་ཀྱི་ཁྱད་པར་དག་གིས་དགའ་མགུ་བྱས་ནས་བདག་གིས

སེམས་བསྐྱེད་ཅིང་སྨིན་པར་བྱ་བའི་ཆོས་ཡོངས་སུ་བཏང་བའི་དགེ་བ་ཞིག་ [illegible] བ་འདིས། བདག་ཀྱང་ཁྱེད་འདྲ་བ་ཆོས་ཀྱི་སྒྲོན་མ་ཆེ་བ་དང་། སྐྱོབ་པ་འདི་ཉིད་ལྟ་བུར་གྱུར་ཅིག་ཅེས་སྨོན་ལམ་བཏབ་པ་དེའི་ལས་
ཀྱི་རྣམ་པར་སྨིན་པས། དཔལ་ཤེས་རབ་ཆེ་ཞིང་གྲགས་པ་ཆེ་བ་དང་། ཐོས་པ་ [illegible] པར་གྱུར་ཏོ། །ཡང་བཅོམ་ལྡན་འདས་འོད་སྲུང་གི་གསུང་རབ་ལ་ནན་ཏན་དུ་བྱས་པར་གྱུར་ཏེ། དེས་དེ་ན་ཚེ་གཅིག
ཏུ་ཚངས་པར་སྤྱོད་པ་ [illegible] ཡོན་ཏན་གྱི་ཚོགས་ཐོབ་པར་གྱུར་ཏོ། །མཁན་པོ་བཀོད་ལས་རབ་ཏུ་བྱུང་ངོ་། བཅོམ་ལྡན་འདས་ཡང་དག་པར་རྫོགས་པའི་སངས་རྒྱས་འོད་སྲུང་གིས
[illegible] བཅུ་བསྟན་ཏོ། །དེ་ནས་ [illegible] འདི་ལྟར་བདག་གིས་བཅོམ་ལྡན་འདས་ཡང་དག་པར་རྫོགས་པའི་སངས་རྒྱས་ཡོན་ཏན་ [illegible] འོད་སྲུང་གི་ [illegible] ཚེ་གཅིག་གི་བར་དུ
ཚངས་པར་སྤྱོད་པ་སྤྱད་དོ། །ཡོན་ཏན་གྱི་ཚོགས་བཀའ་ཡང་ཐོབ་པར་གྱུར་ཏོ། །བདག་དགེ་ [illegible] བའི་ཚེ་ན། ཡང་དག་པར་རྫོགས་པའི་སངས་རྒྱས་འོད་སྲུང་གིས་བྲམ་ཟེའི་ཁྱེའུ་བླ་མ་ཞེས་བྱ
བ་ལ་བྲམ་ཟེའི་ཁྱེའུ་ཁྱོད་སྐྱེ་རྒུའི་ཚེ་ལོ་བརྒྱ་པ་ན། དེ་བཞིན་གཤེགས་པ་དགྲ་བཅོམ་པ་ཡང་དག་པར་རྫོགས་པའི་སངས་རྒྱས་ཤཱཀྱ་ཐུབ་པ་ཞེས་བྱ་བར་འགྱུར་རོ། །ཞེས་ལུང་བསྟན་པ་དེའི་ལྟ
བ་ལ་ [illegible] བཅོམ་ལྡན་འདས་ཡང་དག་པར་རྫོགས་པའི་སངས་རྒྱས་འོད་སྲུང

༄༅། །ཀེས་ཐོས་པ་འཛིན་པའི་མཆོག་ཏུ་བསྔགས་པ་དེ་བཞིན་དུ་བདག་ཀྱང་བཅོམ་ལྡན་འདས་ཤཱཀྱ་ཐུབ་པ། ཤཱཀྱའི་རྒྱལ་པོ་འི་གཙོ་བོ་དེས། ཐོས་པ་འཛིན་པའི་མཆོག་ཏུ་
བསྔགས་པར་གྱུར་ཅིག ། ཅེས་སྨོན་ལམ་བཏབ་བོ། །དེའི་སྨོན་ལམ་དེའི་དབང་གིས་ད་ལྟར་དེ་བཞིན་གཤེགས་པས་ཐོས་པ་འཛིན་པའི་མཆོག་ཏུ་བསྔགས་པ་ཡིན་ནོ། །དགེ་སློང་དག །དེ་ལྟ་བས་ན།
ལས་གཅིག་ཏུ་ནག་པ་རྣམས་ཀྱི་རྣམ་པར་སྨིན་པ་ཡང་གཅིག་ཏུ་ནག། གཅིག་ཏུ་དཀར་བ་རྣམས་ཀྱི་རྣམ་པར་སྨིན་པ་ཡང་གཅིག་ཏུ་དཀར་ཞེས་བྱ་བ་ནས་བརྩོན་པ་ལ་བར་དུ་སྦྱར་རོ། དགེ་སློང་དག་གིས
དེ་ལྟར་བསླབ་པར་བྱའོ། །ཞེས་བྱ་བའི་བར་སྨྲས་བཞི་ནོ། །སངས་རྒྱས་བཅོམ་ལྡན་འདས་མཉན་ཡོད་ན། རྒྱལ་བུ་རྒྱལ་བྱེད་ཀྱི་ཚལ་མགོན་མེད་ཟས་སྦྱིན་གྱི་ཀུན་དགའ་ར་བ་ན་བཞུགས་སོ། །
དེའི་ཚེ་དགེ་སློང་གཞོན་ནུ་ཞིག་དགེ་སློང་ཞིག་དང་ལྷན་ཅིག་གྲོང་ཁྱེར་མཉན་ཡོད་དུ་བྱིན་ནས་དགེ་སློང་དེ་ནི། རི་དྭགས་འཛིན་གྱི་མའི་ཁང་བཟང་དུ་སོང་། གཞོན་ནུ་དེ་ཡང་རྒྱལ་བྱེད་ཀྱི་ཚལ་
དུ་སོང་ངོ། །དེས་དགེ་སློང་ཞིག་ལ་གནས་དྲིས་ནས་དེ་དེའི་ཐད་ན་ཅུང་ཟད་ཅིག་འདུག་ནས་སྨྲས་པ། བདག་གིས་འཕགས་པ་བཙུན་པ་ལག་ཁང་ཆེ་བ་མོ་ཞིག་ཏུ་ལྷུང་བཟེད་དང་། ཆོས་གོས
བཞག་སྟེ་མ་ཆེས་པ་དེ་ལྟ་བུ་ལས་ནི་སྲུང་མཆིའོ། །དེས་སྨྲས་པ། བུ་སོང་ལ་ལྷུར་ཕྱུང་ཅིག ། དེས་སྨྲས་པ། བདག་ཕྱིན་ན་ཅི་ཞིག་བགྱི་ལགས། བདག་ཀུན་དུ་མཆིས་པར་བགྱིའོ།

ཞེས་མཆི་ངང་པ་ལ་ཕྱག་ཕྱས་ཏེ་སོང་ངས་རི་མ་གྲིམ་གཙུག་ལག་ཁང་དེར་ཕྱིན་ཏོ། །དེ་ཙམ་ན་དགེ་འདུན་རྣམས་གཙུག་ལག་ཁང་དེ་ན་གཉན་མེད་པར་འདུག་པ་ཅིག་ཁྱུང་མི་གནས་པར་ཁྲིམས་སྐྱུ་བྱུང་བ་
ཙམ་ན་ནོ། །དེ་ཉི་མ་ལས་བཞིན་དུ་དགེ་སློང་ཞིག་གནས་ཆས་ནས་དེ་ནུབ་མོ་ཉལ་ལོ། །ནམ་ལངས་ནས་བསམས་པ། བདག་སོང་ལ་སློབ་དཔོན་དེ་བལྟའོ། །ཁྱིམ་ནས་དེ་འདིག་ནས་པ་ང་དུ་སོང་དེ་སློ་ལ
ན་ཉེ་ནས་ཏེ་སློབ་དཔོན་ལ་ཕྱག་འཚལ་ལོ། །ཁྱིམ་བདེ་ནམ་ཞེས་ཕྱས་པ་དང་། སྤུ། བདག་ན་སྟེ། མི་བདེའོ། །དེ་འདི་སྐམ་ང་། བདག་སློབ་དཔོན་ལ་བཟང་ཏེ་འགྲོ་བ་བཟང་ཡིན་པ་ནི། བདག་གི་ཚུལ
མ་ཞིག་གོ། །དེ་ཙམ་ན་འདུན་འཚོ་ཀྱིས་ཀྱང་དེའི་ཕྱིར་གཅིག་གིས་གཅིག་བརྟུད་ཞིང་ན་བའི་ནད་ཀྱིས་ཡོག་བྱ་བའི་ཕྱིར་བཀུམ་པ་རྒྱས་པར་བཞུད་པས། དེའི་ཕྱིར་དེ་ཞིང་དུ་གཡོག་བྱས་ཏེ་སོས་ནས་ལ་བགྲོད་པར
བཟས་སོ། །དེ་ནས་དེ་ཞིང་ན་པ་ཡོག་བྱས་ནས་སོས་པར་གྱུར་བ་དང་། དེ་ལ་སྨྲས་པ། སློབ་དཔོན། མཁྱེན་པར་མཛོད་ཅིག །ཀྱེ་ཧོ། །དེས་སྨྲས་པ། སྤུ། ཁྱོད་ནད་མི་བདེ་བ་ལྟ་མེད་བྱུང་། སློབ་དཔོན་གྱི
ཞིག་དེ་ལས་ཀྱི་ཁྱོད་ནད་ལས་ཐར་ཅེས་ན། ཁྱོད་ཀྱང་ཁྱད་པར་འདི་ཉིད་ལ་གདམས་ངག་ཅིག་ནམ་ཡང་མ་ལ་ཞུ་ཅིག །བདག་གིས་ཆོས་ཐོས་པ་དང་། ཁྱོད་ལ་བཟང་པོ་བཟང་ཐོབ་པ་དེ་ལ་དགོས་ཀྱི་ཆོས་ཅིག་བྱ་ན་ལགས། དགའ་སྟེ་ཁྱོད་ཀྱིས
གཞུང་ལ་ཡང་ཐུབ་པ་ཡི་ཁྱོད་གྲིམ་ནས་པར་ཁྲིམས་སུ་བྱ་བ་བཅས་སོ། །དེ་ནི་སྒྲ་དུ་བདག་གིས་ཁྲིམས་བཞིན་དུ་གནས་བཅས་པ་དང་། སྐྱེ་ནས་ཆུང་ངུ་ནས་བདག་ཐོས་པར་ཞུས་པ། ཕ་ཡི་ཉིད་ཀྱང་

ཀ

༄༅། །དགོན་པོ་རྣམས་འགྲོ་བ་སྐྱེད་ཡིན་པ་ནི། བདག་གི་རྒྱུ་ལམ་ལགས་སོ། བཅོམ་ལྡན་འདས་ཀྱིས་ཀྱང་དེའི་ཕྱིར་གཅིག་གིས་ཀ་ཅི་སྨྲ་བ་སྨྲ་ད་ཞིང་། ནབ་འབུད་ཁང་གཡོག་ཀྱི
བའི་ཕྱིར་ཕ་ནས་བཅའ་འབར་བ་ནང་ནས། དེའི་ཕྱིར་རྒྱ་ཀ་གཡོག་ཀྱིས་ལ་སོགས་འགྲོ་བོ། །སྐྱབས་པ་ལས། དགེ། ཁྱེད་སོམས་པར་བྱུང་བ་ མཆོད་པར་མཛད་དུ་ཅིག །མཆེད་པོ། །ཚེ་དང་ལྡན་པ
ཤེས་སམ་སོ། །ལེགས་སོ། །ཁྱེད་དེ་སྐད་ཅེས་ཞུགས་པ་དེ་སྐད་ལྟ་བུ་ཅིག་གནས་པ་དང་། ཉེ་གནས་དགེ་གིས་མཁན་པོ་དང་། སློབ་དཔོན་རྣམས་ལ་བསྒྲུབ་པར་བྱའོ། །ལྷ་ན་ཅི་ཡི་གནས་བ་དང་། ཤེས་ནས
རྣམས་ཀྱིས་མཁན་པོ་དང་། སློབ་དཔོན་ནས་ལ་དེ་སྐད་པ་བསྒྲུབ་ནས་བ། དེ་སྐད་ཞུ་བ་ལ་རྒྱུད་ཀྱིས་འབྱུང་བ་བཞི་ན་དུ་དགེ་བའི་ཚོས་རྣམས་ཀྱིས་འཕེལ་བར་འགྱུར་རོ། །ཀྱེ་སྐུ་ན་ལ་སྤྱོད་པ་ག
ཡོད་པ་ལ་སྨོན་ལམ་འདེབས་ཤིང་། །ཚེས་དེ་ལ་ཁྱེད་ཀྱི་རྣམས་ནི་མ་གྱིས་རྒྱལ་པོ་ཡི་ཚོས་པ་ཏུ་བྱེད་པ་དང་། དེའི་སློབ་དཔོན་གྱིས་མཆོད་ནས་སྒྲུབ་པ། ཚེ་དང་ལྡན་ན། དེ་ལ་དགེ་སློབ་ཞུ། ཚེ་ཤེས་
ཤེས་གི་གནས་... ལེགས་སོ། །ལེགས་སོ། །ཁྱེད་དེ་སྐད་ཞུགས་པ་དེ་སྐད་གནས་པ་དང་། ཉེ་གནས་དགེ་གིས་མཁན་
པོ་དང་། སློབ་དཔོན་ལ་བསྒྲུབ་པར་བྱའོ། །དེ་སྐད་བསྒྲུབ་ནས་བ། དེ་སྐད་ཞུ་བ་ལ་རྒྱུད་ཀྱིས་འབྱུང་བ་བཞི་ན་དུ་དགེ་བའི་ཚོས་རྣམས་ཀྱིས་འཕེལ་བར་འགྱུར་རོ། །ཀྱེ་སློབ་དཔོན་

པ་བཀྲེས་སོ་ཏེ། འདི་ནི་གནས་དེ་ཉིད་ཀྱིས་ཚོགས་གནས། དེ་ནི་གཞན་དུ་ཞིག་སྤྱིར་མ་གོས་སྣམ་སྦྱར་ངེས་སྐྱ་བས་ཏེ། དགེ་སློང་དག་ལ་སྨྲས་སོ། །དགེ་སློང་དག་གིས་བཅོམ་ལྡན་འདས་ལ་གསོལ་པ་དང་། བཅོམ་ལྡན་འདས་ཀྱིས་བཀའ་སྩལ་པ། དགེ་སློང་དག །ངས་ནི་ཞིག་པའི་གནས་བཅས་པར་ཟད་དེ། དེ་ལྟ་བས་ན། དེའི་གནས་ངང་ཡོན་ཅན་ཚིག་གི ། ཁ་ཞན་ནི། མ་ཡིན་ནོ། །ཕྱང་ས་རྒྱུས་པ་ཏེ་མ་ལྡན་འདས་མཉན་ཡོད་ན། རྒྱལ་བུ་རྒྱལ་བྱེད་ཀྱི་ཚལ་མགོན་མེད་ཟས་སྦྱིན་གྱི་ཀུན་དགའ་ར་བ་ན་བཞུགས་སོ། །མཉན་ཡོད་ན་དགེ་སློང་ཕྱོགས་བ་ཞིག་ལ་དགེ་སློང་གཞན་ཞིག་གིས་གནས་བཅས་པ་དང་། དེའི་དོན་ལྟ་མ་དུ། བཅོམ་ལྡན་འདས་ཀྱིས་དགེ་སློང་དག་བཅུ་ཁྱུད་འཁོར་བསྐོན་པར་རྗེ་གས་པ་རྟུལ་ནས་གདམས་ངག་མཐྲིན་ཞིང་། རྗེས་སུ་མ་བསྟན་པས་ནི། ཤིན་ཏུ་རྟེན་ཅུང་ཟད་དོ། །ཞེས་གསུངས་སོ། །འདི་ལྟར་ཉེ་གནས་ཀྱང་དེ་བཞིན་དུ་སློབ་མ་ཡིན་ནམ། བདག་ཀྱང་སྤྱོད་པ་བ་ཞིག་པས་འདི་གང་ཞིག་སྦྱིན་པར་བྱེད་པ་འགའ་ཞིག་ཡོང་ངོ་ངོ་། །ལྟ་ན་བས་མཐུས། དགེ་སློང་ཞིག་གི་ཕ་དང་དུ་སོང་ནས་ཚེ་དཔལ་ལྡན་པ། གཞོན་ནུ་འདི་བསྙེན་པར་རྫོགས་པ་ཤིག ། དེས་སྨྲས་པ། གལ་ཏེ་ཁྱེད་བདག་གི་གཡོག་བྱེད་ན། དམ་བཅས་ཏེ་བསྙེན་པར་བྱའོ། །དེས་སྨྲས་པ། བསྙེན་ཏུ་བ་ལེགས། བཀྲི་དེ། །དེས་དེ་བསྙེན་པར་རྫོགས་སོ། །དུས་གཞན་ཞིག་ན་དེ་ལ་བར་ཁྱུར་ནས་གནས་ཅས་པའི་སློབ་དཔོན་དེས་དེའི་ན་དགེ་ཡོག་བྱས་སོ། །ཇི་ཙམ་ལུས་ཤེས་ཞེན་ཞིག་ན།

༄༅། །གནས་བཅས་བཞི་སློབ་དཔོན་དེ་ནི་བར་སྒྱུར་ཏེ། དེས་དེ་སྐུར་བ་བཏགས་པ་ཞིང་། དེ་བཞིན་ལྷན་གསུམ་གྱི་སར་དབུ་པ་དང་བཅས་བརྟགས་ནས་དེས་དེ་ལ་སྨྲས་པ། ཚོང་དཔོན་
པ། ཁྱོད་གཞན་ཞིག་གི་དྲུང་དུ་སོང་ལ་གནས་ཚོལ་ཅིག། དེས་སྨྲས་པ། འཕགས་པ། བདག་སྐྱེད་པོ་མའི་དྲུང་ནས་མཆིས་ཏེ། བདག་ལ་ཕོངས་པ་བཟུང་ནས་ཁྱེད་མ་མཆིས་སོ། །དེས་སྨྲས་པ།
ཚོང་དཔོན་པ། ཁྱོད་ལ་ཡོ་ཞེ་པ་མེད་དམ་ཅི། སྨྲ་ཞིན། ནོར་ཀྱང་བོ་པོ་ཡོད་དེ། ཁྱོད་ནས་བར་སྒྱུར་བ་ན། ངས་ཁྱོད་ཀྱི་ནང་ན་ཡོ་བྱད་རྒྱལ་ན། ང་ལ་ན་གསུམ་གྱི་བར་དུ་ན་སྐྱུར་བ། ཨི
ཤི་ཚེ་ཀྱིས་དགྲ་བཅོམ་པ་རྣམས། སོང་ལ་ཞིག་ཞིག་ཁྱོད་དང་མའི་ཐུགས་བ་ལ་ལས་སྐྱེ་བ་དེ་ལ་གནས་དགོས་ཏེ་འདུག་ཅིག། དེ་གྲོང་ཁྱེར་པ་འདི་རང་རེ་ཙམ་ཞིག་བར་འདུག་ནས་སྐྲ་བཀད།
ཚེ་བཞིན་ཕྲན་ཚེ་མ་ལ་དགོས་དང་ཀྱི་མ་བོ་ལ་བ་དང་། བཅོམ་ལྡན་འདས་ཀྱིས་བཀའ་སྩལ་པ། གནས་བཅས་སྐྱོབ་དཔོན་ལ་རི་མ་གྲོ་བྱེད། ཚོ་ཙམ་རྒྱུ་བཞི་ཞིག་ཟ། སློབ་དཔོན་ཞི
དཔོན་ཞུ་བར་བྱ་ཞེས་དེ་སྐད་ནས་བཀྲས་ཀྱི། ཡང་མི་ཅིག་སོ་ལ་བསྒྱུར་བ་དེ་ཉི་ཚེ་རྒྱུ་བ་རུ་སོང་ལ་སྨྲས་པ། སློབ་དཔོན། བདག་ལ་གུ་དབོན་ཅིག། དེས་སྨྲས་པ། ཚོང་འདྲེན་པ། ཁྱོ
ད་བཅུ་ཏེ་རིགས་དགའ་བ་ཡང་སྐྱེ་རུ་ལས་བརྒྱས་ཀྱི། ཁྱོད་སོང་ལ་ཞིག་ཞིག་ཁྱོད་ཀྱི་བུ་མ་བསྡུས་པ་ལ་གྲོགས་ཀྱི་འདུག་པ་དེ་ལས་རྙེད་པ་ཤིག། དེས་གྲོངས་པ་མི་དང་ཚང་མི་ཉེ་བར་འདུག

ནས་སྨྲས་པ་དེ། བཅོམ་ལྡན་འདས་ལ་དགེ་སློང་དག་གིས་གསོལ་བ་བཏབ་པ་དང་། བཅོམ་ལྡན་འདས་ཀྱིས་བཀའ་བསྩལ་པ། སྐྱོབ་པའི་སློབ་དཔོན་ལ་ཞི་མ་གྲོ་བྱའོ། །བཅོམ་ལྡན་འདས་ཀྱིས་སྐྱོབ་པའི་སློབ་དཔོན་

ལ་ཞི་མ་གྲོ་བྱའོ། །ཞེས་བཀའ་སྩལ་པ་དང་། དེ་ཙ་ན་ཧྲུལ་ག་ཞན་ཞིག་འགྱོད་པའི་སྐྱོབ་པ་པོ་ཡིན་དང་། གཞན་གྱི་སྐྱོབ་པ་པོ་ཡིན་ཏེ་གཉིས་ཀ་བདེན་པར་གྱུར་ནས། དེ་ལ་དགེ་སློང་གིས་མི་སྒྲོ་བྱ་བ་མི་ཤེས་ནས་སྨྲས་པ་དེ།

བཅོམ་ལྡན་འདས་ལ་དགེ་སློང་དག་གིས་གསོལ་བ་བཏབ་པ་དང་། བཅོམ་ལྡན་འདས་ཀྱིས་བཀའ་བསྩལ་པ། གལ་ཏེ་ཕྱུགས་ན། གཉིས་ཀ་ཉེས་ཏེ། ཕྱི་མ་ཡི་ཕྱུགས་ན། གཞན་གྱི་སྐྱོབ་པ་པོ་ཉེས་པ་ཡོད་དོ། །ཕྱི་ལྟར་

སྐྱོབ་པ་སྤྲོ་བར་བྱའོ། །དགེ་ཚུལ་གྱི། །གཞན་བཅས་ལྔ་བཅུ་རྩ་ལྔ་པ་ཡིན་ནོ། །སངས་རྒྱས་བཅོམ་ལྡན་འདས་མཉན་ཡོད་ན། རྒྱལ་བུ་རྒྱལ་བྱེད་ཀྱི་ཚལ་མགོན་མེད་ཟས་སྦྱིན་གྱི་ཀུན་དགའ་ར་བ་ན་

བཞུགས་པ་སྟེ། །དེའི་ཚེ་ཁྱིམ་བདག་མཛེས་ལྡན་གྱི་བུ་བསོད་ནམས་ཞེས་བྱ་བ་སྐྱེས་ཏེ། །འོ་དེ་ཚེ་དགེ་སློང་དག་ཆོས་གོས་ཟ་འདྲེན་པ་ལ་བརྟེན་ནས་འཚོ་བ་བྱེད་པ་ཚོལ་བའི་ཕྱིར་གསོལ་ཏོ། །ཁྱིམ་ཆེ་བ་གཅིག་ན་མཆོད་རྟེན་

ཀྱི་བསྐྱལ་བའི་ཕྱིར། ཚུལ་ཁྲིམས་ཀྱིས་སྐྱབས་མེད་པ་ཡོད་ན་ཚེ་ཅི་ལ་བ་ཕན་འདོགས་ཏེ་བརྟུལ་ཞུགས་སོ། །བཅོམ་ལྡན་འདས་ཀྱིས་བསྒྲུབ་པའི་དོན་ཁོ་ན་ཉིད་ཀྱི་ཕྱིར་བ་དང་། སྨྲ་བ་སྐྱབས་པ་དང་། རྟོག་སྤྱོད་པ་དང་། དེ་སྐྱ

མཐུན་པའི་རིས་བསྐུར་བ་དང་། དེ་ནི་ཡང་ཚེ་ཅན་དང་བྱེ་བ་དག་གིས་ཀྱང་མཐོང་བས། དེ་སློབ་དཔོན་ནས་འཇམ་དཔལ་ཕྱི་བ་ལ་ནི་མ་བཟླས་ཤིང་ཞིག །ཁྱིམ་ཅན་ཀུན་གྱི་ཁང་ཞག་ཞིག་ནས། ཁྱིམ་བདག་དེ་ཚེ་ཅི་ལ་

༄། །ཕར་ཕྱོགས་རྒྱལ་ས་ནས་སྒྲར་མཉན་ཡོད་དུ་ཕྱིན་པ་དང་། དེ་མཐོང་ནས་དེ་ལ་ཚངས་པ་མཚུངས་པར་སྤྱོད་པ་བཟའ་སར་ཞུ་བ་དང་དག་ཡིན་ན་དེ་དག་ནི། སྔོན་ལས་སྦྱང་བར་
བྱེད། གང་དག་ཟན་བ་དེ་དག་གིས་ནི། འདོམས་པ་ལེགས་སོ། །ཞེས་བྱ་བ་ནི་ཁུ་ནུ་ཙུ་སྤྱོད་པས་ཀུ་ཤ་ཙུ་སྲུ་དོ། །དེ་ནི་ལྷ་ན་ཅིག་གཙུག་ལག་པ་དེ་སྔོན་ལས་ཀྱི་ཁྲུས་ལ་འདས་པ་དང་། དེ་ལ་དགེ་སློང་
དག་གིས་བསྐུས་པ། ཚེ་དང་ལྡན་པ། ཁྱེད་ཀྱི་མ་བདག་པོ་འདས་ན། ཚངས་པ་མཚུངས་པར་སྤྱོད་པ་བཅིག་ནི། སྔར་བར་བྱེད། བཅི་ག་གིས་ལ་ནི། མཐོང་དུ་ལྡང་བར་བགྱིས། །བཅིག་གིས་ནི་ལེགས
བར་འདས་སོ། །ཞེས་བྱ་ན་ཅུ་སྤྱོད་པས་ཀུ་ཞུ་ཙུ་སྲུ་ད་ཨ། ཁྱོད་དེ་མཐོང་བ་ཞིག་ཏུ་ཕྱིན་ལས་ཀྱི་ཁྲུས་ལ་ཕྱིན་པ་དེ་ནི། ཐེག་པ་མ་ཡིན་ནོ། །དེ་སྐད་ཅེས་པ། བསྐུར་བ་རིམ་པར་ཙུ་སྤྱོད་ནས་ཅི་བ་ནི
གིས་བསྐུར་བ་ཀྱི་ལས་པ། ལེན་ཏུ་ཆོས་ཀྱི་ལས་སྤྱོད་ན་ཕྱུགས། གཞན་ཞིག་ཏུ་ཟན་ནས་སྔོན་པར་བྱུ། དེ་དག་གིས་བསྐུས་པ། ཚེ་དང་ལྡན་པ། དེ་ཀོ་དུ་ཐམས་ཅད། །དེ་ཤ་སྐྱོན་དང་དག་གིས་ཀྱི་ས་ཀུ་ཤ་ལ་
ཅིག །གང་ནས་གང་ཞིག་ལ་བརྟེན་ནས་དེ་བཞིན་གཤེགས་པ་དེ་དག་ཟླ་ས་བའི་ཚིགས་ཏུ་ལ་བ་ལ་སྐྱ་དང་། ཁམས་སྤྱོད་པ་ཚོགས་ཀྱི་ཚུལ་ཁྲིམས་པ་བཞི་ས་ཏི་ཡང་དག་པར་དང་ཁམས་ཀྱི་ཞེན་ཡོངས་ཀྱིས
ཤེད་པ་ལས་ཏུ་ཟུང་བ་ཉིད་དགས་ཏེ་ལོ། གང་ཟག་དེ་ལ་ཉི་ཤིད་འཚོ་ཞིང་བར་དུ་ཡང་དང་དེ་ཧྲུ་སྟེ། ཆོས་གོས་དང་། བསོད་སྙོམས་དང་། ནད་ཀྱི་གསོས་སྨན་དང་། མལ་སྟན་དང་། ཡོ་བྱད

དག་གིས་ལན་གླན་པར་སྨྲ་བ་མ་ཡིན་ནོ། །ཞེས་མ་གསུངས་སམ། ཚེ་དང་ལྡན་པ། ཁྱོད་དེ་སྐད་ཟེར་བ་དེ་ནི། ལེགས་པ་མ་ཡིན་ནོ། །དེ་སྔོན་ཆད་པ་མེད་དེ་ཙམ་ཞིག་ནི་ར་བ་རབ་འདུག་ཉམས་སྨྲ་ཞས་དེ། བཅོམ་
ལྡན་འདས་ལ་ཡང་ཉེ་སྐྱོང་དགེ་གིས་གསོལ་པ་དང་། བཅོམ་ལྡན་འདས་ཀྱིས་བཀའ་སྩལ་པ། ལྷན་ཅིག་གནས་པ་དང་། ཉེ་གནས་ཀྱི་ཉེ་སྐྱོང་རྣམས་ཀྱིས་མཐོང་མ་ཐག་ཏུ་སྟན་ལས་ལྡང་བར་བྱ་སྟེ།
མ་ལང་ན་ཉི་མ་ཐོང་མ་ཐག་ཏུ་གནས་བཅས་པ་ཡང་མེད་པར་འགྱུར་རོ། །བཅོམ་ལྡན་འདས་ཀྱིས་མ་བཤད་པོ་མ་ཐོང་མ་ཐག་ཏུ་གནས་བཅས་པ་མེད་པར་འགྱུར་རོ། །ཞེས་གསུངས་པ་དང་། ཁ་ཞིག
དག་ཅི་གི་ཡི་མུ་སྟེགས་ཅན་རྣམས་ཀྱི་ཡོང་བ་ན་ཅིག་ལོངས་ཤིང་། དེ་དག་དུས་ཐུང་ངར་འདུག་ནས་འགྲོ་བར་བྱེད་དོ། །དེ་ལ་བར་མ་ལ་བཞི། མཁན་པོ་དང་། སློབ་དཔོན་རྣམས་ལ་ཤེ། །གཅིག་ལ་ཞི།
ངམ་མཁན་ནེ་ཁྲུས་ཅིང་། ངེ་རྣམས་[illegible]དེ་ལ་ཡང་[illegible]དྲག་པ་ཞི། སྟོན་གནས་བཅས་པ་ཡང་མི་སྟེར་ཅིང་། བདག་ཉིད་ཀྱང་ལྡང་བར་མི་བྱེད། གང་དག་མ་དག་འབབ་ཏེ་དག་གི། ལྷ་དང་ལྷ་མིན་
ཞས་ཉེ་ཉི་ཕྱི་སློབ་དཔོན་རྣམས་ལ་[illegible]བཅུ་བ་བར་བྱས་ཅེ་ངེས་ཡོད་པ་ནི་དག་ཡང་ལྡང་བ་མི་བྱེད་པ་འདི་སྐད་པས་དེ། བཅོམ་ལྡན་འདས་ལ་དགེ་སློང་དག་གིས་གསོལ་པ་དང་། བཅོམ་ལྡན་འདས་ཀྱིས་བཀའ་
སྩལ་པ། འདུས་མ་[illegible]པ་གང་དག་ཡིན་པ་དེ་དག་ལ་ཡང་ཐམས་ཅད་ཀྱིས་ལྡང་། སྟོན་གྱི་སློབ་དཔོན་རྣམས་ལ་ཡང་ཐམས་ཅད་ཀྱིས་ལྡང་ངོ་ཀྱི། ནོན་ཀྱང་གཉིས་ཀ་ནི་ཐམས་ཅད་ཀྱིས་མཐུ་པར་ཟླ་

༄༅། །ནར་བུ་ཞིང་། གཉིས་པ་ལ་འདྲི་བར་བྱའོ། །གལ་ཏེ་ཐམས་ཅད་ཀྱི་ཐམས་ཅད་དུ་མཐོང་བ་པོ་ཡོད་པ་འདུག་ན། ཇི་ཉིད་དུ་འདྲི་བར་བྱའོ། །ཀ་ང་ཡང་ཏུ། །བཅོམ་ལྡན་འདས་
མ་ཐུ་ཡོད་ན། རྒྱལ་བུ་རྒྱལ་བྱེད་ཀྱི་ཚལ་མགོན་མེད་ཟས་སྦྱིན་གྱི་ཀུན་དགའ་ར་བ་ན་བཞུགས་སོ། །དགེ་སློང་ཞིག་གིས་གཞོན་ནུ་གཅིག་ཅིག་ལ་གནས་ཀྱིན་ཏེ། དེ་བླ་བ་ཕྱེད་ཅིང་དགེ་སློང་གི
ཚེ་དེ་ཞིང་དུ་སོང་ཞིང་ཆས་བླུས་པ། སྔོན་དགེ་བུ་གའི་ཚལ་པོ། །ཕྱིར། །ཁ་སྙོམ་སྐྱོང་ཞིང་གིས་བཏུབ་བོ། །དེས་སྨྲས་པ། བཞིན་བཟང་། ཕོ་བོ་རྒྱལ་པོ་ཕྱེད་ཀྱི་སློབ་དཔོན་དུ་འགྱུར། དེས་སྨྲས་པ།
ང་ནི་ཁྲིམས་ཞིབ་ལ་བཟུང་བ་ཅན་ཏེ་མ་ཆགས་པ་སོ། །དེས་སྨྲས་པ། བཞིན་བཟང་། གང་ཞིག་ཁྱིམ་ལྡན་པ་ནི་བཟུང་ཞིང་ཞེན་མེད་པའི་གནས་སྐྱོབ་པ་དང་ལས་གནས་ཏེ་འདུག་གམ། དེ་ཉིད་ལ་འདུག
ཤིག། དེ་སྐད་ཅེས་པ་མེད་དེ་ཅེ་དམན་ནི་སྐྱོབ་པ་འདུག་ཞེས་སྨྲས་སོ། །བཅོམ་ལྡན་འདས་ལ་དགེ་སློང་ཁ་ཅིག་གིས་གསོལ་བ་དང་། བཅོམ་ལྡན་འདས་ཀྱིས་བཀའ་སྩལ་པ། ཉེས་པ་མེད་པ་ལ་ཕྱུང་བར་
ཞུ་བའི། དགེ་སློང་དགའ་ཀྱིས་ཆགས་ཅན་ཡུལ་དུ་ལྟ་བ་སོ་དང་། སྔོན་དགེ་ནི་ཁྲུས་མ་བཀྲུས་མི་བསྐྲུབ་པར་ལྟ་མོད། །དེ་བླ་བས་ན། ཁྱིམ་ཅིག་གཉིས་པ་དང་། ཉེ་བ་ཉེ་བཞིན་མས་ཀྱིས་ཀྱང་སྲུང་བ་དུ
མ་ཐུབ་པོ་དང་། སྔོན་དགེ་ནི་ཁྲུས་མ་བཀྲུས་པའི་ཕྱིར་འགྲོ་བར་བྱའོ། །སྐྱ་མ་དུ་གོ་ཞིབ་དགེ་སློང་ནི་ཞིག་ལ་ཕར་ལྷུ་ལ་བ། སོ་སྐྱོང་བ། །དེ་བླ་བས་ན། ཁྱིམ་ཅིག་གཉིས་པ་དང་། ཉེ་བ་ནས་

ཐམས་ཅད་ཀྱིས་དུས་གསུམ་དུ་མ་བཞུགས་པ་དང་། སློབ་དཔོན་ནི་དགེ་བསྙེན་པ་ནི་ཕྱིར་འགྲོ་བར་བྱའོ། །སངས་རྒྱས་བཅོམ་ལྡན་འདས་མཐའ་ཡོད་ན། རྒྱལ་བུ་རྒྱལ་པོ་སྐྱེད་ཀྱི་ཚོལ་མགོ་ཏ་མེད་ནས་སྐྱེ་ཀྱི་ཕྱུགས་ཀར་
ར་བ་ན་བཞུགས་སོ། །དགེ་སློང་འདི་གཞིས་དགེ་སློང་དགེ་འདི་ན་བུ་གཅིག་ཅིག་ལ་བཀས་ཀྱི་ནས་དེས་དེ་བུ་བཞིན་བསྐྱངས་སོ། །དེ་དུས་ཀ་ཁྲན་ཞིག་ན་ཕྱི་ནས་རྒྱུ་བར་ཆས་ཏེ་སྨྲས་པ། སློབ་དཔོན་ཕྱག
འཚལ་ལོ། །མཁྱེན་པར་མཛོད་ཅིག །ཕྱིར་ནས་རྒྱུ་བར་མཆིའོ། །དེས་སྨྲས་པ། བུ། མི་བདེ་བ་ཅུང་ཟད་མེད་དམ། དེས་སྨྲས་པ། སློབ་དཔོན། མི་བདེ་བ་ནི་ཅུང་ཟད་ཀྱང་མ་མཆིས་ན། འོན་ཀྱང
བདག་ཕྱི་ནས་རྒྱུ་བར་འགྲོའོ། །ལྷུང་བཟེད་མ་ཆེའོ། །དེས་སྨྲས་པ། བུ། དེ་ལྟ་ན་སོང་ལ་ལམ་བར་འགྱོད་པར་གྱུར་ན། སྐར་ཕྱིར་ལོག་པར་ཀྱིས་ཤིག །དེས་སྨྲས་པ། སློབ་དཔོན། ལེགས་ཀྱི་སྐར
ཕྱིན་པར་བགྱིའོ། །དེ་ནས་ཆས་པ་དང་། ཇི་ཙམ་ན་དེ་ལ་ལམ་བར་འགྱོད་པ་སྐྱེས་ཏེ་དེས་བསམས་པ། བདག་ལ་སློབ་དཔོན་གྱིས་ཡོ་བྱད་ཐམས་ཅད་སྦྱར་བ་ལས། བདག་ནི་དེ་བས་ན་ལེགས་ཀྱི་སྐར
ཕྱིན་པར་བྱའོ། །སྙམ་ནས་བཤམས། ཕྱིར་ལོག་པ་དང་། སློབ་དཔོན་གྱིས་མཐོང་ནས་དེས་སྨྲས་པ། བུ་ཅི་ཕྱིར་ལོག །བུ་དེར་བཞེངས་ལ་ཕྲུ་མེད་དམ། དེས་སྨྲས་པ། སློབ་དཔོན། བཙུན
པ་ལྟ་ཅི་ཡང་མ་མཆིས་ན། འོན་ཀྱང་བདག་གིས་བསམས་པ། བདག་ལ་སློབ་དཔོན་གྱིས་ཡོ་བྱད་ཐམས་ཅད་སྦྱར་ན། དེ་ཙ་ཅིག་གི་ལ་བགྲོ་མནས་བདག་སླར་ལོག་ལགས་སོ། །དེས་སྨྲས

༄། །པ། ཁྲ། གལ་ཏེ་སྔར་ལོག་ན་ལྟས་སོ། །ཁྱོད་ཀྱི་སློབ་དཔོན་ནི་ཁྱེད་ཉིད་ཡིན་ནོ། །ཞེས་སྨྲས་ནས་བསམ་པ། ཚེ། །འདི་གནས་བཅས་པ་དེ་ལོན་སྐྱེས་ཚོགས་གམ། ལོན་
ཏེ་མ་དང་སྦྱིན་པར་བྱ་སྟེ་མསྡུ། དེ་སྐབས་དེ། དགེ་སློང་དག་ལ་སྨྲས་ནས་དགེ་སློང་དག་གིས་བཅོམ་ལྡན་འདས་ལ་གསོལ་བ་དང་། བཅོམ་ལྡན་འདས་ཀྱིས་བཀའ་སྩལ་པ། དགེ་སློང་དག །
གལ་ཏེ་སློབ་དཔོན་གྱིས་མ་བཏང་ལ་ནི་གནས་ཀྱིས་བཏང་ན། གནས་བཅས་པ་མ་ཞིག་པ་ཞེས་བརྗོད་དོ། །སློབ་དཔོན་གྱིས་བཏང་ལ་ནི་གནས་ཀྱིས་མ་བཏང་ན། གནས་བཅས་པ་མ་ཞིག་པ་ཞེས་
བརྗོད་དོ། །སློབ་དཔོན་གྱིས་ཀྱང་མ་བཏང་ལ་ནི་གནས་ཀྱིས་ཀྱང་མ་བཏང་ན། གནས་བཅས་པ་མ་ཞིག་པ་ཞེས་བརྗོད་དོ། །སློབ་དཔོན་གྱིས་ཀྱང་བཏང་ལ་ནི་གནས་ཀྱིས་ཀྱང་བཏང་ན། གནས་
བཅས་པ་ཞིག་པ་ཞེས་བརྗོད་པར་བྱའོ། །སངས་རྒྱས་བཅོམ་ལྡན་འདས་མཉན་ཡོད་ན། རྒྱལ་བུ་རྒྱལ་བྱེད་ཀྱི་ཚལ་མགོན་མེད་ཟས་སྦྱིན་གྱི་ཀུན་དགའ་ར་བ་ན་བཞུགས་སོ། །མཉན་ཡོད་ན་དགེ
སློང་རྩིགས་ལ་བརྩོན་པ་ཞིག་ཡོད་པ་རྣམས་ཞིག་ཏུ་ནང་དུ་སོང་ནས་ལྷུང་བཟེད་ཀྱི་གདུགས་གཏོད་ཏུ་འདུག་གོ །དེ་ནས་བཀྲེན་ཞིག་ནང་ན་ཕྱུར་པ་དང་། དེ་དག་གིས་དེ་སྐད་ཅེས་བརྗོད་པ་དང་། དེ་བཞིན་དུ་ལན་གསུམ་ན
ལྡ་ཁྱུར་ཀྱང་ངོ་ཞེས། ཡིད་ལ་བྱས་པ་དང་། བཀྲེན་པ་ཞིག་ཡོད་ནས་ཕྱུར་པ་དང་། ཉེ་གནས་དམར་དང་འཕྲེང་ངེས་ནས། དེ་ནས་ཆོ་ག་གིས་སྨྲས་པ། སློབ་དཔོན། བདག་ལ་ཡུང་དུ་བོས

ཏུ་གསོལ། གཞན་ཞིག་གིས་སྨྲས་པ། བདག་ལ་གཡར་རྔོན་དབོག་ཏུ་གསོལ། གཞན་ཞིག་གིས་སྨྲས་པ། ཞུ་བར་འཚལ་ལོ། །དེས་སྨྲས་པ། ཚེ་དང་ལྡན་པ་དག །འདག་ལ་ནི་གསུམ་གྱི་བར་དུ་ཕན་ན་
གསུར་གྱུར་ཅིང་ངང་གིས་ཀྱང་སྐྱུར་མ་བཟླས་སམ། གང་ཞིག་ཅིང་དཔེ་ཞུ་མགུས་བ་ལ་གདམས་ངག་ཁྱེད་ན་དགའ་འཐོབ་པར་བྱེད་པ་དེའི་ཕྱིར་དུ་དེས་ཤིག །སྐབས་དེ། བཅོམ་ལྡན་འདས་ལ་དགེ་སློང་
དག་གིས་གསོལ་པ་དང་། བཅོམ་ལྡན་འདས་ཀྱིས་བཀའ་སྩལ་པ། སློབ་པའི་སློབ་དཔོན་ལ་རིམ་གྲོ་བྱའོ། །དེ་དག་ཐམས་ཅད་ཀྱིས་ཁྲུས་པ་དང་། དེ་རྣམས་ཀྱི་དགེ་བའི་བཤེས་གཉེན་མས་པ་རྒྱུར་རྣམས་བཅོམ་
ལྡན་འདས་ཀྱིས་བཀའ་སྩལ་པ། རེས་སུ་བཅད་དེ་བྱའོ། །དེ་དག་གིས་རེས་ཀྱིས་བྱ་བ་རབ་ཏུ་མང་པ་དང་། རྒན་པོ་རབ་ཏུ་བྱུང་བ་ཞིག་དེ་ལ་གནས་ཏེ་འདྲོག་པ་དེ་ལ་དེ་དག་གིས་སྨྲས་པ། རྒན་ཞུགས། །སང་
ཁྱེད་ལ་རེས་བབ་བོ། །དེས་སྨྲས་པ། ཚེ་དང་ལྡན་པ་དག །ཅི་སློབ་དཔོན་ལ་རེས་ཀྱིས་གཡོག་བྱའམ། ཁོ་བོ་ཁོ་ནས་གཡོག་བྱའི། ཁྱེད་ཅག་སེམས་ཁམས་ཆུང་ངུ་ར་གྱིས་ཤིག །དེ་དག་གིས་སྨྲས་པ།
རྒན་ཞུགས། གལ་ཏེ་དེ་ལྟར་ལགས་སོ། །བཅོམ་ལྡན་འདས་ཀྱིས་ཀྱང་གང་ཟག་ལ་རིམ་གྲོ་བྱེད་པ་དེ་ནི། དཔལ་རིམ་གྲོ་བྱེད་པ་ཡིན་ནོ། །ཞེས་གསུངས་པས། རྒྱུས་བུད་མ་པ་ཁྱེད་ཀྱིས་བྱིས་ཤིག །
དེ་ནི་རིམ་གྲོ་བྱེད་པར་བརྩོན་ནས་ཉིན་རེ་བཞིན་སོང་བར་གྱུར་ཏོ། །དེའི་ཚེ་སུ་ཀྱི་གནས་སྐབས་ལ་ཞེས་མང་སྨྲས་པ། སློབ་དཔོན། བདག་ལ་གདམས་ངག་དབོག་ཏུ་གསོལ། དེས་སྨྲས་པ། ཁྱོད་ཀྱི་རེས་ལ་མ་

༄༅། །བབ་པས། མེ་ཞིག་སྦྲོང་ཅིག །ཡང་སྨྲས་པ། སློབ་དཔོན། བཙོན་དང་། ཀུ་བ་དགའ་བ་ནི་ར་ས་ཏེ། ཞྭ་ཁྲི་ཀྱི་རི་ལ་ཕབ་བབ་པས་མེ་ཞིག་སྦྲོང་ཅིག །དེས་སྨྲས་པ།
སློབ་དཔོན། རིམ་གྲོ་བྱེད་པ་ནི། བདག་ལ་རེས་པབ་ན། གློག་པ་དང་། འདོན་པ་ནི། འདི་དགོ་ལ་རེས་པ་བབ་བཅིའི་སྨྲ་དང་། བདག་མཆི་ཡི། མཆོན་པར་མཛོད་ཅིག །དེས་སྨྲས་པ། བུ་ཐམས་
ཅད་བྱུའི། མ་འགྲོ་བར་སྡོད་ཅིག །དེ་ཙ་ན་མི་རྣེར་བ་ར་འདུག་ནས་སྐྱ་བས་དེ། བཅོམ་ལྡན་འདས་ལ་དགེ་སློང་དག་གིས་པ་སོལ་བ་དང་། བཅོམ་ལྡན་འདས་ཀྱིས་བཀའ་འསྩལ་པ། གང་ཞིག
ཉེ་བ་ཕྲུག་ཁེ་བྱེད་པ་དེ། མི་དགེ་འབར་མ་གྱུར་པ་ར་གཞན་ལ་ཡུ་དང་། བཙོན་དང་། ཀུ་བ་དག་སྦྱིན་པར་གྱུར། །མཁས་པ་དང་། མི་མཁས་པ་བཅིག་སློག་པ་ན། མཁས་པ་དགེ་ལ་ཡི
ཡང་དྲིན་དེས། མི་མཁས་པ་དགེ་ལ་གནོད་པར་གྱུར་ནས་བཅོམ། །འདས་ཀྱིས་བཀའ་འསྩལ་པ། དེ་ནམས་ལ་ཡང་ཡུ་དང་། བཙོན་དང་། དྲི་བ་དག་རྐྱ་ཅས་སུ་སྦྱིན་པར་གྱུར། །བར་སྐོམ་ནི།
ནད་པ་སྲོང་བ་མཁན་པོ་དང་། །ཟླ་བ་ཕྱེད་ཅེ་དེ་དང་བ་དང་། ཚིགས་དག་གློག་ཏུ་འདུག་བྱེད་པ། །བར་སྐོམ་དག་ཏུ་ཡང་དག་བསྟན། །སངས་རྒྱས་བཅོམ་ལྡན་འདས་མཉན་ཡོད་ན། རྒྱལ་
བུ་རྒྱལ་བྱེད་ཀྱི་ཚལ་མགོན་མེད་ཟས་སྦྱིན་གྱི་ཀུན་དགའ་ར་བ་ན་བཞུགས་སོ། །དྲུག་སྡེ་རྣམས་རི་མོ་ལ་ཀྱི་ཁྲིམ་དུ་སྐྱོང་བ་དང་། དགེ་བཞིན་བྱི་ཕྱུང་སྐྱེ་འཕགས་པ། ཅི་བདེ་བར་བཞུགས

ཤིག །དེ་ནས་མས་གཉིས་ཅར་ལ་བཤད་ནས་ཁྲི་དེ་ཆག་པར་གྱུར་ཏེ། དེ་དག་གིས་རྣ་བ་དག་ཀྱིས་བཏབ་པ་དང་། དགེ་སློང་གཞན་དག་ཀྱང་དེར་བ་ཅང་ཞིང་། དེ་དག་གིས་དེ་དག་ལ་ཕྱིན་ནས་དེ་ལ་སྨྲས་པ། ཚེ་
དང་ལྡན་པ། ཁྱེད་ལ་འདི་ལྟ་བུའི་འགྱུར་བ་བྱུང་ནས་དགོང་དུ་མ་ཞེས་སྨྲས་པ་དང་། དེ་དག་གིས་སྨྲས་པ། ཅི། ཆང་འཐུང་ངམ་མ། སྐོམ་སྐྱ་རེས། དེས་སྨྲས་པ། ཅི། དེ་དག་ཀྱང་འཐུང་ངམ། གཞན་ཅི་ཞིག
ཐུས། ཁྲིམ་སུ་ཆག་གམ། ཅི། ཤིང་རྣང་ངམ། ཤིང་མ་བཙན་དག་ཤིའམ། དེ་དག་མ་རུངས་བཞིན་ཅང་མི་ཟེར་བར་འདུག་ནས་སྐབས་དེ། བཅོམ་ལྡན་འདས་ལ་དགེ་སློང་རྣམས་ཀྱིས་གསོལ་བ་དང་། བཅོམ
ལྡན་འདས་ཀྱིས་བཀའ་སྩལ་པ། དེ་ལྟ་བས་ན། ཁྲི་གཅིག་ལ་དྲུག་འདུག་པར་མི་བྱའོ། །བཅོམ་ལྡན་འདས་ཀྱིས་ཁྲི་གཅིག་ལ་དྲུག་འདུག་པར་མི་བྱའོ། །ཞེས་གསུངས་པ་དང་། ལྔ་འདུག་སྟེ་ཉེས་དམིགས་
དེ་ཉིད་དུ་གྱུར་ནས་བཅོམ་ལྡན་འདས་ཀྱིས་བཀའ་སྩལ་པ། ལྔ་ཡང་འདུག་པར་མི་བྱའོ། །བཞི་འདུག་སྟེ་ཉེས་དམིགས་དེ་ཉིད་དུ་གྱུར་ནས་བཅོམ་ལྡན་འདས་ཀྱིས་བཀའ་སྩལ་པ། བཞི་ཡང་འདུག
པར་མི་བྱའོ། །འོན་ཀྱང་ཁྲི་ལ་ནི། གསུམ་འདུག་པར་བྱའོ། །ཁྲི་འུ་ལ་གཉིས་སོ། །ཁྲི་ཐུང་ལ་ནི། གཅིག་གོ །སྡོམ་ནི། ནད་པ་ཡི་ནི་ནང་གཡོག་དང་། །ཤིང་ལ་འཛེག་པར་མི་བྱ་དང་། །བཀྲུས
པ་སྒྲེན་དུ་ཛོག་ས་མི་བྱ་དང་། །ལག་པ་གཙང་བར་མི་བྱའོ། །སངས་རྒྱས་བཅོམ་ལྡན་འདས་མཉན་ཡོད་ན། རྒྱལ་བུ་རྒྱལ་བྱེད་ཀྱི་ཚལ་མགོན་མེད་ཟས་སྦྱིན་གྱི་ཀུན་དགའ་ར་བ་ན་བཞུགས་སོ། །

འདུལ་བ། ཞ

༄༅། །སངས་རྒྱས་བཅོམ་ལྡན་འདས་ལ་ཚེ་དང་ལྡན་པ་ཉེ་བར་འཁོར་གྱིས་ཞུས་པ། བརྗོད་པ། བཅོམ་ལྡན་འདས་ཀྱིས་ནད་པའི་རིམ་གྲོ་བྱའོ། །ཞེས་གསུངས་པ་
གང་ལགས་པ་དེ། ཡོ་བྱད་ཇི་ལྟ་བུ་དག་གིས་བགྱི། བཅོམ་ལྡན་འདས་ཀྱིས་བཀའ་སྩལ་པ། ཉེ་བར་འཁོར། རང་བཞིན་གྱིས་བཀན་མཐོང་བ་དང་བཅས་པ་དགེ་མ་གཏོགས་པ་རིག་ཞེ
དགེ་གིས་བྱའོ། །སངས་རྒྱས་བཅོམ་ལྡན་འདས་མཉན་ཡོད་ན། རྒྱལ་བུ་རྒྱལ་བྱེད་ཀྱི་ཚལ་མགོན་མེད་ཟས་སྦྱིན་གྱི་ཀུན་དགའ་ར་བ་ན་བཞུགས་སོ། །ཚེ་དང་ལྡན་པ་ཉེ་དགའ་རི་དགེ་ཚུལ་
སྙན་དང་རྗེ་གས་པར་འཇོང་ནས། དེས་བསྙན་པ་རྗེ་གས་པར་བྱ་བའི་ཚད་དུ་ལས་བྱེད་པའི་དགེ་སློང་དང་། གསང་སྟེ་སྟོན་པ་དང་། དགེ་སློང་གི་དགེ་འདུན་ཀྱི་ལ་འཁོར་དུ་འོང་བ་ལ་གསོལ་
བ་བཏབ་སྟེ། དེ་ནས་དགེ་ཚུལ་སྟ་ག་བྱེད་ཀྱི་ལ་འཁོར་དུ་ཁྲིད་ནས་སོང་ནས། དཀྱིལ་འཁོར་དུ་ཕྱག་དང་བྱས་ཏེ་སྟོན་པ་ལ་ཞབས་ན། དགེ་སློང་དག་མ་འོངས་སོ་ཏེ། ཉེ་དགས་བསྙེན་ཚུལ་དུ་བཏགས་
ན། དེས་མེ་ཏོག་གི་ཤིང་ཉིད་བགམ་མཆི། དེས་སྨྲས་པ། དགེ་ཚུལ། མེ་ཉིག་མི་ཏོག་དགེ་ཏོག་གས་ལ་དགེ་སློང་རྣམས་ལ་འབྲིམས་ཤིག །དེས་འཇོམས་པ་དང་མ་རུངས་ཏེ་ཁྲིད་ནས་ལག་
བཅགས་སོ། དེ་ཉིད་དེའི་བསྙེན་པར་རྫོགས་པ་དགེ་སློང་གི་དངོས་པོ་ཉིད་བར་ཆད་དུ་གྱུར་ནས་སླ་ཀས་ཏེ། བཅོམ་ལྡན་འདས་ལ་དགེ་སློང་དག་གིས་གསོལ་པ་དང་། བཅོམ་ལྡན་འདས་

ཀྱིས་བཀའ་སྩལ་པ། དཔེར་ན། འཁོར་ལོས་བསྒྱུར་བའི་རྒྱལ་པོའི་བུ་ཕྲུ་གུ་དབང་བསྐུར་བར་འོས་པ། དབང་མ་བསྐུར་བར་འདུག་ཅིང་། མཚོན་ཆ་ལ་བབ་པ་ལ་བསྲུང་བར་བྱ་བ་དང་། བསྐྱང་བར་བྱ་བ་ཡིན་པ་དེ་བཞིན་དུ་དགེ་སློང་གཞིས་། དགེ་ཚུལ་བསྙེན་པར་རྫོགས་པར་འདོད་པ་ཡང་བསྲུང་ཞིང་བསྐྱང་བར་བྱ་བ་ཡིན་ནོ། །དེ་ཕྱིར་རམ་ན། དགེ་སློང་གཞིས་བསྙེན་པར་རྫོགས་པར་འདོད་པའི་དགེ་ཚུལ་ཤིང་ལ་འཇིགས་ཏུ་མི་གཞུག་གོ། །འཇིགས་ཏུ་འཇུག་ན། འགལ་ཚབས་ཅན་དུ་འགྱུར་རོ།། །།འདུལ་བ་ཕྲན་ཚེགས་ཀྱི་གཞི། བམ་པོ་བཅུ་དགུ་པ། སངས་རྒྱས་བཅོམ་ལྡན་འདས་མཉན་ཡོད་ན། རྒྱལ་བུ་རྒྱལ་བྱེད་ཀྱི་ཚལ་མགོན་མེད་ཟས་སྦྱིན་གྱི་ཀུན་དགའ་ར་བ་ན་བཞུགས་སོ། །ཡུལ་ཀོ་ས་ལའི་རྒྱལ་པོ་གསལ་རྒྱལ་ལ་ནང་མི་གཅུགས་པ་ཆེན་པོ་ཞིག་བྱ་བ་ཞིག་ཡོད་དེ། །དེ་ནས་གཞན་ཞིག་ན་རྒྱལ་པོས་སྐྱོས་ནས་རེས་བཅས་མ་པ། རྒྱལ་པོ་དེ་གཞི། ཏི་སྨྲ་ར་དྲུས་ཀྱང་མ་བྱུང་དགའ་བས། སོང་ལ་ར་བ་ཏུ་འབྱུང་བར་བྱའོ། །སྙམ་ནས། དེ་རྒྱལ་བྱེད་ཀྱི་ཚལ་དུ་སོང་ངོ་། །དགྲ་བཅོམ་པ་རྣམས་ཀྱི་ཀུན་དུ་སྤྱོད་པ་ནི། དགྲ་བཅོམ་པ་ཡང་རུང་བ་ཞིག་གིས་རྒྱལ་བྱེད་ཀྱི་ཚལ་གྱི་སྒོ་མི་སྲུང་བ་ཡིན་པས། ཚེ་དང་ལྡན་པ་ཉེ་དགའ་སྒྲོན་འདུག་གོ། ཏེས་དེ་སྣ་ན་རི་ལྟས་བས། དེས་དེ་ལ་འདོང་སྨྲ་པ་ལ་གསོལ་སོ། །ཞེས་བྱ་བ་དང་བ་ཅུ་སྲུད་ནས། ཆེན་པོ། ཁྱོད་ཐུབ་པ་ལྟ་བུ་རབ་ཏུ་མས་ན། རིང་མོ་ཞིག་ཡོད་ཏེ་ག་ལས་འོངས་ཞེས་བྱུས་པ་དང་། དེས་

༄༅། །སྨྲས་པ། འཕགས་པ། ཡང་དང་ཡང་མཐོང་བས་ཀྱི། བརྟས་པར་འགྱུར་གྱི། ཡུན་རིང་ཞིག་ལོན་ཏེ་མ་མཐོང་བས་ནི། ལེགས་པ་ཡིན་ནོ། །ཆེན་པོ། དགོས་པ་
ཅི་ཞིག་ལ་འོངས། འཕགས་པ། རྒྱལ་པོ་ནི། མགུ་དགའ་ནས། ཕྱི་ཕྱུགས་མ་ཉེས་པར་བྲེ་མི་ནུས་ཏེ། རབ་ཏུ་འབྱུང་ངོ་། །ཆེན་པོ། ཁྱོད་ཀྱི་སེམས་བསྐྱེད་པ་ནི། བཟང་ངོ་། ལེགས་སོ། །
རབ་ཏུ་འབྱུང་བ་ནི། མཆོག་ཡིན་ཏེ། བཅོམ་ལྡན་འདས་ཀྱིས་ཀྱང་ཕན་ཡོན་རྣམ་པ་ལྔ་མཐོང་བ་ཞེས་བྱ་བ་ནས། སངས་རྒྱས་རྣམས་དང་། སངས་རྒྱས་ཀྱི་ཉན་ཐོས་དམ་པ་ཡང་དག་པར་ཞུགས་
པའི་སྐྱེས་བུ་དམ་པ་རྣམས་ཀྱིས་རབ་ཏུ་བྱུང་བ་རྣམ་གྲངས་དུ་མར་བསྔགས་པ་ཞེས་བྱ་བ་རི་དྭགས་སྐྱི་མ་བཞིན་ནོ། །ལེགས་ཀྱི། རབ་ཏུ་བྱུང་ཞིག །ཅེས་དེས་དེ་རབ་ཏུ་ཕྱུང་། བསྙེན་པར་རྫོགས་
པར་བྱས་སོ། །རྒྱལ་པོས་བློན་པོ་ངོ་ལ་བཀའ་སྩལ་པ། ཤེས་ལྡན་དག །ཆེན་པོ་མི་སྣང་ན། །མིན་གྲང་། ང་དགའ་བས་སྨྲས་པ། ལྷ། དེ་བྲེ་འཚལ་བ་ནི། མ་མཆིས་མོད་ཀྱི། རྣམས་ཅི་ཞིག
བཀའ་སྩལ་ལམ། རྒྱལ་པོ་ཁྱེད་ཀྱི་ཚོལ་དུ་མཆིས་ནས་རབ་ཏུ་བྱུང་བ་ལགས་སོ། །ལུས་རབ་ཏུ་ཕྱུང་། འཕགས་པ་ཉེ་དགའ་སོ། །རྒྱལ་པོས་དེ་ཕྱིས་ནས་ཀྱིས་ཏེ། དེས་དེ་ལ་ཡོན་ཏན་བརྗོད་ནས། །
འཕགས་པ། བདག་གིས་རྟོགས་ན། ཁྱོད་ཀྱིས་རབ་ཏུ་འབྱུང་ངམ། ཁྱོད་ཀྱིས་ཆེན་པོ་རབ་ཏུ་ཕྱུང་ངམ། ང་བཀའ་དང་། འཕགས་སྐྱེས་པོ་དང་། ཕྱེད་ལྡན་མ་དང་། ཁྱེར་ཁྱེད་མ་དགའ་གྱུར་པ

ཏུ་བྱུང་ལ། རང་རྒྱལ་གྱི་ཐེག་ཀྱིས་ཞིག །དེ་ནས་ཀྱང་དེ་ལ་ལན་གསུམ་བྱིན་པ། ཉི་ཟླ་ཅི་ཞིག་ཤིག །ཡོངས་དང་། འཕགས་སྐྱེས་པོ་དང་། ཡིད་ཞི་ཉེ་མ་དང་། དབྱར་རྩེ་ཡང་རབ་ཏུ་བྱུང་བ་ང་ཉིད་རྒྱལ་གྱི་ཅེ་ཏེ། །འདི
ཁྱིམ་དངས་ཀྱི་ཆེན་པོ་འདམ། གཞན་ཡང་རྟུང་། བསྐལ་དེ་རབ་ཏུ་བྱུང་ངམ་ཅི། དེ་དག་ཉི་གཉིས། གཉན་ཞིག་རྒྱལ་པོ་བྱིན་ཀྱི་ཚལ་དུ་ཉེ་ནས་དེ་ལ་བསོལ་བ་འདེབས་པ་ནི། རབ་ཏུ་འབྱིན་ཏོ། །རྒྱལ་པོས་ཉིས་རྟ
མ་དང་བཅས་པ་ལ་བྱུང་ནས་དེ་བཅོམ་ལྡན་འདས་ལ་དགེ་སློང་དག་གིས་བསོལ་བ་དང་། བཅོམ་ལྡན་འདས་ཀྱིས་བཀའ་སྩལ་པ། ཀྱི་སངས་མཐོང་ཞིང་ན་རྒྱུད་ནང་བྱུང་བ་ནི། དགེ་སློང་དག་རྒྱལ་པོས་ལྷ་ཀུན་
བ་རབ་ཏུ་འབྱིན་པ་ལས་གྱུར་གྱི། དེའི་ཕྱིར་དགེ་སློང་དག་གིས་རྒྱལ་པོས་བཀུར་བ་དང་བརྟེན་པར་བྱ་སྟེ་ རྒྱུ་ང་བ་དགེ་སློང་ཉམས་དགེ་སློང་རྣམས་ལ་བཀའ་འཚལ་བས། དགེ་སློང་དག །རྒྱས་བ་ཁུ་གཏེ་སྡུག་ཉེ
ལས་སྤྲོན་པོར་རབ་ཏུ་བྱུང་ངམ། རྒྱལ་པོ་མ་དང་པར་གྱུར་ཏོ། །དེ་སྐད་ཅེས། དགེ་སློང་དག་ཁྱེད་ཀྱི་ཀུན་པ་བཀུར་བ་བར་བྱ་དུ་བྱུང་བར་མི་གྱུར། །གང་ཡང་དུ་བཞིན་གཤེགས་རྣམ་ཏུ་རབ་ཏུ་བྱུང
། རང་དོན་བཞིན་ཉི་བ་རྣ་ཅོང་ནས། དེ་སྐད་ལ་རྒྱལ་པོས་བཀུར་བས་བ་མ་ཡིན་ཞིང་བདག་ཉིད་སྦྱིན་པར་ཐུབ་སྟེ། མཐུན་པ་རབ་ཏུ་འབྱིན་ནམ། བག་ལ་ཆེན་ཅན་དུ་འགྱུར་རོ། །ཅི་སྟེ་ སྨྲ་འདས
ཀྱིས་རྒྱལ་པོས་བཀུར་བ་པར་བ་རབ་ཏུ་བྱུང་བར་མི་འགྱུར། །ཞེས་བསྔགས་པ་དང་། བཅོམ་ལྡན་འདས་ཀྱི་དེ་ཉིད་ཀུན་བཞུགས་ཀྱང་འབྲིད། རྒྱལ་པོ་ཞེས་པ་ཡང་འབྲོ། མ་གུ་ལྡ་བཞ་ཀྱང་བྱིན་སྲས་པ

༄༅། །སྔོན་དགེ་སློང་ཚོགས་ནང་དུ་བྱུང་སྟེ། དེ་དག་ཀུང་རབ་ཏུ་མ་བྱུང་ནས་བཅོམ་ལྡན་འདས་ཀྱིས་བཀའ་སྩལ་པ། གང་ཡུལ་འདི་ན་པོ་དང་། རྒྱལ་མི་ཤེས་པ་དང་། མགོན་ང་བ་དག་འོང་
བ་དེ་དག་རབ་ཏུ་བྱུང་བར་བྱ་སྟེ། འདི་ལ་འཕྲོད་པར་མི་བྱའོ། །སངས་རྒྱས་བཅོམ་ལྡན་འདས་མཉན་ཡོད་ན། རྒྱལ་བུ་རྒྱལ་བྱེད་ཀྱི་ཚལ་མགོན་མེད་ཟས་སྦྱིན་གྱི་ཀུན་དགའ་ར་བ་ན་བཞུགས་
སོ། །ཚེ་དང་ལྡན་པ་དགའ་བོ། སྐྱ་དང་། ཁ་སྤུ་བྲེགས་ནས་ངོ་བོ་མ་ལོན་པར་སྐྱ་དྲུག་ཅིག་ཙམ་ཆོས་གོས་བགོས་ཏེ་ལྷུང་བཟེད་ཐོགས་ནས་མཉན་ཡོད་དུ་བསོད་སྙོམས་ལ་ཞུགས་སོ། །དེ་ཉི་མ་ཀྱིས་སྐྱུང
དུ་སོང་བ་དང་། ཇི་ཙམ་ན་བྲམ་ཟེ་ཞིག་བྲམ་ཟེའི་ཁྱིམ་དུ་ལྷ་བརྒྱ་ཙམ་ལ་བྲམ་ཟེའི་རིགས་དང་ཆེ་བཀྲོལ་དུ་འདུག་སྟེ། དེ་ཡང་གཙུག་ཕུད་བོག་ནུ་ལུ་མ་ཅན། ཟུ་བ་མོ་ཞིག་ཡིན་པས། དེས་བྲམ་ཟེའི་
ཁྱིམ་དུ་ཞིག་ལ་སྨྲས་པ། ཀྱེ་བྲམ་ཟེའི་ཁྱེའུ། ཁྱོད་དགེ་སྦྱོང་མགོ་རེག་འདི་འི་མགོ་རིལ་དབྱུག་སྦྱུན་ཏུ་སོམ། དེས་སྨྲས་པ། མཁན་པོ། ཏ་ལོ་དང་རྟ་ཕྲེགས་སོ། །ཞེས་དེ་དེ་འདྲ་དུ་སོང་ནས
དེའི་མགོ་རྟ་ཕྲག་དབྱུག་གིས་བརྒྱབ་བོ། །ཚེ་དང་ལྡན་པ་དགའ་བོ་ལོག་སྟེ་བྲམ་ཟེ་ལ་བརྟགས་པ་དང་། དེ་ཙེ་རྐྱེན་ནས་དེས་སྨྲས་པ། བྲམ་ཟེའི་ཁྱེའུ་ཡང་རྒྱོད་ཅིག །དེས་དེ་ལ་བཞུ
གཉིས་སུ་རྟ་ཕྲག་དབྱུག་གིས་བརྒྱབ་པ་དང་། ཚེ་དང་ལྡན་པ་དགའ་བོས་བཟོད་ཅིང་མཐོང་ཡང་། བདག་གིས་བརྡུངས་ཏེ་ཅི་ཞིག་བྱ་དགོས་སོ། །སྙམ་ནས་དེ་སོང་ངོ་། །རྒྱལ་བྱེད་ཀྱི་ཚལ་དུ་ཕྱིན་ནས་ཟས་ཀྱི་དུ

བཙུམས་ཏེ་ལྷུང་བ་བཞེད་བཀུར་ནམ་ནས་དགེ་སློང་དག་ལ་སྨྲས་པ། ཚེ་དང་ལྡན་པ་དག ཁྱད་ཆེ་བ་མོ་ཞིག་བྱུང་བར་མ་དྲན་ནམ་ཞེས། དགེ་སློང་དག་གིས་སྨྲས་པ། ཅིའི་ཕྱིར། དེས་སྨྲས་པ། དེ་ན་བྲམ་ཟེ་གཙུག
པོག་ཐུ་ལུ་མ་ཅན། ཧུ་བ་མོ་ཞིག་བྲམ་ཟེའི་ཁྱེའུ་ལྔ་བརྒྱ་ཙམ་ཞིག་ལ་བྲམ་ཟེའི་གསང་ཚིག་སློབ་ཏུ་འཇུག་སྟེ། དེས་བདག་ལ་ལྷག་ཏུ་ཕྱག་གཉིས་བསྣུན་ནོ། །དེ་དག་གིས་སྨྲས་པ། ཁྱོད་ཀྱིས་ཅི་ཉེས།
དེས་སྨྲས་པ། ཚེ་དང་ལྡན་པ་དག །གཅིག་ནི། ཉེས། གཉིས་པ་ནི། མ་ཉེས་སོ། །ཇི་ལྟར་ན་ནི། ཉེས། ཇི་ལྟར་ན་ནི། མ་ཉེས། གཙུག་ཕུད་མེད་པར་དེས་ཁོ་བོ་ལ་ལྷག་ཏུ་ལྕག་གིས་བརྡུང་ནས་ཁོ་བོ་དེས་ཡོན
སྐྱེ་བསྐྱལ་བ་དང་། དེས་ཡན་བ་གཉིས་བརྡུང་བས། ཁོ་བོས་དེ་ལ་ལོག་སྟེ་བརྡེས་པ་བག་ཡོད་པ་དེ་ནི། ཉེས་སོ། །ཕྲམ་ནི། མ་ཉེས་སོ། །ཚེ་དང་ལྡན་པ་ཉེ་དགས་ཐབས་ཅན་དེས་སྨྲས་པ། འཐབས
པ། ཅི་ཞིག་བརྡུང་། དེས་སྨྲས་པ། ཆེན་པོ་མ་ལགས་སོ། །ཉེ་དགས་སྨྲས་པ། འཐབ་མས་པ། དེ་བདག་གིས་ཐོས་ཀྱི། ཡང་བརྡུངས་ཤིག དེས་ཇི་ལྟར་བྱུང་བ་སྨྲས་པ་དང་། ཉེ་དགས་མགོ
ལན་གསུམ་ཙམ་བསྒྲགས་ནས་འཛུམ་པ་ཏེ། །ཞེས་སྨྲས་ཏེ་མི་དགའ་བར་གྱུར་ཏོ། །སྨྲ་ནས་དེ་མགོ་བསྐུས་ཏེ་བྲི་ཤ་ཚན་ཏེ་ལམ་དུ་གྲིམས་བསྐུས་ཏེ་བཀྲུས་ནས་སྤོས་ཀྱིས་དམ་བཞག་བགོས། ཕྱུང་བ་བཞེད་དང་
ཆོས་གོས་ཕྲོགས་ནས་མཉན་ཡོད་དུ་འོང་སྟེ་སྙོམས་ལ་ཞུགས་སོ། །དེ་རིམ་གྱིས་སྤྱོད་དུ་ཕྱིན་ན། བྲམ་ཟེ་དེ་གཞན་དུ་ཡོང་བ་དེས་དམ་པ་ཕྱིན་ནོ། །ཚེ་དང་ལྡན་པ་ཉེ་དགའ་འཛིན་མཐུན་ཏུ

ཀྱེའི། ༢

༄། །འཆགས་པར་བརྩམས་པ་དང་། བྲམ་ཟེ་དེ་ས་མཐོང་ནས། དེས་བྲམ་ཟེའི་ཁྱེའུ་ཞིག་ལ་སྨྲས་པ། བྲམ་ཟེའི་ཁྱེའུ། སོང་ལ་དགེ་སློང་མགོ་རེག་འདི་ཞིམ་མགོ་རྣ་ཀླག་
དཔྱུག་གིས་སྤྱུན་ཅིག །ཚེ་དང་ལྡན་པ་ཉེ་དགས་དེ་ཐོས་ནས་དེ་ལ་སྨྲས་པ། བཀྱོན་པ། ལོ་ཉི་བརྒྱད་ཅི་དགོས། ཁྱོད་ཉིད་སྐྱུར། དེ་སྐད་སྨྲས་པ་དང་། བྲམ་ཟེ་དེ་ཁྲོས་ཏེ། དེས་བདག་ཉིད་སོང་
མས་ཉེ་དགའ་ལ་ལྷག་དཔྱུག་གིས་བསྣུན་ནས་ཉེ་དགས་བྲམ་ཟེ་དེ་འདི་བྱུང་བ་ནས་བཟུང་སྟེ། བཀྱོན་པ། ཉེ་དགའ་ལ་ཡང་རྡེག་གམ། ཚུར། རྒྱལ་པོའི་ཕོ་བྲང་དུ་འདོང་ངོ་། །ཞེས་ངེས་དེའི་
དཔུང་བ་ནས་བཟུང་སྟེ་དྲངས་པ་དང་། དེས་བྲམ་ཟེའི་ཁྱེའུ་དེ་དམ་པ་ལ་བོས་ནས་དེ་དག་གཉིས་ཀྱང་དེའི་སྟེང་བ་ཡ་གཅིག་ནས་བཟུང་སྟེ་དྲངས་སོ། །ཉེ་དགའ་ཚོན་པོ་ཆེ་ཆེན་པོའི་སྟོབས་ཅན་ཞིག་དེས།
བྲམ་ཟེའི་ཁྱེའུ་ལྔ་བརྒྱ་པོ་དེ་དག་དང་། བྲམ་ཟེ་དེ་དྲངས་ནས་རྒྱལ་པོའི་ཕོ་བྲང་གི་སྒོ་ར་སོང་སྟེ་འདུག་གོ། །འདི་ནི། ཆོས་ཉིད་ཡིན་ཏེ། གང་གི་ཚེ་དགྲ་སྟེ་རྣམས་ཁྲོས་ནས་རྒྱལ་པོའི་ཕོ་
བྲང་གི་སྒོར་འདུག་པ་དེའི་ཚེ་རྒྱལ་པོ་གསལ་རྒྱལ་གྱི་ཁང་བཟང་གི་ཡོ་བར་འགྱུར་རོ། །རྒྱལ་པོས་བལྟས་ཏེ་མཐོང་ནས་མི་ཞིག་ལ་བསྒོ་བ། ཀྱེ་སྐྱེས་བུ། སྒོ་ར་འཐབས་པ་དགུག་སྟེ་འཁྱགས
ཞིག་ཁྲིད་པར་མ་བྱེད་ཀྱང་། སོང་ལ་ལྟོས། དེས་བྱུང་སྟེ་བལྟས་ན། ཚེ་དང་ལྡན་པ་ཉེ་དགའ་བྲམ་ཟེའི་ཁྱེའུ་ལྔ་བརྒྱ་ཙམ་དང་སྒོ་ན་འདུག་ནས། དེས་རྒྱལ་པོ་ལ་སྨྲས་པ། ལྷ་འཕགས

ག་ཉེ་དྭ་ག་འཆ་ན་བྲི་ཏྲི་ཨ་ཤཱི་ཨ་སོ། །རྒྱལ་པོས་བསྐུལ་བ། དེ་ནས་དཔལ་ལྡན་དོན་ཞེས་ཤཱཀྱ། དེ་ནས་ཡང་ཚེ་སྨེ་སྐྱེས་པ། ཀྱཻ། འཕགས་པ་དཔལ་འཁོར་བདུད་རྩི་ཐུང་བས་མཆུར་ན། ཅི་ཞིག་ཏུ་འགྱུར་། འཕགས་
པ། སྟོབས་ཀྱི་འཁོར་ལོས་བསྒྱུར་བའི་རྒྱལ་པོར་འགྱུར་རོ། །ཞེས། ཇི་ལྟར་དེ་ཞིག་ན་འགྱུར། འཕགས་པ། གཡོག་ཏུ་འགྱུར་རོ། །ཀྱཻ། ཇི་ལྟར་ཀྱིས་དགེ་སློང་རྣམས་ཞེ། གཞི་ནས་ཏུའི་ཚངས་སུ་
གནང་། དགེ་སློང་མ་རྣམས་ནི། བཅོམ་ལྡན་འདས་ཀྱི་ཐབས་སུ་གནང་ངོ༌། དེ་ལྟར་བདག་ཅག་ལ་ཐུགས་ན། ཁྲམ་ཟས་གཙོ་བཅོ་ཐིག་ལེས་སྐྱ་ཕྱུང་དུ་བཀུམ་སྟེ། སློབ་དཔོན་དགའ་འོད་ལ་ཕྱག་
འཚལ་གཉིས་བསྐྱེན། བདག་ལ་ཡང་སྤྱན་དྲངས་བཞག་གིས་བསྒྲུབ་པོ། །རྒྱལ་པོ་ཁྲིས་ཏེ། དེས་བློན་པོ་རྣམས་ལ་བཀའ་བསྩལ་པ། སོང་ལ་ཁྲམ་ཟེ་དེའི་ལག་བཅོད་ཅིག། དེས་དེ་ཕྱིར་དེ་སྐྱོང་དུ་ཕྱོང་
ན། ཁྲམ་ཟེ་དེའི་ཕམ་པ་གཉིས་ཀྱིས་ཐོས་ནས་དེ་དག་མཛའ་བོ་དང་། ཡུལ་དང་། གཉེན་མཁའ་དང་འཁུ་ལི་ཆེ་སྨིང་ཛྷ་ཛྷ་ཧོར་སྣ་བབ་བ་འཚོག་ཏེལ་ཤྲི་ཨ་སྨྲ་ཞིང་། ཀྱི་ཧུད་བུ་ཞེས་ཆེས་འདེབས་
བཞིན་སྡུད་དུ་སོང་ནས་དེ་དག་དང་། སྐྱེ་བོའི་ཚོགས་ནས་དྲན་པོ་དེ་ལ་སྨྲས་པ། ཁྱེད་གེ་བ། ཀྱེ་ལ་ཉེས་བསྒྲུབས་པ་ལག་པ་བཅད་པ་གྱི། ཞི་ཀས་ན། ཁྲམ་ཟེ་འདི་ལག་པ་རས་འཚོན་ཞིག་ལས།
ལག་པ་བ་ཡོན་བ་གཅད་བའི་རིགས་སོ། །དེས་དེ་ནི་ལག་པ་བ་ཡན་པ་བཅད་པ་དང་། ཧྲི་ཙམ་དུས་གཞན་ཞིག་ན། ཁྲམ་ཟེ་དེ་བཞིན་དུ་ལག་པ་བ་ཡོན་པ་བ་ཡོགས་ནས་གཡས་དང་ཀྱི་བ་བར་

༄། །ཕྱེད་དོ། །ཉི་ཞིག་ཅིག་ན་ཉེ་དགས་མཐོང་ནས་དེ་ཤི་ནི་བུ་ཁྲེལ་ཏེ་རྒྱལ་པོ་འི་ཟང་དུ་སོང་ནས་སྨྲས་པ། རྒྱལ་པོ་ནོར་ལས་ཀྱི་བདེ་བ་མི། འདི་ཧྲ་སྟེ། བཀའི་འབྲས་
བུ་བཙོན་པ་འདི་ར་བཟང་ན། དེ་ཡང་རྩལ་མེད་དོ། །དེས་སྨྲས་པ། འཕགས་པ། ཅི་ཞིག་བྱས། ཉེ་དགས་སྨྲས་པ། ཧྭ། བྲམ་ཟེ་དེ་ཡི་ལག་པ་མ་བཅད་དོ། །རྒྱལ་པོས་བློན་པོ་རྣམས་ལ་བོས་ཏེ་སྨྲས་
པ། ཁྱེད་ཀྱིས་བྲམ་ཟེ་དེའི་ལག་པ་མ་བཅད་དམ། དེས་སྨྲས་པ། ཧྭ། བཀུམ་ལགས་སོ། །དེ་ལྟ་ན། ཇི་ནས་བཀའ་བས་པ་ཉེ་དགས་འདི་ཉིད་ཀྱི་ནང་དུ་ཟེར་ར། །ཚོང་དཔོན་བ་ཉེ་དགས་སྨྲས་པ། ཧྭ། བྲམ་
ཟེ་དེ་བཞིན་དུ་ལག་པ་བཀག་པས་བས་རྒྱ་སྐྱུར་བསྐྱོད་ཅིང་བྲམ་ཟེ་འི་ཕྱིར་ནམ་སུ་ཀློག་ཏུ་འཇུག་གོ། །བློན་པོས་སྨྲས་པ། ཧྭ། དེ་འི་ཕམ་དགའ་ཡིས་མ་ཆེ་ནས། བྲམ་ཟེ་འདི་ལག་པས་ར་ཚོང
ཞིག་བས་ལག་པ་བག་ཡོན་པ་ཆེད་ཅིག་ཙམ་ཞིག་སྟེ། དེ་འི་སྐད་དུ་བདག་གིས་དེ་འི་ཕྱུག་པ་བག་ཡོན་པ་བཀུམ་མོ། །རྒྱལ་པོས་སྨྲས་པ། གལ་ཏེ་དེ་འི་ཤ་ར་ཏྲ་ཡིས་ལག་པ་བག་ཡོན་པ་གཅོད་དུ
བཅུག་ན། ངས་ག་ཡས་པ་གཅོད་དུ་བཅུག་གོ། །སོང་ལ་ཚོད་ཅིག །ངས་དེ་འི་རྫུ་ང་དུ་སོང་ནས་ལག་པ་གཡས་པ་བཅད་པ་དང་། དེ་ལག་པ་གཉིས་འཕྲུང་ཞིང་འདུག་གོ། །དེ་རྒྱུ་པ་སྐྱོལ་
ཞིང་འདུག་པ་དང་ཉེ་དགའ་བོས་སྨྲས་པ། བྲམ་ཟེ། ཅི་སྟེ་པོ་ཅིག་ལ་ཧྲག་ཕྱུག་པོ་མི་རིག་པ་ར་ལག་པ་བཅུད་དེ་འདུག །དེ་སྐད་བཀའ་སྩལ་པ་དང་། ཏ་རྒྱལ་བཙག་སྟེ་ཅད་ཀྱི་

ཟེར་བ་ར་འདུག་པ་དང་། བྲམ་ཟེ་དང་། ཁྱིམ་བདག་རྣམས་དགེ་སློང་ཀུ་ཀྲི་ཊི་ཀ་རྣམས་ལ་ནི། སྐྱིད་ཇི་ལེད་བསྐྱེ། ཚར་པས་བཅད་ནས་ཀུན་དུ་ཞིམ་ཚོང་བར་བྱེད་དོ། |ཞེས་འཕྱ་བར་བྱེད། སྨོད་པར་བྱེད། |ཁ་ཟེར་
བར་བྱེད་པའི་སྐབས་དེ། དགེ་སློང་རྣམས་ཀྱིས་བཅོམ་ལྡན་འདས་ལ་གསོལ་པ་དང་། བཅོམ་ལྡན་འདས་ཀྱིས་དགོངས་པ། ཉེ་ལས་ཞིབ་ནས་གང་ཚུར་ཟས་བྱུང་བ་ནི། དགེ་སློང་དག་ལག་པ་ཡང་གཟེད་
དུ་འཛུག་པ་ལས་གྱུར་ཀྱི། དེ་ལྟ་བས་ན། དགེ་སློང་གིས་ལག་པ་དང་། རྐང་པ་དག་གཙང་བར་མི་བྱའོ། |ལམ་དུ་དགེ་སློང་ནས་དགེ་སློང་རྣམས་ལ་བཀའ་སྩལ་པ། དགེ་སློང་དག |སྐྱེས་བུ་
གཞི་སྐྱ་ཅན་ཉེ་དགས་དགེ་སློང་གི་ལས་མ་ཡིན་པ་བྱས་ཏེ། དགེ་སློང་དག |དེའི་ཕྱིར་བ་ལ་ངར་གཙུག་ཕུད་བ་རྣམས་ལས་དེ་ལྟ་བུ་བྱེད་དུ་འཇུག་པ་དེ་ནི། མཛེས་པ་མ་ཡིན། འཚམ་པ་མ་ཡིན་
ནོ། |དེ་ལྟ་བས་ན། དགེ་སློང་གིས་ལག་པ་དང་། རྐང་པ་དག་གཙང་བར་མི་བྱའོ། |གཙང་བར་བྱེད་ན། ཉེས་པ་སྦྱོམ་པོར་འགྱུར་རོ། |དགེ་སློང་དག |ཕྱི་ཚོམ་སྐྱེས་ནས་ཕྱི་ཚོམ་ཕྱུང་བ་ཅན་
གཅིག་ཅད་པ། སངས་རྒྱས་བཅོམ་ལྡན་འདས་ལ་ཁྲུས་པ། བཅུ་ན་བ་ཞམ་ཟེ་དེ། ཚེ་དང་ལྡན་པ་ཉེ་བ་འཁོར་ནི། བསྙུང་སོ། ཉེ་དགས་ནི། ཡོངས་སུ་བཏང་བ་ལ་གཟིགས། བཅོམ་ལྡན་འདས་ཀྱིས
ག་འཚལ་ལ་པ། དགེ་སློང་དག དེ་ལྟ་ར་འདས་པ་ཞིག་ཆུ་མ་ཟད་ཀྱི། ཇི་ལྟར་འདས་པ་ར་ཚུལ་ན་ཡང་དགའ་འཐོབ་པོ། བསྙུང་སོ། ཉེ་དགས་ནི། གཞང་བ་དེ་ཉེ་ཅིག། དགེ་སློང་དག། སྨན་གྱུང་བ་

༄༅། །སྐྱིད་མོས་ཚལ། ཤིང་སྣ་ཚོགས་ཀྱི་ཚལ་ལ་ཡོངས་སུ་བསྐོར་བ། མེ་ཏོག་དང་། འབྲས་བུ་དང་། ཆུ་ཕྲན་སུམ་ཚོགས་པ་ཞིག་ན་དྲང་སྲོང་འབྲས་བུ་དང་། ཅུ་བ་
དང་། ཆུ་ནི་འཐུང་བ། གཡང་གཞི་གྱོན་པ། ཤིང་ཤུན་གྱོན་པ་ཞིག་གནས་ཏེ། དེ་ཤིང་བེལ་བའི་དྲུང་ན་འདུག་ཙམ་ན་རང་གི་དོན་ལ་སེམས་པ་བྱེད་དོ། །དེའི་སྟེང་དུ་ལས་སྐྱེ་ཞིག་གིས་བེལ་
བའི་འབྲས་བུ་ཞིག་འབབ་པ་ཡང་དེ་ལས་དྲང་སྲོང་དེའི་མགོ་སྐྱེད་ནས་དེ་ལ་ཆགས་པ་སུ་བཟང་དུ་སྐྱེས་པ། ཁྱོད་མེད་འགྱུར་བ་བཟང་ཡིན་པ། །དེ་ནི་ཁྱེ་བ་མི་ཁྱེད་ཀྱི། །ཁྱོད་མེད་འགྱུར་བ་བཟང་ཡིན་
པ། །དེ་ནི་ཁྱོད་ཀྱི་ཕྲེང་རྫོང་འདུག །དྲང་སྲོང་དེའི་སྤྱོན་འདྲེན་ཏོན་བཞིན་འདུག་པ་དེ། རིགས་འཚོར་དུ་སོང་བ་ལས། བརྒྱུགས་ནས་དེར་ཁྱིམ་ཏོ། །དྲང་སྲོང་དེ་ནི། ཆུ་བ་ལ་བཞིན་གྱི
ཁྱིམ་ཤིང་བེལ་བ་དེ་དུ་དེ་ནས་གཞན་ཞིག་ཏུ་སོང་ངོ་། །དེ་ན་བ་དེ་མི་སྣང་ནས་ཏེ་བོར་ཞི་ཞིང་ཤིང་བེལ་བ་དེའི་དྲུང་ན་འདུག་པ། །སྐྱེ་ཅུང་ཞེས་ཏོན་པ་དེའི་མགོ་ར་བེལ་བའི་འབྲས་བུ་ཅིག་
འབབ་པ་དང་། ཏོན་པ་དེ་སྤྱི་བོར་ཞིག་པས། དེའི་ཤིང་བསྣུན་ནས་བེལ་བའི་འབྲས་བུ་བསྐྱུན་པས་ སྐྱེད་པའི་སྒྲུབ་བསྒྲལ་བ་དང་། ཡིད་མི་བདེ་དུས་ཁྲོ་ནས་དུ་བཏབ་ནས་བཅུམ་པ་དང་། དེ་
ཙམ་ན་སྐྱེ་ཉམ་ཐོང་ནས་དེ་དག་སེར་ནས་གཞོན་ཞིག་དུ་ཁྲུལ་རྟེ་སྐྱེ་མགོ་བཅིག་ཏེ་གི་ཞིག་དུ་བསྐྱུན་པ་དང་། སེལ་ཆུང་ནས་ཁྲོ་ཡས་འདེབས་སོ། །དགེ་སློང་དག །ཇི་སྙམ་དུ་སེམས། དེའི

ཚེ་དེའི་དུས་ཀྱི་དྲང་སྲོང་ནག་ཡིན་པ་དེ་ནི། དགེ་སློང་ཀུན་དགའ་བོ་འདི་ཉིད་ཡིན་ནོ། །དེའི་ཚེ་དེའི་དུས་ཀྱི་སྐྱེ་བུ་ནག་ཡིན་པ་དེ་ནི། བྲམ་ཟེ་འདི་ཉིད་ཡིན་ནོ། །དེའི་ཚེ་དེའི་དུས་ཀྱི་ཇོ་བོ་ནག་ཡིན་པ་དེ་ནི། ཉེ་
དགའ་འདི་ཉིད་ཡིན་ནོ། དེའི་ཚེ་ཡང་འདི་དགེ་འདུན་ནི། བསྐུར་བ་ལ། ཉེ་བར་ནི། ཡོངས་སུ་བརྟན་ཏེ། །ད་ལྟར་ཡང་དགེ་འདུན་ནི། བསྐུར་བ་ལ། ཉེ་བར་ནི། ཡོངས་སུ་བཏང་ངོ་། །སྟོན་ནི། རེ་བས
འབྲུ་དང་ནི་འཆར་ཀ་ར་བཅས། །ཟླ་མ་སྐྱུར་དང་ནི་བཏུལ་བ་དང་། །མཚམས་བཟང་དང་ནི་བཟང་སྦྱིན་དང་། །ཕྲག་གིས་འདུ་ཤེས་ལྡན་བཟང་བྱུང་། །མ་ཡམ་པ་དང་བྲམ་ཟེ་དག །རང་གི་ཚོས་ཀྱི
ལས་བརྒྱལ་པའོ། །སྔོན་གྱི་ཚིགས་སུ་བཅད་པ་འདི་ནི། ཡས་ཐམས་པ་ག་ཞིག་ལས་དེ་སྐད་འབྱུང་བ་དེ་བཞིན་དུ་རྒྱས་པར་བསྟན་པར་བྱའོ། ཁྱད་པར་ཅུང་ཟད་ཡོད་མེད་དོ། །སྔོན་ནི། ཡག་དང་བུ་མ
ཞིང་དང་ནི། །ཏལ་ཚོས་གོས་གཟུང་དགའ་བོ། །ཟླ་ཚིལ་གྱིས་ནི་བྱུགས་པའི་སྣོད། །མཚོ་བྱུའི་པོར་བགྲིམ་དགའ་མོའ། །ས་ལེ་རྒྱུས་བཙོམ་ལྡན་འདས་མཉན་ཡོད་ན། རྒྱལ་བུ་རྒྱལ་བྱེད་ཀྱི
ཚལ་མགོན་མེད་ཟས་སྦྱིན་གྱི་ཀུན་དགའ་ར་བ་ན་བཞུགས་སོ། །དེའི་ཚེ་མུ་གེ་འདི་ལྟ་བ་བབ་ནས་མི་འབྲིན་བ་ར་ལེན་པ་རྣམས་ཀྱིས་ཡས་དགེ་ཅིག་བཀྲུས་ཏེ་ཚིལ་སྣུམ་པ་འཐིན་ང་ཏུ་དེང་སྟེ། དེ་ར་དེ་དག
ཤིས་དེ་ནས་ང་བོ། །ཡས་དགས་ལ་བཟང་པོ་རྣམས་ཞིམ་ཏེ་མགོ་དང་། ཁ་ཕྲིགས་དང་། ལུག་པ་རྣམས་བང་སོ། །ཀླུག་ཕྱི་རྣམས་ཀྱིས་ཀུན་ཏུ་སྤྱོད་པ་ནི། ནད་པ་རྣམ་འཕྲང་དེ་ནས་ཡང་བའི་སྣོད

ཤྲཱི་ཕྲེང་ ཞ

༄། །འཇོམས་ནི་ཕྱོགས་བཞིར་སྣ་ཞིང་། དེ་ནས་ཡོངས་གདན་དུ་པ་འཁྲུལ་བ་དང་། བྱ་རོག་ཕྱིང་བ་ཡོམ་མཐོང་བ་དེ་ཐམས་ཅད་ཡང་ཉེ་བ་འོང་ངེས། ནད་པ་མ་སྤྱོང་
ལངས་ནས་ཁང་བའི་སྟེང་དུ་འཇོམས་ནི་ཕྱོགས་བཞི་རབ་སྣ་བར་བརྩེ་ནས་པ་དང་། ཇི་ཙམ་ནང་ཚལ་སྤྲུག་པོ་ཞིག་ནང་དུ་བ་དང་། བྱ་རོག་ཕྱིང་བ་མཐོང་ན་ཡང་སྨྲ་སྐྱེས་པ། དཔལ་འབོ་ཉི་དགའ།
ཚལ་གྱི་ནང་ན་དུང་བ་འཁྲུལ་བའི་བྱ་རོག་ཕྱིང་ནས། གཡལ་ནི་རྒྱུད་ནི་ཉེ་ཀུང་གྲིད་པས་ཉེ་དོ་ངོ་། །དེ་དག་སྒྲ་བརྒྱུ་བར་འདོད་པ་དང་། ཐབ་གི་མགོ་བོ་ནད། ནུས་ཚོགས་པ་དང་། གུས་
པ་བོར་བདག་མཐོང་ནས་དེ་དག་གིས་སྨྲས་པ། དཀའ་བོ་ཉི་དགའ། སྤྱན་དང་སྣ་བུ་ཞིག་ཉེ་དགྲ། བཙོས་ཏེ་བཟའ་བར་བྱའོ། །དེ་དག་གིས་བརྟུལ་ནས་འཚོད་པ་ན། ཐབ་བདག་ནི་མས
ཚོ་ལ་ཞིང་དེ་རབ་སྣ་བས་པ་དང་། ཇི་ཙམ་ནང་ཁྱུ་མ་སྤྱོད་ནམས། ཐབ་ལ་འཚེད་པ་མཐོང་ནས། དེ་དག་གིས་སྨྲས་པ། འཕགས་པ་དགྲ། །དུད་འགྲོ་དེ་ཀྱང་རྒྱལ་མཚན་ཡང་ཚོགས་ལ། བྱ་བ་འདི་ནི
བུ་ཡང་ཡིད་དུ། དེ་དག་གིས་སྨྲས་པ། བཞིན་བཟང་། ཁྱོད་ཅག་སྒྲོག་གཅོད་དུ་ཡོད་ན་ཀྱི། བདག་ཅག་གིས་རི་དྭགས་བཟང་པོ་ཐན་བཟང་པོ་དགྲ་ཁས་དུས་ཤ་བཟང་པོ་དགྲ་བཟའ་ནི་ཀྱང
ཀམ་ཅི། ཅི་ཕྱིར་ཁོ་བོ་ཅག་ནི་མ་གོ་དང་། ནུས་པ་དང་། རྐང་པ་དག་བརྟུལ་ནས་འཚེད། མཁྲིན་པ་ཡང་ལུ་འདབ་ཀྱི་ཀྱི་ཀྱང་ཉེ་བར་ནས་བོ་རབ་འདི་དག་ཁོ་བོ་ཅག་གིས

ཀྱཻ་དར་བོར་བལྟ་བུ་བླངས་པ་བར་ནང་དོ། །དེ་དག་གིས་ཞུས་པ། འཕགས་པ། གལ་ཏེ་དེ་ལྟར་ན། ཡོན་ཀྱང་འདི་ལྟར་ཕྱིར་རབ་ཏུ་བྱུང་བ་ཡིན་པས། འདི་ནི། འཚོ་མ་པ་མ་ཡིན་ནོ། །ཞེས་ཟེར་
བའི་སྐབས་དེ། བཅོམ་ལྡན་འདས་ལ་དགེ་སློང་དག་གིས་གསོལ་བ་དང་། བཅོམ་ལྡན་འདས་ཀྱིས་བཀའ་སྩལ་པ། དགེ་སློང་དག །དགེ་སློང་གིས་དེ་ལྟ་བུའི་ཕྱག་དར་བླང་བར་མི་བྱའོ། །བླ་སྐྱེ་
ན། འགའ་ལ་ཚོངས་ཅན་དུ་འགྱུར་རོ། །སངས་རྒྱས་བཅོམ་ལྡན་འདས་མཉན་ཡོད་ན། རྒྱལ་བུ་རྒྱལ་བྱེད་ཀྱི་ཚལ་མགོན་མེད་ཟས་སྦྱིན་གྱི་ཀུན་དགའ་ར་བ་ན་བཞུགས་སོ། །མཉྫིན་པར་ལེན་པ་
ནམས་ཀྱིས་བུ་རམ་གྱི་ཤིང་དག་བརྐུས་ཏེ་ཟོས་ནས་དེ་རྣ་བ་དང་། ཕོར་ཏེ་ར་རྐྱང་བ་དགོང་བ་དང་། དུག་སྡེ་རྣམས་པས་ནད་རྩོན་འཐུན་ཞིང་ཕྱིབས་དེ་ར་ཕྱིན་པ་དང་། དེ་དག་གིས་མཐོང་ནས།
སྨྲས་པ། དགའ་བོ་ཉེ་དགའ། ཀྱཻ་དར་ལྟ་བུ་འདི་ཉེ་དགྲ། བླང་བར་བྱའོ། །དེ་དག་གིས་བླང་བ་ར་བརྩམས་པ་ན། བུ་རམ་ཤིང་སྦྱང་བ་ཀོ་ལ་ཞིང་ཏེ་ལྟུང་བ་བ་དང་། ཇི་ཙམ་ན་དུག་སྡེ་
རྣམས། བུ་རམ་ཤིང་གི་རྩ་བ་དང་། ཕོར་ཏེ་ར་རྐྱང་བ་དགེ་སློང་བ་དགེ་མཐོང་ནས་དེ་སྐད་ཅེས་སྨྲས་པ། འཕགས་པ་དག །དེ་སྔོན་ཀྱི་རྒྱལ་མཚན་ཡང་ཕྲིགས་ལ། འདི་ལྟ་བུའི་སྡིག་པ་འདི་ལས་
གྱུར་ཏེ་དམ། དེ་དག་གིས་སྨྲས་པ། བཞིན་བཟང་། གལ་ཏེ་བཅོམ་ལྡན་འདས་ཀྱིས་ལེན་དུ་ཅུང་ཟད་ཅིག་གནང་ན་ཞིག ། བདག་ཅག་གིས་བདམས་པ་ཤིང་བྱ་ས་མས་བུ་རམ་ཤིང་བཟང་པོ་ལམ། གཞན་དོན་དུ

༄༅། །ཀྱཻ། སྤྱི་ཏི་ཡོ་ག་སེམས་པ་དེ་ནི་སོ་སོ་ར་རྟོག་པ་པས་ཡི་ཀླུ་ར་ཙ་ཏི། མཁྱེན་པ་ར་ཡེ་ཤེས་པ་དབྱིབས་ཡིན་ཀ་ཀྱང་སྟེ་སེམས་ཅན་ད་བ་རྡོ་རྗེ་རོ་ཙ་བ་ཤི་སྟ་བ་ད་ད། ཧཱུྃ
སོ་སོ་ཞུ་དང་བ་དབྱེ་བ་སྦྱོར་བ་ར་ར་ཧཱུྃ་ཧོ། །ངང་ལ་གཤིས་སྐྱེས་པ། འཕགས་པ། གཞན་ཏེ་རྩེ་ཕྱིན། རྟེན་ཀུན་འཛིན་པ་ཀུན་བྱང་བ་ཆུབ་སེམས་ཀྱི་ཉམས། དེའི་ནི། དཀོན་མཆོག་ཡི་ཤེས། །དེ་ནས་རང་གི་སེམས
བར་དུ་བཀོད་ནས་ཕྱག་ཙལ་ཏེ། བཅོམ་ལྡན་འདས་ལ་དགོངས་ཀྱི་དབང་གིས་གསོལ་བ་དང་། བཅོམ་ལྡན་འདས་ཀྱིས་ས་གའི་རྟེ་ལྟར། བསྒོམ་དགས། དགོས་བསྙེན་གསོལ་དེ་སྐད་ཅེས་ཕྱག་དང་བཅས་པ
མི་ཐུབ་བོ། །དགོས་སྒྲུང་ང་ཉིད་དེ་ཀུན་གྱི་ཡིད་བཞིན། འཕགས་པ་ཚོགས་ཀྱི་བདག་ཉིད་ཆེ་ཞིང་འབྱུང་བའོ། །སངས་རྒྱས་བཅོམ་ལྡན་འདས་ཐམས་ཅད་ཡོད་ན། རྒྱལ་པོ་རྒྱལ་བུ་དང་རྗེ་བོ་ཆེན་པོ་དང་བཞིན་ཀྱི་ཉམས་ཀྱི་གཞན
དགའ་བ་བཅུ་པ་ཆུང་ངས་སོ། །མཁྱེན་པ་ཡིན་པ་རྣམས་ཀྱི་ཡི་དེ་ཁ་འབྲེལ་བདག་བཞུགས་ཏེ་རྒྱུན་ཅན་ཐམས་ཅད་བསྐུལ་བ་ཡིན་དེ་ཉིད་ཀྱིས་ནས་ཕྱག་ནས་ལ་ཡི་ང་དེ་ཉམས་ཏེ་སེམས་ཀྱི་ཉམས་ལ་ཞལ་ལས་དགའ་བ་ཅེ་བ
ནུ་མ་སྟོན་ནས་ཡེ་ཤེས་ཅུང་ཟད་ཕྱག་པ་ཡང་སྒྲོམ་ལས་དེ་ནི་ཀྱིས་ཉམས། དེ་ལ་གས་ཏེ་མཐོང་ནས་ཏེ་དགའ་བ་ཞིག་སྐྱེས་པ། དབང་ཡིད་ནི་དགའ། ཀྱི་ཡང་བདེ་ཆེན་པོ་ཉིད་ཀྱི། བསྐལ་པ་བཅུ་བ། །དེ་ནས་ཀྱིས་ད
བསྐལ་བ་བརྒྱ་ལས་པ་ན། ཤིང་རྟ་ལ་ཞི་སྤྲུལ་མཆོད་པ་ཞིང་དེ་ལ་ཉམས་པ་དང་། རྗེ་ཅན་ཉིད་ཀྱི་སྣ་ནས་ཤིང་རྟ་ལ་ཞི་བ་བྱི་ཐོགས་དང་། ཀྱི་ནས་ལ་དགའ་སྟོང་བ་མཐོང་ནས་རེས་སྐྱེས་པ། །འཕགས

པ། དྲན་སྐྱོང་ནི་རྒྱལ་བམ་མཚན་ཡང་ཐོབ་ས་ལ། འདི་ལྟ་བུའི་སྡིག་པ་འདི་ལས་ཀྱང་བྱེད་དམ། དེ་དག་གིས་སྨྲས་པ། བཞིན་བཟང་། གལ་ཏེ་བོ་བོ་ཅག་མ་བྱིན་པར་ལེན་དུ་རུང་ན་ལྟ། བདམས་ཤིང་
བདམས་ཏེ་ཤིང་ཏ་ལའི་འབྲས་བུ་བཟང་པོ་དག་དང་། གཞན་ཡང་ཤོར་བུ་དང་། ལྗོ་ཀྱིམ་པ་ལ་སོགས་པ་རིན་པོ་ཆེ་དག་བྲོས་པར་མི་ནུས་ས་མཆི། མ་བྱིན་པར་ལེན་ནས་ཕ་འགའ་ཞིག་གིས་འདི་དག་བཀྲུས
པ་ལས་བོ་བོ་ཅག་གིས་ཉལ་ཉི་ལ་བསྐྱུས་པར་ནང་དོ། །ངས་སྨྲས་པ། གལ་ཏེ་དེ་ལྟ་ན་ཡང་འདི་ལྟ་ར་བྱེད་དང་བཀྲུ་རུང་བ་ཡིན་ནམ། འདི་ནི་འཚམ་པ་མ་ཡིན་ནོ། །དེ་དག་ཅང་མི་ཟེར་བར་འདུག་ནས
སྔ་ནས་དེ། བཅོམ་ལྡན་འདས་ལ་དགེ་སློང་དག་གིས་གསོལ་པ་དང་། བཅོམ་ལྡན་འདས་ཀྱིས་བཀའ་སྩལ་པ། དགེ་སློང་དག་དེ་ལྟ་བུའི་ཕྲག་དོག་ལྡང་བར་མི་བྱའོ། །དགེ་སློང་གིས་དེ་ལྟ་བུའི་ཕྲག
དོག་ལྡང་ན། འགལ་ཚབས་ཅན་དུ་འགྱུར་རོ། །སངས་རྒྱས་བཅོམ་ལྡན་འདས་མཉན་ཡོད་ན། རྒྱལ་བུ་རྒྱལ་བྱེད་ཀྱི་ཚལ་མགོན་མེད་ཟས་སྦྱིན་གྱི་ཀུན་དགའ་ར་བ་ན་བཞུགས་སོ། །དེའི་ཚེ་མཉན
ཡོད་ན་སྲོས་ཆེ་དགེ་བྱེད་ཅིག་འདུག་པ་དེ་ལ། ལྷ་བ་བཟང་པོ་ཞིག་བརྙེད་ནས་དེ་དེ་ལ་ཤིན་ཏུ་ཆགས་སོ། །དེ་དུས་གཞན་ཞིག་ན། ན་བར་གྱུར་པ་དང་འཕྲ་བ་དེ་ལ་ཇི་ལྟ་བར་སྦྱིག་དགོལ་ནི་གྲུང་ནམ་མི
བྱེད་དོ། །དེ་རྩ་བ་དང་། སྡོང་བུ་དང་། འདབ་མ་དང་། མེ་ཏོག་དང་། འབྲས་བུའི་སྨན་དག་ཁྱིམ་ཀྱང་བཞིན་པར་མ་གྱུར་ཏེ། དེས་གང་གི་ཚེ་ཡུལ་གྱི་གནས་སྐབས་ཤེས་པ་དེའི་ཚེ། ཉེ་དུ་རྣམས་ལས་ཀླས་ཏེ

༄༅། །སྣ་ཚོགས། ཀ་ནི་ཀི་ཚེ་ཡིག་པ་ཀྱི་བར་སྐབས་ནས་དེ་དེ་ཚོ་ཁྲིད་ཅིག །ཡིས་ལ་བསྒོམས་པ་བར་ཆོས་ཁྲིད་ལྟ་བའི་རིམ་གྱིས་ཉམས་ལེན་ཅིག །དེ་དག་གིས་དེ་ཞུགས་སྐྱེད་དེ་སྒྲུབ་པ། ཇི
སྙིང་ནས་ཀྱིས་བཏང་བ་ཐམས་ཅད་རྫོགས་ཆེན་མཆི། སོས་པར་འགྱུར་ནམས་ལ་འཛིན་པ་ཞིག །དེ་ཚེ་ཆར་བ་ཞིག་ལས་མི་མགྲོན་དང་། གསོས་རྒྱས་ཁྲིད་མ་བཙན་ཏེ་ཤེས་ནས་ལྟ་བ་ལ་སྤྱོད་པར་ཆགས་པས།
ཡི་དྭགས་ལྷ་བཙན་རྣམས་ཀྱིས་དང་དུ་སྦྱོར་སོ། །དེ་ནི་ལྕེ་ནས་ཀྱིས་བཀས་སྐྱོན་པོ་དང་། སེར་པོ་དང་། དམར་པོ་དང་། དཀར་པོ་དག་གིས་ཁྱབ་པ་བརྒྱན་ནས་ལྟ་བ་དེ་ཉིད་ཀྱིས་དང་ཀྱིས་ཏེ་དུ་བསྒྲུབ་ད
ཐོར་བ་དང་། དེ་དག་སྒྲོ་དང་གསོལ་མཆོད་ནས་དེ་མ་གི་ལ་བསྐྱེད་དེ་སྦྱོར་བ་བཀའ་དག་འགོ། །ཞེས་བྱ་བ་དེ་ལ་བསྒྲུབས་པ། ཆོས་དང་ལྡན་པ། གྲོས་ཚོད་གི་ཁྲི་ཞིག་གི་བདེ། ཏེ་ཅུང་ནས
སྣང་བས་ཀྱིས་ནས་དུ་བཀོད་དུ་བོར་ཀྱི། སོང་ལ་ཕྱག་དམ་བྲིད་ལེགས་ཞིག །དེ་སྐྱེ་བ་སྒྱུར་བར་དུ་བཀོད་ད་སྐྱོང་ནས་ལྟ་བསླུ་སེ་བ་དང་། མི་མ་ཡིན་པ་དེ་སྒྲུབས་པ། འཕགས་པ། གཉན་དགའ
བོ་ བདག་གི་ལྟ་བ་མཉམ་ནས་ཞིག །དུ་བཀྲེད་པ་ཐལ་ཆེན་སྐྱེ་སྐྱོང་བས་ཅན་ཡིན་པས་ངས་དེ་ལ་བསྒྲུབས་པ། བཀྲིན་པ། ཁྱེད་ལྟ་བའི་ལ་ལྷག་པར་ཆགས་པས། ཡི་དྭགས་ལྷ་བཙན་རྣམས་ཀྱིས་དང་དུ
སྤྱོད་ན། དཔའ་ཅི་དགྲ་ལ་བར་སྐྱེ་འདོད་དམ། ཕྱིང་ཞིག་ཅིས་ཁྲས་ནས། ཞེན་གྲུང་དེས་མ་བཏང་ངོ། །དེ་སྟག་བར་ཆགས་པས། དེས་དེ་ལ་རྗེས་ལས་བསྒྲུབ་ནས་བ་ཤུགས་ཏེ་དེས་དེ་ཁྲིད་ནས

རྒྱལ་པོ་རྒྱུད་ཀྱི་ཚིག་ལ་དགོས་པ་འདི། །དེ་ཡང་ཆོས་ཀྱི་སྐུ་ལ་ངེས་པར་ཤིང་དེའི་ཕྱིར་བཞིན་དུ་འབྱུང་ས་ཏེ་འཕགས་པ་། ག་ཞུ། ཀ་ལ་ཤོ། །ལྷུན་པོའི་སྐུ་ལ་ཅིག །ཚེ་ཡ་ཏྲ་སྟ། དེ་ས་ཀྱིད་དུ་ཀ་ཏེ་རྒྱལ་པོ་རྒྱུད་ཀྱི་ཚིག་ལ་

དུ་སོ་ང་བ་དང་། རྒྱལ་པོ་རྒྱུད་ཀྱི་ཚིག་ལ་རེ་ཡ་། ངེས་རྒྱུ་ཀྱི་ལ་མ་དེ་ན་པར་དང་དུ་པའི་ལྷ་དང་། ཀླུ་དང་། གནོད་སྦྱིན་དག་འབྱུང་པོ། དགང་ལྷུ་དུ་ར་ག་བར་ང་ཀ་ན་ད་དུ་ཨེ་རྒྱ་མ་ཀྱུ་ཀ་རྒྱལ་པོ་རྒྱུད་ཀྱི་ཚིག་ལ་ཀྱི་སྐྲ་

ན་ཆེ་ངས་འདང་ས་ཤིང་འདུ་ག་མི། །སྐུ་ལེ་རྒྱ་ན་རྩ་མ་ཐུན་འདང་སྣ་ཚམ་ཉི། སྟོན་བཞིན་དུ་མཆོད་ཀྱང་མཛད་པ་ཡིན་པས། དེ་ནས་ཚོང་ཁྱེན་པ་ཀུན་དགའ་བོ་ལ་སྨྲས་པ། ཀུན་དགའ་བོ། ཅི་འི་ཕྱིར་

རྒྱལ་པོ་རྒྱུད་ཀྱི་ཚིག་ལ་ཀྱི་སྐྲ་ན་མི་མ་ཡིན་པ་དང་། དེས་གསོལ་པ། བཅོམ་ལྡན་འདས་ཀྱི་ཚིག་ལ་དེའི་ལྷ་བརླམས་ལ་བ་ལགས་སོ། །བཅོམ་ལྡན་འདས་ཀྱིས་བཀའ་སྩལ་པ། མི་མ་ཡིན་པ་འདི་ཆམས་པ་དེ་ཀྱི་ཐབས་དང་སྐྱེ།

གལ་ཏེ་ལྷ་པ་མ་ཐོབ་ན། ཁྱབ་རྡོར་དུ་རྒྱུ་བས་ནས་འཆི་བར་འགྱུར་བ་བག་ཡིན་པའི་གནས་དེ་ཡོད་དོ། །སྐྱེ་མ་དུ་སྒོ་ངས་ནས། ཚོང་དཔོན་པ་ཀུན་དགའ་བོ་ལ་བཀའ་སྩལ་པ། ཀུན་དགའ་བོ།

སོང་ལ་དགེ་སློང་གནས་དགའ་བོ་ལ་མི་མ་ཡིན་པ་འདི་ལ་ལྷ་བ་ཕྱིན་ཅིག ། གལ་ཏེ་འདི་ལ་ལྷ་པ་མ་ཕྱིན་ན། གདོན་མི་ཟ་བར་འདི་ཁྱབ་རྡོར་དུ་རྒྱུ་བས་ནས་འཆི་བར་འགྱུར་རོ། །གང་གི་ཚེ་དེ་ནང་

དེའི་ཚེ་ཡང་མ་ཏུ་ཕྱོགས་དེ་ཞིག་ཅེས་སྨྲ་ཞར་བྱའོ། །གང་གི་ཚེ་དུས་པ་ཏུ་ཀོ་ན་བ་དེའི་ཚེ་ཡང་ཚེ་ཅི་བ་ཅེས་བརྗོད་པར་བྱ་ཞིང་། གང་གི་ཚེ་ཉལ་བ་དེའི་ཚེ་དེའི་སྐྱེ་ང་དུ་ཞག་བཅས་བྱའོ། །ཞེས་ཀྱིས་

ཉི་ཁྲི་པ། ༢ ཤེར་ཕྱིན།

༄། །ཤིག། བརྒྱད་པ། དེ་སྐད་འཚལ་ལགོ། །ཞེས་ཚེ་དང་ལྡན་པ་ཀུན་དགའ་བོས། བཅོམ་ལྡན་འདས་ཀྱིས་ཞལ་སྔ་ནས་ཞེན་ནས་ཚེ་དང་ལྡན་པ་བགྲ་ནུས་དགའ་བོ་ལ་བདེ་རྩ་སྒོང
སྲོ་ཕྱིན་ནས་ཚེ་དང་ལྡན་པ་བགྲ་[illegible]་དགའ་བོ་ལ་འདི་སྐད་ཅེས་སྨྲས་སོ། །ཚེ་དང་ལྡན་པ་བགྲ་ནུས་དགའ་བོ། ཤེས་པ་རབ་ཀྱིས་ཤིག། བཅོམ་ལྡན་འདས་ཀྱི་ཞལ་ནས། མི་མ་ཡིན་པ་འདི་ལ་ལྟ་བ་ཕྱིན་ཅིག།
གལ་ཏེ་འདི་ལ་ལྟ་བས་ཕྱིན་ནས། གདོན་མི་ཟ་བར་ཁྱབ་དྲོན་ཀྱི་སྒྲུབ་ཁམས་ནས་འཆི་བར་འགྱུར་རོ། །གང་གི་ཚེ་ཕྱིན་པ་དེའི་ཚེ་ཡང་མདུན་དུ་སོང་ཞིག་ཅེས་བརྗོད་པར་བྱའོ། །གང་གི་ཚེ་དུ་མ་བོད་དུ་ཕྱིན་པ
དེའི་ཚེ་ཡང་ཉེ་ལ་ཅིག། ཅེས་བརྗོད་པར་བྱ་ཞིང་། གང་གི་ཚེ་ཉལ་བ་དེའི་ཚེ་དེའི་སྟེང་དུ་གནན་པར་བྱའོ། །ཞེས་དེ་སྐད་བཀའ་འཚལ་ཏོ། །ཚེ་དང་ལྡན་པ་ཀུན་དགའ་བོ། །བཅོམ་ལྡན་འདས་ཀྱི་སྙེ
སྐད་བཀའ་འཚལ་ལ་པ་དེ་བཞིན་དུ་འཚལ་ལགོ། །ཚེ་དང་ལྡན་པ་ཀུན་དགའ་བོ་སོང་བ་དང་། གཞན་ཡང་མཁར་རྫས་མི་མ་ཡིན་པ་དེ་ལ་སྨྲས་པ། གལ་ཏེ་ཁྱོད་ལྟ་བར་འདོད་ན། མདུན་དུ་སོང་ཞིག་དེ་སྔ་ཕྱིན་ནོ།
དེ་མདུན་དུ་སོང་བ་དང་ཡང་སྨྲས་པ། ཤལ་ཏེ་ཁྱོད་ལྟ་བར་འདོད་ན། ཉེ་ལ་ཅིག་ཅེས་བྱས་པ་དང་། དེ་ཉལ་ནས་དེའི་སྟེང་དུ་གནན་པོ། །མི་མ་ཡིན་པས་ཀྱང་དེ་ལ་རྡོག་པས་བརྡུན་པ་དང་། ཀླུ་ཁས
དང་ལྡན་པ་ཡིན་པས་དེས་མ་ནུས་སོ། །སྐབས་དེ། དགེ་སློང་རྣམས་ལ་བསྐུར་བ་དང་། དགེ་སློང་དེ་གཉིས་བཅོམ་ལྡན་འདས་ལ་གསོལ་ནས་བཅོམ་ལྡན་འདས་ཀྱིས་བཀའ་སྩལ་པ། དགེ་སློང་དག

ཀྱི་ཚོམ་དུ་རྟོའི་བོ་སྣ་བླང་བ་བཞེད་ཀྱིན་པར་མི་བྱའོ། ལེའུ་ཨ། ངེས་ཀྱང་ངན་པའི་མཐའ་འཁྲུས་མགོ་བོའི་མཐར་སོང་སྤྱི་བླང་བར་བྱའོ། །ཁ་ཅིག་ཀྱིན་པ་ངེས་ཀྱང་མགོ་བོའི་མཐའ་འཁྲས་ཀ་ང་པའི་མཐར་སོང་སྤྱི་ཀྱིན
པར་བྱའོ། །དགེ་སློང་དག །རྩོའི་བོས་ལ་འཇུས་མི་བས་སྡུ་ཡོད་དེ། །ལྷུག་པ་ཞེན། །པ་ཏོག་དགུ་པ་དང་། ཏྲི་མི་ཞེམ་པ་དང་། རྡི་དབ་པ་དང་། ཤིག་མ་ང་བ་དང་། གཞོད་ཀྱིན་མི་སྡུབ་པ་ང་བཞོ། །ཞེན་ཀྱང་
ལྷག་དག་བྲི་དབས་རྡི་སྒྲིད་ཀྱུ་མས་ཀྱུ་དབང་བང་སྤྱི་ད་ཏུ་ངོའི་བོས་སྣ་བླང་བར་མི་བྱའོ། །བཙོམ་ལྡན་འདས་ཀྱིས་མ་མ་ཀྱུང་བར་ཤི་ཕ་འགོས་སྣ་བླང་བར་མི་བྱའོ། །ཞེས་བསྒུང་ས་པ་དང་། རྡུ་སྡེ་ནམས་ཀྱིས་ཀྱི
ཤྲི་ད་ད་རྡེ་བ་དང་། མདང་པ་དང་གསོལ་མཐོ་ངན་འབབས་པ། ཀྱིང་ཏི་སྣེ་ཀྱི་ཁྲི་ངན་པ་ལོན་པར་འདེང་། ཅི་སྒྲིབ་བཅོང་བར་བྱེད་མ་ཞེས་པ་ཟེར་བར་བྱེད་པ་དང་། དེ་དག་ཟས་ལ་ཞེ་སུ་ཞིམ་དུ
སྨན་ཚོ། །སྐྱེ་ངས་དེ། ངག་སྤྱིད་རྣམས་ཀྱིས་བཅོམ་ལྡན་འདས་ལ་གསོལ་པ་དང་། བཅོམ་ལྡན་འདས་ཀྱིས་བཀའ་འཕྲུལ་པ། ཡེ་ཁྲི་ངད་དེ་འབྲིབ་པར་མི་བྱའོ། །དེ་དག་གིས་མཆོམ་ཀྱིས་རྡུ་བྱུང་སྡེ་སྣམས
པ་དང་། བཅོམ་ལྡན་འདས་ཀྱིས་བཀའ་འཕྲུལ་པ། མཆོན་ཀྱིས་རྡུ་བྱུང་རྣམས་སྣུང་བར་མི་བྱའི། ཞེན་ཀྱང་ངག་དགེ་ཚོ་སྒྲིན་བུ་ཞེ་འདང་། གྲེག་མས་ནམས་ཀྱང་བྱུང་། དེ་འི་ཚེ་བླང་བར་བྱའོ། །དེ་དག་གིས
ཐུབ་ཏེ་བཞི་ཀྱིན་ཀྱིན་ནམས་བཅོམ་ལྡན་འདས་ཀྱིས་དགའ་འཕྲུལ་པ། དགེ་ཞིན་དུ་ཞོ་ཀྱང་མི་བྱའི། ཞེན་ཀྱང་ཞིག་བཅུ་ཞེ་ཞམ། བཀྲུ་སྦུད་ཀྱུ་ལེན་པར་བཞིག་ལ། བ་ང་གི་ཚེ་སླུ་དག །ཉིམས་

༄༅། །ཁ་དུས་ལ་བར་གྱུར་པ་དེའི་ཚེ་བ་ཀྲུས་ནས་ཚོས་ལ་བབ་པར་གྱུར་ཏོ། །དེ་དག་གིས་ཐོས་ནས་དེ་བགོས་ནས་དེ་བརྩོམ་ལག་བང་དུ་འདུག་ཅིང་མཆོད་རྟེན་དག་ལ་ཕྱག་འཚལ་བར་ཕྱིན་
ནས་སྨྲས་པ་དེ། བཅོམ་ལྡན་འདས་ལ་དགེ་སློང་དག་གིས་གསོལ་པ་དང་། བཅོམ་ལྡན་འདས་ཀྱིས་བཀའ་སྩལ་པ། དགེ་སློང་དག་ཕྱིར་འདོང་བའི་ཀུན་ཏུ་སྤྱོད་པའི་ཆོས་བཅའ་བར་བྱ་སྟེ། གསོ་སྦྱོང་
དུ་ར་སྦྱིན་དང་ལམ་པོ་ཆེ་ནས་རིམ་གྱིས་ཏེ་གཙུག་ལག་ཁང་དུ་འགྲོ་བར་མི་བྱ། མཆོད་རྟེན་ལ་ཕྱག་འཚལ་བར་མི་བྱ། རྡོ་སྐྱས་ཕྱག་བྱེད་ན་ཡང་འདེམ་ག་དང་ལོ་མ་ཕྱག་ཡས་ཉེ་བར་འགྲོ་བར་མི་བྱ། ཁ་ནས་
ཁང་པ་ཡོངས་སུ་སྦྱང་བར་མི་བྱ། གནས་མལ་ལ་ཡང་འདུག་པར་མི་བྱ། དགེ་སློང་གི་ནང་དུ་འདུག་པར་མི་བྱ། བྲམ་ཟེ་དང་། ཁྱིམ་བདག་གི་འོད་འཚིང་ལྷགས་པ་རྣམས་ལ་ཆོས་བསྟན་པར་མི་བྱ།
བྲམ་ཟེ་དང་། ཁྱིམ་བདག་གི་ཁྱིམ་དག་ཏུ་འགྲོ་བར་མི་བྱ། ཕ་རོལ་ཏུ་འགྲོ་ན་ཡང་སློང་བསྐུར་བར་བྱའོ། །གལ་ཏེ་འཕགས་པ་ནང་དུ་ག་ཤིག་ཤེས་ཟེར་ན། བདག་ནི། ཅུང་བྱེད་པའོ། །ཞེས་
སྨྲ་བར་བྱའོ། །ཚིག་འདི་བསྒྲབས་པ། གལ་ཏེ་ཁྱེད་ལ་གླུ་སྨྲ་ཞུང་བའི་ཡོན་ཏན་ཡང་དག་པར་བླངས་ཏེ་འདུག་པ་དག་ཁྱིམ་གྱི་ནང་དུ་ཕྱིན་ན། བདག་གིས་ནི་དེ་བ་དག་ལ་ཕྱག་བར་བྱེད་མ་ལ་ཕྱག་
ཕམ་ཞེས་ཟེར་ན། ནང་དུ་བསྐོར་བ་ཀྱི་ཀྱིས། ཉན་ལ་ཙེ། འདུག་པར་མི་བྱའོ། །གལ་ཏེ་འཕགས་པ་བཞུགས་པ་ཞིག་ཅེས་ཟེར་ན། བདག་ནི། ཅུང་བྱེད་པའོ། །ཞེས་བརྗོད་པར་བྱའོ།

ཅི་སྟེ་འབབ་ས་ལ། ག་ཡ་ཏེ་སྒྲོད་ཆུ་ཀླུང་ཕྱུང་ས་པའི་ཡོད་ཁ་ཐུལ་ཡང་། ཕྱག་པ་ཕྱེ་ས་ཏེ་འདུག་པ་དང་ས། ཏྲིན་དང་ཕྲི་མ་ལ་ཡོང་ས་ཕུ་ལོང་ས་སྐྱོད་ན། བསམ་གྱི་སྟེ་ང་བདག་ཡེ་ཤེས་པར་སྟེ་དབྱུ་ལ་བས་ས་ས
ཞིས་ཟེ་ར་ན། དེ་ར་འབྱུང་བར་སྨྲ་སྟེ། འདི་ལ་འཇིགས་པར་མི་བྱའོ། །དགེ་སློང་དགུ་མ་སྤྱོད་ས་ཀུན་ཏུ་སྤྱོད་པའི་ཆོས་རྣམ་པར་བཅས་པ་བཞིན་ཡང་དག་པར་སྡམ་པ་སྟེ་མི་འདུག་ན། ཁས་ལ་མཚན་ས་ཅན་
དུ་འགྱུར་རོ། །སངས་རྒྱས་བཅོམ་ལྡན་འདས་མཉན་ཡོད་ན། རྒྱལ་བུ་རྒྱལ་བྱེད་ཀྱི་ཚལ་མགོན་མེད་ཟས་སྦྱིན་གྱི་ཀུན་དགའ་ར་བ་ན་བཞུགས་སོ། །དགེ་སློང་རྣམས་ཀྱི་དང་། ཁབ་དགའ་བ་བཅོ་ལ
ན་འཛེག་པས་དེ་དག་བཅོས་ཟློས་ནས་བཀར་བས་ཏེ། དགེ་སློང་རྣམས་ཀྱིས་བཅོམ་ལྡན་འདས་ལ་གསོལ་བ་དང་། བཅོམ་ལྡན་འདས་ཀྱིས་བཀའ་སྩལ་པ། བབ་ཅོལ་དུ་གཞག་པར་མི་བྱའི། ཞེན་
ཀྱང་སྟོད་དུ་བཞག་པར་བྱའོ། །བཅོམ་ལྡན་འདས་ཀྱིས་སྣོད་དུ་གཞག་པར་བྱའོ། །ཞེས་བཀའ་སྩལ་པ་དང་། དགེ་སློང་དགའ་བོས་སྣོད་དེ་སྟེང་དུ་བཞག་བ་མི་ཤེས་ནས། བཅོམ་ལྡན་འདས་ཀྱིས
བཀའ་སྩལ་པ། ཐག་ལ་སྤྲུལ་ཚིག་གྱིས་བཏུམས་ནས་དེ་སྟེང་དང་། ཁྲི་དང་ཁྲི་འུར་བཞག་པར་བྱའོ། །སངས་རྒྱས་བཅོམ་ལྡན་འདས་མཉན་ཡོད་ན། རྒྱལ་བུ་རྒྱལ་བྱེད་ཀྱི་ཚལ་མགོན་མེད་ཟས་སྦྱིན
གྱི་ཀུན་དགའ་ར་བ་ན་བཞུགས་སོ། །མཉན་ཡོད་ན་དགེ་སློང་མ་སྦྱིན་པ་གཡོག་མོ་ཞེས་བྱ་བ་དེ་ལ་མཛེས་པར་ཞིག་ཡོད་དོ། །ཧི་ཙམ་ན་དགེ་སློང་མ་གཞན་ཞིག་གིས་སྡེ་མ་དཔལ་ཙམ་ཞིག་བཟླ་ཚུལ་འབྱུང་འད

༄༅། །ཞེས་དེ་ཉིད་དུ་ཁྱོད་ནས་བསྔགས་པ། འཕགས་མ། སྒོ་མ་ཧེ་ཤུ་ཤུ་ཏ་ན་ཤི། མཆོད་པོ་ར་ཡོ་ར་ཤྲི། དེས་བསྔགས་པ། འདི་ཉིད་ཏུ་ཤོ་གི། ཡིད་ཤེས་ཀྱི་སོ་ཞིག། དེས་བསྔགས་
ཏེ་སོང་བ་དང་། ལག་ཤེས་ཀླུང་རྟེ་ཙ་ཤེས་ཏེ་ཙང་མི་སྐྱ་བ་ར་ཏུ་ཤི། ཤྲཱ་པ་ཞེན་ཞིག་ན་སྨོན་དགའ་ཞེས་ཏེ་ཅན་ཏེ་ཉི་ཏུ་ཏུ་ཤི་ཏེ་སྐྱ་བསྔགས་པ། འཕགས་མ། མཆོད་པར་བསྔགས་
བ་ཏེ་སྐྱ་ལ་ཅིག། དེས་བསྔགས་པ། འཕགས་མ། འཚོ་ལ་ཞུ། ཏེ་ཤུ་ཏ་ང་ལ་ཤེས་ཀླུང་ཏེ་ཅ་ལ་ཤི། གཞན་ཞིག་ཞིམ་རྟེ་ཏ་ཏུ་ལ་ལོ། །དེས་བསྔགས་པ། ཏེ་ཞི་ཏུ་ཉི་ཅིག ཚེ་ཏེས་ཏེ་ཞི་ཏ་ཞི་ཤུ་ཏུ་ཤེས།
ཏེ་བ་ཏ་དང་པོ། །ཀཱ་ཤ་ཀ་ཏེ། དགེ་སློང་མ་དག་གིས་དགེ་སློང་རྣམས་ལ་བསྙད་དོ། །དགེ་སློང་རྣམས་ཀྱིས་བཅོམ་ལྡན་འདས་ལ་གསོལ་བ་དང་། བཅོམ་ལྡན་འདས་ཀྱིས་དགེ་ཚོགས་པ་ཤྲུས་ཏེ་སྨྲ་
གཏུང་བར་བྱུང་བ་ནི། མཆོད་རྟེན་ནས་ཀྱུ་འབྱུང་བ་ལས་གྲུབ་ཀྱི། དེ་ནི་ཀྲུ་ར་དགེ་སློང་མས་མཆོད་རྟེན་དུ་ཤུ་བཅུ་བ་ར་མི་བྱའོ། །སྣམ་དུ་མཁྱེན་ཅིང་དགེ་སློང་མ་རྣམས་ལ་བཀའ་སྩལ་པ།
ཤེས་སྨྲ་ཞིབ་ཀ་ཀ་ཏེ་ཏུ་ཏེ་ཏུ་བྱུང་བ་ནི། དགེ་སློང་མ་དག་མཆོད་རྟེན་ནས་ཀྱུ་འབྱུང་བ་ལས་གྲུབ་ཀྱི། དེ་སྐད་བསྙད། དགེ་སློང་མས་མཆོད་རྟེན་ནས་ཀྱུ་བཅུ་བ་ར་མི་བྱའོ་ཞེས། གཞན་ཡང་
ཏུ་ཏེ་བ་དང་། བ་ཏ་བ་ར་མི་བྱའོ། །དགེ་སློང་མ་མཆོད་རྟེན་ནས་ཀྱུ་ཏེས། གཞན་དུ་ཡང་བྱུང་། འབྱུང་ངོ། ཞེན། ཏེ་ཤ་ཡ་མཚམས་ཅན་ཏུ་ཏུ་ར་ངོ། །ཤེས་པ། ཞི་སྒོ་ཞི་མ་ཀ་ར་ལ་ཞེ་ཤེ་དང་

ནོ། །ཐོས་དང་འཕགས་དང་འབྱུང་བ་བཞེད་ཀྱི། །སྐལ་ངོར་ལམ་ཡིན་ཐུབ་པ་ཟེད་བཞིན། །རང་བ་མི་ག་ཞག་སྨྲ་མ་དགའ་བོ། །སངས་རྒྱས་བཅོམ་ལྡན་འདས་མཉན་ཡོད་ན། རྒྱལ་བུ་རྒྱལ་བྱེད་ཀྱི་ཚལ་མགོན་མེད་ཟས་སྦྱིན་གྱི་ཀུན་དགའ་ར་བ་ན་བཞུགས་སོ། །ཁང་གི་ཚེ་ཁྱིམ་བདག་མགོན་མེད་ཟས་སྦྱིན་གྱིས་ཕྱོགས་ནས་ཉི་ཤུ་དགེ་འདུན་ལ་རྒྱལ་བྱེད་ཀྱི་ཚལ་ཕུལ་བ་དེའི་ཚེ། དེའི་གྲོགས་པ། འདི་ར་རི་མོ་མ་བྲིས་པས་མི་སྨྲ་སྟེ། དེའི་ཕྱིར་ང་ལ་ནི་བཅོམ་ལྡན་འདས་ཀྱིས་བཀའ་སྩལ་པ། འདི་ནི་རི་མོ་བྲིའོ། །ཀླུ་མ་ཏུ་རི་གནས་པ་དེ་བཅོམ་ལྡན་འདས་ག་ལ་བ་དེར་སོང་སྟེ་ཕྱིན་ནས་བཅོམ་ལྡན་འདས་ཀྱི་ཞབས་ལ་མགོ་བོས་ཕྱག་འཚལ་ཏེ་ཕྱོགས་གཅིག་ཏུ་འདུག་གོ། །ཕྱོགས་གཅིག་ཏུ་འདུག་ནས་བཅོམ་ལྡན་འདས་ལ་ཁྱིམ་བདག་མགོན་མེད་ཟས་སྦྱིན་གྱིས་འདི་སྐད་ཅེས་གསོལ་ཏོ། །བཙུན་པ། བདག་གིས་རྒྱལ་བྱེད་ཀྱི་ཚལ་འདི་ན་རི་མོ་མ་བྲིས་པས་མི་སྨྲ་སྟེ། དེའི་སླད་དུ་བཅོམ་ལྡན་འདས་ཀྱིས་བཀའ་སྩལ་ན། བདག་གིས་འདི་ན་རི་མོ་བྲི་བར་བགྱིའོ། །བཅོམ་ལྡན་འདས་ཀྱིས་བཀའ་སྩལ་པ། ཁྱིམ་བདག། དེ་སྐད་བཀའ་ན། གནང་ངོ་། རི་མོ་བྲིས་ཤིག། བཅོམ་ལྡན་འདས་ཀྱིས་རི་མོ་བྲིས་ཤིག་ཅེས་བཀའ་སྩལ་པ་ནས་དེ་ལ་ཚོན་ཅི་དག་ཏུ་དགས་པས། རི་མོ་ག་ལ་བ་རྣམས་ཀུང་དེས་ཏེ་མི་ཤེས་པ། ཞེས་ལྡན་དགའ། བཅོམ་ལྡན་འདས་ཀྱིས་བཀའ་སྩལ་པ། དེའི་ཕྱིར་ཚོན་འདི་དག་གིས་རྒྱལ་བྱེད་ཀྱི་ཚལ་ལ་རི་མོ་བྲིས་ཤིག། དེ་ནས་གཞིས་བསྒྲུབས་པ། ཁྱིམ་བདག། རི་མོ་བྲི་ན་ཕྱོགས་གང་དུ་ཅི་ཞིག་བྲི་བ་གསུངས་ཤིག །

༄། །དེས་སྨྲས་པ། ཤེས་ལྡན་དག། བདག་ནི་ས་ཡི་ཉེས་ཀྱི། རྫོང་ཅིག་དང་བཅོམ་ལྡན་འདས་ལ་ཞུའོ། །དེ་དག་གིས་སྨྲས་པ། ཁྱིམ་བདག། ལེགས་སོ། དེ་བཞིན་དུ
མཛོད་ཅིག་དང་སྐྱོད་དོ། །དེ་ནས་བཅོམ་ལྡན་འདས་ཀྱི་སྤྱན་སྔར་སོང་ནས་ཞབས་ལ་མགོ་བོས་ཕྱག་འཚལ་ཏེ་གསོལ་པ། བཅོམ་ལྡན་འདས། ཆོས་ཅི་དགེ་ཞུང་ངས་ཐོས། དེ་མི་ལ་བཞིན་དུ་མས་ཀྱང
ཐོས་ན། དེ་དག་གི་མཆིད་ནས་ཁྱིམ་བདག། ཁྱོད་ལས་ག་དང་ཅིའི་ཕྱིར་བསྐྲུན་པ་ཡིན། ཅེས་མཆིད་ན། དེའི་སྐད་དུ་བཅོམ་ལྡན་འདས་ཀྱི་མཐུ་ལ་བཅུ་བཞི་བ་དང་བཟླ་དགེ་ཡོངས་ཀྱང་དུ་ཅི་ཞིག
ཀྱི་བཀའ་འཕྲུལ་འདུ་གསོལ། བཅོམ་ལྡན་འདས་ཀྱི་བཀའ་འཕྲུལ་ལས། ཁྱིམ་བདག། ཁྱོད་ཅི་ཉེས་ན། སོང་བ་དེ་ཉིད་ཀྱི་སྐྱེ་བ་དེ་སྐྱིད་ཡས་པ་ཡི་དྭགས་ཀྱི་གནས་སུ་ཐོབ་ནས་འདུ་ར་བཅུ་གཉིས་སྐྱོ་བ་དང་དུ་
ཅི་འདྲ་བ་ཆེ་རྒྱ་སོ་དང་། འཁོར་བའི་འཁོར་ལོ་ཆེ་ལྷ་པ། ཁྱིམ་ལུགས་ནི། སྐྱེ་བོ་བཟང་པས་ཀྱི་ཕྱིན་ངན། ཉི་མ་ཅིག་པ་བའི་སྐྱེ་ཤི་ནི། གཞན་སྐྱེན་ཡང་ཁྱེ་ཕྱེ་བ་ཟིན་པ་བདག། རི་མོ་ཐོ་གི་བད་
བ་ཏི། དགེ་སློང་དག་ཐུས་བརྟན་པ་ཉམས་བརྟན་དག་ཆོས་ནུ་མ་པ་པ་བཞིན་པ་བདེ་ལས་བ་དུ་ཕྱིན་པ། མགོ་དུ་ལ་ནི། གསོན་ཕྱིན་ཡབ་ཞན་ལས་ཐོབས་པ་བདག། མཛོད་ཀྱི་སྐྱ་རི་ནི། གསོན་ཕྱིན
པ་ས་ཞི་ཐུས་ལས་ཀྱི་ཐོབས་པ་བདག། རྟ་ཡི་བ་བ་བ་ཞི། གཞུ་ལས་ཉ་བུ་མ་བ་ཐོབས་ཀ་པ། བརྒྱ་ན་སྟོང་ཅིས་སུ་ཡི་བརྒྱན་པ་བདག། ཁྲུས་བ་བདག། བསྐོར་བ་དུ་ནི། ཕྱི་ནི་མ་དེ་ལས་འབྱུང་བ་མ

གཞན་དམྱལ་བ་བའི་རྣམས། ནད་པའི་སྨན་ཁང་དུ་ནི། དེ་བཞིན་གཤེགས་པ་ནད་གཡོག་མཛད་པ། ཚམ་ཁྲེང་རས་ནི། དུར་ཁྲོད་ཀྱི་ནི་ཆུ་འཛིན་སྐྱུ་རུ་བ། གནས་གང་གི་སྐོར་ནི། ཐུབ་པའི་ཀོ་ངང་ཐུ་སྨན་
སྨོན་འདི་སྨོད་པ་བགྱིའོ། །བརྩུ་ནས་པ། དེ་སྐད་རང་ཚེ་ལ་བསྔོ། །ཞེས་ཁྱིམ་བདག་མགོན་མེད་ཟས་སྦྱིན་གྱིས་བཅོམ་ལྡན་འདས་ཀྱི་ལྷ་མཚན་ནས་ཐམས་ཅད་དེ། ཡོན་བཞིན་དུ་འགྱུར་བཅུག་གོ། །གང་གི་ཚེ་ཁྱིམ་
བདག་མགོན་མེད་ཟས་སྦྱིན་གྱིས་རྒྱལ་བུ་རྒྱལ་བྱེད་ཀྱི་ཚལ་ལ་ས་མི་དྲིས་པ་དེའི་ཡོ་དགེ་སློང་ཞིག་བཞིན་མེད་པར་གནས་པ་ཅིག་གིས་ཁ་ར་མེ་བུས་པས། ཐུབས་ཀྱི་སེམས་ཐུང་བར་གྱུར་ནས་སྨྲས་པ་དེ། དགེ་སློང་
རྣམས་ཀྱིས་བཅོམ་ལྡན་འདས་ལ་གསོལ་པ་དང་། བཅོམ་ལྡན་འདས་ཀྱིས་བཀའ་སྩལ་པ། དགེ་སློང་དག །དམ་མེ་ཕྱི་ཁང་པ་བཀུར་ནས་ལྡི། དགེ་སློང་གང་ཞིག་ལ་མེ་ཐོས་པ་དེས། མེ་ནི་ཁང་
ཁྱིམ་མེ་འབར་བར་བགྱིའོ། །ཁང་བཟང་དུ་ནི་མ་ཡིན་ནོ། །ཁང་བཟང་དུ་མེ་འབར་ན། འགལ་ཚེས་ཅན་དུ་འགྱུར་རོ། །བཅོམ་ལྡན་འདས་ཀྱིས་མེ་ནི་ཁང་བར་མི་འབུད་པར་བྱའི། །ཁང་བཟང་དུ་ནི་
མ་ཡིན་ནོ། །ཞེས་བཀའ་སྩལ་པ་དང་། དགེ་སློང་ཞིག་ཁང་པ་ནང་གཅིག་པ་བདེ་བ་དང་མེ་ས་ཡོད་པ་བསྒྲུར་ནས་བཅོམ་ལྡན་འདས་ཀྱིས་བཀའ་སྩལ་པ། ནད་པ་ཕང་དགོ་མེས་ཐོས་པ་དང་དག
གིས་བརྗོད་ལག་ཁང་གི་ཕྱི་རོལ་ལམ། ཐི་ཁྱུང་དུ་ཞེ་ཁྲུས་ལམ་དགུ་སྦྱང་པ་མེད་པ་བཙན་དུ་ཞིག་འབར་བར་བྱའོ། །དགེ་སློང་རྣམས་ཁང་བཟང་དུ་སྐྱེས་ཏེ་ད་ཀུར་བའི་མེ་ཏུ་ནས་བཅོམ་ལྡན་འདས

༄༅། །ཀྱིས་པ་ཀ་འསྐུ་ལས། །ཁང་བ་བརྩེགས་པ་ཡིས་སྤྱོད། འོན་ཀྱང་སྒྲི་དགེ་གླགས་ཅིག་ཏུ་སྡོན་པའི་སྤྲུན་སྒྲ་བ་བབ་བས་སོ། །ཁྲུས་ཀྱི་བདང་ཏུ་སྐུན་ནས་དེ་ཁྲུས

བྱའོ། །འདས་དུ་ཕྱིན་ནས་བཅོམ་ལྡན་འདས་ཀྱིས་པ་ཀ་འསྐུ་ལས། གྲྭ་པ་དང་རས་བལ་ལ་ཡི་འཇའ་ལ་འབྲུམ་པ་བར་བྱའོ། །རྒྱ་བཀྲི་ལ་ཉས་བཅོམ་ལྡན་འདས་ཀྱིས་པ་ཀ་འསྐུ་ལས། ཆུ་འི་མ་རྡོ་ལ་བུད་

གཏོང་བ་བར་བྱའོ། །བཅོམ་ལྡན་འདས་ཀྱིས་ཆུ་འི་སྒོ་ར་བུད་པ་གཏོང་བ་བར་བྱའོ། །ཞེས་པ་ཀ་འསྐུ་ལ་བ་དང་། ཆུ་འི་སྒོ་ར་བུད་པ་ཁ་བབ་པ་ལ་ཕུལ་བཅོམ་ལྡན་འདས་ཀྱིས་པ་ཀ་འསྐུ་ལས། རྩུས

དང་སྐུ་བས་ལ་བ་ར་བྱའོ་ད། ཆུ་འི་སྒྲ་བུ་བུད་པ་། སྦེ་ཁ་དུ་བྱུན་བྱའོ། །ཁང་ཁྲུས་བཅོམ་ལྡན་འདས་མ་ཉན་ཡོད་ན། ཁྲུས་པ་བཀྲུ་ལ་ཏྲེད་ཀྱི་ཚོ་བ་མགོན་ནས་ནས་སྒྲིབ་ཀྱི་གཞན་དགའ་བ་བཞིན་བཞུགས

སོ། །མཆན་ཡོད་ན་བྲམ་ཟེ་ཞིག་གི་བུ་ན་བར་སྤྱུར་ནས་དེ་འི་སྨྲ་བ་འདི་དུ་ཏུ་སོང་སྟེ་སྨྲས་པ། བཀྲ་ཤིས་བར་སྤྱུར་ཅིག །བཀྲ་ཤིས་པར་སྤྱུར་ཅིག །སྨན་པས་སྨྲས་པ། དེ་ལ། ཅི་བཞིན་པ་སྤྱད་

ཤིག །དེས་སྨྲས་པ། ཁྱེད་བོ་བདུད་རྩི་ཁ་བབ་ཀྱི་འདི་འོད་ཀྱི། འོན་ཀྱང་སར་བའི་སྤུན་ཏ་བ་དེ་ལ་ནང་དེས་ཤར་ཀྱི། སྨན་སྤྱོད་ཅིག །སྨན་པ་དེ་དང་ཅན་ཞིག་བས་དེས་སྨྲས་པ། བྲམ་ཟེ

འབབས་པ་བཀྲུ་མས་ཀྱི་ཤུ་དང་བཞུད་ལ། ཁྱད་པ་ཡོད་ཀྱི་ཆུ་བསྒྲུབས་ཏེ་འཁྱུས་ཤིག་དང་སོས་ཟར་འགྱུར་རོ། །དེས་བྲམ་ཟེ་བཀྲ་ཤིས་བར་སྤྱུར་ཅིག་ཅེས་སྨྲས་ནས་ཚས་ཏེ་རྒྱ་ལ་འབྲེད་ཀྱི་ཚོ་ལ་

ཀུ་སོ་དང་ངོ། །དྲུག་སྡེ་ནམ་ཀྱི་ཀུན་ལ་ཁྱབ་སྒྲོན་མ་བཞི། དྲུག་སྒོ་བ་ང་ཡང་དུ་ང་བ་ཞིག་གིས། རྒྱལ་བུ་དང་ཀྱི་ཚོ་ལ་གྱི་སློ་མི་སྙོང་བ་ཡིན་ཏེ། ཚེ་དང་ལྡན་པ་ཉེ་དགའ་བཀྲ་ལ་ཏེ་དེ་ཀྱི་ཚོ་ལ་ཀྱི་སྒྲོན་འཆགས་པ་དེ་སུ།
ཀུན་མཁྱེན་དེ་ནས་མཐོང་འདས་ལ་སྐྱབས་པ། བྲམ་ཟེ་ཆེན་པོ། འདོད་པ་ལེགས་སོ། །འདོད་པ་ལེགས་སོ། །ཁྱོད་ཀྱི་བ་ཏྲ་བ་ཏུ་ཏུ་བ་ཞབས་པ་ཡིན་ནམ། ཤི་དང་མི་ཞིག་སྐྱེ་བ་ལས་འདོད་ལས། འབབ་ཀུས་པ། ཀྱག་ཚོ་ལ་བོ། །
ཤི་དང་མི་ཞིག་སྐྱེ་མཐོང་བ་བཞི། ལེགས་ཏེ། ཡང་དང་ཡང་དུ་མཐོང་དམ་ཞི། བསྒྲུབ་ཀུ་པ་ཏུ་ཏུ་བ་ས། །དགེ་སློང་བ་ཅི་ཞིག་ལ་འདོད་ལས། འབབ་ཀུས་པ། བདག་གི་བུ་མོ་ཆུང་ཆེན་པོ་ཞིག་གིས་སྤྱད་ཏེ། དེ་ལ་
སྐྱེ་ན་ལས་འབབ་ཀུས་པ་བརྟན་ཀྱི་ཐད་དུ་བྱང་བཟང་གི་རྒྱ་བསྐུལ་ཏེ་ལས་པ་ཀུན་དང་། སེམས་པ་ལ་ཏུ་ཏུ་རོ། །ཞེས་བསྐུ་ནས། བདག་ལྟ་དང་བཟང་གི་རྒྱ་བསྐུ་དང་བཞི་སྒྲ་དུ་ཡོད་དེ་མཆོག་གི། སྐྱེ་ལ་
ཅིག །དེ་སྐད་བས། ཁྱོད་ཀྱི་ལྟ་བ་བཟང་གི་རྒྱ་བཞི་ཀྱིས་བ་དེ་འདས་པ་སྟ། འབབ་ཀུས་པ། དེ་ལྟ་བ་ནས་ཏེ། སེམས་བཞི། དེ་མ་ཆེས་སོ། །ག་ཡ་ཏེ་ཏེ་ཕྱིན། སྐྱིད་ཅིག་དང་། བོ་དེས་ལྟ་ང་བཟང་གི་རྒྱ་བསྐྱེད་
དོ། །ཞེས་རྒྱས་ནས་དེ་ནང་དུ་སོང་ངོ་། །དེ་ནས་ཟེ་ཟིས་ནས་ལྟ་བ་བཟང་པོ་ཀུས་ཏེ་དེ་དུ་ལ་བ་དང་། ཤ་ར་ཡ་མཚོ་དང་དང་། ཉི་ཤི་གྲུ་ན་དང་། འབྲས་ཅན་ཀྱི་བུ་ཡ་མ་དང་། ཀྱེ་དང་། ཚེ་དཔོན་བ་དང་། ཁྱེར་
བཀུ་ང་ཟང་ང་ལ་བཟུང་ནས་སོ། །དེ་ནས་ཀྱིས་ཁྱད་ནས་སྐྱབས་པ། བྲམ་ཟེ། ལྟ་ང་བ་བཟང་གི་རྒྱ་འདི་ར། ཁྱེར་ཅིག །བྲམ་ཟེས་མཐོང་འདས་སྐྱབས་པ། འབབ་ཀུས་པ། བདག་གི་བུ་བུ་མ་ལྟ་བཞི། ཀུ་ར་དེ་ཏུ་ཏུ་

༄༅། །ཀྱི་ཚོང་དཔལ་ཕྱུག་པ་ཁྱེད་པའི། མི་བྱ་དོ། །ཚོང་དཔོན་པ་ཉེ་བ་ས་སྒྲུས་པ། ཁྱོད་དང་པའི་ཉི་མ་བུ་དང་ལྷན་ཅིག་ཁྱོད་ཀྱི་བུ་མོ་ས་རི་ཞིག་བུ་ཆུང་དོ། །བྲམ་ཟེ་དེ་འཕྲུ་བ་ལ་
ཕྱུགས་ནས་སྐྱབས་ནི། དགེ་སློང་རྣམས་ཀྱིས་བཅོམ་ལྡན་འདས་ལ་པ་ཞུས་པ་དང་། བཅོམ་ལྡན་འདས་ཀྱིས་བཀའ་སྩལ་པ། ཉེས་པ་མེད་པ་རྣམས་པ་དེ་བྱུང་བ་དང་བྱུང་བ་ལ། དགེ་སློང་དག་ཕྱུང་བ་ནི་ནས་
ཕྱུག་པོ་ཡང་འདོད་པ་ལ་སྐྱེས་ཀྱི། ཧ་ཧ་ཀྱི་ཡང་དགེ་སློང་མ་ཕྱུང་བ་ཉིད་ནས་ལྷན་པ་ཡོ་བ་དོར་བ་བ་སྐྱིད་ཕྱིར། །ཞྭ་མ་བུ་དགེ་ཚོགས་ཏེ་དགེ་སློང་རྣམས་ལ་དགའ་ཕྱུགས་ལ་བ། དགེ་སློང་དག ། དེ་སྐྱ་བས་ཕྱུ་གསོ་
སྤོང་བའི་ལྷུང་བ་ཉིད་ནས་ལྷག་པོ་ཡོད་པ་དང་བར་བ་ཀྱིས་བྱེའོ། །དོན་ནི། བསགས་ཚོགས་ཅན་དུ་འཕྲུ་སོ། །ཤིན་ཏུ་དང་དེ་དགེ་སློང་མ་ལ་ལྷུང་བ་ནི་ཉེ་བ་ཀྱི་རྒྱུ་སྐྱེན་པར་ཕྱུང་བའི་ཀུན་ཕྱིར་སྐྱེ་བ་ནི་ཚོགས་བཅའ་
བར་བྱ་སྟེ། དགེ་སློང་ལྷུང་བ་ཟེར་ཀྱི་རྒྱུ་སྐྱེན་པར་ཕྱུང་བས་ཕྱུང་བ་ཡེ་ཡང་བསྐུམ་པ་ཀུན་ཏེ། ཕྱུང་བ་ཟེར་ཀྱི་རྒྱུ་ལ་གཏུག་ལག་གི་ཚོགས་པ་ལ་བཅད་པ་ལ་བཙོན་པ་པ་དང་ཕྱི་ཡུལ་ན་སྐྱེན་པར་
བྱེའོ། །དགེ་སློང་ལྷུང་བ་ཟེར་ཀྱི་རྒྱུ་སྐྱེན་པ་དང་ཕྱུང་བ་ཀུན་ཏུ་སྐྱོང་བ་ནི་ཚོགས་དེ་སྤྱད་བཅས་པ་ཞིག་ཡང་དག་པར་ལྡན་ནོ་ཞེས་བྱ་གྱི་ན། བགས་ཚོགས་ཅན་དུ་འཕྲུ་སོ། །སྨྲས་པ་རྒྱས་
བཅོམ་ལྡན་འདས་ལ་བ་ཞུ་ཡོད་ན། རྒྱལ་པོ་རྒྱལ་ཕྱུང་ཀྱི་ཚལ་ན་བ་ཞུགས་མེད་ནས་སྐྱེན་པ་ཀྱི་ཀུན་དགའ་ར་བ་ན་བཞུགས་སོ། །དགེ་སློང་དགེ་སློང་ལྷུང་བ་ཟེར་ཀྱིས་ཞེ་སྡང་བ་ལ་སྐྱེ་ཟན་ཟ་བ་དུམ་

ཞེ་དང་། ཁྱིམ་བདག་རྣམས་ཀྱིས་མཐོང་ནས་ཤཱཀྱའི་བུའི་དགེ་སློང་རྣམས་ནི། གཙང་སྦྲ་མེད་པ་སྟེ། ལྷུང་བཟེད་ཀྱི་གཞི་ལ་རྡུལ་བ་བཞག་སྟེ་ཟན་ཟའོ། །ཞེས་ཕྱ་བའི་སྐབས་དེ། དགེ་སློང་རྣམས
ཀྱིས་བཅོམ་ལྡན་འདས་ལ་གསོལ་བ་དང་། བཅོམ་ལྡན་འདས་ཀྱིས་བཀའ་སྩལ་པ། དགེ་སློང་དག །བྲམ་ཟེ་དང་། ཁྱིམ་བདག་རྣམས་འཕྱ་བའི། ཕོག་ཏུ་བབ་བོ། །དེ་ལྟ་བས་ན། དགེ་སློང་
གིས་ལྷུང་བཟེད་ཀྱི་གཞི་ལ་རྡུལ་བ་བཞག་སྟེ་ཟན་བཟའ་བར་མི་བྱའོ། །དགེ་སློང་ལྷུང་བཟེད་ཀྱི་གཞི་ལ་རྡུལ་བ་བཞག་སྟེ་ཟན་ཟན། འགལ་ཚབས་ཅན་དུ་འགྱུར་རོ། །སངས་རྒྱས་བཅོམ་ལྡན་
འདས་ཡངས་པ་ཅན་ན་སྤྲེའུ་རྫིང་གི་འགྲམ་ཁང་པ་བརྩེགས་པ་ན་བཞུགས་སོ། །དགེ་སློང་དག་ལྷམ་མ་ཕྱུང་བར་ཟན་ཟ་བ་བྲམ་ཟེ་དང་། ཁྱིམ་བདག་རྣམས་ཀྱིས་མཐོང་ནས་ཤཱཀྱའི་བུའི་དགེ་སློང་
རྣམས་ནི། གཙང་སྦྲ་མེད་པ་སྟེ། ལྷམ་མ་ཕྱུང་བར་ཟན་ཟའོ། །ཞེས་འཕྱ་བའི་སྐབས་དེ། དགེ་སློང་རྣམས་ཀྱིས་བཅོམ་ལྡན་འདས་ལ་གསོལ་བ་དང་། བཅོམ་ལྡན་འདས་ཀྱིས་བཀའ་སྩལ་པ། དགེ
སློང་དག །བྲམ་ཟེ་དང་། ཁྱིམ་བདག་རྣམས་འཕྱ་བའི། ཕོག་ཏུ་བབ་བོ། །དེ་ལྟ་བས་ན། དགེ་སློང་གིས་ལྷམ་མ་ཕྱུང་བར་ཟན་བཟའ་བར་མི་བྱའོ། །དགེ་སློང་ལྷམ་མ་ཕྱུང་བར་ཟན་ཟན། འགལ་
ཚབས་ཅན་དུ་འགྱུར་རོ། །བཅོམ་ལྡན་འདས་ཀྱིས་དགེ་སློང་གིས་ལྷམ་མ་ཕྱུང་བར་ཟན་ཟ་བར་མི་བྱའོ། །ཞེས་བཀའ་སྩལ་ནས། དགེ་སློང་དག་གིས་ལྷམ་ཕྱུང་དེ་ཟན་བཟའ་བའི་བར་ལ་བརྐུས་པ་དང་།

༄༅། །དེ་ནས་ཤཱ་རིའི་བུ་ཡང་དེའི་ཚེ་ཚོགས་དེ་ཉིད་དུ་འདུས་པར་གྱུར་ཏོ། །བཅོམ་ལྡན་འདས་ཀྱིས་བཀའ་སྩལ་པ། ཤཱ་རིའི་བུ་དགེ་སློང་

དག་མཐོང་བར་ཐུབ་པ་བཞི་པོ་འདི་དག་ནི། སྐྱེ་བ་མེད། རྣམ་པ་ཐམས་ཅད་དུ། རྣམ་པར་ཤེས་པ་དང་། ཐུབ་པ་ཞེས་བྱ་བ་དང་། ཡོན་ཏན་དང་བཅས་པ་དང་། །དེ

དག་ཐུབ་པ་དེ་དག་གི་མོ། །ཐམས་ཅད་བཅོམ་ལྡན་འདས་ཀྱི་ཡོན་ཏན། ཐུབ་པ་ཆེན་པོ་ཀུན་ཀྱང་ཆོས་ཐམས་ཅད་ཀྱི་ཕྱིར་ཡང་དག་པར་བརྗོད་པར་བྱའོ། །དེ་ནས་བཅོམ་ལྡན་འདས་ཀྱི

ཐམས་ཅད་མཁྱེན་པ་ཉིད་བསྟན་ནས་ཐུབ་པ་དེ་དག་ལ་བཀའ་སྩལ་པ། ཤཱ་རིའི་བུ་ཐམས་ཅད་ཀྱིས་ཐུབ་པ་བཞི་ཀྱི་དོན་ཆེན་པོ་ཐོས་ནས་ཐུབ་པ་རྣམས་ཀྱི་ཡོན་ཏན་ཆེན་པོར་ཐུབ་པ་རྣམས

ཐུབ་པ་ཆེན་པོ་དོན་དང་། རྣམ་པ་ཐམས་ཅད། ཐུབ་པ་ཞེས་བྱ་བ་ཡོད་པ་ཡིན་ནོ་ཞེས་གསུངས་སོ། །བཅོམ་ལྡན་འདས་ཀྱིས་བཀའ་སྩལ་པ། ཤཱ་རིའི་བུ་དེ་ཡང་ཐུབ་པ་ཞེས་བྱ་བ་ཐམས་ཅད་ལ་ཡང་དག་པར་རྗེས་སུ་འགྲོ་བ་དང་། གཞན་ཡང་བསམ་གྱིས་མི་ཁྱབ་པའི

ཡོན་ཏན་ཅན། ཐུབ་པ་ཐམས་ཅད་ཀྱི་ཐུབ་པ་ཆེན་པོ་ཐོབ་པར་གྱུར་ཏོ། །ཐམས་ཅད་ནི་ཐམས་ཅད་ཀྱི་དོན་རྣམ་པ་ཐམས་ཅད་དུ་ཡང་དག་པར་རྟོགས་པ་དང་། ཐབས་དང་། ཐུབ་པ་དང་ཡོན

པ། ཐམས་ཅད་མཁྱེན་པ། ཐུབ་པ་ཆེན་པོ་ནི། ཐམས་ཅད་ཀྱི་ཡོན་ཏན་ཀུན་ཏུ་རྟོགས་པ་ཡིན་ནོ། །འདི་ལྟ་སྟེ། དེ་ནི་ཐམས་ཅད་ཀྱི་ཐུབ་པ་ཆེན་པོ་དང་། ཐབས་དང་། ཐུབ་པ་དང་

ཆེན་དང་། གང་པོ་དང་། དྲི་མ་མེད་པ་དང་། གཡང་དང་དགའ་དང་། ལག་བཟང་དང་། དགེ་སློང་གི་འཁོར་དག་གཅིག་གི་ལྷུང་བཟེད་དག་བྲིད་པར་བརྩམས་པ་དང་། དགེ་སློང་རྣམས་ཀྱིས་སྨྲས་པ། ཚེ་
དང་ལྡན་པ། ཁྱོད་ལ་ལྷུང་བཟེད་མེད་ན། ལྷུང་བཟེད་མེད་པར་ཇི་ལྟར་རབ་ཏུ་བྱུང་། དེས་སྨྲས་པ། མཁན་པོ་དེ་དག་གིས་སོ། །དགེ་སློང་རྣམས་འགྱུར་བར་བྱེད་དོ། གནས་དེ་ན་ལེན་ཀུན་ཆུ་སྤྱོད་པ་དེ་ཡི་
ཡིན་པ་ག་ཞེ་ན། སུ་ཞིག་ལྷུང་བཟེད་མེད་པ་རབ་ཏུ་འབྱིན་ཅེས་ཟེར་བའི་སྐབས་དེ། དགེ་སློང་རྣམས་ཀྱིས་བཅོམ་ལྡན་འདས་ལ་གསོལ་པ་དང་། བཅོམ་ལྡན་འདས་ཀྱིས་བཀའ་སྩལ་པ། དགེ་སློང་
གིས་ལྷུང་བཟེད་མེད་པ་རབ་ཏུ་བྱུང་བར་མི་བྱའོ། །རབ་ཏུ་འབྱིན་ན། འགལ་ཚབས་ཅན་དུ་འགྱུར་རོ། །རབ་ཏུ་འབྱིན་པར་བྱེད་པས་ཡོ་བྱད་དག་གིས་མི་བྲེལ་བར་བྱའོ། །སངས་རྒྱས་བཅོམ་ལྡན་
འདས་ལ་ཚེ་དང་ལྡན་པ་ཉེ་བར་འཁོར་གྱིས་ཞུས་པ། བཙུན་པ། རེ་ཞིག་དགེ་སློང་དག་གིས་ལྷུང་བཟེད་མེད་པ་ཞིག་བསྙེན་པར་རྫོགས་པར་བགྱིད་ན། བསྙེན་པར་རྫོགས་པ་ཞེས་བརྗོད་པར
བགྱིའམ། ཉེ་བར་འཁོར། བསྙེན་པར་རྫོགས་པ་ཞེས་བྱའོ། །བསྙེན་པར་རྫོགས་པར་བྱེད་པ་རྣམས་ནི། འགལ་ཚབས་ཅན་དུ་འགྱུར་རོ། །བཙུན་པ། དགེ་སློང་དག་གིས་ལྷུང་བཟེད་ཆུང་ངུའམ།
ལྷུང་བཟེད་ཆེན་པོའམ། ལྷུང་བཟེད་སྐྱ་ཡོས་བསྙེན་པར་རྫོགས་པར་བགྱིད་ན། བསྙེན་པར་རྫོགས་པ་ཞེས་བགྱིའམ། ཉེ་བར་འཁོར། བསྙེན་པར་རྫོགས་པ་ཞེས་བྱའོ། །བསྙེན་པར་རྫོགས་

༄༅། །ཕར་ཕྱིན་བརྒྱ་ལམ་ཀྱི། འཕགས་པ་ཚོམས་ཅན་དུ་འགྱུར་རོ། །སངས་རྒྱས་བཅོམ་ལྡན་འདས་མཐུན་ཡོད་ན། རྒྱལ་བུ་རྒྱལ་བྱེད་ཀྱི་ཚལ་མགོན་མེད་ཟས་སྦྱིན་གྱི་ཀུན་དགའ་ར་བ་ན་བཞུགས་སོ། །དེའི་ཚེ་ཆོམ་རྐུན་པ་ར་གྲུ་ཤུས་པ་ཞིག་ཀུན་ནས་ཕྱིར་པ་ཚོ་ནས་དེ་ལ་བརྡུང་བ་དང་བཀུམ་པ་པོ་ཕུང་ནས་སྤྲུས་སོ། །དེ་ལམ་གྱི་ངལ་བས་དུབ་ནས་རྒྱལ་བྱེད་ཀྱི་ཚལ་གྱི་ཡལ་ག་ཤིང་ཞིག་གི་དྲུང་ན་ལག་པ་འགྲམ་པ་ལ་བཏད་དེ་སེམས་ཁོང་དུ་ཆུད་ཅིང་འདུག་པ་དང་། ཨོཾ་དེ་འཕུལ་པ་ཏེ་ག་རཀྵ་ཧྲཱི་ཕུམ་ཐབས་བསྐོར་ས། སྐྱུང་བསེ་ཀྲ་ཏ་ཚེ་མགོ་བོ་རིགས་ཏེ་ཡལ་འཛིན་ཡིད་དུ་བསམ་ཏེ་སེམས་ཀྱི་ཕྱིར་ཚིགས་པ་དེ་ངེས་དེ་མཐོང་ནས་སྨྲས་པ། ཨོཾ་དང་ཕྱག་འཚལ། ཁྱེད་སུ་ཡིན། དེས་སྨྲས་པ། འཕགས་པ། བདག་ནི། མགོན་མེད་བཞིན་ཏེ། བདག་ལ་ཅི་ཡང་མ་ལུས་ཞིག་སོ། དེས་སྨྲས་པ། བཞིན་བཟང་། ག་ལ་ཏེ་དེ་ལྟ་ན། ཅི་སྟེ་རབ་ཏུ་མི་འབྱུང་། དེས་སྨྲས་པ། འཕགས་པ། ཁྱེད་བདག་ཏུ་སྨྲ་ལ་ལགས་ན་བསོད་ཞིག་དུ་རབ་ཏུ་བྱུང་བར་བགྱིའོ། བདག་ནི་ཆོམ་རྐུན་པ་ར་གྲུ་ཤུས་པ་ལགས་ན། སུ་ཞིག་དང་ཡང་རབ་ཏུ་འབྱིན། ཞེས་པ། བཅོམ་ལྡན་འདས་ཀྱིས་བཀའ་སྩལ་པ། ཕྲུགས་མཛེས་ར་བ་ཏུ་ཕྱེ་བ་ཡིན་ནས། སུ་ཞིག་ཀྱང་རབ་ཏུ་མི་འབྱིན། སེམས་རྟེན་ཅིག་རང་དང་ཤེས་པ་བཅུ་དྲུག་འབྱུང་ངོ་། །འཕགས་པ། ལེགས་ཏེ། རབ་ཏུ་འབྱུང་ངོ་། །དེས་དེ་རབ་ཏུ་ཕྱུང་། བསྙེན་པར་རྫོགས་པར་བྱས་ནས་སྨྲས་པ། བཞིན་བཟང་། རི་དྭགས་ཀྱིས་རི་དྭགས་མི་སོས་

ཀྱི། མཚན་ཡོད་རྒྱ་ཆེན་པོ་ངར་དགེ་སློང་ཡུལ་བ་ཡུལ་དུ་བསོད་སྙོམས་ལ་རྒྱུ་བ་ལ་འཚོ་བར་བྱེད་པ་ཡིན། །དེ་སྐད་དུ་ཞམ་ཐབས་བསྒོས། ལྟུང་བ་ཟེར་དང་། ཆོས་གོས་ཐོགས་ཏེ་མཚན་ཡོད་དུ་བསོད་
སྙོམས་ཀྱི་ཕྱིར་ཞུགས་པ་དང་། དེ་བསོད་སྙོམས་ལ་རྒྱུ་བ་ན། བྲམ་ཟེ་དང་། ཁྱིམ་བདག་རྣམས་ཀྱིས་དེ་ལ་སྨྲས་ནས་དེ་ན་བཅིག་ནར། ཞེས་ལྡན་དག །འདི་ནི། ཆོས་རྒྱུན་པར་གྲགས་པ་དེ་ཡིན
ནི། རབ་ཏུ་བྱུང་ངོ། །ཞེས་ཟེར། གཞན་དག་ན་རེ། དགེ་སློང་ཕྲུག་གི་བུ་བརྣམས་ཀྱི་ཚེས་འདི། བཟང་སྟེ། ཚོས་རྒྱུན་པར་གྲགས་པ་ཡང་རབ་ཏུ་འབྱིན་པར་བྱེད་དོ། །འདི་དག་ནི། ཉེན་མོ་བསོད་
སྙོམས་པའི་ཆེད་དུ་ཁྱིམ་ཁྱིམ་དག་ཏུ་ལྷགས་པ་བཙང་ནས་ནུབ་མོ་རྒྱུ་ར་འོང་ངོ། །ཞེས་ཟེར་བའི་སྐབས་དེ། དགེ་སློང་རྣམས་ཀྱིས་བཅོམ་ལྡན་འདས་ལ་གསོལ་བ་དང་། བཅོམ་ལྡན་འདས་ཀྱིས
དགོངས་པ། ཉེས་དམིགས་གང་ཚུང་ངང་བྱུང་བ་མཐོ། དགེ་སློང་དག་ཚེས་རྒྱུན་པར་གྲགས་པ་རབ་ཏུ་འབྱིན་པ་ལས་བྱུང་ངོ། དེའི་ཕྱིར་དགེ་སློང་གིས་ཚེས་རྒྱུན་པར་གྲགས་པ་རབ་ཏུ་འབྱུང་བར་མི
བྱའོ། །སྐབས་དེ་དུ་བོ་སོ་ནས་དགེ་སློང་རྣམས་ལ་བཀའ་སྩལ་པ། དགེ་སློང་དག །བྲམ་ཟེ་དང་། ཁྱིམ་བདག་རྣམས་འཕྱ་བའི། ཐོག་ཏུ་བབ་བོ། །དེ་ལྟ་བས་ན། དགེ་སློང་གིས་ཚེས་རྒྱུན་པར་གྲགས
པ་རབ་ཏུ་དབྱུང་བར་མི་བྱའོ། །བཅོམ་ལྡན་འདས་ཀྱིས་དགེ་སློང་གིས་ཚོས་རྒྱུན་པར་གྲགས་པ་རབ་ཏུ་བྱུང་བར་མི་བྱའོ། །ཞེས་བཀའ་སྩལ་པ་དང་། དགེ་སློང་དག་གིས་ཚོས་རྒྱུན་པ་ཡིན་པར

༄༅། །སྡོམ་པ་མེད་པ་དག་ཀྱང་རབ་ཏུ་ཕྱུང་བས་དེ་དག་གིས་རབ་ཏུ་འབྱུང་བ་དང་། བསྙེན་པར་རྫོགས་པ་དགེ་སློང་གི་དངོས་པོའི་བར་ཆད་དུ་འགྱུར་བའི་སྐབས་དེ། དགེ་སློང་རྣམས་ཀྱིས་བཅོམ་ལྡན་འདས་ལ་གསོལ་བ་དང་། བཅོམ་ལྡན་འདས་ཀྱིས་བཀའ་སྩལ་པ། ཆོས་རྐུན་པ་ཡིན་པར་མཐོང་བ་རབ་ཏུ་དབྱུང་བར་མི་བྱའོ། མཐོང་བ་མེད་པའི། རབ་ཏུ་དབྱུང་བར་བྱའོ། །དེ་སྐབས་ན། གང་ཡང་རུང་བ་ཞིག་གིས་རབ་ཏུ་འབྱུང་བར་འདོད་པ་ཞིག་ཉེ་བར་འོངས་ན། དེས་དེ་ལ་ཆོས་རྐུན་པ་བྲགས་པ་མ་ཡིན་ནམ་ཞེས་དྲི་བར་བྱའོ། །མ་དྲིས་པར་རབ་ཏུ་འབྱིན་ན། འགལ་ཚབས་ཅན་དུ་འགྱུར་རོ།། ||འདུལ་བ་ཕྲན་ཚེགས་ཀྱི་གཞི། བམ་པོ་ཉི་ཤུ་པ། སངས་རྒྱས་བཅོམ་ལྡན་འདས་མཉན་ཡོད་ན། རྒྱལ་བུ་རྒྱལ་བྱེད་ཀྱི་ཚལ་མགོན་མེད་ཟས་སྦྱིན་གྱི་ཀུན་དགའ་ར་བ་ན་བཞུགས་སོ། །དེའི་ཚེ་གནས་ཤིག་ན། དགེ་སློང་ལང་ཚོ་ཞིག་གཅིག་གཅིག་པ་གནས་བཅས་ཏེ་འགྲོ་བ་ལས་ཟི་ཅོམ་ན། དེ་དག་གི་གནས་ཀྱི་སློབ་དཔོན་དེ་དུས་ལས་འདས་པ་དང་། དེ་དག་གིས་སུ་ཞིག་ལ་བདག་ཅག་གི་འཕྲུལ་གྱི་བྱ་བ་ཞུ་བ་དང་། གང་ལ་གཏུག་ས་བཅས་ཏེ་འདུག་པ་ཡང་རུང་བ་མི་ཤེས་ནས་སྐབས་དེ། དགེ་སློང་རྣམས་ལ་བསྙད་དོ། །དགེ་སློང་རྣམས་ཀྱིས་བཅོམ་ལྡན་འདས་ལ་གསོལ་པ་དང་། བཅོམ་ལྡན་འདས་ཀྱིས་བཀའ་སྩལ་པ། དགེ་སློང་དེ་དག་གིས་དགེ་སློང་ཞིག་ལས་སུ་བསྐོ་བ་བསྒྲུབ་པ་དང་། གནས་

ཁང་སྦྱང་བ་དང་། མལ་སྟན་སྤྲང་བ་དང་། རི་མོ་བྲི་བ་སྤྲང་བས་བཅོལ་བ་བར་བྱ་སྟེ། ཙི་ཏྲེ་ཙྪ་ཏྲ། དེ་ཁྲན་ལེགས། ཙི་ཏྲེ་མ་ཏྲེ་དྲ། དགེ་སློང་དེ་དག་གིས་གནས་དེར་ས་སོ་སྐྱོར་གཉིས་པའི་བར་དུ་འདུག་སྐར
མི་བྱ་སྟེ། འདུག་ན། འགལ་ཚེ་བས་ཅན་དུ་འགྱུར་རོ། །དགེ་སློང་གཞན་དག་ཅིག་ཡུལ་ཕྱོགས་ཤིག་ཏུ་གནས་ཀྱི་སློབ་དཔོན་གཅིག་ཅིག་དང་འགྲུར་གནས་པ་པ་ལ་བླ་དཔ་བ་རང་སྟོང་པ་ལས། དེ་དག་གི
གནས་ཀྱི་སློབ་དཔོན་དེ་ཡང་དུས་ལས་འདས་ནས། དེ་དག་གིས་ཀུང་ཏྲེ་ཕུར་སྦྱུབ་པ་ཡི་ཕྱོགས་པའི་སྐད་འཕད། དགེ་སློང་རྣམས་ཀྱིས་བཅོམ་ལྡན་འདས་ལ་གསོལ་བ་དང་། བཅོམ་ལྡན་འདས་ཀྱིས་བཀའ
སྩལ་པ། དགེ་སློང་དེ་དག་གིས་ཀྱང་དགེ་སློང་འཇིག ། ལས་སུ་བསྔོ་བ་སྤྲང་བ་དང་། གནས་མལ་སྤྲང་བ་དང་། མལ་སྟན་སྤྲང་བ་དང་། རི་མོ་བྲི་བ་སྤྲང་བས་བཅོལ་བར་བྱ་སྟེ། གལ་ཏེ་ཏྲེ་ཏྲ། དེ་ཁྲན
ལེགས། ཙི་ཏྲེ་མ་ཏྲེ་དྲ། དགེ་སློང་དེ་དག་གིས་གནས་དེར་དབྱར་སྨྲ་མར་གནས་པར་ཁས་བཅའ་བར་མི་བྱ་སྟེ། གནས་པར་མ་འཆའ་འཆའ་ན། འགལ་ཚེ་བས་ཅན་དུ་འགྱུར་རོ། །དགེ་སློང་གཞན
དག་ཅིག་གནས་ཤིག་ཏུ་གནས་ཀྱི་སློབ་དཔོན་གཅིག་ཅིག་དང་དབྱར་སྨྲ་མར་གནས་པར་ཁས་བཅས་པ་ལས། དེ་དག་གི་སློབ་དཔོན་དེ་ཡང་དུས་ལས་འདས་ནས། དེ་དག་གིས་ཀུང་ཏྲེ་ཕྱུར་སྦྱུབ་པ
ཡི་ཕྱོགས་པའི་སྐད་འཕད། དགེ་སློང་རྣམས་ཀྱིས་བཅོམ་ལྡན་འདས་ལ་གསོལ་བ་དང་། བཅོམ་ལྡན་འདས་ཀྱིས་བཀའ་སྩལ་པ། དགེ་སློང་དེ་དག་གིས་ཀྱང་དགེ་སློང་འཇིག ། ལས་སུ་བསྔོ་བ་སྤྲང

༄། །བཏང་། གནས་ཁང་བསྲུང་བ་དང་། མལ་སྟན་བསྡུ་བ་དང་། རིམ་གྱིས་བསྒྲང་བས་བཙལ་བ་ལྟ་བུ་སྟེ། གལ་ཏེ་རྙེད་ན། དེ་ལྟ་ན་ལེགས། ཅི་སྟེ་མ་རྙེད་ན། དགེ་སློང་དེ་དག
གིས་དེར་བཞག་པར་མི་བྱའི། གཞན་དུ་སོང་བ་ལྟ་བུ་ཉེ་བར་སྤྱོད་པ་གཉིས་པ་ར་ལྟ་བུ་གནས་པ་ར་ཁྱེར་ལྷུང་བ་ལྟ་བུའོ། །དེར་གྱུར་ན། ཉེས་པ་ཚབས་ཅན་དུ་འགྱུར་རོ། །དགེ་སློང་གི་ཞེན་པ
ཅིག་གནས་པ་ཞིག་ཁྱིམ་བདག་ཅིག་གིས་སྦྱིན་བདག་བྱས་པ་གཅིག་ཅིག་དང་ལྷན་ཅིག་གནས་པ་ར་ཁ་སྐོང་བར་འདོད་པ་ལས། དེ་དག་གི་གནས་ཀྱི་སྦྱིན་བདག་དེ་ཡང་དུས་ལས་འདས་ནས་དེ་དག་གིས་ཀྱང་དེ་ལྟར
སྐྱུ་བ་བ་མི་ཤེས་པ་འདི་སྐད་ཅེས་དེ། དགེ་སློང་རྣམས་ཀྱིས་བཅོམ་ལྡན་འདས་ལ་གསོལ་བ་དང་། བཅོམ་ལྡན་འདས་ཀྱིས་བཀའ་སྩལ་པ། དགེ་སློང་དེ་དག་གིས་ཀྱང་དགེ་སློང་ཞིག་ལ་ལས་སུ་བསྒོ
བསྲུང་བ་དང་། གནས་ཁང་བསྲུང་བ་དང་། མལ་སྟན་བསྡུ་བ་དང་། རིམ་གྱིས་བསྒྲང་བས་བཙལ་བ་ལྟ་བུ་སྟེ། གལ་ཏེ་རྙེད་ན། དེ་ལྟ་ན་ལེགས། ཅི་སྟེ་མ་རྙེད་ན། དགེ་སློང་དེ་དག་གིས་དེར་ཁྱིམ
གནས་པར་དམ་བཅའ་བར་མི་བྱའོ། གནས་པར་དམ་འཆའ་ན། འགལ་ཚབས་ཅན་དུ་འགྱུར་རོ། །དགེ་སློང་གཞན་གྱི་ཤེས་བཞིན་པ་ཅིག་གིས་ཁྱིམ་ན་ཀྱི་སྦྱིན་བདག་ཅིག་ཅིག་དང་ལྷན
ཅིག་ཏུ་གནས་པར་དམ་བཅས་པ་ལས། དེ་དག་གི་སྦྱིན་བདག་དེ་ཡང་དུས་ལས་འདས་ནས་དེ་དག་གིས་ཀྱང་དེ་ལྟར་སྐྱུ་བ་བ་མི་ཤེས་པ་འདི་སྐད་ཅེས་དེ། དགེ་སློང་རྣམས་ཀྱིས་བཅོམ་ལྡན་འདས་ལ

ལན་གསོལ་བ་དང་། བཅོམ་ལྡན་འདས་ཀྱིས་བཀའ་བསྩལ་པ། དགེ་སློང་དེ་དག་གིས་ཟླ་བ་གཉིས་ཀྱི་བར་དུ་གཅིག་ལ་གཅིག་དྲི་ཞིང་སོ་སོར་བརྟགས་པས་གནས་པར་བྱའོ། །ཟླ་བ་གཉིས་འདས

ནས་དགེ་སློང་ཞིག་ལས་སྐྱ་བསྔོ་བསྒྲང་བ་དང་། གནས་ཁང་བསྒྲང་བ་དང་། མལ་ཆ་བསྒྲང་བ་དང་། རིམ་གྲོ་པ་བསྒྲང་བས་བཅོལ་བར་བྱ་སྟེ། གལ་ཏེ་རྙེད་ན། དེ་ལྟ་ན་ལེགས། ཅི་སྟེ་མ་རྙེད་ན།

དགེ་སློང་དེ་དག་གིས་གནས་དེར་གསོ་སྦྱོང་གཉིས་པའི་བར་དུ་འདུག་པར་མི་བྱ་སྟེ། འདུག་ན། འགལ་ཚབས་ཅན་དུ་འགྱུར་རོ། །དགེ་སློང་གཞན་དག་གཅིག་གནས་ཤིག་ན་ཤེ་ཆུ་དགེ་སློང་གཅིག་ཅིག

གིས་ཕན་ཚུན་དུ། བསྙེན་པར་རྫོགས་པར་བྱས་པ་ལས། དེ་དག་གི་མཁན་པོ་དེ་ཤི་ནས་འདས་པ་དང་། དེ་དག་གིས་ཀུ་ན་དེ་ཉེ་བར་སྒྲུབ་པ་མི་ཤེས་ནས་ཆུ་བ་ཐམས་ཅད་སྤྱོད་པ་དགོན་པ་དེ་སྐྱབ་པར

སྐྱེས་བཞིན་དུ་བརྗོད་པར་བྱའོ། །སངས་རྒྱས་བཅོམ་ལྡན་འདས་མཉན་ཡོད་ན། རྒྱལ་བུ་རྒྱལ་བྱེད་ཀྱི་ཚལ་མགོན་མེད་ཟས་སྦྱིན་གྱི་ཀུན་དགའ་ར་བ་ན་བཞུགས་སོ། །ཤི་བོར་ཞིག་ན་ཁྱིམ་བདག

ཅིག་གནས་པ་དེས་གཙུག་ལག་ཁང་ལྷ་ཁང་དུ་བཅུག་སྟེ་ཡོ་བྱད་ཐམས་ཅད་ཀྱིས་བཀང་ནས་ཕྱོགས་བཞིའི་དགེ་སློང་གི་དགེ་འདུན་ལ་ཕུལ་ལོ། །ཇི་ཙམ་ན་དུས་གཞན་ཞིག་ན། ཁྱིམ་བདག་དེ་རྒྱལ

ཕོ་རི་ཕོ་བྲང་དུ་བཞུད་པ་དང་། དགེ་སློང་རྣམས་ཀྱིས་སྤོས་སོ། །དེ་དག་གིས་སྤོས་ནས་གཙུག་ལག་ཁང་འཁོར་ཏེ་སྤྲོས་པ་དང་། སྔོན་མ་ཚོང་གི་སྣུམ་གྱི་དོ་ཁར་ཟླ་བ་དང་ཡོན་བདག་ནམ་ཀྱིས

༄༅། །བཀྲུ་སོ། །དེ་ཙམ་ན་ཁྱིམ་བདག་དེ་སླར་བཏང་ངོ༑ དགེ་སློང་རྣམས་ཀྱིས་མ་རྟོགས་པ་ལ་ཁང་པ་གི་བདག་པོ་དེ་ཇི་ལྟར་སླར་བཏང་བར་ཞེས་ཞུས་ནས་དེ་དག་ཁྱིམ་དེ་ཉིད་དུ
ཉུ་སོང་བ་དང་། ཁྱིམ་བདག་དེས་ཇི་ལྟར་དགེ་སློང་དག་བཙུམ་པ་ལགས། བདེ་བར་ཏེ་གྲོས་ནས་དགོན་མ་ཚོག་གི་དགོ་རམ་ཁྱིན་པར་ཡོན་པ་རྣམས་ཀྱིས་བཀྲུས་པ་སྐྲ་ནས་ཕོས་པས། དེས་དེ་དག
བསྐྲུས་པ། འཕགས་པ། ཁྱེད་ཅི་འི་ཕྱིར་ཕྱོས། དེ་དག་གིས་སྨྲས་པ། ཡོ་བོ་ཅག་གིས་ཁྱེད་རྒྱལ་པོའི་ཡོ་བྱང་དུ་དེ་ཉིད་བཟུང་བ་ཕྱོགས་ཏེ་ཞོས་ནས། དེ་ནས་རང་གཅིག་སྨྲ་ག་སྐྱེ་ཉོ་སོ། །འཕགས
པ་དག། ག་ར་ཏེ་ཁྱེད་ཅག་རྒྱལ་པོའི་ཕོ་བྲང་དུ་བཟུང་བ་ཡང་ཁྱེད་ཀོ་ཅི་འི་སླད་དུ་འགྲོགས་པ་ན་གཞི་ཏེ་དུ་གཞི། མ་བཟུང་ངོ། ཅི། དེ་ངག་ཀྱུ་ཁྱེད་ཀྱི་ཡོ་བྱད་སྦྱིན་པར་མི་འགྱུར་རམ། དེ་དག་ཕྱོགས
པ་ནེ་དེ་བར་ཙ་ད་ཨེ་ཤེར་བར་འདུག་པ་རིན་ཀུ་བསྡད། དགེ་སློང་རྣམས་ཀྱིས་བཅོམ་ལྡན་འདས་ལ་གསོལ་བ་དང་། བཅོམ་ལྡན་འདས་ཀྱིས་བཀའ་སྩལ་པ། དེ་བཞིན་འགྲོགས་པར་མི་བྱའི།
དོན་ཀྱང་གཙུག་ལག་ཁང་གི་བདག་པོ་ཡི་ཉེ་དུ་གོ་ལ། གཙུག་ལག་ཁང་གི་བདག་པོ་ནི། རྒྱལ་པོ་ཡི་བཙུན་མོ་ཉ་ཚུང་དག། ཅི། ཁྱོད་ཀྱིས་བཙུན་མོ་ཅན་ཡི་ཁང་ཉམས་ཀྱི་ཡོ་བྱད་སྦྱིན་ཉུས་སམ
ཉེས་དྲི་བར་གྱུར་སྟེ། ག་ར་ཏེ་དེ་ལ་སྦྱིན་ན། དེ་སྐད་ཅེས་པས། ཅི་སྐྱེ་མི་སྦྱིན་ནམ། ཡོ་བྱད་ཞི་བར་དུ་བསོད་སྙོམས་ཀྱི་ཞིང་འཇུག་པར་བྱའོ། །ཡོ་བྱད་དང་ཉམས་ཁ་ལ་ཏེ་གཙུག་ལག་ཁང་གི་བདག

ཏོ་ར་སྐྲ་ར་བཏང་ངོ་། དེ་ཁྲིན་ལེགས། ཚེ་སྐྱེམ་བཏང་ངོ་། གསོལ་བ་དང་གཉིས་ཀྱི་ལས་བྱས་ནས་གཙུག་ལག་ཁང་དེ་ནི་དེ་འཁོར་གྱི་གཙུག་ལག་ཁང་དག་ཡོངས་སུ་སྦྱོང་བར་བྱེད་པ་རྣམས་དང་ཉེ་དང་བ
ཐུན་མོང་དང་། གསོ་སྦྱོང་ཐ་དད་པར་དགག་གིས་འདི་གཞན་ལྷའི་བར་དུ་རྟོགས་པར་བྱའོ། །ལས་ནི། འདི་ལྟར་བྱ་སྟེ། ཉེ་འཁོར་གྱི་གཙུག་ལག་ཁང་དང་དག་ཏུ་གནས་ལ་བ་ར་ཤམས་དེ་གཉིས་བརྡུང་ནས
དྲིས་པའི་ཚིག་གིས་དགེ་སློང་རྣམས་ལ་ཡང་དག་པར་བསྒོ་ནས་དགེ་འདུན་ཐམས་ཅད་འདུས་ཤིང་འཁོད་པ་དང་། དགེ་སློང་གཅིག་གིས་གསོལ་བ་བྱས་ནས་ལས་བྱའོ། །དགེ་འདུན་བཙུན་པ་རྣམས
གསན་དུ་གསོལ། གཙུག་ལག་ཁང་ཆེ་གེ་མོ་ཞིག་གི་བདག་པོ་རྒྱལ་པོས་བརྟུད་དེ། གལ་ཏེ་དགེ་འདུན་གྱིས་དུས་ལ་བབ་ཅིང་བཟོད་ན། དགེ་འདུན་གྱིས་གནང་བར་མཛོད་ཅིག་དང་། དགེ་འདུན་
གྱིས་གཙུག་ལག་ཁང་འདི། གཙུག་ལག་ཁང་འདི་དག་དང་ཉེ་བ་ཐུན་མོང་དང་། གསོ་སྦྱོང་ཐ་དད་པར་བྱའོ། །འདི་ནི་གསོལ་བའོ། །ལས་ནི། འདི་ལྟར་བྱ་སྟེ། དགེ་འདུན་བཙུན་པ་རྣམས
གསན་དུ་གསོལ། གཙུག་ལག་ཁང་ཆེ་གེ་མོ་ཞིག་གི་བདག་པོ་རྒྱལ་པོས་བརྟུད་དེ། དེ་སླད་དུ་དགེ་འདུན་གྱིས་གཙུག་ལག་ཁང་འདི། གཙུག་ལག་ཁང་འདི་དག་དང་ཉེ་བ་ཐུན་མོང་དང་། གསོ་
སྦྱོང་ཐ་དད་པར་འདོད་ན། ཚེ་དང་ལྡན་པ་གང་དག་གཙུག་ལག་ཁང་འདི། གཙུག་ལག་ཁང་འདི་དག་དང་ཉེ་བ་ཐུན་མོང་དང་། གསོ་སྦྱོང་ཐ་དད་པར་མཛད་པར་བཟོད་པ་དེ་དག་ནི། ཅང་མི་གསུང་ཤིག

༄། །ཞེས། །གང་དག་མི་བརྗོད་པ་དེ་དག་ནི། བརྒྱད་ལ་ཞེས། །དགེ་འདུན་གྱིས་བརྗོད་ཅིང་དགེ་ནུ་དམ་ནས་དགེ་འདུན་གྱིས་བཙུག་ལག་ཁང་ཆེ་བ་མོ་ཞིག་རྟེ་དང་པ་ཕྱུག་མོ་དང་
དང་། གསོ་སྦྱོང་བ་དང་བ་མ་མཛོད་ལ་བབས་ཏེ། འདི་སྐད་ཅེས་མི་བསྐུ་དགས་དེ་དེ་བཞིན་དུ་འོང་བ་ཏེ། །ག་ལ་ཏེ་རྣམ་པ་ཏེ་ལ་ལོ་ང་ཕྱི་བ་ར་དུ་ག་ནས་བ་རྣམས་ལ་བཙུག་ལག་ཁང་གི་དགོས་པ
ཡིན་ནམ། དེ་སྐད་ཅེས་གསོལ་པ། ཅི་སྟེ་མ་འོངས་ན། དེ་བས་ན་ཁྱིམ་པ་བཅུ་གཅིག་ལས་ལ། འདུན་པ་དང་། སྦྱིན་པ་དང་། ཡོ་བྱད་དག་ལ་སོགས་པ་ཕྱོགས་བཅད་དེ་བསྒོ་བར་བྱའོ། །བ་དང་གི་ཆོ་བརྡུ
ས་ཁང་པ་གི་ཕ་བ་ཀྱི་སྐུར་པ་འདུན་པ་དེའི་ཚེ་དེ་ལ་ཀྱི་བཙུག་ལག་ཁང་དེ་ཡིན་པ་ཙ་ལ་དག་བརྒྱས་ཀྱིས་བྱ་མ་རེ་ཆེ་བ་ཀྱི་ཡིན་པ་རྒྱུའོ། །ག་ལ་ཏེ་དེ་བ་ཀྱིས་བཙུག་ལག་
ཁང་བྱ་བ་ཤེས་པ་འདི་དགེ་སློང་རྣམས་ཀྱི་སྤྱད་པ། དེ་སྐད་ཅེས་པ། ཅི་སྟེ་ལ་སྤྱི་རུ། དབང་པོ་ཚོགས་ཅན་དུ་འཇུག་པར། །ག་དེ་ལ་ཀྱང་མི་བཅུ་ལ་ཡུལ་ན་དངས་མ་ཞན་ཡོད་ན། ཀུན་བརྒྱུད་ལ་དེ་ཀྱི་ཚོལ
མ་གོ་ན་མེད་ནས་སྦྱིན་གྱི་ཀུན་དགའ་ར་བ་བཞུགས་སོ། །དུས་སྟོན་རྣམས་ལ་སོགས་ཀྱི་གསུང་པ་ཡིན་བསྒྲུབ་བ་ཡོད་དེ། ཁྱིམ་བདག་རྣམས་ཀྱིས་མཐོང་ནས་འཁྲུན་པ་དེ་ནི་བདེ། ཕྱེས་པ་བ། དེ་ཤིང་བདག
ལ་ནི། ཁྱིམ་པ་ཁྱིམ་ན་གནས་པ་ལ་གནས་ལས་པ་མ་དང་། ཕ་དང་། ཕ་མོ་དང་། བུ་ཕོ་དང་། བུ་མོ་དང་། ཆས་སྐྱེ་བ་དང་། ཉེ་དུ་འཆོ་བ་དང་། རྒྱལ་པོ་དང་། བློན་དང་། བ་དེ་སྐྱེ་ས་དང་།

སྤྱོད་དང་། བྲམ་ཟེ་རྣམས་ཀྱི་དོན་དུ་ལུས་ཀྱིས་ཁུར་འཁུར་འཚལ་ལ་ཞ། ཇོད་ཀོ་སུ་ཝི་ཏེ་ར་ཏུ་ཏར་སྣོམ། དེ་དག་ཅ་ཅོ་དམི་ཟེར་བར་འཁྱོ་པའི་སྒྲ་བས་ནས་དེ། དགེ་སློང་རྣམས་ཀྱིས་བཅོམ་ལྡན་འདས་
ལ་གསོལ་པ་དང་། བཅོམ་ལྡན་འདས་ཀྱིས་བཀའ་སྩལ་པ། དགེ་སློང་དག །བྲམ་ཟེ་དང་། ཁྱིམ་བདག་རྣམས་འདུ་བ་དེ། ཐོག་ཏུ་བབ་པོ། །དེ་ལྟ་བས་ན། དགེ་སློང་གིས་ལུས་ཀྱིས་ཁུར་བཀུར་
བར་མི་བྱའོ། །དགེ་སློང་ལུས་ཀྱིས་ཁུར་ཁྱེར་ན། འགལ་ཚབས་ཅན་དུ་འགྱུར་རོ། །བཅོམ་ལྡན་འདས་ཀྱིས་དགེ་སློང་གིས་ལུས་ཀྱིས་ཁུར་བཀུར་བར་མི་བྱའོ། །ཞེས་བཀའ་སྩལ་པ་དང་། དྲུག་
སྡེ་རྣམས་ཀྱིས་ཁྲུ་བ་དང་། རྐེད་པ་དང་། སྤྱི་དང་། མགོས་ཁུར་བཀུར་བ་བཙམ་ནས་ཏེ་ཉེས་དམིགས་དེ་ཉིད་དུ་གྱུར་ནས་བཅོམ་ལྡན་འདས་ཀྱིས་བཀའ་སྩལ་པ། རྒྱབ་ཀྱིས་མ་ཡིན། རྐེད་པས་མ་
ཡིན། ཕྲོ་ས་མ་ཡིན། མགོས་ཁུར་བཀུར་བར་མི་བྱའོ། །ཁུར་ན། འགལ་ཚབས་ཅན་དུ་འགྱུར་རོ། །སྡོམ་ནི། གནས་དང་ཡོ་བྱད་དྲུག་དང་ནི། །དེ་ནས་དེ་ལས་འཕྲོག་པ་དང་། །ཡིད་གཅུགས་
ལེན་པ་ལྔ་དང་ནི། །བཅོ་ལྔ་པ་སྡོམ་ཁང་འཚགས་སོ། །སངས་རྒྱས་བཅོམ་ལྡན་འདས་མཉན་ཡོད་ན། རྒྱལ་བུ་རྒྱལ་བྱེད་ཀྱི་ཚལ་མགོན་མེད་ཟས་སྦྱིན་གྱི་ཀུན་དགའ་ར་བ་ན་བཞུགས་སོ། །དེའི་ཚེ
བྲམ་ཟེ་རབ་ཏུ་འབྱུང་བར་འདོད་པ་ཞིག་རྒྱལ་བྱེད་ཀྱི་ཚལ་དུ་སོང་བ་དང་། ཇི་ཙམ་ན་དགེ་སློང་ལ་ལ་ཞིག་རྩྭ་ཟེད་པ་ཐོགས་པ་ར་གཅུ་མ་ལེབ་ཡང་བསིལ་ཐོགས་ནས་བསོད་སྙོམས་ལ་ཆས་པ

༄། །དེ་དག་དེ་ལ་མཆོད་ནས་དེ་ལ་ཆས་མ་པ། རེ་ཞིག་དེ་དག་ལ་དད་དུ་འགྲོ་དྲི་བོ། །སྐུ་མ་ནས་དེ་ལ་དེ་དག་ལ་དྲིས་པ། འཕགས་པ། གང་དུ་བཞུད། དེ་དག་གིས་སྨྲས་པ། བྲམ་ཟེ། བསོད་སྙོམས་ལ་འགྲོའོ། །དེས་སྨྲས་པ། འཕགས་པ། དགེ་སློང་ཐམས་ཅད་བསོད་སྙོམས་ལ་རྒྱུ་འམ། དེ་དག་གིས་སྨྲས་པ། བྲམ་ཟེ། དགེ་སློང་ལ་ལ་ནི་ཚན་གང་དག་ཡིན་པ་དེ་དག་ལ་ཅི། བྲམ་ཟེ་དང་། ཁྱིམ་བདག་རྣམས་ཀྱི་བསོད་སྙོམས་ཀྱི་ཟས་གཙུག་ལག་ཁང་དུ་ཁྱེར་ཏེ་འོང་ནས་འབུལ་ལོ། །ལ་ལ་ནི་ཉེ་བ་མེད་པ་གང་དག་ཡིན་པ་དེ་དག་ནི། བསོད་སྙོམས་ལ་འགྲོའོ། །དེས་ཆས་མ་པ། དགེ་སློང་ཕྲུ་གུའི་སྡེ་བ་རྣམས་ཀྱིས་ཇི་ན་དུ་བཅུ་ཕྲུ་བ་ན་རྫུ་བ་ཙམ་ཡོད་དོ། །བདག་གིས་འདི་ལྟར་ཡང་དེ་བཞིན་དུ་བསོད་སྙོམས་ལ་འགྲོ་བར་བྱའོ། །སྙམ་མོ། །དེས་ཡང་བསམ་པ། རེ་ཞིག་དགེ་སློང་གཞན་ཞིག་ལ་ཡང་ཅི་འདི་དག་བསོད་སྙོམས་བཞིན་ལ་གནས་ཏེ་བཅུ་ཕྱུང་ངམ། འོན་ཏེ་གནས་གཞན་ཡང་ཡོད་དྲི་བར་བྱའོ། །སྙམ་ནས་དེ་དགེ་སློང་ཞིག་གི་དྲུང་དུ་སོང་བ་དང་། དེས་དེ་ལ་འོངས་པ་ལེགས་སོ་ཞེས་བྱ་བ་ལ་སོགས་ཏེ་སྙིང་རེ་བ་ཁམས་ཅི་སྙུང་ཞེས་སྨྲས་པ། བྲམ་ཟེ། ཁྱོད་གང་དག་གི་ཅི་ཞིག་ཞུ་ར་འདི་རུ་འོངས། དེས་སྨྲས་པ། འཕགས་པ། ཁྱོད་བཀྲ་ཤིས་པ་རྒྱ་ཞི་ཁྱིམ་དེ་ནས་ཏེ། རེ་ཞིག་ཁྱོད་ཅི་ལ་གནས་ནས་བཅུ་ཕྱུང་བ་འདྲི། །དེས་སྨྲས་པ། བྲམ་ཟེ། ལེགས་སོ། །ལེགས་སོ། །ཁྱོད་ཀྱི་བརྟག་པ་ནི། བཟང་ངོ་། །འདུ་ཤེས་ཅིག་དང་བག་ཡོད་མ་ཕྱེས་པ། །བྲམ

ཏེ་རབ་ཏུ་འབྱུང་བར་འགྱུར་རོ་ཞེས། ཀ་ང་པ་ལ་ཕྱུག་ཕྱུ་ཡ་ནས་དེའི་མ་ཞེ་ཏུ་འགྲོ་བ་དང་། དེས་སྨྲས་པ། བྲམ་ཟེ། བཞི་པོ་འདི་དག་ནི། བཅོམ་ལྡན་འདས་ཀྱིས་ལེགས་པར་གསུངས་པའི་ཆོས་འདུལ་བ
ལ་རབ་ཏུ་བྱུང་ངོ། བསྙེན་པར་རྫོགས་པ་དགེ་སློང་གི་གནས་སུ་བཅད་པ་ཡིན་ནོ། །བྲམ་ཟེ། བཞི་གང་ཞེ་ན། བཅོམ་ལྡན་འདས་ཀྱིས་དགེ་སློང་དག་གིས་རྣམས་ཀྱི་ནང་ན་ཕྱུག་དང་པོ་བྲེ་ངེ། ཇུང་བ།
ཇི་ཀྱང་སྨྲ་བསྐྱི། དེ་ལ་གནས་ན། དགེ་སློང་ལེགས་པར་གསུངས་པའི་ཆོས་འདུལ་བ་ལ་རབ་ཏུ་བྱུང་། བསྙེན་པར་རྫོགས་པ་དགེ་སློང་གི་དངོས་པོར་འགྱུར་རོ། །རིགས་རྣམས་ཀྱི་ནང་ན་ཆེད་
སྐྱེམས་དང་། གནས་ན་ལ་རྣམས་ཀྱི་ནང་ན་ཤིང་རྟ་ངང་། སྨན་རྣམས་ཀྱི་ནང་ན་བཀུས་ཏེ་བར་བཞི། ཇུང་བ། ཇི་ཀྱང་སྨྲ་བསྐྱི། དེ་ལ་གནས་ན། དགེ་སློང་ལེགས་པར་གསུངས་པའི་ཆོས་འདུལ
བ་ལ་རབ་ཏུ་བྱུང་། བསྙེན་པར་རྫོགས་པ་དགེ་སློང་གི་དངོས་པོར་འགྱུར་རོ། །ཞེས་བཀའ་འསྩལ་ཏོ། །བྲམ་ཟེ། བཅོམ་ལྡན་འདས་ཀྱིས་བདག་ཅག་ལ་གནས་སུ་བཅད་པ་ནི། བཞི་པོ་འདི་དག་ཡིན་ཏེ།
འདི་དག་ལ་གནས་ནས་བདག་ཅག་ལེགས་པར་གསུངས་པའི་ཆོས་འདུལ་བ་ལ་རབ་ཏུ་བྱུང་། བསྙེན་པར་རྫོགས་པ་དགེ་སློང་གི་དངོས་པོར་འགྱུར་རོ། །བྲམ་ཟེས་སྨྲས་པ། འཕགས་པ། སུ
ཞིག་གནས་འདི་དག་གིས་འཚོ་བར་ནུས། བདག་རབ་ཏུ་མི་འབྱུང་ངོ། །སྨྲས་པ། འདི་ལ་མ་ཞེས་ན། རབ་ཏུ་འབྱུང་བ་འདི་ཡང་དག་འབབ་ཞིག་པས། ཕྱུག་འཚལ་ལོ། །མ་ཞི་འོ། །ཞེས་སྨྲས

༄༅། །ཏེ་སོ་དང་པོ། །དེ་ཉིད་དང་ཉེར་བཅུ་འབྱུང་ཞིང་བསྙེན་པར་རྫོགས་པས། །བདག་སློབ་དཔོན་གི་ཏེ་སོ་པའི་བར་ཆད་དུ་གྱུར་ནས་སྐྱངས་ཏེ། དགེ་སློང་རྣམས་ཀྱིས་བཅོམ་ལྡན་
འདས་ལ་གསོལ་པ་དང་། བཅོམ་ལྡན་འདས་ཀྱིས་དགོངས་པ། ཉེས་དམིགས་པ་དང་ཕྱུ་ནར་བྱུང་བ་ནི། དགེ་སློང་མ་ཁར་བཅུ་མ་བྱུང་བ་ཆོ་ལ་གནས་པའི་བརྗོད་པ་ལས་གྱུར་ཏོ། དེ་ལྟ་བས
ན། དགེ་སློང་མ་གིས་ཁར་བཅུ་མ་བྱུང་བ་འཆམ། བསྙེན་པར་མ་རྫོགས་པ་ལ་གནས་པའི་བརྗོད་པར་མི་བྱའོ། །གང་གི་ཚེ་བཅུ་བྱུང་བསྙེན་པར་རྫོགས་པ་དེའི་ཚེ་གནས་པའི་བརྗོད་པར་བྱའོ། །ཁ་བཅུ
མ་རྫོགས། བསྙེན་པར་མ་རྫོགས་པ་ལ་གནས་པའི་བརྗོད་ན། ཉེས་ལྟོས་ཅན་དུ་འགྱུར་རོ། །སྲོང་བ་ཞི་ནི། མཁན་པོ་ངན་པོ། །མཁན་པོ་ངན་ཁྲིམས་བདག་ཅིག་གནས་པ་དང་གི་ལོ་ཏོགས་མཁན
པོ་ལས་ཁྲུང་མ་བྲལ་ནས་སྒྲ་ངེ་དེ་དང་ནི་བཏང་ཤྱིད། དགའ་འབར་བྱེད། དགའ་འམ་བཀུར་སྟི་བར་བྱེད་དོ། །དེ་ཙོ་བར་བྱེད། དགའ་འབར་བྱེད། དགའ་འམ་བཀུར་སྟི་བར་བྱེད་པ་ལས་ཞེས་བྱ་བ་སྲོམ་
བཞིན་ནོ། །ཁྲིམས་དང་མ་ལྡན་པ་ཉིད་མིང་བཏགས་ཏེ། དེ་བསྐྱེད་བསྒྲུབས་ནས་ཆེན་པོ་གྱུར་ཏེ། །དེ་དག་ལ་གཞན་ཞིག་ན་ཁས་སྨྲས་པ་དང་དེས་བསམས་པ། ཡམ་སུ་དགའ་བར་གྱུར་ཏོ། རྒྱལ་
ཏེ་བྱེ་ཚོ་ལ་དེ་སོ་བ་ལ་ཡར་བཅུ་འབྱུང་ངོ་། །སྐྱ་མ་ནས་ནི་རྒྱལ་བྱེད་ཀྱི་ཚོ་ལ་དགོང་དོ། །དྲུག་སྡེ་རྣམས་ཀྱི་ཀུན་ཏུ་སྤྱོད་པ་ནི། དྲུག་སྡེ་གང་ཡང་དུང་བ་ཞིག་གིས། རྒྱལ་བྱེད་ཀྱི་ཚོ་ལ་ཀྱི་སྐྲ་མི་སྣོད་པ

ཡིན་ནོ། །ཚེ་དང་ལྡན་པ་ཉིད་ལ། ཀུན་དགའ་བོ་དེས་དེ་མ་ཐོང་ངོ༔ སྨྲས་པ། བཙུན་པ་བཟང་། ཅི་ཙམ་པ་ཞིག་ནས་སོ། །ཁྱེད་ཟླ་བ་ལྔ་བཅུ་གནས་པ་ཡིན་ནོ། ཉི་དེ་མོ་ཞིག་ཡོང་ན་ཏེ་ག་ལས་ཐོན་ནོ། །ངེས་སྨྲས་
པ། འཕགས་པ། ཉི་དེ་མོ་ཞིག་ཡོང་ན་ཏེ་མ་ཐོང་བའི། ལེགས་ཀྱི། ཡང་དང་ཡང་དམ་ཐོང་བའི། བསྐལ་པར་འགྱུར་རོ། །ངེས་ཀྱང་འཕགས་པར་བཅུ་གསུམ་ནང་བར་འཆལ་ཀྱི། ནང་ཏུ་འཁྲུང་ཞིག །བཞིན་
བཟང་། ཁྱེད་ཀྱི་སེམས་བསྐྱེད་པའི། བཟང་ངོ། །ནང་ཏུ་འབྱུང་བའི། མཆོག་གོ། །བཅོམ་ལྡན་འདས་ཀྱིས་ཀྱང་བན་ཡོན་ལྷ་མཐོང་བའི་ལམ་ལས་ལས་བཅུ་འབྱུང་བར་གྱུར་བར་ཤེས་པར་བྱ་བའི་
རིགས་སོ། །ཞེས་གྱི་བཤད་ཤང་སྐྱེས་རྒྱས་རྣམས་དང་། སངས་རྒྱས་ཀྱིས་ཉན་ཐོས་དམ་པ་ཡང་དག་པར་ཞུགས་པའི་སྐྱེ་བ་བུ་ད་མ་པ་ལྔ་ལས་ཀྱིས་ཞེས་བྱ་བའི་བར་ཐུབ་པ་བཞིན་ནོ། །དེ་ལྟ་བས་ན།
ལེགས་ཀྱི་ར་ནང་དུ་ཕྱུང་ཞིག །དེ་ལྟ་མོད་ཀྱི། འདི་ལ་ཡོ་བྱད་དགུ་ཚོགས་ན། ཁྱེད་ལ་ཡོ་བྱད་དགུ་ཡོད་དམ། འཕགས་[illegible]། ཡོ་བྱད་དགུ་པོ་དེ་ངོ་ཅི་ལྟ་བུ་ཞིག་ལགས། བཙུན་བཟང་། ལྷུང་བཟེད་
དང་། ཆུ་ཚགས་དང་། ཆོས་གོས་གསུམ་དང་། གདིང་བའོ། །འཕགས་པ། མ་མཆིས་སོ། །བཙུན་བཟང་། ཁོ་བོ་ལ་ཡང་མེད་དོ། །ལེ་ཞིག་སོང་ཞིག་དང་། ཁྱེད་ལ་ཡོ་བྱད་དགུ་བཙལ་ལོ། །དེ་
ལྟ་ལས་ནས་གཉེན་བོ་གི་དུར་ཁྲོད་བདང་། དེ་དག་གིས་ཁྱེའུ་དེ་རི་ལྟ་རབ་ཏུ་འབྱུང་བ་རྫོགས་པས་དེ་དག་གིས་དེའི་རྒྱུ་མ་བླངས་སོ། །ཚེ་དང་ལྡན་པ་དགས་ཡོ་བྱད་དགུ་ཉེ་བར་

༄། །དྲུག་བཞིན་ཞིག་ནི་ཡོ་བྱད་དྲུག་བཞག་སྟེ། ༈ ལོ་ང་དུ་བསོད་སྙོམས་ཀྱི་ཕྱིར་ཞུགས་པ་དང་། དེས་ཕྱེ་ཙེ་དེ་སྣོད་དུ་མ་ཐོབ་ནས་དེས་བླུགས་པ། བཞིན་བཟང་། ལོ་ཆོས་
ཡོ་བྱད་དྲུག་པོ་དེ་དག་ཉེར་དེ། ཚུར་བཅུ་དྲུང་གི །འདོང་། དེས་སྨྲས་པ། འཕགས་པ། བདག་གིས་ཀྱང་ཡོ་བྱད་དྲུག་ཉིད་དོ། །བཞིན་བཟང་། ཅི་འདྲ་བ་དག་ཅིག །འཕགས་པ་མིག་དང་།
རྣ་བ་དང་། སྣ་དང་། ལྕེ་དང་། ལུས་དང་། ཡིད་དོ། །བཞིན་བཟང་། དེ་ཅི་ཡི་ཐ་ཚིག །འཕགས་པ། བདག་ཉིད་དུ་རྣམས་ཀྱིས་ཚང་མ་སླུ་ངས་ན། ཅི་དང་བཅུ་དྲུང་ངམ། དེ་ཉིད་དེ་ཡིན་བཅུ་དྲུང་
ཞིང་བསྙེན་པར་རྫོགས་པ་དགེ་སློང་གི་དངོས་པོའི་བར་ཆད་དུ་གྱུར་ནས་སྐབས་དེ། དགེ་སློང་རྣམས་ཀྱིས་བཅོམ་ལྡན་འདས་ལ་གསོལ་པ་དང་། བཅོམ་ལྡན་འདས་ཀྱིས་བཀའ་སྩལ་པ།
དགེ་སློང་དག །དེ་ལྟ་བས་ན། གནང་ངོ། །ཡོ་བྱད་དྲུག་ལྡན་ནས་རབ་ཏུ་བྱུང་བར་བྱ་ཞིང་བསྙེན་པར་རྫོགས་པར་བྱའོ། །ལེགས་པར་གསུངས་པའི་ཆོས་འདུལ་བ་ལ་རབ་ཏུ་བྱུང་ཞིང་བསྙེན་
པར་རྫོགས་པ་དགེ་སློང་གི་དངོས་པོ་སྐྱོང་གོ་ཞེས། ཡོ་བྱད་དྲུག་པོ་དག་རིམ་གྱིས་བཅོལ་ནས་བརྙས་པ་སྣར་བྱིན་ཅིག །སྔོན་གཞི་ནི། མཉན་ཡོད་ན་འོ། །དེའི་ཚེ་དགེ་སློང་རབ་ཏུ་མང་
པོ་ལྗོངས་སུ་རྒྱུ་ཞིང་དོང་བ་དང་རྐུན་པོ་དག་གིས་བཅོམ་ནས་དེ་དག་གིས་འཕྲོག་པ་དེ་ཁྱེར་ཏེ་རྒྱལ་བྱེད་ཀྱི་ཚལ་དུ་ལྷགས་ནས་བཙོང་བར་བརྩམས་སོ། །དགེ་སློང་བཅོམ་པ་དེ་དག་ཀྱང་

དེ་ཉིད་དུ་འོངས་ནས་དགེ་སློང་དེ་དག་གིས་རང་ཕྱི་ཕྱུང་བ་བཞེད་དང་། ཆོས་གོས་དབྱེ་ཞིག་ཟུ་ཏེ། དེ་དག་གིས་ཀུ་ཙི་འི་ཀྲ་བརྗོད་ནས་ཤེས་ལྡན་དག །འདི་དག་གིས་བདག་གི་ཕྱུང་བ་བཞེད་དང་། ཆོས་

གོས་འདི་འཕྲོག་གི །རྐུན་པོ་རྣམས་ཟུངས་ཤིག །ཟུངས་ཤིག །ཅེས་བྲམས་པ་དང་། དེ་དག་ཀུ་ཙི་འི་ཀྲ་ཐོས་ནས་སྐྲག་ཏེ་བྲོས་སོ། །དགེ་སློང་རྣམས་ཀྱིས་ང་དང་བ་གི་ཕྱུང་བ་བཞེད་དང་། ཆོས་གོས་

བླངས་ནས་འདུག་གོ་སྐྱི། ཅི་འདི་བདག་ཅག་ལ་འབྱུང་བ་ཡིན་ནམ། འོན་ཏེ་ཏུང་བམ་ཡིན་མི་ཤེས་པའི་སྐབས་དེ། དགེ་སློང་རྣམས་ཀྱིས་བཅོམ་ལྡན་འདས་ལ་གསོལ་བ་དང་། བཅོམ་ལྡན་འདས་ཀྱིས་

བཀའ་སྩལ་པ། དེ་ཉི། གང་གིས་འཕྲོག་པ་དེ་པོན་འི་ཡིན་པས། དེ་དག་བསྒྲིབས་པ་མི་བྱའོ། །བཅོམ་ལྡན་འདས་ཀྱིས་དེ་ཉི། གང་གིས་འཕྲོག་པ་དེ་པོན་འི་ཡིན་ནོ། །ཞེས་བཀའ་སྩལ་པ་དང་།

དགེ་སློང་གཞན་དག་ཅིག་གྲོང་ཁྱེར་ཞིང་དེ་དང་བ་དང་། རྐུན་པོ་རྣམས་ཀྱིས་མཐོང་ནས་དེ་དག་གིས་དེ་རྣམས་ལ་ཞེ་མ་པར་བརྩམས་ཏེ། དེ་དག་གིས་དེ་རྣམས་ཀྱི་ཕྱུང་བ་བཞེད་དང་། ཆོས་གོས་རྣ་ཞི་སྐྱེད་ལ

ལག་པས་རེག་པ་དེ་སྐྱེད་ལྷ་བམེད་པར་བོར་ནས་དེ་རྣམས་ཕྱུང་བ་བཞེད་དང་། ཆོས་གོས་ཀྱིས་ཡོངས་པར་འགྱུར་བའི་སྐབས་དེ། དགེ་སློང་རྣམས་ཀྱིས་བཅོམ་ལྡན་འདས་ལ་གསོལ་བ་དང་། བཅོམ་

ལྡན་འདས་ཀྱིས་བཀའ་སྩལ་པ། ཇི་སྲིད་རྐུན་པོ་དག་གིས་འཕྲོག་པ་ཁྱེར་ནས་སྤྱོར་བའི་རྒྱུ་མ་བཅད་པ་དེ་སྲིད་དུ་ལྷ་བསྐྱེད་པར་མི་བྱའོ། །བཅོམ་ལྡན་འདས་ཀྱིས་ཇི་སྲིད་དུ་རྐུན་པོ་དག་གིས

འདུལ་བ། ཕ། ཉིས་བརྒྱ་ དྲུག

༄༅། །འཕྲོག་པ་ཁྱེད་ཉིད་སྐྱོ་བ་རྒྱུ་ན་མ་བཅད་པ་དེ་སྲིད་དུ་ལྟ་བ་མེད་པར་མི་འགྱུར་རོ། །ཞེས་བཀའ་སྩལ་པ་དང་། རྐུན་པོ་དེ་དག་གིས་འཕྲོག་པ་དེ་ཁྱེར་ནས་མཉན་
ཡོད་དུ་ཞུགས་ཏེ་སྒོ་དྲུང་དུ་བཙོང་བར་བཙུགས་སོ། །དགེ་སློང་དེ་རྣམས་ཀྱིས་འཕྲོག་པ་དེ་དེ་ཤེས་ཏེ། དེ་ཤེས་ནས་རྐུན་པོ་དེ་རྣམས་རྒྱལ་པོའི་ཕོ་བྲང་དུ་ཁྲིད་དེ། དེ་དག་དེར་རང་དབང་དང་།
བཅིང་བ་དང་། བཅད་པ་དང་། རྡུང་བ་ལ་སོགས་པ་བསྡིགས་བརྡེ་ལ་ཁྱི་ཁྱུད་པར་དག་གིས་ཉེ་བར་གཅེར་ཅིང་ཤིན་ཏུ་སྡུག་བསྔལ་བར་གྱུར་པའི་སྐབས་སུ་སྟེ། དགེ་སློང་རྣམས་ཀྱིས་བཅོམ་
ལྡན་འདས་ལ་གསོལ་བ་དང་། བཅོམ་ལྡན་འདས་ཀྱིས་བཀའ་སྩལ་པ། རྒྱལ་པོའི་ཕོ་བྲང་དུ་སྦྱིན་པར་མི་བྱའོ། འོན་ཀྱང་སྤྱིར་ཆོས་ལ་ཞུགས་ནས་བྱུང་བར་འགྱུར་རོ། །གལ་ཏེ་མི་སྟེར་ན།
རིན་ཕྱེད་ཀྱིས་བླུ་བར་བྱའོ། །གལ་ཏེ་དེ་ལྟར་ཡང་མི་སྟེར་ན། རིན་ཚང་བར་བྱིན་ནས་བླུ་བར་བྱའོ། །དགེ་སློང་དག་གིས་བླུ་བ་བྱེད་དང་། ཆོས་གོས་ཅས་པ་མཐར་ཕྱིན་པའི། ཇོད་
བར་དགའོ། །གྲོང་ག་ཞིག་ན། མཉན་ཡོད་ན་འོ། །དགེ་སློང་དག་གིས་ཕྱི་བསྐམ་པོ་དང་། སོ་ཤིང་ཆེ་རྒྱུ་ཆེ་ཤ་ལམ་ལ་སོགས་པ་བཞིན་དུ་བཅེར་ནས་མི་ལྷ་བར་དེ་ཉིད་བ་དང་། དེ་དགེ་དགེ
སློང་འབས་ཀུང་འབྲེད་པས་མནྡེས་པས་དེ་ཉིད་དུ་ཆུད་ཅེས་པའི་སྐབས་སོ། དགེ་སློང་རྣམས་ཀྱིས་བཅོམ་ལྡན་འདས་ལ་གསོལ་བ་དང་། བཅོམ་ལྡན་འདས་ཀྱིས་བཀའ་སྩལ་པ།

ཡིད་གཙུགས་པ་བཟླས་ལེན་པ། མཇོར་བ་དང་། ཡིད་དུ་འོང་བ་དང་། བླུར་དང་། རྣ་བ་ཕར་བྱུ་བ་དང་། ཐོས་ནས་དགའ་བར་འགྱུར་རོ། །སྐྱ་མ་ནས་ལེན་པ་ནི། ལེགས་པར་བླངས་པ་ཡིན་ཏེ། འདི་ལ་འཇོད་

པར་མི་བྱའོ། །གླེང་གཞི་ནི། མཉན་ཡོད་ནའོ། །བཅོམ་ལྡན་འདས་ཀྱིས་བཙོ་བླག་གི་ལས་བྱའོ། །ཞེས་བཀའ་སྩལ་པ་དང་། དགེ་སློང་དག་གིས་སྒྲོ་ཁང་དུ། རྩ་ཚགས་དག་ཆུ་ཆེས་གོས་དག་བཙོས་

པས་དེ་དག་རྡུལ་གྱིས་གྲུང་བོག །རྗེ་ཆར་གྱིས་གྲུང་བ་ཞེ་ར་བའི་སྐྱ་ཚས་ཏེ། དགེ་སློང་རྣམས་ཀྱིས་བཅོམ་ལྡན་འདས་ལ་གསོལ་པ་དང་། བཅོམ་ལྡན་འདས་ཀྱིས་བཀའ་སྩལ་པ། གཙུག་ལག་ཁང་

དུ་བཙོ་བླག་གི་ལས་བྱའོ། །དགེ་སློང་དག་གིས་གཙུག་ལག་ཁང་དུ་བཙོ་བླག་གི་ལས་བྱས་པས་རྩྭ་མས་པ་དང་། ཚོན་ས་ལ་འཛག་སྟེ་སྣང་བ། བྲམ་ཟེ་དང་ཁྱིམ་པ་དག་རྣམས་ཀྱིས་མཐོང་

ནས་སྨྲས་པ། འཕགས་པ། ཁྱེད་ཅག་འདི་ལྟར་ལུག་ཚས་དང་མཐི། དེ་དག་གིས་སྨྲས་པ། ཞེས་སྨྲན་དག །བདག་ཅག་གིས་ཕྱོགས་འདིར་བཙོ་བླག་གི་ལས་བྱས་པས་ཚོས་ཆེན་ཙི་བོའོ། །དེ་དག་

གིས་སྨྲས་པ། འཕགས་པ། གལ་ཏེ་ཆོན་ཙི་ཡོད། ཏེ་ལྟར་མི་སྨུག་པར་སྣང་ངམ། །ཀྱི་དེ་ར་བགྱིད་དུ་སྩོལ་ཅིག །སྐད་ཅས་ཏེ། དགེ་སློང་རྣམས་ཀྱིས་བཅོམ་ལྡན་འདས་ལ་གསོལ་པ་དང་། བཅོམ

ལྡན་འདས་ཀྱིས་བཀའ་སྩལ་པ། ཞལ་ཞལ་བྱུགས་པར་བྱའོ། །དེ་དག་གིས་ཐམས་ཅད་དུ་བྱུགས་པ་དང་། རྡོ་ཐལ་བགམ་དུ་ཤེར་ཕྱུར་ནས་བཅོམ་ལྡན་འདས་ཀྱིས་བཀའ་སྩལ་པ། རྡོ

ཀྲུ་ཕྲ་པ། ཕ། ཉིས་བརྒྱ།

༄། །ཐལ་ཆ་ནི། བཀག་པར་བྱའོ། །གཞན་དུ་ནི། ཞལ་ཞལ་གྱིས་ཐུག་པར་བྱའོ། །སྨོས་ནི། ཤིང་རྣམས་བསྐྱེད་པར་གནང་བ་དང་། །ནམ་སྟེ་ཀ་སོ་རྒྱ་དང་ངོ། །
ཁ་ཚར་རི་དང་པོ་ཚིགས་བཅད་དུ། །བསྡུས་ནས་སྨོས་མ་དུ་ཡང་དག་བསྟན། །སངས་རྒྱས་བཅོམ་ལྡན་འདས་རྒྱལ་པོའི་ཁབ་འོད་མའི་ཚལ་ཀ་ལནྡ་ཀ་གནས་པ་ན་བཞུགས་སོ། །གང་གི་ཚེ་བཅོམ
ལྡན་འདས་ཀྱིས་ལྷའི་དབང་པོ་བརྒྱ་བྱིན་ལུས་འཕགས་རི་ལ་བབ་ན་པ་ལ་བཀའ་བ་དེའི་ཚེ་རྒྱལ་པོ་གཟུགས་ཅན་སྙིང་པོས་དེ་ར་དུས་སྟོན་བརྩམས་པས། དེ་ར་ཡུལ་མ་ག་དྷ་ན་གནས་པའི་སྐྱེ་བོའི
ཚོགས་ཐམས་ཅད་འདུའོ། །ལུས་འཕགས་རི་རྡོ་ཅན་ཤིང་མེད་པ་ཞིག་ཡས། ཡུལ་མ་ག་དྷ་ན་གནས་པའི་སྐྱེ་བོའི་ཚོགས་ཚལ་ལས་བཏུངས་ཏེ། འཕགས་པ། ཀྱི་མ་ཁྲང་གྱི་དེ་ར་ཤིང་
བསྐྱེད་མཛེད་ཅིག ། དེ་དག་གིས་སྨྲས་པ། ཤེས་ལྡན་དག ། བཅོམ་ལྡན་འདས་ཀྱིས་མ་གནང་ངོ་། །འཕགས་པ། འདི་ལ་ཅི་ཞིག་འགལ། དེ་དག་ཅང་མི་སྨྲ་བར་འདུག་པའི་སྐབས་དེ།
དགེ་སློང་རྣམས་ཀྱིས་བཅོམ་ལྡན་འདས་ལ་གསོལ་པ་དང་། བཅོམ་ལྡན་འདས་ཀྱིས་བཀའ་སྩལ་པ། དེ་ལྟ་བས་ན། གནང་གི ། ཤིང་བསྐྱེད་པར་བྱའོ། །བཅོམ་ལྡན་འདས་ཀྱིས་ཤིང་
བསྐྱེད་པར་བྱའོ། །ཞེས་བཀའ་སྩལ་པ་དང་། དགེ་སློང་དག་གིས་ཤིང་བསྐྱེད་དེ་ནས་དེ་དག་དེ་བཞིན་དུ་བསྐམས་སོ། །ཡུལ་མ་ག་དྷ་ན་གནས་པའི་སྐྱེ་བོའི་ཚོགས་ཀྱིས་དེ་ལོ་ཏོག

པ་དང་། དེ་བཞིན་དུ་ཚེ་བས་བ་དུང་ནས་ནས་སྨྲས་པ། འཕགས་པ། ཁྱེད་ཀྱིས་ཤིང་དེ་དག་མ་བསྐྱེད་དམ། ཤེས་ལྡན་དག །བསྐྱེད་ན། འོན་ཀྱང་ཞལ་ཏ་མ་བྱས་པས་མ་དུང་ངོ་། །འཕགས་པ། གལ་ཏེ་ཁྱེད་ཀྱང་ཕམ་དགེ་གིས་བསྐྱེད་ནས་ཞལ་ཏ་བྱས་པ་ངར་མ་གྱུར་ན། ཁྱེད་ཀྱང་མ་དུང་བར་འགྱུར་རོ། །ཀྱེ་མ་ཁྱེད་ཀྱི་ཞལ་ཏ་བྱས་མཛོད་ཅིག། སྐབས་དེ། དགེ་སློང་རྣམས་ཀྱིས་བཅོམ་ལྡན་འདས་ལ་གསོལ་པ་དང་། བཅོམ་ལྡན་འདས་ཀྱིས་བཀའ་སྩལ་པ། ཤིང་བསྐྱེད་ནས་ཡལ་བར་དོར་བར་མི་བྱའི། འོན་ཀྱང་ཞལ་ཏ་བྱའོ། །བཅོམ་ལྡན་འདས་ཀྱིས་ཤིང་བསྐྱེད་ནས་ཡལ་བར་དོར་བར་མི་བྱའི། འོན་ཀྱང་ཞལ་ཏ་བྱའོ། །ཞེས་བཀའ་སྩལ་པ་དང་། དགེ་སློང་དག་གིས་ཇི་ལྟར་ཞལ་ཏ་བྱ་བ་མི་ཤེས་ནས་བཅོམ་ལྡན་འདས་ཀྱིས་བཀའ་སྩལ་པ། དུས་དུས་སུ་ཆུས་བཏབ་པར་བྱའོ། །དགེ་སློང་དག །དེ་ཁོན་ལྟར་ལོན་པས། དགེ་བའི་ཕྱོགས་ཡོངས་སུ་ཉམས་པར་གྱུར་ནས་བཅོམ་ལྡན་འདས་ཀྱིས་བཀའ་སྩལ་པ། དེ་ལྟར་བྱང་བར་མི་བྱའི། ལ་ལར་ནི། ལན་པ། ལ་ལར་ནི། རྟ་ང་བ་བཀུ་བར་བྱའོ། །ལ་ལར་ནི། སོ་ཤིང་བཟའ་བར་བྱའོ། །ལ་ལར་ནི། ལྕུང་བཟེད་བཀུ་བར་བྱའོ། །ལ་ལར་ནི། ཁྲུས་བྱའོ། །དེ་དག་ཉེན་སྐྱོད་ཀྱི་དུས་སུ་ཁ་བས་ཆེ་གནས་བཅོམ་ལྡན་འདས་ཀྱིས་བཀའ་སྩལ་པ། ཚེས་སུ་གཞུག་པར་བྱའོ། །དགེ་སློང་དག་གིས་ཚེས་སུ་བཙུག་པ་དང་། དེ་དག་ནུབ་མོ་ཤོར་བས་ཆེ་གནས་བཅོམ་ལྡན་འདས་ཀྱིས

འདུལ་བ། ཁ

༄། །བཀའ་སྩལ་པ། རབ་བསྒོ་བར་བྱའོ། །ཟླ་ངོ་ཤོར་བ་ཚེས་གྲངས་ནས་བཅོམ་ལྡན་འདས་ཀྱིས་བཀའ་སྩལ་པ། སྐར་ཁུང་བགོད་པར་བྱའོ། །ཁྲུས་
ཁྲི་དང་བཞིན་དུ་ཆུས་བཀང་སྟེ་འདུག་ནས་བཅོམ་ལྡན་འདས་ཀྱིས་བཀའ་སྩལ་པ། ཁྲུས་ཀྱི་ཁྲུས་སྟེག་པ་བ་ཞིག་ལ་ཆུ་འབོ་བར་བྱའོ། །དགེ་སློང་དག་གིས་ཇི་སྲིད་ཤིང་དེ་དག་ཆེན་པོར་
མ་གྱུར་པར་དེ་དག་བོར་ཏེ་དོང་བ་དང་། དེ་ལྟར་དེ་བཞིན་དུ་བསྐམས་ནས་སྐམས་ཀྱང་དེ། དགེ་སློང་རྣམས་ཀྱིས་བཅོམ་ལྡན་འདས་ལ་གསོལ་བ་དང་། བཅོམ་ལྡན་འདས་ཀྱིས་བཀའ་སྩལ་
པ། དེས་དགེ་སློང་གི་དེ་སྐྱེད་པར་བྱེད་ཀྱི་ཡི་ལ་ཆུ་སྐྱོད་པ་ཡི་ཆོས་བཅའ་བར་བྱའོ། དགེ་སློང་ཤིང་སྐྱེད་པར་བྱེད་ནས། གལ་ཏེ་མི་རྟག་གི་ཤིང་སྐྱེས་པར་གྱུར་ན། ཇི་སྲིད་དུ་མེ་ཏོག་
མ་ཆགས་པ་དེ་སྲིད་དུ་འགྲོ་བར་མི་བྱའོ། །འོན་ཏེ་འབྲས་བུའི་ཤིང་སྐྱེས་པར་གྱུར་ན། ཇི་སྲིད་དུ་འབྲས་བུ་མ་ཆགས་པ་དེ་སྲིད་དུ་འགྲོ་བར་མི་བྱའོ། །བཅོམ་ལྡན་འདས་ཀྱིས་དགེ་སློང་
ཤིང་སྐྱེད་པར་བྱེད་ནས། ཇི་སྲིད་དུ་མེ་ཏོག་དང་། འབྲས་བུ་མ་ཆགས་པ་དེ་སྲིད་དུ་འགྲོ་བར་མི་བྱའོ། །ཞེས་བཀའ་སྩལ་པ་དང་། དགེ་སློང་རྣམས་ལ་བྱུང་བ་རེ་ཞེས་པ་དགེ་ཚེ་ག་ཅིག་ཅུང་
ཟད་ཀྱི། དེ་དག་གིས་ཇི་ལྟར་སྒྲུབ་པར་བྱ་ཤེས་ནས་བཅོམ་ལྡན་འདས་ཀྱིས་བཀའ་སྩལ་པ། དེ་ལྟ་ཞིག་ཀྱང་དགོན་པ་ལ་བབས་ན། དགེ་སློང་སྐྱོང་ལ་ཞིང་ལ་བཅོལ་ནས་འགྲོ་བར་བྱའོ།

འདི་ལ་འཕྲོད་པ་ར་མི་བྱེད་དོ། །སྐྱོང་དགའ་ཞེ་ན། རྒྱལ་པོའི་ཁ་བབ་ནའོ། །རྒྱལ་པོས་འཛིན་གྱིས་རྒྱལ་པོ་གཟུགས་ཅན་སྙིང་པོ་ལ་ཕྱག་རིན་པོ་ཆེ་ཞིག་སྐྱེས་སུ་བསྐུར་བ་དང་། དེ་རྒྱལ་པོ་གཟུགས་ཅན་
སྙིང་པོས་ཚེ་དང་ལྡན་པ་ཡི་ཡི་ཀྲིའི་བུ་ལ་བྱིན་ནོ། །ཚེ་དང་ལྡན་པའི་ཡི་ཀྲིའི་བུ་དེས་གྱོན་ནས་སོ་ཉ་པའི་གནས་སུ་སོ་སྐྱེ་འདུག་པ་དང་། ཀུན་པོ་ཉམས་ཀྱིས་རྒྱལ་པོས་འཛིན་གྱིས་རྒྱལ་པོ་གཟུགས
ཅན་སྙིང་པོ་ལ་ཕྱག་རིན་པོ་ཆེ་ཞིག་བསྐུར་བ་དེས། དེས་འཕགས་པ་པའི་ཡི་ཀྲིའི་བུ་ལ་བྱིན་པ་དང་། དེས་དེ་གྱོན་ནས་དགོན་པ་རི་གནས་མེ་ག་ཞིག་ན་འདུག་གོ །ཞེས་དེ་སྐད་བ་བཞིན་དུ་ཐོས་ནས
དེ་དག་ཡན་ཆད་གྲོས་བྱས་པ་ར་འཚམས་པ། ཤེས་ལྡན་དག །དེ་སྐད་ཅེས་བྱ་བ་ན། འདི་ཡི་ཧྲ་ར་བསྒྲུབ་པ་ར་བྱ། །ཡིད་ཆེ་ག་ཡིས་བསླབས་པ། འདི་ལ་ཆེ་ཞིག་བསྒྲུབ་བྱ་ཡོད། ཚུར་དེ་ང་ལ་བསྒྲོ
མེད། དེ་དག་ཡོད་དེ་སྐྱེ་སྒོ་ཡིད་ལ་གྱིས་ཀྱང་རྟུང་ངོ་བ་དང་། ཚེ་དང་ལྡན་པ་ཡི་ཡི་ཀྲིའི་བུ་ས་སྨྲས་པ། འདི་སྐུ་ཞེས། །དེ་ངག་ཡིས་སྨྲས་པ། འཕགས་པ། བདག་ཅག་ནི། ཀུན་
ཐོའི། །ཅི་འདོད། འཕགས་པ། ཕྱག་རིན་པོ་ཆེ་འོ། །ཁྱེད་བཟང་དག །གཡང་ཏེ་ཕྱིན། སྐུ་རང་ཕྱིན་ནས་ཡང་ག་ར་རྒྱུད་ཀྱང་ཤིག །དེ་ནས་གཅིག་ཅིག་གིས་ཡང་ཡ
བསྐུར་བ་དང་། ཚེ་དང་ལྡན་པ་ཡི་ཡི་ཀྲིའི་བུས་ཕྱག་རིན་པོ་ཆེ་དེ། མ་འཚང་ཅིག །མ་འཚོ་མ་ཅིག །འབྲིན་བ་ཟ་ལ་ར་བསྟུ་ར་ཅིག །ཅེས་དེ་སྐད་བྱིན་གྱིས་བརླབས་ནས་ཀྱང་རང་ཁང་ནས

༄། །དེའི་ཚེ་ཁྲོ་བས་བཅིག་ཕྱུང་བ་དང་། རྐུན་པོ་རྣམས་ཀྱིས་དྲངས། ཤིང་དྲུངས་ནས་ཕྱུང་བའི་ཕྱིར་ཞེ་དྲུངས་ན་ཟད་ཏུལ་བ་ཀྲུམ་ནས་དེ་དག་གིས་མཚོན་ཀྱིས་གཅད་པར་བཅུ་མས་ན་ཡང་མཆེད། མེས་བསྐོར་བས་པར་བཅུ་མས་ན་ཡང་འཆིག་ཏུ་ལ་བཏུལ་ནས་དེ་དག་གིས་སྨྲས་པ། འཕགས་པ་པི་ལིནྡ་འི་བུ། བདག་ཅག་ལ་ཅི་ཞིག་མཐོ་བཙམ། ཐོང་ཞིག །དེས་སྨྲས་པ། སྐྱེས་བུ་བདེ་ཐུབ་དག །ཁྱེད་ཀྱིས་མཐོ་བཙམ་མས་ན། ངས་ཇི་ལྟར་མཐོ་བཙམ། ཁྱེད་ཀྱི་སྐྱེ་བོ་དང་། བཙོན་འགྲུས་དང་། ཕ་རོལ་གནོན་པ་གང་ཡིན་པ་དེས་དྲངས་ན། ངས་ཇི་ལྟར་མིག་དང་། དེ་དག་གིས་སྨྲས་པ། ཤེས་ལྡན་དག །འཕགས་པ་པི་ལིནྡ་འི་བུ་ཧཱུཿ འཁྱུལ་ཅེན་པོ་མ་ཕྲུ་ཆེན་པོས་མ་བཏང་བ་ཆད་འདོན་པ་འདྲེན་ནས་མི་ཐུབ་བོ། །སྤྲུལ་ཏེ་འདྲེ་དང་། །ཞེས་དེ་དག་བཏང་ངོ་། །སྐབས་དེར། དགེ་སློང་རྣམས་ཀྱིས་བཅོམ་ལྡན་འདས་ལ་གསོལ་བ་དང་། བཅོམ་ལྡན་འདས་ཀྱིས་དགོངས་པ། ཉེས་དམིགས་ག་དང་ཚུང་བར་ཕྱུང་བ་ནི། དགེ་སློང་དག་དེ་ལྟ་བུའི་རིན་པོ་ཆེ་དག་ཕྱིན་ནས་དགོན་པའི་གནས་ན་འདུག་པ་ལས་ཕྱུང་ངོ། །དེའི་ཕྱིར་དགེ་སློང་གིས་དེ་ལྟ་བུའི་རིན་པོ་ཆེ་དག་དགོན་པའི་གནས་སུ་བཀུར་བར་མི་བྱའོ། །སྔ་མ་དུ་དགེ་ཀླུང་ནས་དགེ་སློང་རྣམས་ལ་བཀའ་སྩལ་པ། དགེ་སློང་དག །དགེ་སློང་པི་ལིནྡ་འི་ཚུལ་ལྟ་བ་རིན་པོ་ཆེ་དེ་འདྲ་བཅོལ་ནས་དགོན་པའི་གནས་སུ་འདུག་པ་གང་ཡིན་པ་དེ་ནི། མ་ལེགས་པ་ཞིག་བྱས

སོ། །དེ་སྐད་ཅེས་ན། དགེ་སློང་གིས་ལྷ་བ་རིན་པོ་ཆེ་དེ་སྣ་བུ་ཕྱེ་ནས་དགོན་པའི་གནས་སུ་འདུག་པར་མི་བྱའོ། །འདུག་ན། འགའ་ཚེ་བས་ཚན་དུ་འགྱུར་རོ། །འོན་ཀྱང་དགེ་སློང་དགོན་པའི
གནས་ན་གནས་པ་བ་གང་ཞིག་ལ་ལྷ་བ་རིན་པོ་ཆེ་དེ་སྣ་བུ་བདོག་པ་དེས་ཁྱིམ་དུ་གཞག་པར་བྱའོ། །བཅོམ་ལྡན་འདས་ཀྱིས་ལྷ་བ་རིན་པོ་ཆེ་དེ་འདྲ་བ་ཁྱིམ་དུ་གཞག་པར་བྱའོ། །ཞེས་བཀའ
སྩལ་བ་དང་། དགེ་སློང་དགོན་པའི་གནས་ན་འདུག་པ་གཞན་ཞིག་ལ་ཆེན་པོ་ལ་ཞིག་པའི་ལྷ་བ་གྲུབ་པ་དེས་དེ་ཁྱིམ་དུ་བཞག་པ་དང་། སྤྱིག་ཆགས་པས་དག་གིས་རྐུ་མ་ཀས་པ་རྐུས་ནས་དེ། དགེ
སློང་རྣམས་ཀྱིས་བཅོམ་ལྡན་འདས་ལ་གསོལ་བ་དང་། བཅོམ་ལྡན་འདས་ཀྱིས་བཀའ་སྩལ་པ། ནམ་དུ་ཀས་བད་བསྐྱེ་བ་གཞག་པར་བྱའོ། །གལ་ཏེ་དེ་མ་རྙེད་ན། ཤིང་ཀུན་ནམ། བལ་
ཀའི་ལོ་མ་འམ། ཨ་རི་ཏ་ཀའི་ལོ་མ་རི་མ་པ་རི་མ་པར་པ་དབཀས་གཞག་པར་བྱའོ། །རི་མ་པ་རི་མ་པར་བཀད་པ་ཏུམ་འགྱུར་ནས་བཅོམ་ལྡན་འདས་ཀྱིས་བཀའ་སྩལ་པ། གལ་ཏེ་འགྱུར་བ
མེད་ན། སྟེང་དུ་བཀྲ་བ་ནས་གཞག་པར་བྱ་ཞིང་དེ་དུས་དུས་སུ་བསྐམ་པར་བྱའོ། །སྡུད་པ་ནི། མཉན་ཡོད་ན་འོ། །བང་གི་ཚེ་ཁྱིམ་བདག་མགོན་མེད་ཟས་སྦྱིན་གྱིས་རྒྱལ་བུ་རྒྱལ་བྱེད་ཀྱི་ཚལ
ཉོས་ནས་བཞི་འི་དགེ་སློང་གི་དགེ་འདུན་ལ་ཕུལ་བ་ན་དེ་ཚེ། དེ་རྒྱལ་ཁྱེད་ཀྱང་སྨན་པ་འི་ཞལ་ས་དང་། དགེ་སློང་གནས་བརྟན་གནས་བརྟན་རྣམས་ལ་ཁྲུས་ཁང་འཆོས་པ་དུ་ཞེ་དང་ངོ། །ཇི་ཙམ་དུ་ས

༄། །གཞན་ཞིག་ན་དགུན་ཁ་དགེ་སློང་རྣམས་ལྷགས་པས་སྦྲེངས་ནས་བསྐུམས་ཏེ་གནས་པ་དང་དགའ་ན་ཉལ་ཞིང་འདུག་གོ། །ཁྱིམ་བདག་མགོན་མེད་ཟས་སྦྱིན་སྟོན་
པའི་ཞབས་ལ་ཕྱག་འཚལ་དུ་རྒྱལ་བྱེད་ཀྱི་ཚལ་དུ་སོང་བ་དེས། དགེ་སློང་དེ་དག་དགེ་བའི་ཕྱོགས་བཏང་སྙེ་དེ་བཞིན་དུ་འདུག་པ་མཐོང་ནས་དེས་སྨྲས་པ། འཕགས་པ། གཅིག་ཏུ་བཙུན་
པའི་བསྙུན་པ་ལ་ཅི་སྟེ་དགེ་བའི་ཕྱོགས་བཏང་སྙེ་བཞུགས། དེ་དག་གིས་སྨྲས་པ། ཁྱིམ་བདག །ལྷགས་པས་སྦྲེངས་སོ། །དེ་ཙ་ན་མི་སྨྲ་བར་རྐང་པ་ལ་ཕྱག་བྱས་ཏེ་སོང་ངོ་། །དེས་ཁྱིམ
དུ་ཕྱིན་ནས་རས་ཡུག་ལྔ་བརྒྱ་དགེ་འདུན་ལ་བསྐུར་བ་དང་། དགེ་སློང་རྣམས་ཀྱིས་ཁ་ཚར་བཅད་ནས་བཙོག་དང་ཚོན་གཞན་གྱིས་ཅི་དགའ་ཨ་ཡུར་ཁ་བསྒྱུར་ཏེ་བྱོན་ནོ། །དེ་ཙམ་ན་ཁྱིམ
བདག་མགོན་མེད་ཟས་སྦྱིན་ཡང་སྔོན་པའི་ཞབས་ལ་ཕྱག་འཚལ་དུ་སོང་བ་ནས། དགེ་སློང་རྣམས་ཀྱིས་གནས་ཁང་དུ་བཏགས་ན། གོས་དེ་དག་མཐོང་ནས་དེས་སྨྲས་པ། འཕགས་པ།
གོས་དེ་དག་ཅི་ཞིག་དེ་འདུག །ཁྱེད་ཀྱིས་ག་དང་དུ་བཞག །དེ་དག་གིས་ཇི་ལྟར་གྱུར་པ་བསྙད་པ་དང་། དེས་སྨྲས་པ། འཕགས་པ། ཁྱེད་ཀྱིས་ཆེན་པོ་·་ཞེས་པའི་གོས་དེ་སྐྲ་བུ་ཆུང་བསམ་ན
ཏོ། །ཁྱིམ་ཁྱེད་ཀྱིས་ཁ་ཚར་རིང་པོ་ཉིད་དང་དགར་པོར་གཞག་མཛོད་ཅིག །དེ་དག་སྤྲོ་བས་པ་མེད་ནས་ཅང་མི་ཟེར་བར་འདུག་པའི་སྐབས་དེ། དགེ་སློང་རྣམས་ཀྱིས་བཅོམ་ལྡན་འདས་

ལག་སོ་ལ་བ་དང་། བཅོམ་ལྡན་འདས་ཀྱིས་བཀའ་རྩལ་པ། དེ་ལྟ་བས་ན། གཞན་དགི །དགེ་འདུན་གྱིས་གོས་གསར་པ་ཁ་ཚར་རི་དེ་པོ་ཀ་བཅང་བར་བྱའོ། །འདུལ་བ་ལུང་ཕྲན་ཚེགས་ཀྱི་གཞི
ལས་སྐྱོ་བ་བཞི་པ་རྫོགས་སོ།། །།བསྡུས་པའི་སྡོམ་ནི། ལུས་དང་གྲོང་བས་ལས་རྒྱས་དང་། །ཁྲུང་བ་དག་དང་དང་འདས་དང་། །མཚམས་ཤ་ལས་ཕྱི་རོལ་དགེ་སློང་རྣམས། །ལྷུང་
ཕྱིན་རྒྱུ་བར་བཅས་པའོ། །སྡོམ་ནི། རོ་ནི་བསྲེག་པར་བྱ་བ་དང་། །ཤཱ་རིའི་བུ་ཡི་མཆོད་རྟེན་དང་། །དེར་ནི་དུས་སྟོན་བྱ་བ་དང་། །དུང་དང་འཛ་ཕྱིས་ཚོང་བའོ། །སངས་རྒྱས་བཅོམ་ལྡན་འདས་
མཉན་ཡོད་ན། རྒྱལ་བུ་རྒྱལ་བྱེད་ཀྱི་ཚལ་མགོན་མེད་ཟས་སྦྱིན་གྱི་ཀུན་དགའ་ར་བ་ན་བཞུགས་སོ། །མཉན་ཡོད་ན། ཁྱིམ་བདག་ཅིག་ཤ་ནས་པ་དད་པ་རིགས་མཉམ་པ་ལ་ཆུང་མ་བླངས་ཏེ་
དེ་དང་ལྷན་ཅིག་ཅེས་བྱ་བ་ནས་བུ་ཕོ་ཞིག་བཙས་ཏེ། ད་བཙས་པའི་བཙས་སྟོན་ཞག་བདུན་གསུམ་ཉི་ཤུ་རྩ་གཅིག་ཏུ་རྒྱ་ཆེར་བྱས་ནས་རིགས་དང་མཐུན་པའི་མིང་བཏགས་ཏེ་བསྲིངས་བསྐྱེད་
ནས་ཆེན་པོར་གྱུར་ཏོ། །ཞེས་བྱ་བའི་བར་སྔ་མ་བཞིན་ནོ། །ཇི་ཙམ་དུས་གཞན་ཞིག་ན། ལེགས་པར་གསུངས་པའི་ཆོས་འདུལ་བ་ལ་རབ་ཏུ་བྱུང་བ་དང་། དེའི་ཁ་མས་ཀྱི་མཉམ་ནས་ཐབ
རྟེར་དེ། དེ་ཙ་བ་དང་། སྤོང་བུ་དང་། མོ་རྡེག་དང་། འབྲས་བུའི་སྨན་དགའ་གིས་རིམ་གྱིས་བྱས་ན། མ་ཕན་ནས་དེ་ཉིད་ཀྱི་ལས་འདས་སོ།། །དེ་དགེ་སློང་དག་གིས་ཕྱུང་བ་རྣམས་དང་བཅས། ཚེས་བོས་དང་

༄། །བཙས་པར་ལམ་དང་ཉེ་བ་ཞིག་ཏུ་བོར་རོ། །ཇི་ཙམ་ན་ལམ་དེ་ནས་བྲམ་ཟེ་དང་། ཁྱིམ་བདག་འགྲོ་བ་དེ་དག་གིས་དེ་མཐོང་ནས། དེ་ན་ཁ་ཅིག་གིས་སྨྲས་པ། ཤེས་ལྡན་དག །ཤཱཀྱའི་བུ་བ་ཞིག་རྒྱུ་ལམ་ལས་འདས་སོ། །གཞན་དག་གིས་སྨྲས་པ། ཀྱི་ར་ཀྱེ་མ། བསྐལ་བར་གྱུར་ཏོ། །དེ་དེ་དག་གིས་མཐོང་ནས་དེ་ཤེས་ཏེ། དེ་དག་གིས་སྨྲས་པ། ཤེས་ལྡན་དག འདི་ནི། ཁྱིམ་བདག་ཆེ་གེ་མོའི་བུ་ཡིན་ཏེ། དགེ་སློང་ཤཱཀྱའི་བུ་པ་མགོན་མེད་པ་ཟས་ཀྱི་ནང་དུ་རབ་ཏུ་བྱུང་བས། གནས་སྐབས་འདི་འདྲ་བར་གྱུར་ཏོ། །འདི་དག་གི་ནང་དུ་རབ་ཏུ་བྱུང་བ་ནམ་ཕྱུར་ན། ཉེ་དུ་དག་གིས་འདིར་རིམ་གྲོ་ལྷག་པར་འགྱུར་བ་ཞིག །སྐབས་དེ། བཅོམ་ལྡན་འདས་ལ་དགེ་སློང་དག་གིས་གསོལ་པ་དང་། བཅོམ་ལྡན་འདས་ཀྱིས་བཀའ་སྩལ་པ། དགེ་སློང་དག །དེ་ལྟ་བས་ན། གནང་ངོ་། དགེ་སློང་ཤི་བའི་རིམ་གྲོ་བྱའོ། །བཅོམ་ལྡན་འདས་ཀྱིས་དགེ་སློང་ཤི་བའི་རིམ་གྲོ་བྱའོ། །ཞེས་བཀའ་སྩལ་པ་དང་། དགེ་སློང་དག་ཇི་ལྟར་རིམ་གྲོ་བྱ་བ་མི་ཤེས་ནས་བཅོམ་ལྡན་འདས་ཀྱིས་བཀའ་སྩལ་པ། བསྲེག་པར་བྱའོ། །བཅོམ་ལྡན་འདས་ཀྱིས་བསྲེག་པར་བྱའོ། །ཞེས་བཀའ་སྩལ་པ་དང་། བཅོམ་ལྡན་འདས་ལ་ཚེ་དང་ལྡན་པ་ཉེ་བར་འཁོར་གྱིས་ཞུས་པ། བཙུན་པ། བཅོམ་ལྡན་འདས་ཀྱིས་ལུས་འདི་ལ་སྲིན་བུའི་རིགས་བརྒྱད་ཁྲི་ཡོད་དོ། །ཞེས་གསུངས་པ་དེ་དག་ཇི་ལྟ་བུ་ལགས།

བཅོམ་ལྡན་འདས་ཀྱིས་བཀའ་སྩལ་པ། ཉེ་བར་འཁོར། དེ་སྐྱེས་མ་ཐག་ཏུ་དེ་དག་ཀུན་ཏུ་སྐྱེ་ལ། ཤི་བའི་ཚེ་དེ་དག་ཀུན་འཆི་མོད་ཀྱི། འོན་ཀྱང་རྒྱ་འི་སྒོ་རྣམས་སུ་བརྟགས་ཏེ་བསྲེག་པར་བྱའོ།
བཅོམ་ལྡན་འདས་ཀྱིས་བསྲེག་པར་བྱའོ། །ཞེས་གསུངས་པ་དང་། ཤིང་མ་འབྱོར་ནས་སྐྱ་བས་ཏེ། བཅོམ་ལྡན་འདས་ལ་དགེ་སློང་དག་གིས་གསོལ་པ་དང་། བཅོམ་ལྡན་འདས་ཀྱིས་བཀའ་འ
སྩལ་པ། ཆུ་ཀླུང་དག་ཏུ་དོར་བར་བྱའོ། །ཆུ་ཀླུང་མེད་ནས་བཅོམ་ལྡན་འདས་ཀྱིས་བཀའ་སྩལ་པ། ས་བརྐོས་ཏེ་གཞུག་པར་བྱའོ། །དགུན་བབས་པས་ཡང་འཁྱགས་ལ་ཤིང་ཡང་ཉུང་ཆགས་ཅན་དུ
གྱུར་ནས་བཅོམ་ལྡན་འདས་ཀྱིས་བཀའ་སྩལ་པ། ཤིང་ནགས་པའི་ཕྱོགས་སུ་མགོ་བྱང་ཕྱོགས་སུ་བསྟན་ཏེ། སྔས་སུ་རྩྭ་འི་བམ་པོ་བཞག་ལ་གྲོ་ག་ཡམ་དང་ས་བཀབ་ལ་ཏེ་རྩྭ་འམ་ལོ་མའི་ཚོགས་ཀྱིས
གཡོགས་ལ་ཡོན་བསྔོ་ཞིང་ཚིགས་སུ་བཅད་པ་གསུམ་གྱི་ཆོས་མཉན་པ་ཀྱིན་ནས་འདོར་བར་བྱའོ། །དགེ་སློང་དག་དེ་བཞིན་དུ་བྱེད་པ་དང་། བྲམ་ཟེ་དང་། ཁྱིམ་བདག་དག་ཤཱཀྱའི་བུའི་དགེ་སློང་
རྣམས་ནི། རོ་བསྐྱལ་ནས་ཁྲུས་མི་བྱེད་པར་དེ་བཞིན་འདོད་དོ། །གཙང་སྦྲ་མེད་དོ། །ཞེས་འཕྱ་བར་བྱེད་ནས་སྐྱ་བས་ཏེ། བཅོམ་ལྡན་འདས་ལ་དགེ་སློང་དག་གིས་གསོལ་པ་དང་། བཅོམ་ལྡན་
འདས་ཀྱིས་བཀའ་སྩལ་པ། དེ་བཞིན་དུ་དོར་བར་མི་བྱའི། འོན་ཀྱང་ཁྲུས་བྱའོ། །དེ་དག་ཐམས་ཅད་བཀྲུ་བར་བརྩམས་པ་དང་། བཅོམ་ལྡན་འདས་ཀྱིས་བཀའ་སྩལ་པ། ཐམས་ཅད་ཁྲུས་

༄། །མི་བྱི་ཏི། གང་དག་རེག་པ་དེ་དག་གིས་ཐོས་དང་བཅས་ཏེ་བཀུ་བར་བྱའོ། །གཞན་དག་གི་ནི། ཀང་ལག་གཉིས་ཆེ་བཀུམ་སྐམ་བྱའོ། །དེ་དག་མཆོད་རྟེན་ལ་ཕྱག་མི་འཚལ་ནས་བཅོམ་ལྡན་འདས་ཀྱིས་བཀའ་འཕྲུལ་པ། མཆོད་རྟེན་དག་ལ་ཕྱག་འཚལ་བར་བྱའོ། །སངས་རྒྱས་བཅོམ་ལྡན་འདས་རྒྱལ་པོའི་ཁབ་ཀྱི་ཀ་ལནྡ་ཀ་གནས་པ་ན་བཞུགས་སོ། །ཆེ་དང་ལྡན་པ་ཤཱ་རིའི་བུ་དང་། མོའུ་དགལ་གྱི་བུ་གཉིས་ཀྱི་ཀུན་ཏུ་སྤྱོད་པ་ནི། ཀུན་དུ་སེམས་ཅན་དམྱལ་བར་ཡང་རྒྱུ་ཞིང་འདོང་། དུད་འགྲོར་ཡང་འདོང་། ཡི་དྭགས་ཀྱི་ཡུལ་ཡང་འདོང་། ལྷ་རི་ནང་དུ་ཡང་འདོང་། མི་དག་ཏུ་ཡང་རྒྱུ་ཞིང་འདོང་ངོ་། །དེ་གཉིས་དུས་གཞན་ཞིག་ན་དམྱལ་བར་རྒྱུ་ཞིང་འདོང་བ་ལས། མནར་མེད་པའི་དམྱལ་བ་ཆེན་པོར་སོང་བ་དང་། དེར་ཆེ་དང་ལྡན་པ་ཤཱ་རིའི་བུས། ཆེ་དང་ལྡན་པ་མོའུ་དགལ་གྱི་བུ་ཆེན་པོ་ལ་སྨྲས་པ། ཆེ་དང་ལྡན་པ་མོའུ་དགལ་གྱི་བུ། དམྱལ་བ་པའི་སེམས་ཅན་རྣམས་དལ་སོས་པར་གྱིས་ཤིག ཆེ་དང་ལྡན་པ་མོའུ་དགལ་གྱི་བུས། ཆེ་དང་ལྡན་པ་ཤཱ་རིའི་བུ། དེ་བཞིན་བགྱིའོ། །ཞེས་ཆེ་དང་ལྡན་པ་ཤཱ་རིའི་བུ་རྒྱ་མཚོ་ནས། ནམ་མཁའ་ལ་འཕགས་ནས་ཆར་ཞིག་དང་སྤྲིན་ཤིང་ཙམ་གྱི་རྒྱུན་དབབ་པར་བརྩམས་པ་དང་། ཆུ་དེ་མནར་མེད་པའི་མེ་ལྕེའི་ཕྲེང་ཀྱིས་བར་དུ་བསྐམས་པར་གྱུར་ཏོ། །ཆེ་དང་ལྡན་པ་ཤཱ་རིའི་བུས་སྨྲས་པ། ཆེ་དང་ལྡན་པ་མོའུ

དགའ་ལ་ཀྱི་བུ་ཆེན་པོ། གཞན་ཡིག་དང་། བདག་ཉིས་དཔལ་སོས་པར་འགྱུར་རོ། །དེས་སྨྲས་པ། ལེགས་ཀྱི། དེ་བཞིན་དུ་དཔལ་སོས་པར་མཛོད་ཅེས་སྨྲས་ཏེ། ཚེ་དང་ལྡན་པ་མི་ཏུ་དགའ་ལ་ཀྱི་བུ
ཆེན་པོས་བརྗོད་པ་དང་། ཚེ་དང་ལྡན་པ་ཤཱ་རིའི་བུས་ཏེ་ང་དེ་འཛིན་མོས་བཅན་ཞེས་བྱ་བ་ལ་སློམས་པར་ཞུགས་ནས་དེས་མན་ར་མེད་པ་ཆེན་པོ་དེ་ཀྱི་ལ་བར་བྲུས་ཏེ། མཚན་མེད་པའི་སེམས
ཅན་ནམས་ཀྱི་སྐྱུ་བ་བརྟག་འཕྲུལ་ནང་བཅད་དོ། །དེ་ནས་དེ་བཞིན་ཉིས་ཀྱིས་མཛེ་བགས་བྱེད་ཚོས་ལོག་པར་སྤྱོད་དངས། ལྷུས་ཆེན་པོར་གྱུར་ཅིང་དེའི་ལྷོ་ལ་ཡང་པ་ཤེ་ལ་ལྷུ་བརྒྱས་སྦྱོང་པམ་པོང་བ་དང་། དེས
སྨྲས་པ། འཕགས་པ་ཤཱ་རིའི་བུ་དང་། མི་ཏུ་དགའ་ལ་ཀྱི་བུ། གལ་ཏེ་འཛམ་བུའི་གླིང་དུ་ཕྱིན། ཤིག་ཅེས་ན། ཚེ་ངས་བསམ་ཀྱང་མི་ཐར་སྙིང་བརྟན་ནམས་ལ་བདག་གི་མ་ཆེད་ནས། ངས་ཚོས་ཤིག་བར
བསྟན་པས་སྐྱེ་བོའི་ཚོགས་མང་པོ་བསྒྲུབ་ཏེ། དའ་ཡང་དག་པར་བློ་ངེས་ནམས་ཀུན་ཏུ་བྱུང་བ་དེ་ས་སྐྱེ་ལ་བ། ཤི་ལ་ལྷ་བརྒྱས་སྐྱོང་ཅིང་། ཁྱེད་ཀྱི་ཏེ་ཀྵ་ཏེ་ཀྵར་དའི་མཆོད་རྟེན་ལ་རྗེ་དབང་
བྱས་པའང་ཕྱི་ཏེ་ཕྱིར་ད་ལྷུག་བསྐྱ་ལ་ཚེས་མི་ཟད་པར་གྱུར་གྱི། ཁྱེན་ཆད་མ་བྱེད་པར་ཕོང་ཞིག་བཅིག་མཆིའོ། །ཞེས་གསུངས་ཤིག །ཚེ་དང་ལྡན་པ་ཤཱ་རིའི་བུ་དང་། མི་ཏུ་དགའ་ལ་ཀྱི་བུ
དག་གིས་རྗེ་བགས་བྱེད་ལ་ཅང་མི་སྨྲ་བས། ཁས་བླངས་སོ། །ཚེ་དང་ལྡན་པ་ཤཱ་རིའི་བུ་དང་། མི་ཏུ་དགའ་ལ་ཀྱི་བུ་མཐར་མེད་པ་ནམས་མི་སྣང་བར་གྱུར་ཏེ་རྒྱལ་པོའི་ཁབ་ཏུ་ངོང་ངོ། །དེ་ནས་རྒྱལ

༄༅། །པོ་ཏི་ཁ་བ་ཅུ་གཉིས་པ་དང་། ཀུན་ཏུ་རྒྱུ་དང་ཕུར་པ་གྲོགས་སྐྱེ་བུད་ཅན་དགེ་ཅིག་ཕྱིར་རྒྱུ་དམན་དེ་དག་ཚིག་གིས་སྨྲས་པ། ཤེས་ལྡན་དག །ཤཱ་ཀྱའི་བུའི་དགེ་སྦྱོང་འདི་དག་བརྗེད་ངོ་། །ཁ་ཅིག་གིས་སྨྲས་པ། དེ་བཞིན་ཕོ་ནར་བརྫོགས། མ་ལེགས་ཏེ། ཀླུན་ཀ་བཙལ་ནས་བརྗེད་པར་བྱའོ། །དེ་དག་གིས་སྨྲས་པ། དེ་བཞིན་དུ་བྱའོ། །ཚེ་དང་ལྡན་པ་ཤཱ་རིའི་བུ་སྟར་སོང་བ་དང་དེ་དག་གིས་དེ་ལ་སྨྲས་པ། འཕགས་པ་ཤཱ་རིའི་བུ། ཀུན་ཏུ་འཚོ་བ་དག་ལ་དགེ་སྦྱོང་ཡོད་དམ། དེས་ཚིགས་སུ་བཅད་དེ་སྨྲས་པ། ཀུན་ཏུ་འཚོ་ལ་དགེ་སྦྱོང་མེད་། །ཤཱ་ཀྱ་རྣམས་ཀྱི་ནང་ན་ཡོད། །དགྲ་བཅོམ་དག་ལ་ཚད་མ་སྙན་མེད། །ལུས་བསོ་སོའི་སྐྱེ་བོ་འདམ་མེད། །དེ་དག་གིས་ཚིགས་སུ་བཅད་པ་དེའི་དོན་བོང་དུ་མ་རྟོགས་ནས་དེ་དག་གིས་སྨྲས་པ། ཤེས་ལྡན་དག །འདི་ནི། དང་ཅིག་གི་བསྡབས་པ་སྨྲས་ཀྱི། སུ་ཡང་ཅི་ཡང་མ་སྨྲ་བར་འགྲོར་རྒྱུ་ཅིག །ཅེས་བྲིས་ཏེ། དེ་སོང་ངོ་། །ཚེ་དང་ལྡན་པ་མོའུ་འགལ་གྱི་བུ་ཡི་བཞིན་དུ་འོང་བ། རྫི་ན་གྱི་ལམ་གྱི་རྣམ་པར་སྨིན་པ་ཉེ་བར་གནས་པས། དཔལ་ནས་དཔལ་ནས་འོང་བ་དེ། དེ་དག་གིས་མཐོང་ནས་འཕགས་པ་མོའུ་འགལ་གྱི་བུ། ཀུན་ཏུ་འཚོ་བ་དག་ལ་དགེ་སྦྱོང་ཡོད་དམ། དེས་སྨྲས་པ། ཤེས་ལྡན་དག །ཀུན་ཏུ་འཚོ་བ་དག་ལ་དགེ་སྦྱོང་གླག་ལ་ཡོད་དེ། བཅོམ་ལྡན་འདས་ཀྱིས་ཀྱང་། འདི་ལ་དགེ་སྦྱོང་དང་པོ་ཡོད། འདི་ལ

གཉིས་པ་ཡོད། འདི་ལ་གསུམ་པ་ཡོད། འདི་ལ་བཞི་པ་ཡོད་ཀྱི། འདི་ལས་ཕྱི་རོལ་པ་ལ་ནི། དགེ་སྦྱོང་དང་། བྲམ་ཟེ་མེད་དོ། ཕ་རོལ་ལ་རབ་ཏུ་སྨྲ་བ་རྣམས་ནི། དགེ་སྦྱོང་དང་། བྲམ་ཟེས་སྟོང་ངོ།
དེ་སྐད་བསན། འདི་ནི་འཁོར་གྱི་ནང་དུ་སེང་གེའི་སྒྲ་ཡང་དག་པར་བསྒྲགས་སོ། །ཞེས་གསུངས་སོ། །གཞན་ཡང་། ཁྱེད་ཀྱི་སྟོན་པ་དེ་མཐའ་མེད་པ་ཆེན་པོར་སྐྱེས་ཏེ་ཆོས་ལོག་པར་བསྟན་པས།
ལུས་ཆེན་པོར་གྱུར་ཅིང་ལྕེ་ལ་ཐག་ཤོལ་ལྔ་བརྒྱས་རྨོད་དོ། །དེས་དཔེ་ཕན་བཏང་བ། བདག་གིས་ཚངས་པ་མཚུངས་པར་སྤྱོད་པ་རྣམས་ལ། ངས་ཆོས་ལོག་པར་བསྟན་ནས། ངས་སྐྱེ་བོ་ཚོགས་མང་
པོ་བསླུས་ཏེ། ང་ལས་ཡང་དག་པར་བྱུང་ཞིང་། ཀུན་ཏུ་སྤྱོད་པ་ཅེས་ལྕེ་ལ་ཐག་ཤོལ་ལྔ་བརྒྱས་རྨོད་ཅིང་། ཁྱེད་ཀྱིས་དེ་ལྟ་དེ་ལྟར་འདི་མཚོན་ཏེ་ཉེན་ལ་ཟེར་བ་ཕྱེད་པ་དེ་ལྟ་དུ་ལྟར་དེ་ལ་སྡུག་བསྔལ་
ཆེས་མི་བཟད་པར་གྱུར་རོ། །ཞེས་གསུངས་ཤིག་ཟེར་རོ། །དེ་ནས་དེ་ལ་ནས་སྨྲས་པ། ཤེས་ལྡན་དག །མགོ་རིག་ཏུ་བ་ཁ་ཅིག་ལ་བཟར་བ་མ་ཟད། བདག་ཅག་གི་སྟོན་པ་ལ་ཡང་མི་སྨོན
བཟེར་ན། ཇི་ལྟར་བསྒྲུབ་པར་བྱ། དེ་བ་བཅིག་ཁྱེས་སྨྲས་པ། འདི་ལ་སྒྲ་རྒྱུ་ཅི་ཡོད། འདི་ནི་ཕོར་གཏལ་དུ་ནད་སྟོད། གཞན་དག་གིས་སྨྲས་པ། སྔར་ཡང་བདག་ཅག་གིས་སྨྲས་པ་ཡིན་ཏེ། དེ
ད་བཞིན་དུ་བརྗེད་ཀི། ཀྱེ་ར། ཁྱེད་ནང་། གླན་ཀ་བཅོལ་ནས་བརྗེད་གོ། །ཀྱེ་བ་དེ་ནི། དགེ་ཅག་དང་། བདག་ཅག་གི་སྟོན་པ་ལ་བསྒྲུབ་པས་དོན་གྱིས་གྲུབ་པ་ཞེས་དེ་དག་གིས་དེ་འཕན་ལག་དང་

༄། །ཉིད་ལག་འདམ་བུ་བཞིན་བཙེམ་ནས་དོང་ངོ་། །ཚེ་དང་ལྡན་པ་ཤཱ་རིའི་བུས། ཚེ་དང་ལྡན་པ་མོའུ་དགལ་གྱི་བུ་ཅི་སེར་པོ་པས་ལྟམ་བས་མནས། དེས་ཀྱི་ཟེར་ལོག
སྐྱེ་བ་ལྟས་ན། ཇི་ཙམ་ན་ཡན་ལག་དང་། ཉིད་ལག་འདམ་བུ་བཞིན་དུ་བཙེམ་ནས་ས་ལ་འགྲེལ་བ་མཐོང་ངམ། དེས་སྨྲས་པ། ཚེ་དང་ལྡན་པ་མོའུ་དགལ་གྱི་བུ། འདི་ཅི་ཉེས། དེས་སྨྲས་པ།
ཚེ་དང་ལྡན་པ་ཤཱ་རིའི་བུ། ལས་སུ་ནང་མོད། གཞན་ཅི་ཞིག་ཡིན་པར་འགྱུར། ཚེ་དང་ལྡན་པ་ཤཱ་རིའི་བུས་སྨྲས་པ། ཚེ་དང་ལྡན་པ་མོའུ་དགལ་གྱི་བུ། ཁྱོད་བཅོམ་ལྡན་འདས་ཀྱིས་རྫུ་འཕྲུལ
ཅན་གྱི་མཆོག་ཏུ་མ་བསྟན་ཏམ། དེ་དེ་ལྟར་གྱུར། དེས་སྨྲས་པ། ཚེ་དང་ལྡན་པ་ཤཱ་རིའི་བུ། བདག་ལས་ཀྱིས་ནོན་པས། རྫུ་ཞེས་བྱ་བ་ཡང་མི་དྲན་ན། རྫུ་འཕྲུལ་ལྟ་སྨོས་ཀྱང་ཅི་དགོས།
དེ་ནས་ཚེ་དང་ལྡན་པ་ཤཱ་རིའི་བུས། ཚེ་དང་ལྡན་པ་མོའུ་དགལ་གྱི་བུ་ཀྱིས་པ་ཆུང་ངུ་བཞིན་དུ་སྣམ་སྦྱར་གྱིས་ཉིན་དང་འཛུམ་ནས་བརྩམ་ལག་པ་ཡང་དུ་ཁྱེར་བ་དང་། དགེ་སློང་དག་བས་དེ་ལྟ་བུའི་མི་སྡུག
པ་མཐོང་ནས་སྐྱོ་ངས་ཏེ་འཁྱུག་ནས་ཚེ་དང་ལྡན་པ་ཤཱ་རིའི་བུ་ལ་དྲིས་པ། །འདི་ཅི་ཞིག །དེས་སྨྲས་པ། ཚེ་དང་ལྡན་པ་མོའུ་དགལ་གྱི་བུ་ཀུ་ན་ཅུ་ཟུར་ཏུ་ཕྱོགས་པས་སྤྱི་ཕུད་ཅན་ནན་ཀྱིས། འདི་ལྟ
བུར་བྱས་མོད་ཅེས་སྨྲས་ནས། དེས་དེ་དལ་གྱིས་ས་ལ་བསྐྱལ་ལོ། །དགེ་སློང་དག་གིས་སྨྲས་པ། ཚེ་དང་ལྡན་པ་ཤཱ་རིའི་བུ། འདི་བཅོམ་ལྡན་འདས་ཀྱིས་རྫུ་འཕྲུལ་ཅན་གྱི་མཆོག་ཏུ་བསྟན་པ

མ་ཡིན་ནམ། དེས་སྨྲས་པ། བསྟན་ནས། ཚེ་དང་ལྡན་པ་དག། ལས་རྣམས་ཀྱི་མཐུ་ལ་ལྟོས། གང་གིས་ཕྱི་ནས་ཀྱི་དུས་པ་དེ་པོ་བརྒྱ་བྱིན་གྱི་ཁང་བཟང་རྣམ་པར་རྒྱལ་བྱེད། རྟ་ངང་པ་པ་ཡས་པའི་
མཐོ་རིས་བསྐྱལ། རི་རབ་ཏུ་བསྐྱལ། ཀུན་ཏུ་རྒྱ་ཏུ་བསྐྱལ་ཏེ། བཅོམ་ལྡན་འདས་ཀྱི་སྐུ་འཕྲུལ་ཆེ་བ་དང་། མཐུ་ཆེ་བ་རྣམས་ཀྱི་མཆོག་ཏུ་བསྟན་པ་དེ། དཔལ་ཀྱིས་ནི་ནས་ལྷ་ཞེས་བྱ་བ་
ཡང་མི་དྲན་ན། ཧ་ཏུ་འཕྲུལ་ཕྱི་སྣང་ཀྱང་ཅི་དགོས། དེ་ན་དགེ་སློང་ཤང་དག་འཕགས་པ་འི་ལམ་མ་སྐྱེས་པ་དང་དག་མི་དགའ་ཞིང་། ཤིན་ཏུ་སྐྱོ་ནས་ཕྱིན་པ་དང་། ནགས་ཁྲོད་དང་། ཕས་མཐའི་
གནས་མལ་དུ་གཏུགས་ནས་ཡིད་ལ་བྱེད་པ་བསྒྱུར་བར་བརྩམས་སོ། །རྒྱལ་པོ་ཡི་བཀའ་ཀྱི་གྲོང་ཁྱེར་ཀུན་ཏུ་ཀུན་ཏུ་རྒྱུ་ཕྲུག་པོ་ཐགས་སྐྱི་ཕྱུང་ཅན་རྣམས་ཀྱིས། འཕགས་པ་མོའུ་དགལ་གྱི་བུ་ཆེན་
པོ་བརྡེགས་ཏེ། ཡན་ལག་དང་། ཉིང་ལག་དང་མ་བུ་བཞིན་དུ་བཅོམ་ནས་དེ་འཕགས་པ་ཤཱ་རིའི་བུས་བུ་ཐུང་དུ་བཞིན་དུ་བླ་གོས་ཀྱི་ནང་དུ་བསྡུས་ཏེ་དེ་མ་འདི་ཚོལ་དུ་ཁྱེར་ནས་སོ་སོར་གི་སྐྱེ་མཐུང་
ནད་ཅིག་ལུས་ཏེ། རིང་པོ་མི་ཐོགས་པར་མྱ་ངན་ལས་འདའ་བར་འགྱུར་རོ། །ཞེས་བྱ་བ་འདྲ་དེ་གྲགས་ནས་སྤྲུག་ཆགས་ས་བརྒྱ་རྟེ་དང་མཐོ་མཐའི་ཚོལ་དུ་འདུས་པ་དང་། རྒྱལ་པོ་མ་སྐྱེས་དགྲའི་བློན་པོ་
དག་གིས། ལྷ། འཕགས་པ་མོའུ་དགལ་གྱི་བུ་ཆེན་པོ་ཀུན་ཏུ་རྒྱུ་ཕྲུག་པོ་ཐགས་སྐྱི་ཕྱུང་ཅན་རྣམས་ཀྱིས་བརྡེགས་ཏེ། ཡན་ལག་དང་། ཉིང་ལག་དང་མ་བུ་བཞིན་དུ་བཅོམ་ནས་འཕགས་པ

ཕྱུང་པ། ༤

༣༡། །ཕྱི་ནི་དུས། དེ་སྐྱེས་པ་ཙམ་དུ་བཞིན་དུ་ཕྲ་བོས་ཀྱི་ནི་ངང་དུ་བཙུག་སྐྱོ་ངོ་མ་རི་ཚོལ་དུ་འཚོལ་ཏེ་མ་ཤེས་ན། སྤྱོད་གི་ཕྱག་མཚུང་ནང་ཅིག་ཁྱེད་ཏེ། ཤིང་

པོ་མི་ཐོགས་པ་པར་དུ་ས་བསྐྱེད་པར་འགྱུར་རོ། །ཞེས་སྨྲས་པ་དང་། དེ་ཐོས་ནས་ཡོངས་ཏེ་རྣམས་ལ་སྨྲས་པ། ཤེས་ལྡན་དག །ཀུན་ཏུ་རྒྱུ་དང་བྲམ་ཟེ་རྣམས་ཀྱི་ཕྱུག་ཅན་རྣམས་ལ་ཚིམ་པ་ཅིག །

ཅེས་སྨྲས་ནས། དེ་བཙུན་མོ་རི་ལ་གཞོན་དང་། གཞོན་ནུ་དང་། ཕོ་བྲང་གི་འཁོར་གྱི་མི་དག་དང་ལྷན་ཅིག་ཏུ་ནི་བ་ཚལ་དུ་སོང་ངོ་། །དེ་ནས་སྐྱེ་བོ་ཚོགས་མང་དེ་རྣམས། རྒྱལ་པོ་མི་མཐོང་ནས་ལེན

བྱེ་བ་དང་། དེ་ཡི་ཡུལ་མཆེ་ཚལ་ས་ལོ་ངེས་རྟེ་ནྡྲ་དུ་ནི་དགའ་བ་བའི་ཚོམ་ཕྱིས་དང་ལྷན་ཅིག་སྤྱོད་པ། འཕགས་པ་མི་རྒྱ་ཚན་པ་ཀྱི་བུ་ཚད་པོ། ཞིའི་ཅིག་ཞིག །དེ་སྨྲས་པ། རྒྱལ་པོ་ཆེན

པོ། ལམ་སྤུ་བས་ཤོད། གཞན་ནི། ཅི་ཞིག་ཏུ་འགྱུར། དཔལ་ལྡན་པ། ཁྱོད་བཅོམ་ལྡན་འདས་ཀྱིས་ལྷ་ཡུལ་ཅན་གྱི་མཚོ་ཀྱུ་བསྟན་པ་ལ་ཡིན་ནམ། རྒྱལ་པོ་ཆེན་པོ། དེ་དེ་བཞིན་ཏེ།

བསྟན་ཏོ་དེ་ཀྱི། ལས་ཀྱིས་ནི་རྣམ་པར་སྨིན་པ་ཀུན་ཏུ་ཞེས་བྱ་བ་ཡང་མེད་དོ། །ཇི་ལྟར་ཐུབ་པ་ལྷ་རྫུ་འཕྲུལ་ཅན་ཅི་ཏེ་སྙམ་སོ། །བཅོམ་ལྡན་འདས་ཀྱིས་ནི། གཉིས་སུ་མེད་པར་སྟོན་པ་སྟེ། བཅོམ་ལྡན་འདས་ཀྱིས་ནི

ཐང་དུ། བསྟན་པ་བསྟན་པ་ཡང་ཡང་ནས་སྟོན་པ་དང་། །ལས་རྣམས་ཀྱི་ནི་བར་ཡང་འགྱུར་ཏེ། །ཚོགས་པ་ཡི་དགའ་ལ་བ་བཟང་། །ཀུན་ཅན་རྣམས་ལ་དེ་ཡང་དག་ཏུ་སྨིན། །ཅེས་བསྒྲུབས་པ་དེ་ཉིད་དང་བ་ཞིང་

པར་བྱ་སྟེ། །ཞེས་བྱ་བ་དང་། རྒྱལ་རིགས་པོས་ཀྱིམ་ཐབ་ནམས་མཆིམ་ཁྲིམས་སྟེ། སྨན་པ་ཐམས་ཅད་བཀུག་ནས་བསྒོ་བ། ཤེས་ལྡན་དག །གལ་ཏེ་འཕགས་པ་མོའུ་འགལ་གྱི་བུ་ཆེན་པོ
ཞིག་[illegible]ན་སོང་བ་ར་ན་ཅི་འགྱུར། ཁྱེད་ཀྱི་དབང་ཐང་བ་ཅད་པར་བྱའོ། །ཞེས་བསྒོས་སྟེ། སྔོན་པོ་དག་ལ་ཡང་དག་པ་ཇི་ལྟར་ནས་སོ་དེ། །ཀུན་ཏུ་རྒྱུ་དང་དབྱུག་ཐོགས་ཀྱི་ཡུང་ཅན་རྣམས་ཀྱང་ཚོགས་ནས་སྔོན
སོ། །སྨན་པ་ལྔ་བརྒྱ་ཀྱིས་པ་བཙོན་གྲོལ་བྱ་བར་བཙམས་པ། ཤེས་ལྡན་དག །རྒྱལ་པོ་སྟེ། དགའ་བ་ཀཱ་ཏྱཱ་ཡ་ན། འདི་ཡི་རྟ་སྐྱ་བསྒྲུབ་པ་པར་བྱ། འཕགས་པ་མོའུ་འགལ་གྱི་བུ་ཆེན་པོ་ནི།
བསྒྲགས་ལ། དེའི་ཡིན་ལག་དང་། ཉིད་ལག་ཐམས་ཅད་འདུས་བུ་བཞིན་དུ་བཅོམ་པས། དེ་ཡི་རྫུ་འཕྲུལ་བསོད་པ་ནུས། ཡེ་དེ་ཉིད་མཐུ་ཆེ་བ། རྫུ་འཕྲུལ་ཆེ་བ་ཡིན་པས། དེ་ཉིད་ལ་བསྒྲུ་བ་ལས་སུ་བཏོང་
དོ། །ཁ་ཅིག་གིས་སྨྲས་པ། ལེགས་ཀྱི། དེ་བཞིན་དུ་བྱའོ། །ཞེས་དེ་དག་ཐམས་ཅད་འདུས་ནས་ཚོང་དཔོན་པ་མོའུ་འགལ་གྱི་བུ་ཆེན་པོ་ཞིག་དང་དུ་སོང་སྟེ་ཀ་དང་བ་གཉིས་ལ་ཕྱག་ཕྱས་ནས་སྨྲས་
པ། འཕགས་པ། བདག་ཅག་འཕྲོས་འདི་སྐད་དུ། འཕགས་པ་མོའུ་འགལ་གྱི་བུ་ཆེན་པོ་ཞིག་བདུད་ནམ་མཁས་ན། ཁྱེད་ཀྱི་དབང་ཐང་ཅད་དོ། །ཞེས་བཀའ་སྩལ་ན། ཁྱོད་ནི། བསྒོས་
པ་མ་སྨིན་པ་བཞིན་དུ་བཀྱི་བ་ར་བདག་ཅག་གིས་རྗེ་མི་ཐོགས་སྟེ། ཁྱོད་ཉིད་རྫུ་འཕྲུལ་ཆེ་ཞིང་མཐུ་ཆེ་བས། ཇི་ལྟར་བདག་ཅག་གི་དབང་ཐང་ཅད་པར་མི་འགྱུར་བ་དེ་ལྟར་མཛོད་དུ་གསོལ།

ཞུ་བ། ༢ [illegible]

༄༅། །དེ་ནས་སླབས་ན། ཤེས་ལྡན་དང་། །གཡག་རྟེ་དེ་ལྟན། དེ་ནས་ལ་རྒྱལ་པོ་མ་སྐྱེས་དགྲ་ལ། འཕགས་པ་མོ་འུ་དགལ་གྱི་བུ་ཆེན་པོ་བདག་ཉིད་ཞལ་ཁ་ཕྱེ་ནས། རྒྱལ་པོ་འི་ཁ་བཅུ་བསོད་སྙོམས་ལ་འཇུག་གོ། ཞེས་གྱིས་ཤིག །དེ་དག་ར་བཅུ་དགའ་ནས་དེས་དེའི་རྐང་བ་གཉིས་ལ་ཕྱག་བྱས་ནས་རྒྱལ་པོ་མ་སྐྱེས་དགྲ་འི་ཐད་དུ་སོང་ནས་རྐང་བ་གཉིས་ལ་གཏུགས་ཏེ་སྨྲས་པ། ལྷ། འཕགས་པ་མོ་འུ་དགལ་གྱི་བུ་ཆེན་པོ་བདག་ཉིད་དགུང་བདུན་ནས་རྒྱལ་པོ་འིའི་ཁ་བཅུ་བསོད་སྙོམས་ལ་འཇུག་གོ། རྒྱལ་པོ་ར་བཅུ་དགའ་ནས་སྨྲས་པ། ཤེས་ལྡན་དང་། །གཡག་རྟེ་དེ་ལྟན་ལེགས་སོ། །དེ་ཙམ་ན་ཞག་བདུན་ལོན་པ་དང་། འཕགས་པ་མོ་འུ་དགལ་གྱི་བུ་ཆེན་པོ་རང་ཉིད་ཀྱི་རྫུ་འཕྲུལ་གྱིས་མི་བདེ་བ་རེ་མེད་པར་ཕྱུགས་ཏེ་རྒྱལ་པོ་འི་ཁ་བཅུ་བསོད་སྙོམས་ལ་ཞུགས་སོ། །དགེ་བཙོམ་པ་རྣམས་ཀྱི་ཡི་ཤེས་མཐོང་བ་ནི། བསམ་པས་འཇུག་པས། ཚེ་དང་ལྡན་པ་ཤཱ་རིའི་བུ་ཚེ་དང་ལྡན་པ་མོ་འུ་དགལ་གྱི་བུ་ཆེན་པོ་ར་བཅུ་ནན། ཅི་ཞིག་གྱིར་བདག་ཉིད་རྒྱལ་པོ་འིའི་ཁ་བཅུ་བསོད་སྙོམས་ལ་ཞུགས་ཞེས་བསམ་པ་ལ་ཞུགས་ནས། ཡོངས་སུ་རྒྱུ་དན་ལས་འདས་འབར་འདོད་པ་མཐོང་ངོ་། །དེ་དེ་དང་མཇལ་བའི་བག་ཆགས་ཀྱིས་རྒྱུད་བསྒོས་པས། དེ་ཉིད་ཀྱི་ཉིན་པར་ནས་ན་བར་གྱུར་ཏེ་དེས་བསམ་པ། ཚེ་དང་ལྡན་པ་མོ་འུ་དགལ་གྱི་བུ་ཆེན་པོ་ཡོངས་སུ་རྒྱུ་དན་ལས་འདས། བསམ་ཅི་སྙེ་འདུག །

འདུག་ཅེས་སྨྲས་སྐྱུ་ངན་ལས་འདའ་བ་ར་ཞུའོ། །སླམ་དུ་བཅས་མ་སྟེ། རྒྱལ་པོའི་ཁབ་ནས་གྲོང་ན་ལ་ད་ར་སོང་སྟེ། དེ་ནི་ཚེ་དང་ལྡན་པ་ཤཱ་རིའི་བུ་ཡུལ་མ་ག་དྷའི་གྲོང་ཁྱེར་ན་ལ་ད་ན་རིམ་གྲོ་བ་དགེ་སྐྱོང
གི་ཆེད་ཀྱི་ལ་བྱེད་དང་དང་། ནད་ཚབས་ཆེན་པོས་མི་བདེ་ཞིང་སྡུག་བསྔལ་བ་ཏེ་འདུག་གོ། དེ་ནས་ཚེ་དང་ལྡན་པ་ཤཱ་རིའི་བུ་ན་དང་དེ་ཉིད་ཀྱིས་ཡོངས་སུ་མྱ་ངན་ལས་འདས་པ་དང་། ཚེ་དང་ལྡན་པ་མཽད་གལ
ཀྱི་བུ་ཆེན་པོ་ཡང་དགྲ་བཅོམ་ཤིང་ཐབས་ཅན་དུ་སོང་ནས་དེ་ཉིད་ཀྱི་ཡོངས་སུ་མྱ་ངན་ལས་འདས་སོ། །གང་གི་ཚེ་ཚེ་དང་ལྡན་པ་ཤཱ་རིའི་བུ་ཡོངས་སུ་མྱ་ངན་ལས་འདས་པ་དེའི་ཚེ་དགེ་སློང་ཞལ་ཆེར
དང་དང་ལྡན་པ་ཕྲག་བརྒྱད་ཁྲི་ཡོངས་སུ་མྱ་ངན་ལས་འདས་སོ། །གང་གི་ཚེ་ཚེ་དང་ལྡན་པ་མཽད་གལ་གྱི་བུ་ཆེན་པོ་ཡོངས་སུ་མྱ་ངན་ལས་འདས་པ་དེའི་ཚེ་ཡང་དགེ་སློང་ཞལ་ཆེར་དང་
དང་ལྡན་པ་ཁྲག་ཁྲིག་བདུན་ཁྲི་བདུན་སྟོང་ཡོངས་སུ་མྱ་ངན་ལས་འདས་སོ། །དེ་ནས་དགེ་སྐྱོང་དགེ་ཚེད་སྐྱུ་ལ་ཅེ་ཀྱིས། ཚེ་དང་ལྡན་པ་ཤཱ་རིའི་བུའི་རིང་བསྲེལ་ལྷག་ལུས་ཀྱི་ས་ཚོད་བཀྲས
ཏེ། རིང་བསྲེལ་དང་། ལྷུང་བཟེད་དང་། ཆོས་གོས་དག་ཁྱེར་ནས་རྒྱལ་པོའི་ཁབ་བབ་ཀ་ལ་བདེ་ཀྲུའི་སོང་སྟེ། རིམ་གྱིས་རྒྱུ་ཞིང་སོང་བ་ན་རྒྱལ་པོའི་ཁབ་ཏུ་ཕྱིན་ཏོ། །དགེ་སྐྱོང་དགེ་ཚེད
སྐྱུ་ལ་ཅེ་ཀྱི་ཆུ་དང་བཅས་དང་། ཆོས་གོས་ཆལ་དུ་བཅས་ནས་ཀུ་ཏང་བཀྲིས་ཀུན་ཏེ་ཚེ་དང་ལྡན་པ་ཀུན་དགའ་བོ་ག་ན་བ་དེར་སོང་སྟེ་ཕྱིན་པ་དང་། ཚེ་དང་ལྡན་པ་ཀུན་དགའ་བོའི་ཞབས་གཉིས

༄། །ལ་མགོ་བོས་ཕྱག་འཚལ་ཏེ་ཕྱོགས་གཅིག་ཏུ་འདུག་གོ། །ཕྱོགས་གཅིག་ཏུ་འཁོད་ནས་དགེ་སློང་གི་ཚེ་རྒྱལ་བྱེད་ཀྱིས། ཚེ་དང་ལྡན་པ་ཀུན་དགའ་བོ་ལ་
འདི་སྐད་ཅེས་སྨྲས་སོ། །བཙུན་པ་ཀུན་དགའ་བོ། མཁྱེན་པར་མཛོད་ཅིག །བདག་གི་ཡ་བ་ཀྱི་བཙུན་པ་ཤཱ་རིའི་བུ་ནི། ཡོངས་སུ་མྱ་ངན་ལས་འདས་ཏེ་དེའི་རིང་བསྲེལ་དང་། ལྷུང་
བཟེད་དང་། ཆོས་གོས་ཀྱང་འདི་ལགས་སོ། །དེ་ནས་ཚེ་དང་ལྡན་པ་ཀུན་དགའ་བོས། དགེ་སློང་གི་ཚེ་རྒྱལ་བྱེད་ཁྲིད་དེ། བཅོམ་ལྡན་འདས་གང་ན་བ་དེར་སོང་སྟེ་ཕྱིན་པ་དང་།
བཅོམ་ལྡན་འདས་ཀྱི་ཞབས་ལ་མགོ་བོས་ཕྱག་འཚལ་ཏེ་ཕྱོགས་གཅིག་ཏུ་འདུག་གོ། །ཕྱོགས་གཅིག་ཏུ་འཁོད་ནས་ཚེ་དང་ལྡན་པ་ཀུན་དགའ་བོས་བཅོམ་ལྡན་འདས་ལ་འདི་སྐད་ཅེས
གསོལ་ཏོ། །བཙུན་པ། དགེ་སློང་གི་ཚེ་རྒྱལ་བྱེད་འདི། བདག་གང་ན་བ་དེར་མཆིས་ཏེ་མཆིས་ནས་བདག་ལ་འདི་སྐད་དུ། བཙུན་པ་ཀུན་དགའ་བོ་མཁྱེན་པར་མཛོད་ཅིག །
བདག་གི་ཡ་བ་ཀྱི་བཙུན་པ་ཤཱ་རིའི་བུ་ཡོངས་སུ་མྱ་ངན་ལས་འདས་ཏེ། དེའི་རིང་བསྲེལ་དང་། ལྷུང་བཟེད་དང་། ཆོས་གོས་ཀྱང་འདི་ལགས་སོ། །ཞེས་མཆིས་ན། བཙུན་པ། བདག་གི
ལུས་ཀྱང་ལྕི་བར་གྱུར་ཅིང་། ཕྱོགས་ཀྱང་མི་སྣང་། ཆོས་ཐོས་པ་རྣམས་ཀྱང་བརྗེད་པར་གྱུར་ཏོ།། །།འདུལ་བ་ཕྲན་ཚེགས་ཀྱི་གཞི། བམ་པོ་ཉི་ཤུ་རྩ་གཅིག་པ། ཀུན

ཏཀ་འབོ། ཨོཾ། ཀེ་བོ་སྒྲོང་ཤཱ་རིའི་བུ་ཚུལ་ཁྲིམས་ཀྱི་ཕུང་པོ་ཁྱིམ་ཏེ་ཡོངས་སུ་གྲུབ་དན་ལས་འདས་སམ། བཅོམ་ལྡན། མ་ལགས་སོ། །ཏིང་ངེ་འཛིན་གྱི་ཕུང་པོ་དང་། ཤེས་རབ་ཀྱི་ཕུང་པོ་དང་། རྣམ་
པར་གྲོལ་བའི་ཕུང་པོ་དང་། རྣམ་པར་གྲོལ་བའི་ཡེ་ཤེས་མཐོང་བའི་ཕུང་པོ་ཁྱེར་ཏེ་ཡོངས་སུ་གྲུབ་དན་ལས་འདས་སམ། བཅོམ་ལྡན། མ་ལགས་སོ། །ཀ་ཏ་ཡ་ང་ངས་ཉིད་ཀྱི་ན་བར་ཤེས་པས་
མི་ཤེས་པར་ཧྲ་ག་ས་པར་ས་ང་སྒྲུབས་ཏེ་བ་ཤད་པའི་ཚིག་འདི་ལྟ་སྟེ། དྲན་པ་ཉེ་བར་བཞག་པ་བཞི་དང་། ཡང་དག་པར་སྤོང་བ་བཞི་དང་། རྫུ་འཕྲུལ་གྱི་རྐང་པ་བཞི་དང་། དབང་པོ་ལྔ་དང་། སྟོབས་
ལྔ་དང་། བྱང་ཆུབ་ཀྱི་ཡན་ལག་བདུན་དང་། འཕགས་པའི་ལམ་ཡན་ལག་བརྒྱད་པ་ཀྱང་ཁྱེར་ཏེ་ཡོངས་སུ་གྲུབ་དན་ལས་འདས་སམ། བཅོམ་ལྡན། མ་ལགས་ཏེ། བཅོམ་ལྡན། ཚེ་དང་ལྡན་པ་ཤཱ་
རིའི་བུས་ཚུལ་ཁྲིམས་ཀྱི་ཕུང་པོ་འཆལ་བ་ཏེ་ཡོངས་སུ་གྲུབ་དན་ལས་འདས་པ་མ་ལགས་ས། ཏིང་ངེ་འཛིན་གྱི་ཕུང་པོ་ཡང་མ་ལགས། ཤེས་རབ་ཀྱི་ཕུང་པོ་ཡང་མ་ལགས། རྣམ་པར་གྲོལ་བའི་ཕུང་
པོ་ཡང་མ་ལགས། རྣམ་པར་གྲོལ་བའི་ཡེ་ཤེས་མཐོང་བའི་ཕུང་པོ་འཆལ་ཏེ་གྲུབ་དན་ལས་འདས་པ་ཡང་མ་ལགས། ཀ་ཏ་ཡ་ང་བཅོམ་ལྡན་འདས་ཀྱིས་ཉིད་ཀྱིས་མི་ཤེས་པར་ཤེས་པས་ནི་ཤེས་
པར་ཧྲ་ག་ས་པར་ས་ངས་སྒྲུབས་ཏེ་བ་ཤད་པའི་ཚིག་འདི་ལྟར་སྟེ། དྲན་པ་ཉེ་བར་གཞག་པ་བཞི་དང་། ཡང་དག་པར་སྤོང་བ་བཞི་དང་། རྫུ་འཕྲུལ་གྱི་རྐང་པ་བཞི་དང་། དབང་པོ་ལྔ་དང་། སྟོབས

ཤེར་ཕྱིན། ཁ། ཉིས་བརྒྱ། ལྔ་བཅུ།

༄༅། །ཀྱི་དང་། བྱང་ཆུབ་ཀྱི་ཡན་ལག་བདུན་དང་། འཕགས་པའི་ལམ་ཡན་ལག་བརྒྱད་པ་དག་འཚལ་ཏེ། ཡོངས་སུ་རྫོགས་པར་བྱ་བ་ལ་ཞུགས་པ་ཡང་མ་ལགས་སོ། །ཅིའི་ཕྱིར།
དོན་ཀྱང་ཚེ་དང་ལྡན་པ་ཤཱ་རིའི་བུ་ནི། ཚུལ་ཁྲིམས་དང་ལྡན་པ། མང་དུ་ཐོས་པ། ཆོག་ཤེས་པ། འདོད་པ་ཆུང་བ། རབ་ཏུ་དབེན་པ། བརྩོན་འགྲུས་བརྩམས་པ། དྲན་པ་ཉེ་བར་གཞག་པ། མཉམ
པར་བཞག་པ། ཤེས་རབ་ཅན། ཤེས་རབ་མྱུར་བ། ཤེས་རབ་མགྱོགས་པ། ཤེས་རབ་རྣོ་བ། ངེས་པར་འབྱུང་བའི་ཤེས་རབ་ཅན། ངེས་པར་འབྱེད་པའི་ཤེས་རབ་ཅན། ཤེས་རབ་ཆེ་བ།
ཤེས་རབ་ཡངས་པ། ཤེས་རབ་ཟབ་པ། ཤེས་རབ་མཉམ་པ་མེད་པ། ཤེས་རབ་རིན་པོ་ཆེ་དང་ལྡན་པ། ཡང་དག་པར་སྟོན་པར་བགྱིད་པ། ཡང་དག་པར་ལེན་དུ་འཇུག་པར་བགྱིད་པ།
ཡང་དག་པར་གཟེངས་བསྟོད་པར་བགྱིད་པ། ཡང་དག་པར་རབ་ཏུ་དགའ་བར་བགྱིད་པ། ཡང་དག་པར་སྟོན་པ་དང་། ཡང་དག་པར་ལེན་དུ་འཇུག་པ་དང་། ཡང་དག་པར་གཟེངས
བསྟོད་པ་དང་། ཡང་དག་པར་རབ་ཏུ་དགའ་བའི་བརྡ་གསུ་པ་བརྗོད་པ། འཁོར་བཞི་པོ་ལ་ཆོས་སྟོན་པ་ན་དུབ་པ་མ་མཆིས་པ་སྟེ། བདག་ཅག་ཚེ་དང་ལྡན་པ་ཤཱ་རིའི་བུའི་ཆོས་དང་། ཆོས་ཀྱི
ལོངས་སྤྱོད་དང་། དགའ་བ་བགས་པ་དེ་དག་ཇི་ལྟ་བུ་ཞིག ཚེ་དང་ལྡན་པ་ཤཱ་རིའི་བུ་ཡོངས་སུ་མྱ་ངན་ལས་འདས་པ་དེ་ཉིད་སླད་དུ་བྱུང་ངོ་དང་། སྨྲ་སྡུགས་ཅེ་ནོ། །ཀུན་དགའ་བོ། ཀྱི་ཧུད

དྲན་མ་བྱེད། སྨོན་པར་མ་བྱེད། སྨྲེ་སྔགས་འདོན་པར་མ་བྱེད་ཅིག། གད་རྒྱངས་པ་དང་། ཁྲུང་བ་དང་། ཁྲུས་པ་དང་། འདུས་ཁྲུས་པ་དང་། བསམ་པ་དང་། རྟེན་ཅིང་འབྲེལ་པར་འབྱུང་བ་དེ་ནི། འཇིག
པའི་ཚོགས་ཅན་ཏེ། དེ་དང་ལྡན་པ་ལ་འཇིག་པར་མི་འགྱུར་བ་དེ་གལ་ཡོད་དེ། དེ་ནི། གནས་མེད་དོ། །ཀུན་དགའ་བོ། དམ་སྔ་ནས་བྱེད་ལ་འདོད་པ་དང་། སྐྱུག་པ་དང་། དགའ་བ་དང་། ཡིད
ཉེར་བ་ཐམས་ཅད་ནི། འཁྲུས་པ་དང་། མེད་པ་དང་། འགྲོལ་བ་དང་། མི་ལྡན་པར་འགྱུར་བར་བརྟན་ཏམ། ཀུན་དགའ་བོ། དཔེར་ན། སྨིན་ཤིང་ཆེན་པོ་རྩ་བ་དང་བཅས། སྡོང་པོ་དང་
ཚངས། སྡོང་པོ་དང་། ལོ་མ་དང་། འདབ་མ་དང་། མེ་ཏོག་དང་། འབྲས་བུ་དང་ལྡན་པའི་པདྨ་ས་བོན་ཚེས་མཐོ་བ་དང་དང་པོར་འཁྲིད་དོ། །དེ་ན་པོ་ཆེའི་རི་ཆེན་པོའི་རྩེ་མོ་གང་ཆེས་མཐོ་བ
དགའ་བ་དང་དོར་བསྙེལ་ལོ། །དེ་བཞིན་དུ་སངས་རྒྱས་ལ་ཞུགས་པ་བདག་སློང་བ་དག་ལ་འདུན་བཞུགས་པའི་དང་དགེ་སློང་ཕྱི་མ་འོང་བ་ཡང་ས་ཁུ་ཡང་དག་སྦྱོར་དང་། དགེ་སློང་ཕྱི་མའི་བྱེ་བྲག
གང་ནས་གནས་པའི་ཕྱོགས་དེ་ར་བསྟུགས་པ་ཀྱང་དུ་བཞུགས་སོ། ཁ་འདི་ལྟ་སྟེ། དགེ་སློང་ཕྱི་མ་འི་བུ་གང་དན་པའི་ཕྱོགས་དེ་དག་སྟོང་པ་མ་ཡིན་པར་མཐོང་ངོ། །དེ་ལྟ་བས་ན། ཀུན
དགའ་བོ། ཁྱོད་ཀྱིས་དྲན་མ་བྱེད། སྨོན་པར་མ་བྱེད། སྨྲེ་སྔགས་འདོན་པར་མ་བྱེད་ཅིག། གད་རྒྱངས་པ་དང་། ཁྲུང་བ་དང་། ཁྲུས་པ་དང་། འདུས་ཁྲུས་པ་དང་། བསམ་པ་དང་། རྟེན་ཅིང

༄། །འཕེལ་བར་འགྱུར་བ་དེ་ནི། འཇིག་པའི་ཆོས་ཅན་ཏེ། དེ་དང་ལྡན་པ་ལ་འཇིག་པར་མི་འགྱུར་བ་དེ་ག་ལ་ཡོད་དེ། དེ་ནི། གནས་མེད་དོ། །ཀུན་དགའ་བོ། ངས་སྔ་ནས
ཁྱེད་ལ་འདོད་པ་དང་། སྡུག་པ་དང་། དགའ་བ་དང་། ཡིད་དུ་འོང་བ་ཐམས་ཅད་ནི། འབྲེལ་བ་དང་། མེད་པ་དང་། འབྲལ་བ་དང་། མི་ལྡན་པར་འགྱུར་བ་མ་བསྟན་ཏམ། ཀུན་དགའ་བོ།
དེ་ལྟ་བས་ན། ད་ལྟ་ར་བམ། ང་འདས་ཀྱང་རུང་། བདག་ཉིད་གླིང་དང་། བདག་ཉིད་སྐྱབས་དང་། ཆོས་གླིང་དང་། ཆོས་སྐྱབས་དང་། གླིང་གཞན་མ་ཡིན་པ་དང་། སྐྱབས་གཞན་མ་ཡིན
པར་གནས་པར་བྱའོ། །དེ་ཅིའི་ཕྱིར་ཞེ་ན། ཀུན་དགའ་བོ། ད་ལྟ་ར་བམ། ང་འདས་ཀྱང་རུང་། གང་དག་བདག་ཉིད་གླིང་དང་། བདག་ཉིད་སྐྱབས་དང་། ཆོས་གླིང་དང་། ཆོས་སྐྱབས་དང་།
གླིང་གཞན་མ་ཡིན་པ་དང་། སྐྱབས་གཞན་མ་ཡིན་པ་ལ་གནས་པ་དེ་དག་ནི། འདི་ལྟ་སྟེ། ངའི་དགེ་སློང་བསླབ་པ་འདོད་པ་རྣམས་ཀྱི་མཆོག་ཏུ་འགྱུར་རོ། །དེ་ལྟར་དགེ་སློང་བདག་ཉིད་གླིང་
དང་། བདག་ཉིད་སྐྱབས་དང་། ཆོས་གླིང་དང་། ཆོས་སྐྱབས་དང་། གླིང་གཞན་མ་ཡིན་པ་དང་། སྐྱབས་གཞན་མ་ཡིན་པར་གནས་པ་ཡིན་ཞེ་ན། འདི་ན་དགེ་སློང་ནང་གི་ལུས་ལ་ལུས་ཀྱི
རྗེས་སུ་ལྟ་ཞིང་། འཇིག་རྟེན་ལ་བརྣབ་སེམས་སེལ། ཡིད་མི་བདེ་བ་བཅུ་ལ་ཉམས་བརྩོན་པ་དང་། ཤེས་བཞིན་དང་། དྲན་པ་དང་ལྡན་པར་གནས་ཤིང་། ཕྱི་རོལ་ལུས་དང་། ཕྱི་དང་ནང་གི

ལུས་དང་། ནང་གི་ཚོར་བ་དང་། ཕྱིའི་ཚོར་བ་དང་། ཕྱི་དང་ནང་གི་ཚོར་བ་དག་དང་། ནང་གི་སེམས་དང་། ཕྱིའི་སེམས་དང་། ཕྱི་དང་ནང་གི་སེམས་དག་དང་། ནང་གི་ཆོས་དང་། ཕྱིའི་ཆོས་དང་།
ཕྱི་དང་ནང་གི་ཆོས་དག་ལ་ཆོས་ཀྱི་རྗེས་སུ་ལྟ་ཞིང་། འཇིག་རྟེན་ལ་བརྣབ་སེམས་དང་། ཡིད་མི་བདེ་བ་བཏུལ་ནས་ཏུན་པ་དང་། ཤེས་བཞིན་དང་། དྲན་པ་དང་ལྡན་པར་གནས་པ་ཡིན་ནོ༔
ཀུན་དགའ་བོ། དེ་ལྟ་ར་ན། དགེ་སློང་བདག་ཉིད་གླིང་དང་། བདག་ཉིད་སྐྱབས་དང་། ཆོས་གླིང་དང་། ཆོས་སྐྱབས་དང་། གླིང་གཞན་མ་ཡིན་པ་དང་། སྐྱབས་གཞན་མ་ཡིན་པར་གནས་པ་ཡིན་
ནོ། །དེ་ནས་ཚེ་དང་ལྡན་པ་ཀུན་དགའ་བོ། བཅོམ་ལྡན་འདས་ཀྱིས་བཀའ་སྩལ་པ་ལ་མངོན་པར་བསྟོད་དེ། རྗེས་སུ་ཡི་རང་ནས་བཅོམ་ལྡན་འདས་ཀྱི་ཞབས་ལ་མགོ་བོས་ཕྱག་འཚལ་ཏེ་བཅོམ་
ལྡན་འདས་ཀྱི་སྤྱན་སྔ་ནས་སོང་ངོ༎ །རྒྱལ་པོའི་ཁབ་ན་གནས་པའི་སྐབས་སོ༔ ཚོགས་ཀྱིས་སྡེ་ཕྲར་ཀུན་ཏུ་རྒྱུ་དེ་དུག་ཐོགས་སྤྲི་ཐང་ཅན་རྣམས་ཀྱིས་འཕགས་པ་མོའུ་དགལ་ཀྱི་བུ་ཆེན་པོའི་ཡན་
ལག་དང་། ཉིང་ལག་དག་དང་མ་བུ་བཞིན་དུ་བཅོམ་ནས། འཕགས་པ་ཤཱ་རིའི་བུ་རྒྱུད་དེ་དང་མཛོད་པའི་ཐབ་ཚ་བས་ཀྱིས་བསྐོལ་བ་ཡང་གྲོང་ནཱ་ལ་དར་སོང་སྟེ་ཕྲ་རྡེ་ཡོངས་སུ་མྱ་ངན་ལས་
འདས། ཚེ་དང་ལྡན་པ་མོའུ་དགལ་གྱི་བུ་ཆེན་པོ་ཡང་དགྲོང་ཞིག་ཐགས་ཅན་དུ་སོང་སྟེ་ཡོངས་སུ་མྱ་ངན་ལས་འདས་པ་ཐོས་སོ། །བར་སྐབས་དེ་ར་དགེ་སློང་རྣམས་ཐེ་ཚོམ་སྐྱེས་ནས་ཐེ་ཚོམ་

༄༅། །ཐམས་ཅད་གཅོད་པར་མཛད་པ། སངས་རྒྱས་བཅོམ་ལྡན་འདས་ལ་ཞུས་པ། བཙུན་པ། ཚེ་དང་ལྡན་པ་མོའུ་དགལ་གྱི་བུ་ཆེན་པོས་ལས་ཅི་ཞིག་བགྱིས་ན། ལས
དེའི་རྣམ་པར་སྨིན་པ་ལས། ཀུན་ཏུ་རྒྱུ་དབྱུག་ཐོགས་སྐྲ་ཕུད་ཅན་རྣམས་ཀྱིས་འདི་ཡན་ལག་དང་། ཉིང་ལག་དང་འདམ་བུ་བཞིན་དུ་བཅོམ་ལགས། བཅོམ་ལྡན་འདས་ཀྱིས་བཀའ་
སྩལ་པ། དགེ་སློང་དག། དགེ་སློང་མོའུ་དགལ་གྱི་བུ་འདིས་ཉིད་ཀྱིས་ལས་བྱས་ཤིང་བསགས་པ། ཚོགས་རྙེད་པ། རྐྱེན་ཡོངས་སུ་སྨིན་པ། འོང་བ་བཞིན་དུ་ཉེ་བར་གནས་པ། གཞན་
མི་ཟད་དར་འབྱུང་བར་འགྱུར་བ་ཞེས་བྱ་བ་ནས། ལུས་ཅན་རྣམས་ཀྱི། ཁ་ལ་བབས་པ་དུས་སྨིན་ན། །ཅེས་བྱ་བའི་བར་སྔ་མ་བཞིན་ནོ། །དགེ་སློང་དག། སྔོན་བྱུང་བ་འདི་དོར་ཞིག་ན། བྲམ་ཟེ་ཞིག
གནས་པ་དེ་ལ་རིགས་མཉམ་པ་ལས་ཆུང་མ་བླངས་ཏེ་དེ་དང་ལྷན་ཅིག་རྩེ་བར་བྱེད། དགའ་བར་བྱེད། དགའ་མགུར་སྤྱོད་པར་བྱེད་དོ། །དེ་རྩེ་བར་བྱེད། དགའ་བར་བྱེད། དགའ
མགུར་སྤྱོད་པར་བྱེད་པ་ལས། དུས་ཞིག་ན་ཆུང་མ་ལ་སེམས་ཅན་ཞུགས་པར་གྱུར་ཏོ། །དེ་ལ་ཟླ་བ་བརྒྱད་དམ་དགུ་འདས་ནས་ཁྱེའུ་ཞིག་བཙས་ཏེ། ཞག་བདུན་གསུམ་ཉི་ཤུ
རྩ་གཅིག་ཏུ་དེ་བཙས་པའི་བཙས་སྟོན་རྒྱས་པར་བྱས་ནས་མིང་བཏགས་ཏེ། བསྐྱེད་བསྲིངས་ནས་ཆེན་པོར་གྱུར་ཏོ། །ཕས་དེ་ལ་ཆུང་མ་བླངས་ནས་དེ་དེ་དང་ལྷན་ཅིག་རྩེ་བར་བྱེད། དགའ་བར

ཀྱུ་ད། དགའ་འཁྲུགས་ར་སྐྱེ་དབང་སྦྱེ་ཅི་ངར་དེ་ལ་ཡང་རབ་ཏུ་ཆགས་སོ། །དེ་ལ་དེ་ཉི་མས་རྟག་ཏུ་ཚིག་ཡིད་དུ་མི་འོང་བ། ངན་པར་སྨྲས་པ་དག་གིས་སྨྲས་པ་དང་། དེས་ཁྲོ་ལ་བཟླས་ནས་དེས་དེ་ཙི་ནས་ཀྱང་མ་ལ
ཀུན་ཏུ་ཐ་ཟམས་པ་མེད་པ་དང་། དེའི་བུ་རྒྱ་ལ་ཁྲི་ལང་བྱེད་པ་དེ་ལྟ་དེ་སྐད་བསྒྲུབས་སོ། །དེས་སྨྲས་པ། ཁྱོད་གང་གི་ཕྱིར་དེ་ལྟ་ཀུན་ཏུ་ཆགས་པ་ངས་ང་ལ་ཁྲི་ལང་བྱེད་དམ། དེ་དོན་ཉེ་ནས་ཅང་མི་ཟེར
བར་འདུག་པ་དང་། དེའི་རྒྱུ་ངམ་སྲས་པས་མ་པ། རེ་ཞིག་བདག་ཅག་འདི་ལ་དགའ་ཡུལ་ལ་ཡང་རང་གི་ཕྱི་ལ་ཆགས་པ་ཙུ་ངར་ར་མི་གཏོང་ཞིང་། བདག་གི་ཁྲོ་ལ་ག་ཉེ་བར་བྱེད་དོ། །སྨྲ་ན་དུ་ནི་ག
ནས་དེ་ནི་གླུ་གར་ཚོལ་བར་ཞུགས་སོ། །ཇི་ཙམ་ན་དུས་གཞན་ཞིག་ན་དེའི་ཁྱིམ་སྐྱ་ར་ན་དར་ཁྲུར་ཏེ་ཁྱུས་ཏུ་སྣ་ནས་ཆེ་དང་། མེ་ཏོག་དག་གིས་བརྒྱན་ཏེ་རྣ་ན་འདུ་བ་ལ་ཞར་དས་ཁྲིམ་མི་དག
ལ་ཡང་ནམ་བརྟགས་པར་བྱེད་དང་ཕྱིན་ཅིག་གསང་བསྒྲུད་དོ། །དེ་ནས་མ་ནི་སྨན་དང་ཁྱིམ་ཁྱིམ་ནས་ཅི་ནས་ཀྱང་ཕྱོགས་དེར་སོང་བ་དང་ཕྱིར་སྐྱས་པ་དང་། ཇི་ཙམ་ན་ཕ་དང་མ་གཉིས་གསང་
བསྐྱོད་པ་ཟ་ཕོ་ད་ནས་དེས་བསམས་པ། ཁྱད་པར་ཅན་འདི་ནི། བདག་ལ་ནི། ཁྱོད་བུ་དམ་དུ་ལ་ཀུན་ཏུ་ཆགས་སོ། །ཞེས་ག་ལ་བར་བྱེད་ན། འདི་ནི་ད་ལྟ་ཡང་ཞི་བར་ད་དེ། ཁྱིམ་མི་དག་ལ
ཡང་མི་རྟོག་པར་ཀྱི་མ་ནུབ་པ་ཉིད་དུ་གསང་བསྒྲོད་དོ། །སྨ་མ་དུ་ཆས་མནས་བཀྲས་ཏེ། གད་ཞིག་འདི་གཉིས་ཀྱི་ཡིན་ལགས་དང་། ཉིད་ལགས་ནས་བུ་བཞིན་འཛེམས་པ་དེ་ནས་འབེད

༄༅། །དམ་ཞེས་དགའ་བ་གི་ལས་རྟུ་བམོ་སྐྲུ་པ་སོ། །བཅོམ་ལྡན་འདས་ཀྱིས་བཀའ་སྩལ་པ། དགེ་སློང་དག །ཇི་སྙམ་དུ་སེམས། དེའི་ཚེ་དེའི་དུས་ན་བྲམ་ཟེའི་ཁྱེའུར་
གྱུར་པ་གང་ཡིན་པ་དེ་ནི། དགེ་སློང་མེ་ཏུ་དགའ་ལ་ཀྱི་བུ་འདི་ཉིད་ཡིན་ཏེ། གང་འདིས་སེམས་འཁྲུགས་ཏེ་ཕ་དང་མ་ལ་དགའ་གི་ལས་རྟུ་བམོ་སྐྲུས་པ་དེའི་ལས་ཀྱི་རྣམ་པར་སྨིན་པས།
ཚེ་རབས་ལྔ་བརྒྱར་འདི་ཡི་ཡན་ལག་དང་། ཉེ་ལག་འདམ་བུ་བཞིན་དུ་བཅོམ་སྟེ། དཀྱུས་གྲི་དང་པ་སྟམ། གཉིས་སྟམ། ཤུས་སྟམ། བདག་ཉིད་སྟམ་པོ་བསྐྱེ། ཧྲུ་འཁྲུལ་ཅན་གྱི་ནང་
ན་མཆོག་ཏུ་བསྟན་པའི་བར་དུ་ཡང་ཡན་ལག་དང་། ཉེ་ལག་འདམ་བུ་བཞིན་དུ་བཅོམ་པར་གྱུར་ཏོ། །དགེ་སློང་དག །དེ་ལྟ་བས་ན། ལས་གཅིག་ཏུ་ནག་པ་རྣམས་ཀྱི་རྣམ་པར་སྨིན་
པ་ཡང་གཅིག་ཏུ་ནག །གཅིག་ཏུ་དཀར་བ་རྣམས་ཀྱི་ཡང་གཅིག་ཏུ་དཀར། འདྲེན་མ་རྣམས་ཀྱི་ཡང་འདྲེན་མའོ། །དགེ་སློང་དག །དེ་ལྟ་བས་ན། ལས་གཅིག་ཏུ་ནག་པ་དང་།
འདྲེན་མ་རྣམས་སྤངས་ནས་ལས་གཅིག་ཏུ་དཀར་བ་དག་ལ་བརྩོན་པར་བྱའོ། དགེ་སློང་དག །ཁྱེད་ཀྱིས་དེ་ལྟར་བསླབ་པར་བྱའོ། །བཅོམ་ལྡན་འདས་ཀྱིས་དེ་སྐད་ཅེས་བཀའ་
སྩལ་པ་དང་། དགེ་སློང་དེ་དག་ཡི་རངས་ཏེ། བཅོམ་ལྡན་འདས་ཀྱིས་གསུངས་པ་ལ་མངོན་པར་བསྟོད་དོ། །ཡང་སངས་རྒྱས་བཅོམ་ལྡན་འདས་ལ་དགེ་སློང་རྣམས་ཀྱིས་ཞུས་པ། བཙུན་

པ། ཀུན་ཏུ་རྒྱུ་དབྱུག་ཐོགས་ཀྱི་ཚུལ་ཅན་རྣམས་ཀྱིས་ཚོ་དང་ལྡན་པ་ཤཱ་རིའི་བུ་ནི། བཏང་། ཚེ་དང་ལྡན་པ་མོའུ་འགལ་གྱི་བུ་ཆེན་པོ་ནི། བརྡེགས་པ་ལ་གཟིགས། བཅོམ་ལྡན་འདས་ཀྱིས་བཀའ་
སྩལ་པ། དགེ་སློང་དག །དཀྲར་བབ་བཞིག་ནས་ཡིན་ཀྱི། འདས་པའི་དུས་ན་ཡང་དེ་ལྟར་ཤཱ་རིའི་བུ་ནི། བཏང་ལ། མོའུ་འགལ་གྱི་བུ་ནི། བརྡེགས་པ་དེ་ཙམ་ཅིག །དགེ་སློང་དག །སྔོན་
བྱུང་བ་རི་བོ་ཞིག་ན་ཁྱེའུ་དང་། བུ་མོ་དག་ཅིག་ཀྱང་ཏེ་བདེ་དག་གིས་བྲམ་ཟེའི་ཁྱེའུ་གཉིས་ཤིག་མཐོང་ནས་དེ་དག་གིས་སྨྲས་པ། བྲམ་ཟེའི་ཁྱེའུ་ཁྱོད་དག་བརྡེག་གོ །ཡང་སྨྲས་པ་རི་ཞིག
མི་བརྡེག་པ་པར་ཇི་ལྟ་བུ་ཞིག་ཏུ་རྩེས་ལ། གལ་ཏེ་སེམས་ནས་ཕྱུང་བར་བྱས་ན་ནི། མི་བརྡེག །ཅི་སྟེ་མ་ཡིན་ན། བརྡེག་གོ །དེ་དག་གིས་བྲམ་ཟེའི་ཁྱེའུ་གཅིག་ལ་དྲིས་པ། ཁྱོད་ཀྱིས་དང་ཕྱུང་ང་།
ཞེས་དྲིས་མ་པ། ཇི་ལྟ་བུའི་སེམས་ཀྱིས་འདི་ང་གི་བདག་པ་འདི་སྨན། དེ་ནས་ཐོར་མ་ཆག་པར་འདི་དག་བརྡེག་པར་འདོད་པས་ཞིབ་ནས་དེ་སོ་ཚིགས་སུ་བཅད་དེ་སྨྲས་པ། གྲང་ངམ་གལ་ཏེ
དྲི་ཡང་དབུང་། །གང་གི་ཚོན་རྒྱུ་ང་ལ་འདས་པ། །རྒྱུད་གིས་བཏང་བ་ན་ཁྲང་བ་སྟེ། །རྒྱུད་མེད་ང་ཡི་ཁྲང་བ་མེད། །དེ་དེ་དག་གིས་བཏང་ནས་གཅིག་ཤོས་ལ་དྲིས་པ་དང་། དེས་སྨྲས་པ། དབུ་ན་ཁྲང་
མེད་ཅེས་ཟེར་བ་དང་། དེ་དེ་དག་གིས་བརྡེགས་སོ། །དགེ་སློང་དག །ཇི་སྙམ་དུ་སེམས། བཏང་བ་གང་ཡིན་པ་དེ་ནི། ཤཱ་རིའི་བུ་འདི་ཉིད་ཡིན་ནོ། །བརྡེགས་པ་གང་ཡིན་པ་དེ་ནི། མོའུ

༄༅། །དགའ་ལ་ཀྱི་བུ་འདི་ཉིད་ཡིན་ཏེ། དེ་ཉིད་ཚེ་ཡང་ཤཱ་རིའི་བུ་ནི། བཏང་ལ། མོའུ་དགལ་གྱི་བུ་ནི། བརྟེགས་སོ། །དཔྱར་ཡང་ཤཱ་རིའི་བུ་ནི། བཏང་ལ། མོའུ་དགལ་
གྱི་བུ་ནི། བརྟེགས་སོ། །ཡང་དེ་ལྟར་ཤཱ་རིའི་བུ་ནི། བཏང་ལ། མོའུ་དགལ་གྱི་བུ་ནི། བརྟེགས་པ་དེ་ཉིན་ཅིག །དགེ་སློང་དག །སྔོན་བྱུང་བ་འཇུ་ཏང་བསྐྱམས་པ་དེའི་ཤ་ལ་ཞིག་ན་ཁྱེའུ་དང་།
བུ་མོ་དག་ཅིག་རྩེ་བ་དང་དགའ་བ་ཁ་ཤིང་ཤ་ལ་མ་ཡི་འི་མི་རྟག་ལུ་འི་ཀྲུ་ན་གྱི་སྨྲ་ཁྲིར་བཞིན་དང་། བྲམ་ཟེའི་ཁྱེའུ་གཉིས་ཤིག་འོང་བ་མཐོང་ནས་ཞེས་བྱ་བ་ནས་དེ་དག་གིས་བྲམ་ཟེའི་ཁྱེའུ
གཅིག་ལ་ཕྱིན་པ། ཁྱུས་ཁྱེར་བ་འདི་ཅི་ཞིག །དེས་བྲམས་ལ་པ། ཇི་འདྲ་བའི་སེམས་ཀྱིས་འདི་དག་བདག་ལ་འདྲི་སྙམ་ནས། ཕོར་མ་ཚབ་པར་བརྟག་འདོང་བར་ཞེས་བྱ་བའི་བར་སྨྲས
བཞིན་ནོ། །དེས་བྱ་ཚིགས་སུ་བཅད་དེ་སྨྲས་པ། སྣ་བས་དང་ལྡན་པས་ཚར་བཅད་པ། །ལས་བར་འབྱུང་བ་ཚོལ་བ་ཡིས། །ཤེལ་མ་ཡི་ཞེས་མི་བསམ་སྟེ། །སྐྱ་མ་ཀྱི་བདུད་ཡིན་དང་
བསམས། །དེ་དག་གིས་བཏང་ནས་གཅིག་གིས་ལ་འདྲེས་པ་དང་། དེས་སྨྲས་པ། མ་མཐོང་ངམ། ཤིང་ཤ་ལ་མ་ཡི་འི་མི་རྟག་ཡིན་མོད་ཅེས་སྨྲས་པ་དང་། དེ་དེ་དག་གིས་བརྟགས་སོ། །
དགེ་སློང་དག །དེ་སྐད་ཅེས་ཞེས་བྱ་བ་ཀྲུས་པ་བར་སྨྲ་མ་བཞིན་ནོ། །དེ་ནས་བཅོམ་ལྡན་འདས་རྒྱལ་པོའི་ཁབ་ན་ཇི་ཙམ་དགྱེས་པར་བཞུགས་ནས་མཉན་ཡོད་ག་ལ་བ་དེ་རྒྱུ

ཞིང་ག་ཤེ་བ་ནས་སོ། །རྒྱུ་ཞིང་ག་ཤེགས་པ་དང་དེ་མ་ཁྱིས་མཉན་ཡོད་དུ་བྱོན་ཏེ། མཉན་ཡོད་ན་རྒྱལ་བྱེད་ཀྱི་ཚལ་ལ་མགོན་མེད་ཟས་སྦྱིན་གྱི་ཀུན་དགའ་ར་བ་ན་བཞུགས་སོ། །ཁྱིམ་བདག་མགོན་
མེད་ཟས་སྦྱིན་གྱིས་འཕགས་པ་ཤཱ་རིའི་བུ་ཡོངས་སུ་མྱ་ངན་ལས་འདས་ཏེ། དེའི་རིང་བསྲེལ་འཕགས་པ་ཀུན་དགའ་བོའི་ལག་ན་ཡོད་དོ། །ཞེས་ཐོས་སོ། །ཐོས་ནས་ཀྱང་ཚེ་དང་ལྡན་པ་ཀུན་
དགའ་བོ་གང་ལ་བ་དེར་སོང་སྟེ་ཕྱིན་ནས་ཚེ་དང་ལྡན་པ་ཀུན་དགའ་བོའི་རྐང་པ་གཉིས་ལ་མགོ་བོས་ཕྱག་འཚལ་ཏེ་ཕྱོགས་གཅིག་ཏུ་འདུག་གོ། ཕྱོགས་གཅིག་ཏུ་འདུག་ནས་ཁྱིམ་བདག་མགོན་
མེད་ཟས་སྦྱིན་གྱིས། ཚེ་དང་ལྡན་པ་ཀུན་དགའ་བོ་ལ་འདི་སྐད་ཅེས་སྨྲས་སོ། །འཕགས་པ་ཀུན་དགའ་བོ། མཁྱེན་པར་མཛོད་ཅིག །འཕགས་པ་ཤཱ་རིའི་བུ་ནི། བདག་གི་ཡུན་རིང་པོ་ནས་
སྤྲུག་པ་དང་། ཡིད་དུ་འོང་བ་དང་། བླ་མ་དང་། དྲན་པར་བགྱི་བ་ལགས་ན། དེ་ཡོངས་སུ་མྱ་ངན་ལས་འདས་ཏེ། དེའི་རིང་བསྲེལ་ཁྱོད་ཀྱི་ཕྱག་ན་མངའ་བ་དེ་དག་བདག་ལ་སྩོལ་ཅིག་དང་། དེའི་
རིང་བསྲེལ་ལ་རིང་བསྲེལ་གྱི་མཆོད་པ་བགྱིའོ། །དེས་སྨྲས་པ། ཁྱིམ་བདག །དེ་ནི། བདག་གི་ཡང་ཡུན་རིང་པོ་ནས་སྡུག་པ་དང་། ཡིད་དུ་འོང་བ་དང་། བླ་མ་དང་། དྲན་པར་བྱ་བ་ཡིན་པས།
བདག་ཉིད་ཀྱིས་དེའི་རིང་བསྲེལ་ལ་རིང་བསྲེལ་གྱི་མཆོད་པ་བྱེད་དོ། །དེ་ནས་ཁྱིམ་བདག་མགོན་མེད་ཟས་སྦྱིན། བཅོམ་ལྡན་འདས་གང་ན་བ་དེར་སོང་སྟེ་ཕྱིན་པ་དང་། བཅོམ་ལྡན་འདས་ཀྱི

མདོ། ཡ

༄། །ཞབས་རྣམ་གཉིས་ལ་མགོ་བོས་ཕྱག་འཚལ་ལོ། །ཕྱོགས་གཅིག་ཏུ་འདུག་གོ ། ཕྱོགས་གཅིག་ཏུ་འདུག་ནས་ཁྱིམ་བདག་མགོན་མེད་ཟས་སྦྱིན་གྱིས་བཅོམ་ལྡན་འདས་
ལ་འདི་སྐད་ཅེས་གསོལ་ཏོ། །བཙུན་པ། མཁྱེན་པར་མཛད་དུ་གསོལ། འཕགས་པ་ཤཱ་རིའི་བུ་ནི། བདག་གི་ཡུན་རིང་པོ་ནས་རྟག་པ་དང་། ཡིད་དུ་འོང་བ་དང་། བླ་མ་དང་། བྲན་པར་
བགྱི་བ་ལ་བབས་ཏེ། དེ་ཉི་རིང་བསྙེལ་བ་འབབས་པ་ཀུན་དགའ་བོའི་སྐུ་ལ་བབ་མཆིས་པ། བཅོམ་ལྡན་འདས་ཀྱིས་བདག་ལ་སྐྱེ་ལ་དུ་སྐུ་ལ་བཟ་གསོལ། བདག་དེའི་རིང་བསྙེལ་ལ་ཡིད་
ནས་ལ་ཁྱིམ་མཆོད་བ་འཚལ་ལོ། །དེ་ནས་བཅོམ་ལྡན་འདས་ཀྱིས་ཅང་ལྡོན་པ་ཀུན་དགའ་བོ་ཡོངས་སུ་བཀུག་ནས་འདི་སྐད་ཅེས་བཀའ་སྩལ་ཏོ། །ཀུན་དགའ་བོ། དགེ་སློང་ཤཱ་རིའི་
བུ་འི་རིང་བསྙེལ་ཟམས་ཁྱིམ་བདག་མགོན་མེད་ཟས་སྦྱིན་ཁྱིམ་ལ་མཆོད་པ་བྱེད་དུ་རྒྱུག་ཅིག ། བྲམ་ཟེ་དང་། ཁྱིམ་བདག་རྣམས་ཀྱི། དོན་འདོད་ས་ན། དད་པ་ཅན་ཡིན་ནོ། །ཀུན་
དགའ་བོ། གཞན་ཡང་འདི་ཙམ་གྱིས་ན། ཁྱེད་ཀྱིས་འདི་བསྟན་པ་ལ་ཕན་པར་བྱས་དམ། ཕན་ཡོན་པ་མ་ཡིན་ནོ། །དེ་སྐད་བསྒོ་ན། ཁྱོད་ཀྱིས་ནང་དུ་ཞུགས་ཤིག ། བསྙེན་བཀུར་བ་ལས་
པར་བྱེད་ཤིག ། གཞན་ཡིན་ནམ་ཅིག ། དགེ་སློང་གི་ཆོས་ཉེ་བར་ཞོག་ཅིག ། དེ་དག་ལ་ཡང་དེ་སྐད་དུ་ཆོས་བཤད་བཞིན་འདོན་ཅིང་རྒྱུག་ཅིག ། འདོན་དུ་རྒྱུག་ཅིག ། སློབ་ཅིག་དང་། འདི་

ཚམ་གྱིས་ན། ཁྱོད་ཀྱིས་ངའི་བསྟན་པ་ལ་ཕན་བཏགས་པ་དང་། ལན་ལོན་པ་ཡིན་ནོ། །དེ་ནས་ཚེ་དང་ལྡན་པ་ཀུན་དགའ་བོས། སྟོན་པའི་བཀས་ཁྱིམ་བདག་མགོན་མེད་ཟས་སྦྱིན་ལ་ཚེ་དང་ལྡན་པ
ཤཱ་རིའི་བུའི་རིང་བསྲེལ་ལ་དག་བྱིན་ཏེ། འདི་སྐད། །བཅོམ་ལྡན་འདས་སྔོན་བྱང་ཆུབ་སེམས་དཔར་གྱུར་པ་ན། ལན་འགའ་ཡང་ཡབ་ཡུམ་དང་། མཁན་པོ་དང་། སློབ་དཔོན་དང་། གཞན་བླ
མའི་གནས་སྟུ་བུ་དགེ་གི་ཚིག་མ་བཅག་པས་སོ། །དེ་ནས་ཁྱིམ་བདག་མགོན་མེད་ཟས་སྦྱིན་གྱིས། ཚེ་དང་ལྡན་པ་ཤཱ་རིའི་བུའི་རིང་བསྲེལ་ལ་དག་ཁྱེར་ནས་རང་གི་ཁྱིམ་ག་ལ་བ་དེར་སོང་སྟེ་ཁྱིམ
ནས་དེ་དག་ཁྱིམ་གྱི་མཆོག་གི་ནང་དུ་མཐོན་པོའི་གཙུ་བཞག་ནས་ནང་མི་དང་བཅས། མཛའ་བོ་དང་། ཉེ་དུ་དང་། བུ་ནུ་དང་བཅས་ཏེ་མར་མེ་དང་། བདུག་པ་དང་། མེ་ཏོག་དང་། དྲི་དང་། ཕྲེང་བ་དང་། རྒྱལ་
བཏམས་ཀྱིས་མཆོད་པ་བགྱིད་པར་བརྩམས་སོ། །མཉན་ཡོད་ན་གནས་པའི་སྐྱེ་བོ་ཚོགས་ཀྱིས་དེ་ལྟར་འཕགས་པ་ཤཱ་རིའི་བུ་ཡུལ་མ་ག་དྷའི་གྲོང་ནཱ་ལ་དར་ཡོངས་སུ་མྱ་ངན་ལས་འདས་པ་ལ།
དེའི་རིང་བསྲེལ་ལ་དག་འཕགས་པ་ཀུན་དགའ་བོས་བླངས་ནས་ཁྱིམ་བདག་མགོན་མེད་ཟས་སྦྱིན་ལ་བྱིན་ཏོ། དེས་དེ་དག་ཁྱིམ་དུ་བཞག་ནས་ནང་མི་དང་བཅས། མཛའ་བོ་དང་། གཉེན་བཤེས
དང་། བུ་ནུ་དང་བཅས་ཏེ་མར་མེ་དང་། བདུག་པ་དང་། མེ་ཏོག་དང་། དྲི་དང་། ཕྲེང་བ་དང་། རྒྱལ་བ་དང་བ་གིས་མཆོད་པ་བརྩམས་སོ། །དེ་བཞིན་དུ་ཡུལ་ཕྱོགས་ལ་འདི་རྒྱལ་པོ་གསལ་རྒྱལ་གྱིས་ཀྱང་ཐོས།

༄༅། །ནས་བརྩོན་མོ་ཁྱོད་ལྷན་མ་དང་། རྒྱལ་རིགས་དབྱེར་ཚུལ་བ་དང་། དྲང་སྲོང་ཁྱིམ་དང་། ཀྱི་དང་པོ་དག་དང་། རི་དྭགས་འཛིན་གྱི་མིས་བུ་དང་། གཞན་པ་དང་དང་བཅས
སྣང་པོ་དག་དང་ལྷན་ཅིག་ཏེ། དག་ཐམས་ཅད་ནི་ཚོང་པའི་ཡོ་བྱད་དང་། གཙུག་ཏོར་ཁྱིམ་བདག་ལ་མགོན་མེད་ཟས་སྦྱིན་གྱི་ཁྱིམ་དུ་དེ་དག་ནས་དེ་རྣམས་ཀྱིས་མཚོད་པའི་ཡོ་བྱད་དང་། དགེ་སློང་ནི་ཆེ་དང་བཅས
བཀུར་ནས་བཞུགས། དེ་ནས་བཅིག་གི་ཚེ་ཡོང་ཀྲན་གྱི་ཚོགས་དག་སྤོབ་པ་པོ། །ཧེ་ཅི་མ་ལུས་པ་ཞིག་ཞིག་ན། ཁྱིམ་བདག་མགོན་མེད་ཟས་སྦྱིན་རི་བོར་ཞིག་ལྕུ་བ་ཞུ་བྱང་ཅི་བཟུང་ནས་དེས་དང
སྒྲི་བཙན་ནས་སོང་དེ། །སྐྱེ་བོ་ཐལ་བ་ཆེ་དག་དེ་བཞིན་དུ་འོངས་པ་དང་། ཧེ་ཅི་མ་ན་སྒྲི་བཙན་པ་མཐོང་ནས་ཁྱིམ་བདག་མགོན་མེད་ཟས་སྦྱིན་གྱི་སྒྲི་བཙན་དེ་སོང་བས། དེས་བདག་གཅིག་གི
བསོད་ནམས་ཀྱི་ཡར་ཚད་བྱས་སོ། །ཞེས་དེ་དག་འཕྱུར་བྱེད། གཞོན་པ་འཇུས་བྱེད། སྨོད་པར་བྱེད་དེ། །དེ་ནས་ཁྱིམ་བདག་མགོན་མེད་ཟས་སྦྱིན་གྱིས་དེ་དག་ནས་ལོངས་པ་དང་། དེ་ཞིན་ང
ལས་བྱུང་བ། ཁྱིམ་བདག །སྐྱེ་བོའི་ཚོགས་ཆེན་པོ་མཆོད་པའི་ཡོ་བྱད་ལོག་ས་ཏེ་ལོངས་པ་ལས། སྒྲི་བཙན་པ་མཐོང་ནས་ངེས་བདག་གཅིག་གི་བསོད་ནམས་ཀྱི་བར་ཆད་བྱས་སོ། །ཞེས
འཕྱུར་བྱེད། གཞོན་པ་འཇུས་བྱེད། སྨོད་པར་བྱེད་དོ། །དེ་འདི་སྙམ་དུ། འདི་ཉིད་དབང་གིས་བྱས་ཡིན་ནོ། །སྙམ་དུ་ཤེས་ནས་བཅོམ་ལྡན་འདས་ག་དེ་ན་བ་དེར་སོང་སྟེ་ཕྱིན་པ་དང་།

བཅོམ་ལྡན་འདས་ཀྱི་ཞབས་གཉིས་ལ་མགོ་བོས་ཕྱག་བྱས་ཏེ། ཕྱོགས་གཅིག་ཏུ་འདུག་གོ། ཕྱོགས་གཅིག་ཏུ་འདུག་ནས་བཅོམ་ལྡན་འདས་ལ་འདི་སྐད་ཅེས་གསོལ་ཏོ། །བཙུན་པ། འཕགས་པ་ཤཱ་
རི་བུ་ལ་རབ་ཏུ་དད་པ་བའི་སྐྱེ་བོའི་ཚོགས་ཆེན་པོ་མཆོད་པའི་ཡོ་བྱད་དང་བཅས་ཏེ་བདག་གི་སྤྱན་ལམ་པར་མཆིས་པ་ལས། བདག་བཀྲི་བཙུན་ནི་ཅིག་གི་སྔོན་དུ་ཆ་བསྒོ་བ་ཀུན་ནས་གཞན་དུ་མཆིས་པ་
དང་། དེ་དག་ཁྱིམ་བདག་མགོན་མེད་ཟས་སྦྱིན་གྱིས་སྒོ་ཚང་དེ་སོང་ངོ་ཞེས། བདག་ཅག་གི་མཆོད་གནས་མ་ཀྱི་དར་མཚང་བྱས་སོ། །ཞེས་འཕྲུལ་བར་བགྱིད། གཞན་གྱིས་འཕྲུལ་བགྱིད། སྨོད་པར་བགྱིད་དོ།
དེ་རིང་སྐྱིད་དུ་བ་ལ་ཏེ་བཅོམ་ལྡན་འདས་ཀྱིས་བཀའ་སྩལ་ན། བདག་ཅིས་འཕགས་པ་ཤཱ་རི་བུའི་མཆོད་རྟེན་ཕྱོགས་སྣང་བ་ལ་ཡེ་ལ་ཙམ་ཞིག་ཏུ་བགྱིས་པ། དེ་སྐྱེ་བོའི་ཚོགས་ཆེན་པོ་བགྱི་ཡང་ལགས་སུ་མཆོད་
པ་བགྱིད་དུ་སྩལ་ཏོ། །བཅོམ་ལྡན་འདས་ཀྱིས་བཀའ་སྩལ་པ། ཁྱིམ་བདག །དེ་ལྟ་ན་ནི། གནང་ངོ་། ཕྱོགས་ཤིག །བཅོམ་ལྡན་འདས་ཀྱིས་གནང་ངོ་། །ཕྱོགས་ཤིག་ཅེས་བཀའ་སྩལ་པ་དང་།
སྐྱེ་དེ་ལྟ་བུ་ར་བྱ་བ་མི་ཤེས་ནས་བཅོམ་ལྡན་འདས་ཀྱིས་བཀའ་སྩལ་པ། རིམ་གྱིས་བདེ་ལྟ་བུ་ཞིག་བྱས་པ་དེ་ནས་བུམ་པ་རྟེན་བྱའོ། །དེ་ནས་བུམ་པ་དང་། ཕུབ་དང་། སྟོབ་ཤིང་དང་། གདུགས་
གཅིག་དང་། གཉིས་དང་། གསུམ་དང་། བཞི་བྱ་བ་བྱས་ནས་བཅུ་གསུམ་གྱི་བར་དུ་བྱ་ཞིང་། ཆར་ཁེབས་དག་བཞག་པར་བྱའོ། །བཅོམ་ལྡན་འདས་ཀྱིས་མཆོད་རྟེན་དེ་ལྟ་བུ་བྱའོ། །ཞེས

༄། །གསུངས་པ་དང་། དེས་ཅི། འཕགས་པ་ཤཱ་རིའི་བུ་འབའ་ཞིག་ལ་མཆོད་རྟེན་ནམ་རྣམ་པ་དེ་ལྟ་བུ་བྱའམ། ཇི་སྟེ་འཕགས་པ་ཐམས་ཅད་ལ་བྱ་བ་མི་ཤེས་ནས་སྐྱབས་ནི།
བཅོམ་ལྡན་འདས་ལ་དགེ་སློང་དག་གིས་གསོལ་པ་དང་། བཅོམ་ལྡན་འདས་ཀྱིས་བཀའ་སྩལ་པ། ཀྱེ་མ་བདག །རེ་ཞིག་དེ་བཞིན་གཤེགས་པའི་མཆོད་རྟེན་ནི། རྣམ་པ་ཐམས་ཅད་དུ་རྫོགས་
པར་བྱའོ། །རང་སངས་རྒྱས་ཀྱི་ནི། ཆ་ཤས་ཀྱི་བུམ་པ་མི་གཞུག་པར་བྱའོ། །དགྲ་བཅོམ་པའི་ནི། གདུགས་བཞིའོ། །ཕྱིར་མི་འོང་བའི་ནི། གསུམ་མོ། །ཕྱིར་འོང་བའི་ནི། གཉིས་སོ། །རྒྱུན་དུ་ཞུགས་པའི་
ནི། གཅིག་གོ །སོ་སོའི་སྐྱེ་བོ་དགེ་བ་བཟླམས་ཀྱི་མཆོད་རྟེན་ནི། བྱི་བོར་བྱའོ། །བཅོམ་ལྡན་འདས་ཀྱིས་འཕགས་པ་རྣམས་ཀྱི་མཆོད་རྟེན་ནི། རྣམ་པ་དེ་སྐད་དོ། །སོ་སོའི་སྐྱེ་བོ་དགེ་བ་རྣམས་ཀྱི་ནི། ངེས་
སོ། །ཞེས་བཀའ་སྩལ་པ་དང་། དགེ་སློང་གིས་བགྲམས་པ་དང་དུ་བྱ་བ་མི་ཤེས་ནས་བཅོམ་ལྡན་འདས་ཀྱིས་བཀའ་སྩལ་པ། ཇི་ལྟར་དེ་བཞིན་གཤེགས་པ་བཞུགས་པ་ན་ཤཱ་རིའི་བུ་དང་། མོའུ་དགལ་གྱི་
བུ་དང་། འགྲོ་བ་དེ་བཞིན་དུ་ཡོངས་སུ་མྱ་ངན་ལས་འདས་པའི་མཆོད་རྟེན་ཡང་བྱའོ། །གཞན་ཡང་གནས་བརྟན་གནས་བརྟན་རྣམས་ཀྱི་མཆོད་རྟེན་ནི། ཕྱག་ནི་མ་བཞིན་སྒྲོང་བར་བྱའོ། །སོ་སོའི་
སྐྱེ་བོ་དགེ་བ་བཟླམས་ཀྱི་ནི། དགེ་འདུན་གྱི་ཀུན་དགའ་ར་བའི་ཕྱི་རོལ་དུ་བྱའོ། །ཁྱིམ་པ་དག་མགོན་མེད་ཟས་སྦྱིན་གྱིས་གསོལ་པ། གལ་ཏེ་བཅོམ་ལྡན་འདས་ཀྱིས་གནང་ན། བདག་གིས་འཕགས་

པ་ཤྲཱི་རི་རི་བུ་ཏི་མཆོད་རྟེན་གྱི་དུས་སྟོན་དགེ་བསྐྱེད་པོ། །བཅོམ་ལྡན་འདས་ཀྱིས་བཀའ་སྩལ་པ། ཁྱིམ་བདག །གཞན་ཡང་། ཁྱིམ་ཤིག །ཡུལ་གོས་ལ་འཕྲུལ་པོ་ཉམས་ལ་རྒྱལ་འཁྲིམས་རྫི་སྐྱ་ར་ཁྱིམ་བདག
མགོ་ནམ་མེད་ནས་སྦྱིན་གྱིས་བཅོམ་ལྡན་འདས་ལ་འཕགས་པ་ཤྲཱི་རི་རི་བུ་ཏི་མཆོད་རྟེན་གྱི་དུས་སྟོན་གཟུགས་པར་གསོལ་བ་བཏབ་པས། བཅོམ་ལྡན་འདས་ཀྱིས་འཛུམ་པ་དང་། གནང་བ་སྩལ་ནས་ཞལ་
བདག་གིས་ཀྱང་དེ་འདྲ་སྒྲུབ་པར་བྱའོ། །སྔོན་ནས་དེས་འདི་སྐད་ཅེས་དྲིལ་བསྒྲགས་ནས། ཞིང་ལྷ་ནས་མཆན་ཡོད་ན་གནས་པའི་སྒྲོན་ཁྱེར་བཟུང་མས་དང་། ཡུལ་གཞན་ནས་ལྷགས་པ་འདི་སྐྱེ་བོ་རི་ཚོགས་དང་དགེ་ཉེན
ཅིག །འཕགས་པ་ཤྲཱི་རི་རི་བུ་ཏི་མཆོད་རྟེན་གྱི་དུས་སྟོན་ལ་བབ་པའི་ཚེ་ནོར་ཐོབ་པས་ནས་ཆེར་བགང་ཡིན་པ་དེ་ལ་ཤིག་མ་ཡང་མེད། ལག་ཅན་ཡང་མེད། གྲུ་བཙོས་ཀྱང་མེད་དོ། །དེ་བག་ཡང་ནས་སྐུ
འདྲེར་ཤོག་ཅིག །བར་སྐབས་དེ་རྒྱལ་མཚོ་ཆེན་པོ་ནས་ཚོང་པ་ལྔ་བརྒྱ་ཞིག་གྲུ་བོ་ཆེ་ནོར་གྱི་བསྐྱེམས་ཅན་ཡོད་དེ་ཁྱིམ་པ་དེ་དག་གིས་རྫི་སྐྱ་རྒྱལ་པོས་མཆན་ཡོད་དུ་དྲིལ་བསྒྲགས་ནས་དེར་སླེབས་ནས་ཅི་ཞུ
གང་ཞིག་འཕགས་པ་ཤྲཱི་རི་རི་བུ་ཏི་མཆོད་རྟེན་གྱི་དུས་སྟོན་ལ་བབ་པའི་ཚེ་ནོར་ཐོབ་སྟེ་འོང་བ་དེ་ལ་ཤིག་མ་ཡང་མེད། ལག་ཅན་ཡང་མེད། གྲུ་བཙོས་ཀྱང་མེད་དོ། །དེ་བག་ཡང་ནས་སྐུ་འདྲེར་ཤོག
ཅིག་ཅེས་བསྒྲགས་པ་ཐོས་ནས་རེ་ཞིག་རྒྱལ་པོ་འདི། རང་གི་བསོད་ནམས་ཀྱི་འབྲས་བུ་ལ་གནས་ཀྱང་། བསོད་ནམས་དག་གིས་དོན་ཡོད་པར་ཤེས་ཏེ། སྦྱིན་པ་གཏོང་། བསོད་ནམས་དགེ་རྩ་བྱེད་ནས་པ་

ཕྱི། ཞ། ཉི་བཞི།

༄། །ཛག་གིས་ཅི་རི་ཏྲི་ར་སྲི་ཞྭ་པ་དགག་མི་སྲི་ཞུ། ཕ་སོང་ནམས་དགག་མི་ཏྲ་རྒྱ་མ་ནས་དེ་ངག་ཡིད་རབ་ཅུ་དང་བསྐྱེས་ཏེ་ལུས་སྟོན་དེའི་དུས་སུ། ཧུ་དང་། ཧོ་ར་བུ་དང་། ཕུ་ཏྲི་ཕ་ལ་སོ་ཤས་བཞུལ་བ་དང་། ཀ་སྐྱོང་ཀྱ་གིས་རི་ཧྲ་ར་སྒྲུབ་པ་བ་ཤེ་ལོ་ནས་བཅོམ་ལྡན་འདས་ཀྱི་བ་ཀ་འདུ་ལ་བ། འདུ་དབྱུང་བ་དང་ཡོན་པ་དང་བགྱི། ཤིང་འཛམ་བུ་རི་བུ་ནམ་ན་བཞུགས་པ་འདི་སྐད་བདག་ལ་ལུང་སྟོན་པར་ཏེ་བྱ་ཤེས། ཁ་ཞིག་ཡང་ཆུང་ཟད་ཙམ་ཞིག་གི། ལྷ་ཡི་བུ་ནི་མཆོད་རྟེན་དེ་ནི་བཅོམ་ལྡན་འདས་ཀྱིས་བཞུགས་པ། ཀླུ་ལ་མི། དགེ་འདུན་ཚོགས་ཀྱང་བཞུགས་བར་དུ་འོ། །དེ་ནི་བཞིན་གཤེགས་པའི་མཆོད་རྟེན་ཀྱི་ཡིན་ནོ། ལྷ་ཡི་བུ་ཡི་མཆོད་རྟེན་གྱི་ཡིན་ཏེ། དེ་སྐད་ཅེས། འདི་ལ་འགྲོ་ཞེས་སེམས་ཅན་ནོ། སྐྱེ་མི། སྐྱེ་དང་བྲལ་བ་ཉིད་དང་། སྐྱེ་བ་ཏྲེ་བ་དང་རྒྱུ་མི་ཏྲ། །ཡུང་འབེབས་པ་དང་བསྒོ་སྐྱིད་དང་། །དགས་ཏྲེ་འཛོམ་པར་ཏྲེ་དབང་། །སངས་རྒྱས་བཅོམ་ལྡན་འདས་མཉན་ཡོད་ན། རྒྱལ་བུ་རྒྱལ་བྱེད་ཀྱི་ཚལ་མགོན་མེད་ཟས་སྦྱིན་གྱི་ཀུན་དགའ་ར་བ་ན་བཞུགས་སོ། །དགེ་སློང་དྲུག་སྡེ་དག་གིས་ཉེས་པ་བྱས་པ་མཐོང་བ་དང་། སྨྲས་པ་བྱེས་པ་དང་། ཉེས་པ་རང་དགས་བས་དགེ་སློང་དག་ལ་སྨྲང་ངོ་། །དགེ་སློང་དག་ལ་ཉེས་པ་མཐོང་བ་དང་། ཉེས་པ་ར་ཕྱིས་པ་དང་། ཉེས་པ་ར་བཤགས་ནས་སྨྲང་ངམ། དེ་དག་བཅག་བཞིན་དུ་གནས་སོ། །དེ་དག་བཅག་བཞིན་དུ་གནས་པས་ཉེ་བ་དང་། སྐྱེ་བ་དང་། སྐྱོ་བ་དང་། ཡུས་པ་སུ

མ་རུང་བ་བར་བྱས་ན་དེ་ལུང་དང་རྗེན་པ་དང་། གྲོགས་པ་དང་། ཁ་ཊོན་དང་། རྣལ་འབྱོར་དང་། ནད་པའི་ཞུ་བ་བཞིན་ཡིད་ལ་བྱེད་པ་དང་། ལོ་ངར་ཉམས་སྐབས་དེ། དགེ་སློང་དག་གིས་བཅོམ་ལྡན་འདས་ལ་གསོལ་པ་
དང་། བཅོམ་ལྡན་འདས་ཀྱིས་དགོངས་པ། ཉེས་དམིགས་གཉིས་རྒྱུ་ཞེང་བྱུང་བའི། དགེ་སློང་དག་དགེ་སློང་ལ་ཉེས་པར་མཐོང་བ་དང་། ཉེས་པར་ཐོས་པ་དང་། ཉེས་པར་དོགས་པས་གླེང་བ་ལས་
འགྱུར་གྱི། དེ་ལྟ་བས་ན། དགེ་སློང་གིས་དགེ་སློང་ལ་ཉེས་པ་མཐོང་བ་དང་། ཉེས་པར་ཐོས་པ་དང་། ཉེས་པར་དོགས་པས་གླེང་བར་མི་བྱའོ། དགེ་སློང་གིས་ཉེས་པ་མཐོང་བ་དང་། ཉེས་པར
ཐོས་པ་དང་། ཉེས་པར་དོགས་པས་དགེ་སློང་ལ་གླེང་བར་བྱེད་ན། འགལ་ཚབས་ཅན་དུ་འགྱུར་རོ། །གླེང་བར་བྱེད་པ་དེ་སྔ་བར་དྲན་པར་བྱེད་པ་དང་། སྐབས་འབྱེད་པར་བྱེད་པ་དང་། མི་སྣང་ 1
བར་བྱེད་པ་དང་། ལུང་འགོག་པར་བྱེད་པ་དང་། གསོ་སྦྱོང་འཇོག་པར་བྱེད་པ་དང་། དགག་དབྱེ་འཇོག་པར་བྱེད་པ་ཡང་དེ་དང་འདྲའོ། སྡོམ་གྱི་ཚིགས་སུ་བཅད་པ་ཐམས་ཅད་སྡོམ་པ་བཞིན་དུ་བྱེད་
པར་བྱའོ། །སྡོམ་ནི། སངས་རྒྱས་མཚན་ཉམས་སྨྲོས་པ་དང་། །ཚེ་དང་ལྡན་པ་ཀུན་མི་སྨྲུད། །འཕྲུལ་ཕྱུགས་ཅན་ལམ་དང་དང་། །འདུལ་བ་མདོ་ཡི་ནུས་པའོ། །སངས་རྒྱས་བཅོམ་ལྡན་
འདས་ལྷར་ཆུས་ཤིང་། དྲང་སྲོང་སྨྲ་བ་རི་དྭགས་ཀྱི་ནགས་ན་བཞུགས་སོ། །དེ་ནས་བཅོམ་ལྡན་འདས་ཀྱིས་དགེ་སློང་ལྔ་པོ་དག་ལ་བཀའ་སྩལ་པ། དགེ་སློང་དག །ངས་སྔོན་མ་ཐོས་པའི་ཆོས

༄༅། །རྣམས་ལ་འདི་ནི། སྡུག་བསྔལ་འཕགས་པའི་བདེན་པའོ། །ཞེས་ཚུལ་བཞིན་ཡིད་ལ་བྱས་པན། མིག་སྐྱེས་སོ། །ཤེས་པ་དང་། རིག་པ་དང་། བློ་དང་། རྟོགས་པ་
སྐྱེས་སོ། །དགེ་སློང་དག །ངས་སྔོན་མ་ཐོས་པའི་ཆོས་རྣམས་ལ་འདི་ནི། སྡུག་བསྔལ་ཀུན་འབྱུང་བའོ། །འདི་ནི། སྡུག་བསྔལ་འགོག་པའོ། །འདི་ནི། སྡུག་བསྔལ་འགོག་པར་འགྲོ་བ
འཕགས་པའི་ལམ་མོ། །ཞེས་ཚུལ་བཞིན་ཡིད་ལ་བྱས་པན། མིག་སྐྱེས་སོ། །ཤེས་པ་དང་། རིག་པ་དང་། བློ་དང་། རྟོགས་པ་སྐྱེས་སོ། །དགེ་སློང་དག །ངས་སྔོན་མ་ཐོས་པའི་ཆོས་རྣམས
ལ་སྡུག་བསྔལ་འཕགས་པའི་བདེན་པ་དེ། མངོན་པར་ཤེས་པས་ཡོངས་སུ་ཤེས་པར་བྱའོ། །ཞེས་ཚུལ་བཞིན་ཡིད་ལ་བྱས་པན། མིག་སྐྱེས་སོ། །ཤེས་པ་དང་། རིག་པ་དང་། བློ་དང་། རྟོགས
པ་སྐྱེས་སོ། །དགེ་སློང་དག །ངས་སྔོན་མ་ཐོས་པའི་ཆོས་རྣམས་ལ་སྡུག་བསྔལ་ཀུན་འབྱུང་བ་འཕགས་པའི་བདེན་པ་དེ། མངོན་པར་ཤེས་པས་སྤང་བར་བྱའོ། །ཞེས་ཚུལ་བཞིན་ཡིད་ལ
བྱས་པན། མིག་སྐྱེས་སོ། །ཤེས་པ་དང་། རིག་པ་དང་། བློ་དང་། རྟོགས་པ་སྐྱེས་སོ། །དགེ་སློང་དག །ངས་སྔོན་མ་ཐོས་པའི་ཆོས་རྣམས་ལ་སྡུག་བསྔལ་ཀུན་འབྱུང་བ་འཕགས་པའི
བདེན་པ་དེ། མངོན་པར་ཤེས་པས་མངོན་སུམ་དུ་བྱའོ། །ཞེས་ཚུལ་བཞིན་ཡིད་ལ་བྱས་པན། མིག་སྐྱེས་སོ། །ཤེས་པ་དང་། རིག་པ་དང་། བློ་དང་། རྟོགས་པ་སྐྱེས་སོ། །དགེ་སློང

དག ། ངས་སྔོན་མ་ཐོས་པའི་ཆོས་རྣམས་ལ་སྡུག་བསྔལ་འགོག་པར་འགྲོ་བའི་ལམ་འཕགས་པའི་བདེན་པ་འདི། བསྒོམ་པར་བྱའོ། །ཞེས་ཚུལ་བཞིན་ཡིད་ལ་བྱས་པ་ན། མིག་སྐྱེས་སོ། །ཤེས་
པ་དང་། རིག་པ་དང་། བློ་དང་། རྟོགས་པ་སྐྱེས་སོ། །དགེ་སློང་དག ངས་སྔོན་མ་ཐོས་པའི་ཆོས་རྣམས་ལ་སྡུག་བསྔལ་འཕགས་པའི་བདེན་པ་འདི་མངོན་པར་ཤེས་པས་ཡོངས་སུ་ཤེས་སོ། །ཞེས་
ཚུལ་བཞིན་ཡིད་ལ་བྱས་པ་ན། མིག་སྐྱེས་སོ། །ཤེས་པ་དང་། རིག་པ་དང་། བློ་དང་། རྟོགས་པ་སྐྱེས་སོ། །དགེ་སློང་དག ངས་སྔོན་མ་ཐོས་པའི་ཆོས་རྣམས་ལ་སྡུག་བསྔལ་ཀུན་འབྱུང་བ་འཕགས་
པའི་བདེན་པ་འདི། མངོན་པར་ཤེས་པས་སྤངས་སོ། །ཞེས་ཚུལ་བཞིན་ཡིད་ལ་བྱས་པ་ན། མིག་སྐྱེས་སོ། །ཤེས་པ་དང་། རིག་པ་དང་། བློ་དང་། རྟོགས་པ་སྐྱེས་སོ། །དགེ་སློང་དག ངས་སྔོན་མ་
ཐོས་པའི་ཆོས་རྣམས་ལ་སྡུག་བསྔལ་འགོག་པ་འཕགས་པའི་བདེན་པ་འདི། མངོན་པར་ཤེས་པས་མངོན་སུམ་དུ་བྱས་སོ། །ཞེས་ཚུལ་བཞིན་ཡིད་ལ་བྱས་པ་ན། མིག་སྐྱེས་སོ། །ཤེས་པ་དང་།
རིག་པ་དང་། བློ་དང་། རྟོགས་པ་སྐྱེས་སོ། །དགེ་སློང་དག ། ངས་སྔོན་མ་ཐོས་པའི་ཆོས་རྣམས་ལ་སྡུག་བསྔལ་འགོག་པར་འགྲོ་བ་འཕགས་པའི་ལམ་འདི། མངོན་པར་ཤེས་པས་བསྒོམས་སོ། །
ཞེས་ཚུལ་བཞིན་ཡིད་ལ་བྱས་པ་ན། མིག་སྐྱེས་སོ། །ཤེས་པ་དང་། རིག་པ་དང་། བློ་དང་། རྟོགས་པ་སྐྱེས་སོ། །དགེ་སློང་དག །གང་དང་ལ་ཇི་སྲིད་དུ་འཕགས་པའི་བདེན་པ་བཞི་པོ་འདི་དག་ལ་འདི

༄། །ཕྱིར་ལན་གསུམ་དུ་བཟླས་ཏེ་རྣམ་པ་བཅུ་གཉིས་པའི་མིག་སྐྱེས་པར་མ་གྱུར། ཤེས་པ་མ་ཡིན། རིག་པ་མ་ཡིན། བློ་མ་ཡིན། རྟོགས་པ་མ་སྐྱེས་པ་དེ་སྲིད་དུ
ང་འཛིག་རྟེན་ལྷ་དང་བཅས། བདུད་དང་བཅས། ཚངས་པ་དང་བཅས། དགེ་སྦྱོང་དང་བྲམ་ཟེའི་སྐྱེ་དགུ་དང་བཅས། ལྷ་དང་མི་དང་བཅས་པ་འདི་ལས་གྲོལ་བ་དང་། ངེས་པར་འབྱུང་བ་དང་། བྲལ
བ་དང་། རབ་ཏུ་གྲོལ་བ་དང་། ཕྱིན་ཅི་ལོག་དང་བྲལ་བའི་སེམས་ཀྱིས་མང་དུ་གནས་པར་མ་གྱུར། དེ་སྲིད་དུ་བླ་ན་མེད་པ་ཡང་དག་པར་རྫོགས་པའི་བྱང་ཆུབ་མངོན་པར་རྫོགས་པར་སངས
རྒྱས་སོ། །ཀླམ་དུ་ཞེས་པར་མ་གྱུར་ཏོ། །དགེ་སློང་དག །གང་ནས་བཟུང་སྟེ་ང་ལ་འཕགས་པའི་བདེན་པ་བཞི་པོ་འདི་དག་ལ་ཕྱིར་ལན་གསུམ་དུ་བཟླས་ཏེ་རྣམ་པ་བཅུ་གཉིས་པའི་མིག
སྐྱེས། ཤེས་པ་དང་། རིག་པ་དང་། བློ་དང་། རྟོགས་པ་སྐྱེས་པ་དེ་ནས་བཟུང་སྟེ་ང་འཛིག་རྟེན་ལྷ་དང་བཅས། བདུད་དང་བཅས། ཚངས་པ་དང་བཅས། དགེ་སྦྱོང་དང་བྲམ་ཟེའི་སྐྱེ་དགུ་དང་
བཅས། ལྷ་དང་། མི་དང་བཅས་པ་འདི་ལས་གྲོལ་བ་དང་། ངེས་པར་འབྱུང་བ་དང་། རབ་ཏུ་གྲོལ་བ་དང་། ཕྱིན་ཅི་ལོག་དང་བྲལ་བའི་སེམས་ཀྱིས་མང་དུ་གནས་པར་གྱུར། དེ་ནས་བཟུང་སྟེ་བླ
ན་མེད་པ་ཡང་དག་པར་རྫོགས་པའི་བྱང་ཆུབ་མངོན་པར་རྫོགས་པར་སངས་རྒྱས་སོ། །ཀླམ་དུ་ཞེས་པར་གྱུར་ཏོ། །ཆོས་ཀྱི་རྣམ་གྲངས་འདི་བཤད་པ་ན། ཚེ་དང་ལྡན་པ་ཀཽ་ཎྜི་ནྱ་དང་། ལྷ

བརྒྱད་ཁྲི་ཆོས་རྣམས་ལ་ཆོས་ཀྱི་མིག་རྡུལ་མེད་ཅིང་དྲི་མ་དང་བྲལ་བ་སྐྱེས་པར་གྱུར་ཏོ། །དེ་ནས་བཅོམ་ལྡན་འདས་ཀྱིས་ཚེ་དང་ལྡན་པ་ཀཽ་ཎྜི་ནྱ་ལ་བཀའ་སྩལ་པ། ཀཽ་ཎྜི་ནྱ། ཁྱོད་ཀྱིས་ཆོས་ཀུན་
ཤེས་སམ། བཅོམ་ལྡན་འདས། ཀུན་འཚལ་ལོ། །ཀཽ་ཎྜི་ནྱ། ཁྱོད་ཀྱིས་ཆོས་ཀུན་ཤེས་སམ། བདེ་བར་གཤེགས་པ། ཀུན་འཚལ་ལོ། །ཚེ་དང་ལྡན་པ་ཀཽ་ཎྜི་ནྱས་ཆོས་ཀུན་ཤེས་པ་དེའི་ཕྱིར་ཚེ་
དང་ལྡན་པ་ཀཽ་ཎྜི་ནྱའི་མིང་ཀུན་ཤེས་ཀཽ་ཎྜི་ནྱ་ཞེས་བྱ་བར་ཆགས་སོ། །ཚེ་དང་ལྡན་པ་ཀཽ་ཎྜི་ནྱས་ཆོས་ཀུན་ཤེས་པ་ལས། ས་བླ་བའི་གནོད་སྦྱིན་རྣམས་ཀྱིས་སྒྲ་ཕྱུང་ཞིང་ཅ་ཅོ་ཐོས་སུ་བསྒྲགས
པ། གྲོགས་པོ་དག །བཅོམ་ལྡན་འདས་ཀྱིས་སྐྱེ་བོ་མང་པོ་ལ་ཕན་པ་དང་། སྐྱེ་བོ་མང་པོ་ལ་བདེ་བ་དང་། འཇིག་རྟེན་ལ་ཐུགས་བརྩེ་བ་དང་། ལྷ་དང་མི་རྣམས་ཀྱི་དོན་དང་། ཕན་པ་དང་། བདེ་བ
མཛད་པའི་སླད་དུ་འཇིག་རྟེན་ན་དགེ་སྦྱོང་ངམ། བྲམ་ཟེའམ། ལྷའམ། བདུད་དམ། ཚངས་པ་བཅས་ཀྱིས་ཀྱང་ཆོས་དང་མཐུན་པར་མ་བསྐོར་བའི་ཆོས་ཀྱི་འཁོར་ལོ་ཆོས་དང་ལྡན་པ་ལན་གསུམ
དུ་བཟླས་ཏེ་རྣམ་པ་བཅུ་གཉིས་པ་བསྐོར་ཏོ། །ཡུལ་ཝཱ་རཱ་ཎ་སི་དྲང་སྲོང་སྨྲ་བའི་རི་དྭགས་ཀྱི་ནགས་སུ་བསྐོར་བས་ལྷའི་རིས་དག་ནི། མངོན་པར་འཕེལ་བར་འགྱུར། ལྷ་མ་ཡིན་གྱི་རིས་དག་ནི། ཡོངས་
སུ་ཉམས་པར་འགྱུར་རོ། །ས་བླ་བའི་གནོད་སྦྱིན་རྣམས་ཀྱི་སྒྲ་བར་སྣང་ལ་སྤྱོད་པའི་གནོད་སྦྱིན་རྣམས་དང་། རྒྱལ་ཆེན་བཞི་འི་རིས་རྣམས་དང་། སུམ་ཅུ་རྩ་གསུམ་པ་རྣམས་དང་། འཐབ་བྲལ་

༄༅། །པརྣམས་དང་། འཕྲུལ་དགའ་བརྣམས་དང་། གཞན་འཕྲུལ་དབང་བྱེད་ཀྱིས་ཐོས་ནས་སྐད་ཅིག་དེ་དང་། ཐང་ཅིག་དེ་དང་། ཡུད་ཙམ་དེ་དང་། སྐད་ཅིག་དང་། ཐང་ཅིག་དང་། ཡུད་ཙམ་དེ་ལ་ཚངས་པའི་འཇིག་རྟེན་གྱི་བར་དུ་སྒྲ་གྲགས་པར་གྱུར་ཏེ། ཚངས་རིས་པའི་ལྷ་རྣམས་ཀྱིས་སྒྲ་ཕྱུང་ཞིང་དབྱངས་རྗེས་སུ་བསྒྲགས་པ། གྲོགས་པོ་དག །བཅོམ་ལྡན་འདས་ཀྱིས་ལྷ་དང་མི་རྣམས་ཀྱི་ཞེས་བྱ་བ་ནས་འདི། ཡུལ་ཝཱ་ར་ཎ་སཱི་དྲང་སྲོང་སྨྲ་བའི་རི་དྭགས་ཀྱི་ནགས་སུ་བསྐོར་བས་ལྷའི་རིས་དག་ནི། མངོན་པར་འཕེལ་བར་འགྱུར། ལྷ་མ་ཡིན་ཀྱི་རིས་དག་ནི། ཡོངས་སུ་ཉམས་པར་འགྱུར་རོ། །ཞེས་བྱ་བའི་བར་སྔམ་བཞིན་ནོ། །བཅོམ་ལྡན་འདས་ཀྱིས་ཡུལ་ཝཱ་ར་ཎ་སཱི་དྲང་སྲོང་སྨྲ་བ་རི་དྭགས་ཀྱི་ནགས་སུ་ཆོས་ཀྱི་འཁོར་ལོ་ཚེ་དང་ལྡན་པ་ལན་གསུམ་གྱི་བར་དུ་བཟླས་ཏེ་རྣམ་པ་བཅུ་གཉིས་པ་བསྐོར་ཏེ། དེའི་ཕྱིར་ཆོས་ཀྱི་རྣམ་གྲངས་འདི་ཆོས་ཀྱི་འཁོར་ལོ་བསྐོར་བ་ཞེས་བྱའོ། །གང་གི་ཚེ་བཅོམ་ལྡན་འདས་ཀྱིས་དགེ་སློང་ལྔ་པོ་དག་གི་རྒྱུད་ལ་ཆོས་ཀྱི་འཁོར་ལོ་བསྐོར་ཏེ། དེ་དག་བསྙེན་པར་རྫོགས་པ་དགེ་སློང་གི་དངོས་པོར་གྱུར་པ་དེའི་ཚེ། དེ་དག་དེ་བཞིན་གཤེགས་པ་ལ་ཤིན་ཏུ་མཚོན་ནས་སློམ་པ་དང་། གདུང་ནས་སློམས་པ་དང་། ཚེ་དང་ལྡན་པ་ཞེས་སྨྲས་པ་བཀུར་ཏེ་སྤྱོད་དམས། བཅོམ་ལྡན་འདས་ཀྱིས་དེ་དག་ལ་བཀའ་སྩལ་པ། དགེ་སློང་དག །ཁྱེད་དེ་བཞིན་གཤེགས་པ་ལ་ཤིན

ཏུ་མཚན་ནས་སྨོས་པ་དང་། གདུང་ནས་སྨོས་པ་དང་། ཚེ་དང་ལྡན་པ་ཞེས་སྨོས་ནས་ཀུན་ཏུ་ཀྱམ་སྤྱོད་ཅིག ། དགེ་སློང་དག ། དེ་ཅི་འི་ཕྱིར་ཞེ་ན། གང་ཞིག་དེ་བཞིན་གཤེགས་པ་ལའང་ཤིན་ཏུ་མཚན་ནས
སྨོས་པ་དང་། གདུང་ནས་སྨོས་པ་དང་། ཚེ་དང་ལྡན་པ་ཞེས་སྨོས་པ་ཀུན་ཏུ་སྤྱོད་པ་དེ་ནི། སྐྱེས་བུ་གཏི་མུག་དེ་ལ་ཡུན་རིང་པོར་གནོད་པ་དང་། ཕན་པ་མ་ཡིན་པ་དང་། སྡུག་བསྔལ་བར་འགྱུར
རོ། །བཅོམ་ལྡན་འདས་ཀྱིས་དགོངས་པ། ཉེས་དམིགས་གདུང་ངར་འབྱུང་བའི། དགེ་སློང་དག ། དེ་བཞིན་གཤེགས་པ་ལ་མཚན་ནས་སྨོས་པ་དང་། གདུང་ནས་སྨོས་པ་དང་། ཚེ་དང་ལྡན
པ་ཞེས་སྨོས་པ་ཀུན་ཏུ་སྤྱོད་པ་ལས་གྱུར་ཀྱི། དེའི་ཕྱིར་དགེ་སློང་གིས་དེ་བཞིན་གཤེགས་པ་ལ་མཚན་ནས་སྨོས་པ་དང་། གདུང་ནས་སྨོས་པ་དང་། ཚེ་དང་ལྡན་པ་ཞེས་སྨོས་པ་ཀུན་ཏུ་སྤྱོད
པར་མི་བྱའོ། །ཀླུ་མང་དུ་བཏོལ་ནས་དགེ་སློང་ཕྱི་བོ་དག་ལ་བཀའ་སྩལ་པ། དགེ་སློང་དག ། དེ་ལྟ་བས་ན། དགེ་སློང་གིས་དེ་བཞིན་གཤེགས་པ་ལ་མཚན་ནས་སྨོས་པ་དང་། གདུང་ནས
སྨོས་པ་དང་། ཚེ་དང་ལྡན་པ་ཞེས་སྨོས་པ་ཀུན་ཏུ་སྤྱད་པར་མི་བྱའོ། ཀུན་ཏུ་སྤྱོད་ན། འགལ་ཚབས་ཅན་དུ་འགྱུར་རོ། །བཅོམ་ལྡན་འདས་ཀྱིས་དགེ་སློང་གིས་དེ་བཞིན་གཤེགས་པ་ལ
མཚན་ནས་སྨོས་པ་དང་། གདུང་ནས་སྨོས་པ་དང་། ཚེ་དང་ལྡན་པ་ཞེས་སྨོས་པ་ཀུན་ཏུ་སྤྱད་པར་མི་བྱའོ། ཀུན་ཏུ་སྤྱོད་ན། འགལ་ཚབས་ཅན་དུ་འགྱུར་རོ། །ཞེས་བཀའ་སྩལ་པ་དང་།

འདུལ་བ། ཞ། སུམ་བརྒྱ་ང་ལྔ།

༄། །དགེ་སློང་མ་ཞིན་ཏུ་དགེ། དགེ་སློང་ཁྲན་པ་ཆུན་པ་དག་ལ་མི་དྭན་ཞེས་སྨོས་པ་དང་། ཐུམ་ནས་སྨོས་པ་དང་། ཚེ་དང་ལྡན་པ་ཞེས་སྨོས་པ་ཀུན་ཏུ་སྤྱོད་ནས་ཀོ་བས་
དེ། དགེ་སློང་མ་རྣམས་ཀྱིས་བཅོམ་ལྡན་འདས་ལ་གསོལ་པ་དང་། བཅོམ་ལྡན་འདས་ཀྱིས་བཀའ་སྩལ་པ། དགེ་སློང་མ་ཞིན་ཏུས་དགེ་སློང་ཚེས་ཆུན་པ་ལ་མི་དྭན་ཞེས་སྨོས་པ་དང་། ཐུམ་ནས་
སྨོས་པ་ཀུན་ཏུ་སྤྱོད་པར་མི་བྱའོ། །འོན་ཀྱང་ཚེ་དང་ལྡན་པ་ཞེས་འབོད་པ་དང་། བཙུན་པ་ཞེས་འབོད་པ་གཉིས་ཀུན་ཏུ་སྤྱོད་པར་བྱའོ། དགེ་སློང་མ་ཞིན་ཏུས་དགེ་སློང་ཚེས་ཆུན་པ་ལ་མིང་
ནས་སྨོས་པ་དང་། ཐུམ་ནས་སྨོས་པ་ཀུན་ཏུ་སྤྱོད་ན། འགལ་ཚབས་ཅན་དུ་འགྱུར་རོ། །སྐྱེད་པ་ཞིག །མཉན་ཡོད་ནའོ། །མཉན་ཡོད་ན་དགེ་སློང་འཕྲུལ་འབབས་ཅན་དང་། དགེ་སློང་ཚལ་
པཎྜ་ངེ་མི་ཧྲིཏ་ཧྲིཏ་སྨྲ་ཏི་ཆོ་ཀ་ནས་ཨུང་ལ་མི་དང་དག་ལ་འགྱུར་བའི་ཧུ་ཏ་ཧཱ་རི་མ་གར་ཏུ་སྐྱེ་བ་ཏུ་ཚིག་ཏུ་བརྒྱུད་པ་དང་ནམ་པ་ར་འཇིག་པ་བཀའ་སྩོས་འབྱུང་བ་ཞིག་ཏོ། །ཐང་ས་
རྒྱས་བཅོམ་ལྡན་འདས་ཀུ་ཤ་ཡི་གྲོང་ཁྱེར་ན་བཞུགས་ཏེ་ཉེ་བ། སྤྲོ་ལ་ན་དུ་རྒྱུ་ནི་ཆོས་ན་བཞུགས་སོ། །དེ་ནས་བཅོམ་ལྡན་འདས་ཡོངས་སུ་མྱ་ངན་ལས་འདའ་བའི་དུས་ཀྱི་ཚེ་དེ་ན་དགེ་
སློང་རྣམས་ལ་བཀའ་སྩལ་པ། དགེ་སློང་དག །ངས་འདུལ་བ་རྒྱས་པར་བསྟན་ན། མདོར་བསྡུས་ཏེ་ཡང་བསྟན་པས་ལེགས་པར་ཉོན་ལ་ཡིད་ལ་ཟུངས་ཤིག །དང་བ་ཤ་དེ། །དགེ་

སྦྱིན་དགས། །ཁྱེད་ཀྱིས་སྔོན་གནང་བ་ཡང་མེད། བཀག་པ་ཡང་མེད་པ་གང་ཡིན་པ་དེ་ཡང་། གལ་ཏེ་མི་རུང་བ་བསྟེན་ཅིང་རུང་བ་དང་མི་མཐུན་ན། རུང་བ་མ་ཡིན་པ་ཡིན་པའི་ཕྱིར་སྤྱད་པར་མི་
བྱའོ། །གལ་ཏེ་རུང་བ་བསྟེན་ཅིང་མི་རུང་བ་དང་མི་མཐུན་ན། རུང་བ་ཡིན་པའི་ཕྱིར་སྤྱད་པར་བྱ་སྟེ། འདི་ལ་འགྱོད་པར་མི་བྱའོ། །སྐྱོ་སྨྲི། སྤྲང་པ་བདག་ནི་བགོད་པ་དང་། །སྤྲང་མ་རྣམས་ཀྱི་
ཀྲུམས་དང་ནི། །སྐྱ་ཚོགས་དང་ནི་སྤྲུ་མོ་དང་། །སྤུ་བཀྱུར་[illegible]ངང་དམར་པོའོ། །སངས་རྒྱས་བཅོམ་ལྡན་འདས་མཉན་ཡོད་ན་རྒྱལ་བུ་རྒྱལ་བྱེད་ཀྱི་ཚལ་མགོན་མེད་ཟས་སྦྱིན་གྱི་ཀུན་དགའ་ར
བ་ན་བཞུགས་སོ། །དགེ་སློང་ཞིག་ལ་ཚེམས་པོས་ཀྱི་སྣད་པ་བྱུང་ནས། དེས་དེ་ཀ་ཙ་པའི་མཐའ་ཡོགས་སུ་བཅུག་སྟེ་དགེ་འདུན་ལ་ཕུལ་ཏོ། །དགེ་བསྙེན་ཀྱིས་བསམ་པ། འདི་ནི། དགེ་འདུན་
ཀྱི་རྙེད་པ་བསྒྲུབ་པ་ཡིན་ཏེ། ཕྱི་ལ་ནས་བགོ་བར་བྱའོ། །ཕྱི་མ་ནས་དེས་དེ་ཕྱི་ལ་ནས་དགེ་འདུན་ལ་བཀྲིམས་པ་དང་། དགེ་སློང་དེ་ཕོངས་པར་གྱུར་ཏོ། །སྐབས་དེ། དགེ་སློང་རྣམས་ཀྱིས་བཅོམ་
ལྡན་འདས་ལ་གསོལ་པ་དང་། བཅོམ་ལྡན་འདས་ཀྱིས་དགོངས་པ། ཉེས་དམིགས་གསུང་ན་བྱུང་བ་ཞི། དགེ་སློང་དག་སྤྲང་པ་དགེ་འདུན་ལ་སྤྲང་ངེ་ན་ལས་སྒྲུབ་ཀྱི། དེའི་ཕྱིར་དགེ་སློང་
གི་དགེ་འདུན་ལ་སྦྲང་བར་མི་བྱའོ། །སྐམ་དུ་དགོས་ནས་དགེ་སློང་རྣམས་ལ་བཀའ་སྩལ་པ། དགེ་སློང་དག །དགེ་སློང་ཞིག་ཕྱིས་སྦྲང་ལ་ན་དགེ་འདུན་ལ་སྦྲང་བ་དང་། དངའི་བསྒོ

འདུལ་བ ཀ ལྔ་བརྒྱ་ཉེར་དྲུག

༄༅། །ཁྲིམས་སྤྱོལ་ཏེ་ཕགས་ཀྱི། དེ་ལྟ་བས་ན། དགེ་སློང་ཕོས་སྤྲང་བ་དགེ་འདུན་ལ་སྤྲང་བར་མི་བྱའི། འོན་ཀྱང་གང་ཟག་ལ་སྤྲང་བར་བྱའོ། །གལ་ཏེ་མི་ཤེས་པས
སྤྲང་སམ་ན་ཡང་དགེ་འདུན་གྱིས་བསྒོ་བར་མི་བྱའོ། །དགེ་སློང་ཕོས་སྤྲང་བ་དགེ་འདུན་ལ་སྤྲངས་སམ། དགེ་འདུན་གྱིས་བསྒོས་ན། གཉི་ག་འགལ་ཚབས་ཅན་དུ་འགྱུར་རོ། །བཅོམ་ལྡན་
འདས་ཀྱིས་དགེ་སློང་ཕོས་སྤྲང་བ་དགེ་འདུན་ལ་སྤྲང་བར་མི་བྱའོ། །འོན་ཀྱང་གང་ཟག་ལ་སྤྲང་བར་བྱའོ། །ཞེས་བཀའ་སྩལ་པ་དང་། དགེ་སློང་ག་ཅན་ཞིག་ལ་ཆོས་གོས་ཀྱི་སྤྲང་བ
བྱུང་སྟེ། དེས་དགེ་སློང་མི་ཤེས་པ་ཞིག་ལ་སྤྲང་བ་དང་། དེས་བླངས་ནས་ཅང་མི་ཟེར་བར་འདུག་གོ། །སྐབས་དེར། དགེ་སློང་རྣམས་ཀྱིས་བཅོམ་ལྡན་འདས་ལ་གསོལ་བ་དང་། བཅོམ་
ལྡན་འདས་ཀྱིས་བཀའ་སྩལ་པ། དགེ་སློང་གཞན་གྱིས་བཏང་སྤྲང་བར་བྱ་སྟེ། གལ་ཏེ་ཕྱིན་ན། ལེགས། ཅི་སྟེ་མི་སྟེར་ན། མཐུས་འཕྲོག་ལ་ཕྱིན་གྱིས་བརྣན་པར་བྱའོ། །ཇི་ལྟར་བྱ་བའི
ཕྱིར་སྤྲང་བ་ཡིན་པས། སྤྲང་བ་གཏན་བཀུར་བར་མི་བྱའི། འོན་ཀྱང་སྤྲང་བ་བསླང་སྦྱིན་པར་བྱའོ། །གླེང་གཞི་ནི། ཡངས་པ་ཅན་ནོ། །དབྱར་གྱི་དུས་སུ་དགེ་སློང་དག་སྤྲང་དང་མཆུ
ཏིང་ཕོས་སྟོས་ཏེ། དེ་དག་གལ་འཕྲོ་ལེ་ཚ་ཆོས་གོས་ཀུན་བྱུགས་པ་དང་། བར་བར་དུ་ཞབ་ཀྱི་ཕྲག་པ་དང་། ཕོར་བུ་དག་བཙུ་བར་སྣང་ངོ། །དེ་ཕྱིར་ཡུལ་མི་རྣམས་བདེ་དག་བྲམ་ཟེ་དང་།

ཁྱིམ་བདག་ནུ་ནས་ཀྱིས་མཐོང་ནས་དེ་དག་གིས་སྨྲས་པ། འཕགས་པ། ཁྱེད་ཅི་ཞིག་གིས་ལུས་ཀྱི་གནས་སྐབས་འདི་ལྟ་བུར་གྱུར། དེ་དག་གིས་དེ་ལྟར་གྱུར་པ་བསྙད་པ་དང་། དེ་དག་གིས་སྨྲས་པ། འཕགས་པ། ཁྱེད་སྤྲང་སྤྱད་ལམ་མི་འཚལ་ལམ། ཞེན་བཟང་། བཅོམ་ལྡན་འདས་ཀྱིས་མ་གནང་ངོ་། ཇི་ལྟར་བཅད། འཕགས་པ། ཁྱེད་ཀྱི་སྟོན་པ་ནི། ཐུགས་རྗེ་ཅན་ཡིན་པས་གནང་བར་འགྱུར་རོ། །སྐབས་དེ། དགེ་སློང་རྣམས་ཀྱིས་བཅོམ་ལྡན་འདས་ལ་གསོལ་པ་དང་། བཅོམ་ལྡན་འདས་ཀྱིས་བཀའ་སྩལ་པ། དེ་ལྟ་བས་ན། གནང་ངོ་། །དགེ་སློང་གིས་སྤྲང་རྒྱུ་ངས་བཅང་བར་བྱའོ། །བཅོམ་ལྡན་འདས་ཀྱིས་དགེ་སློང་གིས་སྤྲང་རྒྱུ་ངས་བཅང་བར་བྱའོ། །ཞེས་བཀའ་སྩལ་ནས། དགེ་སློང་གིས་ཅི་འདྲ་བ་བཅང་བ་མ་ཤེས་ནས། བཅོམ་ལྡན་འདས་ཀྱིས་བཀའ་སྩལ་པ། རས་ཀྱི་དོན་དུ་བགོ། ཞེས་སྤྲང་རྒྱུ་ཕོ་བ་དང་། ཤིང་ལ་བརྒྱུས་ལ་སྐྱེད་ནས་དགབ་པར་བྱའོ། །རས་བྲུ་བཞི་དུ་གཉིས་པས་དོ་སོ་ཞི་ཡུག་བསྒྲེ་བར་བྱའོ། །དགེ་སློང་དག་གིས་རས་རིམ་ཅུ་འདང་ཙུག་དང་། [illegible] དེ་དག་འདྲུལ་ཞེས་བཅོམ་ལྡན་འདས་ཀྱིས་བཀའ་སྩལ་པ། རས་ཕྲུག་མ་དང་བཅས་པ་བཅང་བར་བྱའོ། །དེས་སྨྲོས་དཀྱིལ་བར་བྱའོ། །དགེ་སློང་དག་གིས་སྦྲང་[illegible] བཅོམ་ལྡན་འདས་ཀྱིས་བཀའ་སྩལ་པ། སྒོ་ངོ་རོ་བར་བྱའོ། །དགེ་སློང་དག་གིས་སྒོ་[illegible] བཅོམ

ཕྱིན། ཕ། སུམ་བརྒྱ་དོན་བརྒྱད།

༄། །ལྡན་འདས་ཀྱིས་བཀའ་སྩལ་པ། སློབ་མར་འགྱུར་རོ། །ཆ་ནས་བཅོམ་ལྡན་འདས་ཀྱིས་བཀའ་སྩལ་པ། དེ་ཉིད་དུ་བ་ཀོ་ལ་ཡར་གཞག་པར་འགྱུར་རོ། །འོག་ནས་སྦྲང་མ་མཆུ
རི་ངན་པ་འཛུག་ནས་བཅོམ་ལྡན་འདས་ཀྱིས་བཀའ་སྩལ་པ། གནས་མ་ལ་ཀྱིས་དགའ་བ་པར་འགྱུར་ཞིང་། རྣམ་པ་བག་དང་དང་བ་དགེས་སྦྲང་མ་མཆུ་རི་ངན་བདེ་ཐམས་ཅད་དུ་འང་བར་འགྱུར་རོ། །ལྷོ་ངན་གྱི
ནི། ཨཙྪ་ཡོད་ནའོ། །བཅོམ་ལྡན་འདས་ཀྱིས་རྒྱུ་བཅག་པར་འགྱུར་རོ། །ཞེས་བཀའ་སྩལ་པ་བཏང་། དགེ་སློང་དགེ་ལ་གཞན་རྒྱུ་ཚོགས་འཛིན་པས་དེ་དགེ་ཞིང་བར་འགྱུར་ནས་བཅོམ་ལྡན་འདས་ཀྱིས
བཀའ་སྩལ་པ། ཤིང་ལ་བདག་ནས་ཏེ་བཙོག་པར་འགྱུར་རོ། །དགེ་སློང་དགེ་གཞིས་ཤིང་ལ་བདག་ནས་ཏེ་བཅག་ན། འོན་ཀྱང་དེ་ལ་ནས་བཅོམ་ལྡན་འདས་ཀྱིས་བཀའ་སྩལ་པ། དབྱུག་པ་གསུམ་བཅང
བར་འགྱུར་རོ། །དགེ་སློང་དག་གིས་དབྱུག་པ་གསུམ་ལ་བཏགས་ན། འདུག་ཏུམ་བརྟུལ་ནས་བཅོམ་ལྡན་འདས་ཀྱིས་བཀའ་སྩལ་པ། དེ་དག་ཕྱུག་ལ་སྦྱང་བར་འགྱུར། གཞིར་བྱས་སྤྱི་ལ་འཆུ
ཚོགས་གཏང་བས་པར་འགྱུར་རོ། །དགེ་སློང་ཕྱུག་གིས་རྒྱུ་ཚོགས་བཏགས་ནས་ཆུ་བླུགས་པ་དང་། ཁྱིམ་ལ་བཙུན་བཅོམ་ལྡན་འདས་ཀྱིས་བཀའ་སྩལ་པ། ཅི་ནས་ས་ལ་མི་འབབ་པར་ཟུང་ཞིག
ནི་བར་བཞག་སྟེ་བྲུབས་པར་འགྱུར་རོ། །དགེ་སློང་དག་ཕྱིས་བཏུབ་བཞག་པས་རྟེན་ན་ནི་དབང་བཞག་པས་དེ་འབྲིལ་ནས་བཅོམ་ལྡན་འདས་ཀྱིས་བཀའ་སྩལ་པ། ཞགས་རྟེན་གཞུག་པར་འགྱུར་རོ། །དགེ

སློང་བ་ཞན་དག་ཆེ་ག་གིས་ཆུ་ཐུར་བར་བརྩམས་པ་དང་། དེ་རྒྱུ་ཚོགས་སུ་མ་ཆགས་པའི་སྐབས་དེ། དགེ་སློང་རྣམས་ཀྱིས་བཅོམ་ལྡན་འདས་ལ་གསོལ་པ་དང་། བཅོམ་ལྡན་འདས་ཀྱིས་བཀའ་སྩལ་པ། བཙལ་ལ་གཞུག་པར་བྱའོ། །དགེ་སློང་དག་གིས་ཅི་ཞིག་གཞུག་པར་མ་ཤེས་ནས་བཅོམ་ལྡན་འདས་ཀྱིས་བཀའ་སྩལ་པ། བྱེ་མ་འམ། བ་ལང་གི་སྐྱི་བའོ། །འོན་ཀྱང་མ་ཆགས་ནས་བཅོམ་ལྡན་འདས་ཀྱིས་བཀའ་སྩལ་པ། ཚགས་རྟེན་སྐྱོང་བཅང་བར་བྱའོ། །བཅོམ་ལྡན་འདས་ཀྱིས་ཚགས་རྟེན་སྐྱོང་བཅང་བར་བྱའོ། །ཞེས་བཀའ་སྩལ་པ་དང་། དགེ་སློང་དག་གིས་ཇི་ལྟ་བུ་བཅང་བ་མི་ཤེས་ནས་བཅོམ་ལྡན་འདས་ཀྱིས་བཀའ་སྩལ་པ། ཚགས་རྟེན་སྐྱོང་དེ། གཉིས་ཏེ། ཟངས་ལས་བྱས་པ་དང་། ས་ལས་བྱས་པའོ། །དགེ་སློང་དག་གིས་ཚགས་རྟེན་སྐྱོང་ལྷག་ཤས་བཞག་པ་དང་། དེ་དག་ངལ་ནས་བཅོམ་ལྡན་འདས་ཀྱིས་བཀའ་སྩལ་པ། ཟངས་ལས་བྱས་པ་གང་ཡིན་པ་དེ་ནི། ཕུག་ལ་སྦྱུགས་ཐག་འཛམ་པོས་དབྱུག་གུ་གསུམ་ལ་བཀྲམས་པར་བྱའོ། །ས་ལས་བྱས་པ་གང་ཡིན་པ་དེ་ནི། ཕུག་ལ་ཐགས་ཀྱིས་བཀབ་པར་བྱའོ། །ཆུ་ཚགས་གཞན་དག་རྒྱུ་མ་ཕྱིན་ནས་བཅོམ་ལྡན་འདས་ཀྱིས་བཀའ་སྩལ་པ། དེ་དག་གི་སྒྲོ་ར་ཡང་དང་ཡང་དུ་བཟླ་བར་བྱའོ། །དགེ་སློང་དག་ཆུ་རྟེ་བ་བཞན་བུམ་པ་མ་གང་བ་ལ་བརྟགས་པས་སྤྱོད་ཚགས་དག་ལ་རྟེགས་ཤན་ནས་བཅོམ་ལྡན་འདས་ཀྱིས་བཀའ་སྩལ་པ། བུམ་པ་ལེགས་པར་བཀང་ལ་ཇི་སྲིད་དུ་རྒྱུ་མ་གཡོ

༄། །བ་དེ་སྲིད་དུ་གཞག་པར་བྱ་ཞིང་། དེ་ནས་བརྟག་པར་བྱའོ། །བུམ་པ་བཀང་བ་དང་སྣོད་དང་རྫུ་ལ་ཞུགས་པ། དགེ་སློང་དག་གིས་དེ་མ་བསལ་བས། སྲོག་ཆགས་དག་
མ་རྟོགས་ནས་བཅོམ་ལྡན་འདས་ཀྱིས་བཀའ་སྩལ་པ། རྡུལ་བསལ་ནས་བརྟག་པར་བྱའོ། །དགེ་སློང་དག་གིས་སྲོག་ཆགས་མཛུབ་མོའི་རྩེ་མོས་བསྣུན་པས་དེ་དག་འགུལ་ཅིང་ཤི་གི་ཤིས
ན་སོད་པ་དང་། བཅོམ་ལྡན་འདས་ཀྱིས་བཀའ་སྩལ་པ། ཤིང་བུའི་རྩེ་མོ་འམ། རྩྭའི་རྩེ་མོ་འམ། ཕྲ་མོ་གཞན་གང་ཡང་རུང་བས་བསྣུན་པར་བྱའོ། །དགེ་སློང་དག་གིས་ཆུ་ཚགས་ཀྱི
ནས་ཆུ་དྲེན་པར་བྱེད་པ་དང་། སྲོག་ཆགས་དག་བརྡབ་བསྣུན་པས་གནོད་པར་གྱུར་ནས་བཅོམ་ལྡན་འདས་ཀྱིས་བཀའ་སྩལ་པ། བསལ་ཚགས་བསྐྱལ་བར་བྱའོ། །དགེ་སློང་དག་གིས
བཀང་སྟེ་བཏང་ན། ཕྱིར་གང་བཞིན་དུ་འོང་བ་གང་ཡིན་པ་དེ་ཀླ་བུ་བསྐྱལ་ནས་བཅོམ་ལྡན་འདས་ཀྱིས་བཀའ་སྩལ་པ། གང་སྟེ་བཏང་ན། ཕྱིར་སྐྱོང་བར་འོང་བ་ཅི་འདྲ་བ་དེ་དྲེ་བ་བསྐྱལ
བར་བྱའོ། །གཞན་དག་ཅིག་གིས་བསལ་ཚགས་མ་འབྱོར་ནས་བཅོམ་ལྡན་འདས་ཀྱིས་བཀའ་སྩལ་པ། དེ་དག་གིས་ནི། ཆུ་ཚགས་ཕྲ་གུས་བཏགས་པ་ཅིག་སྒྲུབ་བཀང་སྟེ། བཏང་ན་ཕྱིར
སྐྱོང་བར་འོང་བ་དེ་ཀླ་བཏང་བར་བྱའོ། །དགེ་སློང་དག་གིས་ཆུ་ཡོད་ནས་ཆུ་ཚགས་པ་བཞལ་བར་མི་བྱེད། ཡུག་པར་མི་བྱེད། འཚིར་བར་མི་བྱེད། སྣམ་པར་མི་བྱེད། སྐེམ་པར་མི་བྱེད་ནས་བཅོམ

ལྡན་འདས་ཀྱིས་བཀའ་སྩལ་པ། ཚུལ་ཆོས་ཀྱི་ཆུ་བོ་ནས་དེ་བཞལ་བར་བྱ། བཀུར་བར་བྱ། བཙིར་བར་བྱ། བསྐམ་པར་བྱ། བརྟགས་པར་བྱའོ། །དགེ་སློང་དག་དགེ་འདུན་གྱི་ཆུ་ཡང་ཚུལ་ཆོས་ཀྱིས་
འཚོག་པར་བྱེད་པ་དང་། དགེ་སློང་གི་དགེ་འདུན་ཕལ་ཆེས་པས་སྐྱོ་བར་གྱུར་ནས་བཅོམ་ལྡན་འདས་ཀྱིས་བཀའ་སྩལ་པ། གལ་ཏེ་དགེ་སློང་གི་དགེ་འདུན་ཕལ་ཆེ་བར་གྱུར་ན། ཚུལ་ཆོས་མང་
པོ་བཅང་བའམ། ཡང་ན་བུམ་མཆོག་ལས་གཅེ་ཙུ་ཅན་བཅང་བར་བྱའོ། །བཅོམ་ལྡན་འདས་ཀྱིས་བུམ་མཆོག་ལས་གཅེ་ཙུ་ཅན་གྱིས་བཙོག་པར་བྱའོ། །ཞེས་བཀའ་སྩལ་པ་དང་། དགེ་སློང་དག་གིས་
བུམ་མཆོག་ལས་གཅེ་ཙུ་ཅན་ཇི་ལྟ་བུ་མི་ཤེས་ནས་བཅོམ་ལྡན་འདས་ཀྱིས་བཀའ་སྩལ་པ། སའམ། ཟངས་ལས་བྱས་པའི་ཕྱི་རས་ཏ་བུ་བྱི་ཞིང་དེ་ལ་བསྒྲིའི་སྙིང་པོ་ལྟ་བུའི་བུག་དག་གདོད་པར་
བྱའོ། །དེ་དག་བརྟུ་བའི་ཕྱིར་དེ་ལ་གོ་བི་སྐྱེད་དང་བུ་ག་ཆེན་པོ་གཅིག་གདོད་དོ། །དེ་དག་ཉིད་བརྟུ་བའི་ཕྱིར་ཉེ་བ་ཏུ་གཅིག་བཞག་པར་བྱའོ། །དེ་ནས་སྣོད་ངན་ཀྱིས་གཡོགས་ནས་ལྷུ་བར་ཅེས་
བར་བྱ་ཞིང་། རས་དེ་ཡང་བཞལ་བར་བྱ། བཀུར་བར་བྱ། བསྐམ་པར་བྱའོ།། ||འདུལ་བ་ཕྲན་ཚེགས་ཀྱི་གཞི། བམ་པོ་ཉི་ཤུ་རྩ་གཉིས་པ། དགེ་སློང་དག་གིས་ཞིག
དག ཧྲུལ་ཤིག་དང་། སྒྲོག་ཆ་བས་ས་གཞན་དག་གི་ཡང་ས་ནས་བོར་བ་དང་། དེ་དག་དྲན་པ་ཉམས་པ་ཞིག་བརྗོད་པར་གྱུར་ཏོ། །སྐབས་དེ། དགེ་སློང་རྣམས་ཀྱིས་བཅོམ་ལྡན་འདས་ལ་གསོལ་

༄། །ཡང་དག་བཅོམ་ལྡན་འདས་ཀྱིས་བཀའ་སྩལ་པ། སྲོག་ཆགས་ཐམས་ཅད་ཀྱང་ཤ་ནས་དོར་བར་མི་བྱའོ། །དེ་དག་གིས་གར་བབ་བབ་བཏུ་བོར་བ་དང་། བཅོམ་ལྡན་
འདས་ཀྱིས་བཀའ་སྩལ་པ། གར་བབ་བབ་བཏུ་རྡོར་བར་མི་བྱའི། ཤིག་ནི། རུས་མ་འཇིན་དང་དུ་གཞུག་པར་བྱ། དེ་མ་རྙེད་ན། ཀ་པ་འཇི་སེ་རག་འཇམ། ཆེ་བ་བའི་ཐུ་ག་སྐྱུ་གྱུ་ཅིག །རྫ་ཤིག་ནི།
ནེའུ་གསིང་སྔོན་པོའི་སྤྲིགས་སུ་གཞག་པར་བྱའོ། ཧེ་མ་རྙེད་ན། ཕ་ཤིལ་བའི་ཕྱོགས་སུའོ། །སྲོག་ཆགས་ས་གཞི་ཡང་དང་ང་ངེ་གི་ཁ་ནམ་སུ་གཏང་བར་བྱའོ། །སངས་རྒྱས་བཅོམ་ལྡན་
འདས་ལ་ཆེ་དང་ལྡན་པ་ཉེ་བར་འཁོར་གྱིས་ཞུས་པ། བཙུན་པ། ཚལ་བཙོགས་པ་ལ་བརྟགས་པ་འཚོལ་དུ་དུང་ལ་བསྐུས་པ། ཉེ་བར་འཁོར། མིག་གིས་མ་བརྟགས་ན། མི་རུང་ངོ་། །བཙུན་
པ། ཚལ་བཙོགས་པ་བརྟགས་པ་འཚོལ་དུ་དུང་ལ་བསྐུས་པ། ཉེ་བར་འཁོར། མིག་གིས་བརྟགས་པའི་ཕྱིར་རུང་ངོ་། །སྒྲོ་ག་ཞི་ཡི། མཉན་པོ་ཡོད་དོ། །བཅོམ་ལྡན་འདས་ཀྱིས་དགྲ་བཅོམ་
པ་ཡ་བས་བླངས་པའི་དགེ་འདུན་གྱིས་སུ་བཀྲུ་ངག་ནི་དེ་ར་བྱའོ། །ཞེས་བཀའ་སྩལ་པ་དང་། གོས་ལ་འི་རྒྱལ་པོ་གསལ་རྒྱལ་གྱིས་ཐོས་ནས་ཇི་ནས་དགེ་འདུན་ལ་སྒྲུ་བཀྲུ་བྱེད་ལ་གོ། །དེ་
བཞིན་དུ་བཙུན་མོ་ཕྲེང་ལྡན་མ་དང་། རྒྱལ་རིགས་དབྱར་ཚུལ་མ་དང་། ཁྱིམ་བདག་ས་མགོ་ཟླ་མེད་ནས་སྦྱིན་དང་། ཉ་སྐྱེ་ཕྲེན་དང་། ཉེ་བ་དགའ་དང་། ཁྲམ་བ་ནར་བ་ཁ་ལ་ལ། གཞན་མང་

དེ་དག་གིས་སྤུ་བརྒྱུད་ཞུལ་བ་དང་། སོ་སྐྱོང་དག་གིས་སྤུ་བརྒྱུད་པ་ཅིག་ཅིག་ཕྱེ་ནི་ཕྱིས་ཟླ་དང་ལྷས་ཀས་ལྷམ་མ་གཞན་རྡོ་རྗེ་ངག་གི་ཁྲུས་སྦྲུམ་བརྒྱུད་ལ་བཅུ་ནམས་པ་དང་། དེ་དག་གིས་འབྲེལ་བས་པ། འདི
དག་ནི། བཅུ་ན་ཅིག་གིས་དགེ་འདུལ་ཞུལ་བ་ལ་བསམ་པས། བཅུ་ཅིག་སྨྲ་རྡེ་ཧྲི་རང་འཚལ། སྐབས་དེར། སོ་སྐྱོང་དག་གིས་བཅོམ་ལྡན་འདས་ལ་གསོལ་བ་དང་། བཅོམ་ལྡན་འདས་ཀྱིས
བཀའ་སྩལ་པ། དེའི་ཕྱིར་གཉན་སོ། ཁྲུ་བར་བྱ་ཞིང་། ཁྲུས་ནམ་ཀྱང་གཏན་བརྟེན་པའི་སོ་སྐྱོང་མ་དེ་བསྐོ་བར་བྱའོ། །ཇི་ལྟར་སྤར་བསྐོས་པ་དེ་ལས་ཕྱིས་ཟླ་ཅིག་གི་དེ་བར་བྱའོ། །ཕྲག
མ་ནམས་ནི། གཞག་པར་བྱ་ཞིང་། དེ་ནི། དབྱར་གནས་པ་དང་ཁྲུས་བྱས་པའི་དགེ་འདུན་གྱི་བགོ་བའི་རྫས་དང་ཡིན་པས། དབྱར་གནས་པ་ལས་ཁྲུས་བྱས་པའི་དགེ་འདུན་ཚོགས་པ་ལས་ཅིག་དགར་བགོ་བར
བྱའོ། འདི་ལ་འགྱོད་པ་མི་བྱའོ། །སྡོམ་ནི། དང་དུས་པ་ལ་སྦྱིན་མེད་དང་། །གང་གིས་བརྗོད་པ་ཉིད་དང་། །གང་ལ་བ་ཁྲུ་ཡི་ཉི་བ་དང་། །བཅས་པ་དང་ནི་འགྱོད་པའོ། །སངས་རྒྱས་བཅོམ
ལྡན་འདས་མཉན་ཡོད་ན་རྒྱལ་བུ་རྒྱལ་བྱེད་ཀྱི་ཚལ་མགོན་མེད་ཟས་སྦྱིན་གྱི་ཀུན་དགའ་ར་བ་ན་བཞུགས་སོ། །མཉན་ཡོད་ན་ཁྱིམ་བདག་ཅིག་གནས་པ་དེས་རིགས་མཐུན་པ་ལས་ཆུང་མ་བླངས
ཏེ། དེ་དང་ལྷན་ཅིག་རྩེ་བར་བྱེད། དགའ་བར་བྱེད། དགའ་མགུར་སྤྱོད་པར་བྱེད་དོ། །དེ་རྩེ་བར་བྱེད། དགའ་བར་བྱེད། དགའ་མགུར་སྤྱོད་པར་བྱེད་པ་ལས་རིམ་གྱིས་བུ་གསུམ་བྱུང་ངོ་། །

༄༅། །དེ་རྣམས་ཀྱིས་ཐ་ཆུང་གང་ཡིན་པ་དེ། ལེགས་པར་གསུངས་པའི་ཆོས་འདུལ་བ་ལ་རབ་ཏུ་བྱུང་ངོ་། །དེ་ནས་གཞན་ཞིག་ན་ཐྲེ་ཚེས་ཀྲུ་ཞིང་སོང་ངོ་། །ཐྲེ་ཚེས་ཀྲུ་ཞིང་
སོང་བ་ན་དེའི་ཡལ་ནད་ཀྱིས་ཐེབས་ནས་དེ་རྩ་བ་དང་། སྡོང་བུ་དང་། ལོ་མ་དང་། མེ་ཏོག་དང་། འབྲས་བུའི་སྨན་རྣམས་ཀྱིས་རིམ་གྲོ་བྱས་ཀྱང་དེའི་ནད་དེ་ཞི་བར་མ་གྱུར་ཏེ། གང་གི་ཚེ་དེ་ལ་ཤི་ལ་
ཐུག་པའི་ཚོར་བ་བྱུང་སྟེ་རིང་པོར་མི་ཐོགས་པར་འཆི་བའི་དུས་བྱེད་པར་འགྱུར་བ་དེའི་ཚེ། དེས་མཛའ་བོ་དང་། གཉེན་དང་། སྤུན་པོ་དང་། ཁྱིམ་ཚེས་རྣམས་བསྡུས་ནས་བུ་དེ་གཉིས་ལ་
སྨྲས་པ། བུ། ངའི་ཁྱིམ་ན་ཅུང་ཟད་ཅི་ཡོད་པ་དེ་ཐམས་ཅད་ཁྱེར་ཏེ་སོ་ཤོག་ཅིག །དེ་དག་གིས་ཀྱང་དེའི་ཚིག་མཉན་ཏེ་ཐམས་ཅད་ཁྱེར་ཏེ་འོངས་པ་དང་། དེས་མཛའ་བོ་དང་། གཉེན་དང་།
སྤུན་དེ་དག་དང་། ཁྱིམ་ཚེས་ཀྱི་མི་དེ་ལ་སྨྲས་པ། ཤེས་ལྡན་དག་གསོན་ཅིག །བདག་གི་བུ་གསུམ་ཡོད་པ་ལས། ཕུ་བོ་གཉིས་ནི། འདི་དག་ཡིན། ཐ་ཆུང་གང་ཡིན་པ་དེ་ནི། དགེ་སྦྱོང་ཤཱཀྱའི་
བུའི་ནང་དུ་རབ་ཏུ་བྱུང་ངོ་། །དེའི་ཕྱིར་བདག་གི་ཁྱིམ་ན་ནོར་གང་ཅུང་ཟད་ཅི་ཡོད་པ་དེ་ཐམས་ཅད་དེ་རྣམས་ལ་མཉམ་པར་བགོས་ཤིག །ཅེས་སྨྲས་ནས། བསགས་པ་ཀུན་གྱི་མཐའ་ནི་ཟད་
ཅིང་། །མཐོ་རིས་དེ་ཡི་མཐར་ནི་ལྟུང་བར་འགྱུར། །འདུ་བའི་མཐའ་ནི་འབྲལ་བ་སྟེ། །གསོན་པོ་ཡི་མཐའ་ནི་འཆི་བ་ཡིན། །ཞེས་བྱ་བས་དུས་ཀྱི་ཆོས་དང་ལྡན་པར་གྱུར་ཏེ། དེ་ཁྱོགས་ལ་བཀལ་ཏེ

བོ་དང་། དམར་པོ་དང་། སེར་པོ་དང་། དཀར་པོ་དག་གིས་བརྒྱན་ཏེ་དུ་མ་ཕྲེང་དུ་ཕྱེ་ནས་བསྒྲེངས་སོ། །དེའི་བུ་དེ་དག་གིས་དེའི་ཤིང་བརྡུང་བ་དང་། ཀུན་དགའ་ར་བ་བརྒྱས་ཏེ་འདུག་གོ། །དེའི་བུ་དེས་
བདག་གི་བ་དེ་ཤི་བོ་ཞེས་ཕྲོས་ནས་དེ་འདི་སྐད་དོ། བདག་སོང་ལ་མ་ཡར་མི་དྲ་དང་། བུ་པོ་དེ་དག་ལ་ཚེས་པ་ཞག་དང་དེ་ཀུན་དགའ་ར་བར་བྱའོ། །སྐམ་དུ་བསམ་མཚམས་དེ་ཧི་སྒྲིང་འདོད་པར་སྤྲོས་ན་
འདུག་ནས་སྐྱང་བ་ཞེད་དང་ཚོས་གོས་ཕྱིར་ཏེ་མཉན་ཡོད་གནས་བ་དེར་རྒྱུ་ཞིང་སོང་ནས་རི་མ་ཀྲི་ཤུ་ཞིང་སོང་བ་ལས་མཉན་ཡོད་དུ་ཕྱིན་ཏོ། །དེ་ས་ཚོས་གོས་དང་ལྷུང་བཟེད་རྒྱལ་བྱེད་ཀྱི་ཚལ་
དུ་བཞག་སྟེ་ལམ་ཕྲིས་དབུ་བ་དང་ལ་བསོས་ནས་པར་དགེ་ཁྱིམ་དུ་སོང་ངོ་། །ནང་མི་རྣམས་ཀྱིས་དེ་མ་ཐོང་ནས་ངུ་ཀོ། །ངུ་བ་དེ་ཐོས་ནས་ཁྱིམ་ཚེས་རྣམས་འདུས་ཏེ་ལ་ལ་ནི། སྐད་ཕྱུང་སྟེ། ལ་
ལ་ནི། མིག་མ་ཆི་མ་ར་ཏ་ང་དང་ར་ཕྱུར་ཏོ། །དེ་སོ་སོར་རྐྱེ་བོ་ཡིན་ངས། རྐྱེ་པོ་འི་ཚོགས་ཆེན་པོ་སྤྲེ་ཞིང་འདུག་བཞིན་ནས། དེ་ཡང་ནི་ག་མ་ཆི་ནས་ཡ་ང་ཞིང་འདུག་པ་དང་། དེ་ལ་ཁྱིམ་ཚེས་ཀྱི་
བུད་མེད་ཅིག་གིས་སྨྲས་པ། བུ་ཁྱོད་ནམ་ཕྱིན་ཅིག །ཁྱོད་ཀྱི་ཕ་དེ་བསོད་ནམས་ཅུ་ས་ངས་ལྷ་ཡུལ་དུ་སོང་ངོ་། །ཁྱོད་ལ་ཡང་ཁམ་མཛོད་པོ་དང་། གཉེན་དང་། ཕུན་པོ་དང་། ཁྱིམ་ཚོས་རྣམས་
བསྐུལ་ཏེ་ནོར་ཕྱིས་མཆ་བ་ཅིག་ཀྱང་བྱིན་ནོ། །དེས་བསམ་པ། བཅོམ་ལྡན་འདས་ཀྱིས་ང་འདས་ནས་འདི་ལ་བྱིན་ཅིག་ ཅེས་རེར་བཞི། མེད་པ་ཡིན་ནོ། །ཞེས་གསུངས་པ་བདག་ཡིན་པ་དེ་ནི། འདི་སྐྱ

༄། །ཏུ་ཡི་ནྣཱ། །སྒྲ་ཨ་ཏུ་རི་ཊཱ་ཀྣ་ས་ཏེ་ཝི་ཤྲི་ར་ཏུ་ད་ཝ་ཀྲེ་ད་པ་ཝི། མ་ཡི་ནྟི། དཱི་ཝ་ཏེ་ད་ཀ་ཨ་ཝ་ཏྲེ་ཏྲེ་ད་ཡ་ས་ད་བ་ད་མེ་ད་པ་ར་མ་ཆི་མ་ཏྲུ་ད་ཏེ། །བཅོམ་ལྡན་འདས
ཀྱིས་ཁུར་ཁྱེར་ནི། བུ་ལ་དགའ་བསྐྱེད་དོ། །སྐྱོང་བ་དང༌། གསོ་བ་དང༌། སྐྱེད་པ་དང༌། འཛམ་བུ་གླིང་གི་སྣ་ཚོགས་སྟོན་པ་ཡིན་ནོ། བུ་འི་ཕྲག་པ་གཅིག་གིས་ཕ་ཁུར་ཞིང༌། གཅིག་ཤོས་ཀྱིས
མ་ཁུར་ཏེ་ལོ་བརྒྱ་ཚང་བར་བཀུར་བར་བྱས་པ་དང༌། ས་ཆེན་པོ་འདི་ལ་ནོར་བུ་དང༌། མུ་ཏིག་དང༌། བཻཌཱུརྻ་དང༌། མན་ཤེལ་དང༌། བྱུ་རུ་དང༌། དངུལ་དང༌། གསེར་དང༌། རྡོ་འི་སྙིང་པོ་དང༌། སྤུག
དང༌། པདྨ་རཱ་ག་དང༌། གཡས་སུ་འཁྱིལ་བ་འི་ལྷ་བུ་འི་དབང་ཕྱུག་གི་བདག་པོར་བཞག་ཀྱང་འདི་ཙམ་གྱིས། ལུས་པ་དང་མ་ལ་ཕན་ཐོགས་པ་དང༌། ཡན་ལག་བར་མི་འགྱུར་གྱི། གང་ཞིག
གིས་ཕ་མ་དེ་དག་མ་དད་པ་ལ་དད་པ་ཕུན་སུམ་ཚོགས་པ་ལ་ཡང་དག་པར་འགོད་དུ་འཛུད། །གཟེངས་བསྟོད་པར་བྱེད། འདུལ་བར་བྱེད། འཛུད་པར་བྱེད། རབ་ཏུ་འཛུད་པར་བྱེད་ཅིང༌། ཚུལ
ཁྲིམས་འཆལ་བ་ཚུལ་ཁྲིམས་ཕུན་སུམ་ཚོགས་པ་ལ། འཇུངས་པ་གཏོང་བ་ཕུན་སུམ་ཚོགས་པ་དང༌། ཤེས་རབ་འཆལ་བ་ཤེས་རབ་ཕུན་སུམ་ཚོགས་པ་ལ་ཡང་དག་པར་འགོད་དུ་འཛུད། །གཟེངས
བསྟོད་པར་བྱེད། འདུལ་བར་བྱེད། འཛུད་པར་བྱེད། རབ་ཏུ་འཛུད་པར་བྱེད་ན། དེ་ཙམ་གྱིས་ན། ལུས་པ་དང་མ་ལ་ཕན་ཐོགས་པ་དང་ལན་གློན་པར་འགྱུར་རོ། །ཞེས་གསུངས་སོ། །ཡང

བཅོམ་ལྡན་འདས་ཀྱིས་ད་འདས་ནས་ནས་དེ་ལ་ཕྱིན་ཅི་ག་ཅེས་ཟེར་བ་ནི། སྤྲིན་པ་ཡང་མ་ཡིན་ནོ། །ཞེས་པ་ག་ག་གོ། །བུད་མེད་དེ་ཙང་མི་ཟེར་བར་འདུག་གོ། །སྐབས་དེ། དགེ་སློང་དག་གིས་བཅོམ་

ལྡན་འདས་ལ་ཞུ་བ་ཞུས་པ་དང་། བཅོམ་ལྡན་འདས་ཀྱིས་བཀའ་སྩལ་པ། དགེ་སློང་དག། ངས་ནི། ཁྱིམ་པ་ལ་དགོངས་ཏེ་གསུངས་པ་མ་ཡིན་གྱི། འོན་ཀྱང་རབ་ཏུ་བྱུང་བ་ལ་དགོངས་པ་ཡིན་ནོ། །

ཁྱིམ་པ་དག་ནི། ཚལ་ལས་པ་དང་འཚམས་པ་བཞིན་དུ་འཆི་བར་འགྱུར་ལ། རབ་ཏུ་བྱུང་བ་ནི། མ་ཡིན་ནོ། །དེ་ལྟ་བས་ན། དེའི་ཕྱིར་ཁྱིམ་པ་འདི་སྐད་མ་དུ། ངར་ས་གནས་འདིར་ལ་ཕྱིན་ནོ། །སྐམ་དུ་སེམས་

པ་ནི། ཕྱིན་པ་ཡིན་གྱི། རབ་ཏུ་བྱུང་བ་ནི། མ་ཡིན་པས་བླང་བར་བྱ་ཞིང་། བླངས་ནས་ཀྱང་དེ་སྐད་བདེ་པ་བཞིན་ལོངས་སྤྱོད་དུ་ལོངས་སུ་སྤྱད་པར་བྱའོ། །གླེང་གཞི་ནི། མཉན་ཡོད་ན་འོ། །དགེ་སློང་

ཞིག་གིས། དགེ་སློང་ཞིག་ལ་ཆོས་གོས་དག་བསྔོས་སོ། །དེས་དེ་དག་བསྔོས་ནས་སྐྱོ་ལས་འདས་པ་དང་། དགེ་སློང་དེ་དག་གིས་དེ་ཕྱིར་ནས་བསྲིགས་སྟེ་དེ་དོ། །དེའི་བར་དུ་དགེ་སློང་དེས་དེའི་

གནས་ཁང་ནས་དེའི་ཆོས་གོས་དེ་དག་བླངས་ཏེ་རང་གིས་ནས་བདག་ཏུ་བཞག་གོ། དེ་ནས་དགེ་སློང་དེ་དག་གིས་དེའི་རི་མོ་བྱ་བ་ཉམས་པ་བརྟུལ་ལག་བདག་ཏུ་ཞིག་པ་དང་། དག་བཅོམ་ཀྱིས་དེའི་

ག་ནས་བདག་དུ་བརྟག་པ་ན། ཇི་ཙམ་ན་ཕྱུང་བ་ཟེར་དང་། ཆོས་གོས་གསུམ་དང་། ཀུ་ཚ་ག་ལ་མཐང་ཞབས་དང་། རྒྱན་པ་འི་མཐར་ཁྱེར་བ་དང་། དེ་ལ་དགེ་སློང་དེ་དག་གིས་སྨྲས་པ། ཚེ་དང་ལྡན་

༄། །ག། ཁྱོད་ཀྱིས་དེ་ཉིད་ཆོས་ཀ་གོས་གསུམ་པོ་འདི་ཁྱེར་ཏེ་ཞོ་ཤས་མ། དེ་ལ་ཆོས་གོས་ཟུང་བར་བྱས་པ་བཞིན་ཡང་མང་དུ་ཡོད་ན། དེ་དག་ཀྱང་ཁྱེར་ཏེ་ཤོག་ཅིག །
དེས་སྨྲས་པ། དེའི་གནས་བདག་ན་ནི། འདི་ནི་བདག་གི། གཞན་ཟུང་ཟང་ཀྱང་མེད་དོ། །དགེ་སློང་དག་གིས་སྨྲས་པ། ཚེ་དང་ལྡན་པ། དེའི་སློབ་འདྲེན་དགེ་སློང་ཆེ་གེ་མོ་ཞེས་བྱ་བ་དེ་ལ་དྲིས་
ཤིག །དེས་དེ་ལ་དྲིས་པ་དང་། སྨྲས་པ། བདག་གིས་ཁྱེར་ཏེ། དེས་བདག་ལ་བཙོངས་སོ། །སྐབས་དེ། དགེ་སློང་དག་གིས་བཅོམ་ལྡན་འདས་ལ་གསོལ་བ་དང་། བཅོམ་ལྡན་འདས་ཀྱིས
བཀའ་སྩལ་པ། དགེ་སློང་དག །ཉུང་བར་ཁྲུ་བའི་ཁྱིམ་ར་ལོ་བསྡོ་བ་ར་ལ་ཉུང་རྒྱ། གང་གིས་དེ་ནག་ཁྱེར་བ་དེ་ལ་འདི་ནི་རྣ་ཚབ་ཀྱིས་ཤིག །ཤི་བའི་ཡོ་བྱད་ཀྱི་རྣ་དཔ་དེ་དག་དགེ་འདུན་ལ
ཕུལ་ལ། རང་གི་སྐལ་བ་ཆེ་ག་པ་ཀྱིས་ཤིག་རྩིས་སྒྲོས་ཤིག །སློང་བ་ཉིད་ནི། མཉན་ཡོད་ན་འོ། །དགེ་སློང་གཞན་ཞིག་གིས། དགེ་སློང་ཞིག་ལ་ཆོས་གོས་དག་བརྙེས་པ་དང་། གང་ལ
བརྙེས་པ་དེ་དུས་ལས་འདས་སོ། །དགེ་སློང་རྣམས་ཀྱིས་ས་དུར་ཁྲོད་དུ་ཁྱེར་ནས་བསྲེགས་ཏེ་སླར་འོངས་ནས་དེའི་ཆོས་གོས་དེ་དག་བཀྲུ་བ་འདི་མ་ཐར་ཁྱེར་བ་དང་། དེ་ལ་དགེ་སློང་གིས་སྨྲས
པ། ཚེ་དང་ལྡན་པ། འདི་དག་སུ་ཡི་ཡིན། དེས་སྨྲས་པ། འདི་དག་ནི། བདག་གི་ཁ་སུམ་མོ་ཀྱི། ཞོན་ཀྱང་བདག་གིས་དེ་ལ་བརྙེས་སོ། །དགེ་སློང་དག་གིས་དེ་ཇི་ལྟར་བསྒྲུབ་པ་མི

ཞེས་ནས་སྨྲས་པ་དེ། དགེ་སློང་དག་གིས་བཅོམ་ལྡན་འདས་ལ་རྒྱས་པར་གསོལ་བ་དང་། བཅོམ་ལྡན་འདས་ཀྱིས་བཀའ་སྩལ་པ། དགེ་སློང་དག །ཟུང་བར་བྱ་བའི་ཕྱིར་ངེས་བསྐྱེད་པར་གནང་ངོ
ཀྱི། འོན་ཀྱང་གང་གིས་བསྔོས་པ་དེ་ཉིད་ཀྱི་ཡིན་ནོ། །གླེང་གཞི་ནི། མཉན་ཡོད་ནའོ། །དགེ་སློང་གཞན་ཞིག་གིས་དགེ་སློང་ཞིག་ལ་ཆོས་གོས་དག་བསྔོས་པ་དང་། གང་ལ་བསྔོས་པ་དེ་ནི་བཅས
ནས་ངེས་བསམས་པ། བདག་ལ་དགེ་སློང་དེས་ཆོས་གོས་དག་བསྔོས་པས། བདག་བཅས་མོད་ཀྱི། འོན་ཀྱང་དེ་དག་བདག་དབང་གི། ལེན་དུ་འགྲོའོ། །སྙམ་ནས་དེ་དགེ་སློང་དེའི་དྲུང་དུ་སོང་སྟེ
དེས་སྨྲས་པ། འཕགས་པ། ཁྱོད་ཀྱི་ཆོས་གོས་དག་བདག་ལ་བསྔོས་ན། དེ་དག་བདག་ལ་སྩོལ་ཅིག །དེ་དགེ་སློང་དག་ལ་བརྗོད་པ་དང་། དེ་དག་གིས་ཇི་ལྟར་བསྒྲུབ་པ་མི་ཤེས་ནས་སྨྲས
ཏེ། དགེ་སློང་དག་གིས་བཅོམ་ལྡན་འདས་ལ་རྒྱས་པར་གསོལ་པ་དང་། བཅོམ་ལྡན་འདས་ཀྱིས་བཀའ་སྩལ་པ། ཉེས་པ་མེད་ཀྱིས་གང་འཆང་བར་འགྱུར་བ་ནི། དགེ་སློང་གང་གི་ནོར་ལ་ཡིད་བརྟན་ཏེ
ཆོས་གོས་དག་གཏམས་པ་དེ། ཁོ་ནའི་མདུན་དུ་བསྔོ་བ་ལས་གྱུར་གྱི། དེའི་ཕྱིར་དགེ་སློང་གིས་གང་ལ་ཡིད་བརྟན་ཏེ་ཆོས་གོས་དག་གཏམས་པ་དེ། ཁོ་ནའི་མདུན་དུ་ནན་དུ་བསྔོ་བར་མི་བྱའོ། །སྐབས་དུ
སྨོས་ཤིག་ནས་དགེ་སློང་རྣམས་ལ་བཀའ་སྩལ་པ། དགེ་སློང་དག །དེ་ལྟ་བས་ན། དགེ་སློང་གིས་ཡིད་བརྟན་ནི་ཆོས་གོས་གཏམས་པ་དེ་ཉིད་ཀྱི་མདུན་དུ་ཆོས་གོས་བསྔོ་བར་མི་བྱའོ། །དེའི

༄༅། །མངོན་སུམ་དུ་བསྔོ་བ་མ་བྱས་ན། དེས་ན། ཉེས་དམིགས་དེ་ར་མི་འགྱུར་རོ། །སྲོག་གཞི་ནི། མཚན་ཡོད་དེ། །དགེ་སློང་གཞན་ཞིག་གིས་དགེ་སློང་ཞིག་ལ་ཆོས་
གོས་དག་བསྔོས་ཏེ་གང་ལ་བསྔོས་པ་དེ་འཐབ་ཀྲོལ་ཅན་ཞིག་སྟེ། རྟག་ཏུ་དགེ་སློང་དང་ལྷན་ཅིག་འཐབ་ཀྲོལ་བྱེད་པ་ལས། དེ་གཞན་ཞིག་དང་འཐབ་མོ་བྱས་ནས་འགྲོ་བར་ཚས་པ་དང་།
གང་གིས་དེ་ལ་ཆོས་གོས་དག་བསྔོས་པ་དེས་མི་བཏང་བར་བཙུམས་ཏེ་ཚོད་དང་ལྡན་པ། མ་འཁྲི་ཞིག །ཤེས་དེ་སོ་དེ་བཟུང་བ་དང་། འདུག་ཏུ་མ་གཅུགས་པ། །དེས་ཡང་དང་ཡང་དུ་བསླག་པ་དང་།
དེ་ལྟར་དགེ་སློང་ཞིག་གིས་སྨྲས་པ། ཚོད་དང་ལྡན་པ། འདི་ནི། འཐབ་ཀྲོལ་ཅན་ཞིག་སྟེ། རྟག་ཏུ་དགེ་སློང་རྣམས་ལ་ཨི་བདེ་བར་བྱེད་པ་ཡིན་གྱི། ཕྲ་ཞིག །དེས་སྨྲས་པ། གཞན་གྱི་ཕྱིར་
འདི་ནི་གཏོང་བར་མ་ཡིན་གྱི། དེ་ཉིད་ཀྱི་ཆོས་གོས་དག་འདི་ལ་བསྔོས་པས་འདི་འཛིན་ཏོ། །སྨྲས་པ་དང་། དགེ་སློང་དག་གིས་བཅོམ་ལྡན་འདས་ལ་གསོལ་པ་དང་། བཅོམ་ལྡན་འདས་ཀྱིས་བཀའ་
སྩལ་པ། གལ་ཏེ་ཡིད་བརྟན་པའི་དགེ་སློང་རྒྱན་ཆེ་འི་ཕ་རོལ་ན་འདུག་པ་ཞིག་ཡིན་ན། དེ་ལ་ཡིད་བརྟན་ཏེ་བསྔོ་བ་བྱས་ནས་གཟུང་བར་བྱ་སྟེ། འདི་ལ་འཛེ་[illegible]པར་མི་བྱའོ། །བཅོམ་ལྡན་
དས་ཀྱིས་པ་གལ་ཏེ་ཡིད་བརྟན་པའི་དགེ་སློང་རྒྱན་ཆེ་འི་ཕ་རོལ་ན་འདུག་པ་ཞིག་ཡིན་ན། ཡང་ཆོས་གོས་དག་བསྔོ་བར་བྱའོ། །ཉེས་པ་ག་འཕྲུ་ལ་པ་དང་། དགེ་སློང་གཞན་ཞིག

གིས་དགེ་སློང་ཡུ་ལ་ཤི་ནུ་ཙ་ཐག་རིང་པོ་ན་འདུག་པ་ཞིག་ལ་ཆོས་གོས་བརྟོལ་ནས་དེ་དུས་ལས་འདས་པར་གྱུར་པ་དང་། དགེ་སློང་དེ་ནས་དགེ་སློང་དེ་ཉི་ཁྲ་ར་དུས་ལས་འདས་པར་གྱུར་པ་རིད་ཞིག་ཡོད་ནས
ཞེས་པ་དང་། དགེ་སློང་དེ་འགྱོད་པ་སྐྱེས་སོ། །སྐབས་དེ། དགེ་སློང་དག་ལ་སྨྲས་པ་དང་། དགེ་སློང་དག་གིས་བཅོམ་ལྡན་འདས་ལ་གསོལ་ནས་བཅོམ་ལྡན་འདས་ཀྱིས་བཀའ་སྩལ་པ། གང་གི་ཚེ
ཤེས་པ་དེའི་ཚེ་གཞན་ལ་བསྒོ་བར་བྱ་སྟེ། འདི་ལ་འགྱོད་པར་མི་བྱའོ། །སྡོམ་ནི། མཚམས་ཀྱི་ཕྱི་རོལ་འདུག་པ་ཡིས། །དད་པ་མི་དབུལ་སྦྱིན་མི་བྱ། །གཅིག་ལ་གཅིག་ཉི་མི་བྱ་དང་། །
གསོ་སྦྱོང་དང་ནི་དགག་དབྱེའོ། །སངས་རྒྱས་བཅོམ་ལྡན་འདས་མཉན་ཡོད་ན་རྒྱལ་བུ་རྒྱལ་བྱེད་ཀྱི་ཚལ་མགོན་མེད་ཟས་སྦྱིན་གྱི་ཀུན་དགའ་ར་བ་ན་བཞུགས་སོ། །དགེ་སློང་དྲུག་སྡེ་དག
མཚམས་ཀྱི་ཕྱི་རོལ་ན་གནས་ཀྱང་དད་པ་འབུལ་བའི་སྐབས་དེ། དགེ་སློང་དག་གིས་བཅོམ་ལྡན་འདས་ལ་གསོལ་བ་དང་། བཅོམ་ལྡན་འདས་ཀྱིས་བཀའ་སྩལ་པ། མཚམས་ཀྱི་ཕྱི་རོལ་ན
གནས་པས་དད་པ་དབུལ་བར་མི་བྱའོ། །བཅོམ་ལྡན་འདས་ཀྱིས་མཚམས་ཀྱི་ཕྱི་རོལ་ན་གནས་པས་དད་པ་དབུལ་བར་མི་བྱའོ། །ཞེས་བཀའ་སྩལ་པ་དང་། དགེ་སློང་གཞན་དག་ཅིག་མཚམས
ཀྱི་ཕྱི་རོལ་ཏུ་སོང་ངོ་། །དེ་དག་ཚས་པ་དང་། དགེ་འདུན་གྱི་བྱ་བ་ཞིག་བྱུང་ནས་དྲུག་པ་སྡེ་ནས་ཀྱིས་དེ་དག་ལས་དད་པ་བླངས་སོ། །སྐབས་དེ། དགེ་སློང་དག་གིས་བཅོམ་ལྡན་འདས་ལ་གསོལ

༄༅། །ཕང་ང་། བཅོམ་ལྡན་འདས་ཀྱིས་བཀའ་སྩལ་པ། མཚམས་ཀྱི་ཁྲི་རྡོ་ལ་ཅུ་སོང་བ་ལས་དང་པ་བྲང་བར་མི་བྱའོ། །བཅོམ་ལྡན་འདས་ཀྱིས་མཚམས་ཀྱི་ཁྲི་རྡོ་ལ་ན་
གནས་པས་དང་པ་དབུལ་བར་མི་བྱ། མཚམས་ཀྱི་ཁྲི་རྡོ་ལ་ཅུ་སོང་བ་ལས་དང་པ་བླང་བར་ཡང་མི་བྱའོ། །ཞེས་བཀའ་སྩལ་པ་དང་། དྲུག་སྡེ་རྣམས་མཚམས་ཀྱི་ཁྲི་རྡོ་ལ་ན་གནས་པ་བཞིན་དུ
གཅིག་ལ་གཅིག་དང་པ་སྦྱིན་པར་བྱེད་དེ། དགའ་བོས་ནི། ཉེ་དགའ་ལ། ཉེ་དགའ་ཀྱང་དགའ་བོ་ལ། འདུན་པས་ནི། འཆར་ཀ་ལ། འཆར་ཀས་ཀྱང་འདུན་པ་ལ། འགྲོ་མགྲོན་ཀྱིས་ནི་ནག
པོ་ལ། ནག་པོས་ཀྱང་འགྲོ་མགྲོན་ཀྱིས་ལ་དང་པ་ཕྱིན་པ་དང་། སྐབས་དེ། དགེ་སློང་དག་གིས་བཅོམ་ལྡན་འདས་ལ་གསོལ་བ་དང་། བཅོམ་ལྡན་འདས་ཀྱིས་བཀའ་སྩལ་པ། དགེ་སློང་གིས
གཅིག་ལ་གཅིག་དང་པ་སྦྱིན་པར་མི་བྱ་སྟེ། ཤིན་ཏུ། འགལ་ཚབས་ཅན་དུ་འགྱུར་རོ། །སློང་བ་ཞི་མི། མཐུན་པོ་དང་འོ། །བཅོམ་ལྡན་འདས་ཀྱིས་ཟླ་བ་ཕྱེད་ཕྱེད་ཅིང་གསོ་སྦྱོང་ནི་ཚོ་གོར་
ཁྲ་པའི་མདོ་ནི་ཀླུ་བ་ཙམ་ཅིག ། ཅེས་བཀའ་སྩལ་པ་དང་། དྲུག་སྡེ་དག་མཚམས་ཀྱི་ཁྲི་རྡོ་ལ་ན་གནས་ཤིང་གསོ་སྦྱོང་ལ་འདུན་པ་དང་། ཡོངས་སུ་དག་པ་འབུལ་བ་ལ། །སྐབས་དེ། དགེ
སློང་དག་གིས་བཅོམ་ལྡན་འདས་ལ་གསོལ་པ་དང་། བཅོམ་ལྡན་འདས་ཀྱིས་བཀའ་སྩལ་པ། མཚམས་ཀྱི་ཁྲི་རྡོ་ལ་ན་གནས་པས་གསོ་སྦྱོང་ལ་འདུན་པ་དང་། ཡོངས་སུ་དག་པ་དབུལ

བར་མི་བྱའོ། །བཅོམ་ལྡན་འདས་ཀྱིས་མཚམས་ཀྱི་ཕྱི་རོལ་ན་གནས་པས་གསོ་སྦྱོང་ལ་འདུག་པ་དང་། ཡོངས་སུ་དག་པ་འབུལ་བར་མི་བྱའོ། །ཞེས་བཀའ་སྩལ་པ་དང་། དགེ་སློང་གཞན་དག་ཅིག
མཚམས་ཀྱི་ཕྱི་རོལ་དུ་སོང་ངོ་། །དེ་དག་ཚས་པ་དང་། དགེ་འདུན་གསོ་སྦྱོང་བྱ་བར་བཞེད་ནས་འདུས་པ་དང་། དྲུག་སྡེ་རྣམས་ཀྱིས་དེ་དག་ལས་འདུན་པ་དང་། ཡོངས་སུ་དག་པ་བླངས་སོ། །སྐྲངས་
ཏེ། དགེ་སློང་དག་གིས་བཅོམ་ལྡན་འདས་ལ་གསོལ་པ་དང་། བཅོམ་ལྡན་འདས་ཀྱིས་བཀའ་སྩལ་པ། མཚམས་ཀྱི་ཕྱི་རོལ་དུ་སོང་བ་ལས་འདུན་པ་དང་། ཡོངས་སུ་དག་པ་བླང་བར་མི་བྱའོ། །
བཅོམ་ལྡན་འདས་ཀྱིས་མཚམས་ཀྱི་ཕྱི་རོལ་ན་གནས་པས་དང་བ་དང་ཡོངས་སུ་དག་པ་འབུལ་བར་མི་བྱ། མཚམས་ཀྱི་ཕྱི་རོལ་དུ་སོང་བ་ལས་དང་པ་དང་། ཡོངས་སུ་དག་པ་བླང་བར་ཡང་མི་བྱའོ། །
ཞེས་བཀའ་སྩལ་པ་དང་། དྲུག་སྡེ་དག་མཚམས་ཀྱི་ཕྱི་རོལ་ན་གནས་བཞིན་དུ་གཅིག་ལ་གཅིག་དང་བསྒྲིན་པར་བྱེད་དོ། །སྡུག་འཚོས་ནི། ཉེ་དགའ་བོ་ལ། ཉེ་དགས་ཀྱང་དགའ་བོ་ལ། འདུན་
ཅན་ནི། འཆར་ཀ་ལ། འཆར་ཀས་ཀྱང་འདུན་པ་ལ། འགྲོ་མགྱོགས་ཀྱིས་ནི། ནབ་སོ་ལ། ནབ་སོས་ཀྱང་འགྲོ་མགྱོགས་ལ་དང་བསྒྲིན་བའི་སྒྲ་བས་ཏེ། དགེ་སློང་དག་གིས་བཅོམ་ལྡན་འདས་ལ་
གསོལ་པ་དང་། བཅོམ་ལྡན་འདས་ཀྱིས་བཀའ་སྩལ་པ། དགེ་སློང་དག་གིས་གཅིག་ལ་གཅིག་གསོ་སྦྱོང་ཞིག་དང་པ་དང་། ཡོངས་སུ་དག་པ་སྦྱིན་པར་མི་བྱའོ། །དགེ་སློང་དག་གིས་གཅིག་ལ

འདུལ་བ། ཐ། [illegible]

༄༅། །གཅིག་གསོ་སྦྱོང་གི་དུས་པ་དང་། ཡོངས་སུ་དག་པ་སྤྱི་ཙམ། འགལ་ཚོང་ངས་ཅན་དུ་འགྱུར་རོ། །སྐྱེ་བ་གཞི་ནི། མཚན་ཡོད་ནའོ། །བཅོམ་ལྡན་འདས་ཀྱིས་དབྱར་གནས་
པར་ཞེས་བྱ་ངས་པའི་དགེ་སློང་གིས་གནས་གསུམ་པོ་མ་ཐོང་བ་དང་། ཐོས་པ་དང་། དོགས་པས་དགག་དབྱེ་བྱའོ། །ཞེས་བཀའ་སྩལ་པ། རྒྱ་སྐྱེ་དགེ་འདུན་མཚམས་ཀྱི་ཕྱི་རོལ་དུ་བཞག་ཤུ་ནས་ཞིང་
དགག་དབྱེ་ཉིད་དང་བ་དང་། ཡོངས་སུ་དག་པ་འདུལ་ན་དུས་པར་ཐམས་ཅད་པ་སྐྱོང་བཞིན་ནོ། །སྤྱིར་ནི། དགེ་སློང་བགྱིད་པར་བྱ་བ་དང་། །ཚུལ་ཤིང་དུ་བ་དུ་བ་དེའི་ཏ་དང་། །སྤྱིན་ག་ཅིག
ཁྲིམ་ན་གནས་པ་དང་། །དགེ་ཚུལ་གསར་དུ་མི་འདུད་པ་རོ། །སངས་རྒྱས་བཅོམ་ལྡན་འདས་མཉན་ཡོད་ན་རྒྱལ་བུ་རྒྱལ་བྱེད་ཀྱི་ཚལ་མགོན་མེད་ཟས་སྦྱིན་གྱི་ཀུན་དགའ་ར་བ་ན་བཞུགས་
སོ། །མཉན་ཡོད་ན་ཁྱིམ་བདག་ཅིག་འདུག་པ་དེ་ཁྱིམ་ཆུང་བ་ཅིག་ལ་ཁྱིམ་སྐྱིད་ནས་རྒྱལ་བྱེད་ཀྱི་ཚལ་དུ་སོང་བ་དང་། དེ་ར་ཞིག་འདི་ན་དགེ་སློང་དུ་ཞིག་གནས་དེའི། །སྐྱེ་མ་དེ་འདི་དེ་དང་བསྐྱོས་
ནས་དེ་ས་དགེ་སློང་ཉིན་ལ་ཕྲིས་པ། །འཕགས་པ་དགའ། །འདི་ན་དགེ་སློང་དུ་ཞིག་གནས། དེ་དག་གིས་སྨྲས་པ། བུམ་ནི། མ་ཤེས་སོ། །བྲམ་ཟེས་སྨྲས་པ། ཡུལ་ཀོས་ལ་འདི་རྒྱལ་པོ་
གསལ་རྒྱལ་གྱི་གྲོང་ཁྱེར་དུ་ཡི་ཁྱེའུ་ཅུང་ཤེས་ན། ཁྱེད་ཀྱིས་དགེ་སློང་དག་མི་ཤེས་པའམ། དེ་དག་ཅང་མི་སྨྲ་བར་འདུག་པ་དང་། བྲམ་ཟེ་དེ་སོང་ངོ་། །སྐབས་དེ། དགེ་སློང་རྣམས་ཀྱིས

བཅོམ་ལྡན་འདས་ལ་གསོལ་པ་དང་། བཅོམ་ལྡན་འདས་ཀྱིས་བཀའ་སྩལ་པ། དགེ་སློང་དག་བགྲང་བར་བྱའོ། །བཅོམ་ལྡན་འདས་ཀྱིས་དགེ་སློང་དག་བགྲང་བར་བྱའོ། །ཞེས་བཀའ་སྩལ་པ
་དང་། དགེ་སློང་དག་གིས་གཅིག་ཅེས་བྱ་བ་ལ་སོགས་པས་བགྲངས་པ་དང་། ཀྱིས་བརྗོད་ཞུས་བཅོམ་ལྡན་འདས་ཀྱིས་བཀའ་སྩལ་པ། གཅིག་ཅེས་བྱ་བ་ལ་སོགས་པས་བགྲང་བར་མི་བྱའོ།
དགེ་སློང་དག་གིས་སོ་སོར་སེམས་འཛུགས་ཤིང་བགྲང་ངོ་། འོན་ཀྱང་བརྗོད་ནུས་བཅོམ་ལྡན་འདས་ཀྱིས་བཀའ་སྩལ་པ། སོ་སོར་སེམས་གཟུགས་ཤིང་བགྲང་བར་མི་བྱའོ། །བཅོམ་ལྡན་འདས་ཀྱིས་དགེ་སློང་
དག་གཅིག་ཅེས་བྱ་བ་ལ་སོགས་པས་བགྲང་བར་མི་བྱའོ། སོར་མོས་བཙུགས་ཤིང་བགྲང་བར་མི་བྱའོ། །ཞེས་བཀའ་སྩལ་པ་དང་། དགེ་སློང་དག་གིས་ཇི་ལྟར་བགྲང་བར་ཤེས་སོ། །སྐབས་དེ།
དགེ་སློང་རྣམས་ཀྱིས་བཅོམ་ལྡན་འདས་ལ་གསོལ་པ་དང་། བཅོམ་ལྡན་འདས་ཀྱིས་བཀའ་སྩལ་པ། ཚུལ་ཤིང་བྲིམ་པར་བྱ་ཞིང་བྲིམས་ནས་བགྲང་བར་བྱ། བགྲང་ནས་དགེ་འདུན་ལ་དྲི
སྒྲོད་འདི་སྐྱེ་དོ། །ཞེས་བརྗོད་པར་བྱའོ། །བཅོམ་ལྡན་འདས་ཀྱིས་ཚུལ་ཤིང་བྲིམ་པར་བྱའོ། །ཞེས་བཀའ་སྩལ་པ་དང་། དགེ་སློང་དག་གིས་ཉི་མ་འདམ། ཉི་བ་འདམ། ལོག་དང་ལ་བྲིམ་པ་མི
ཤེས་ནས་བཅོམ་ལྡན་འདས་ཀྱིས་བཀའ་སྩལ་པ། དབྱར་ཉེ་བར་མཁན་པོ་དང་ཚུལ་ཤིང་བྲིམ་པར་བྱའོ། །བཅོམ་ལྡན་འདས་ཀྱིས་དགེ་སློང་དག་བསྒྲང་བར་བྱའོ། །ཞེས་བཀའ་སྩལ་པ

༄། །དང་། མཉན་ཡོད་ན་ཁྱིམ་བདག་ཅིག་གནས་པ་དེ་དུས་དུས་སུ་རྒྱལ་བྱེད་ཀྱི་ཚལ་དུ་འགྲོ་བར་འོང་ངོ་དེ། ཇི་སྲིད་ནས་དགེ་སློང་དག །བསམ་གཏན་དང་། འདོན་པ་དག
ཡིད་ལ་བྱེད་པ་འདི་ནི་ལ་འགྲོ་དུ་ལ་བརྩོན་པ་མཐོང་ནས་དེ་དག་གི་སྤྱོད་ལམ་དང་། སྤྱད་པ་དང་། སྒྲུབ་པ་དེས་མ་དད་པ་ར་དང་དེ། དེ་བས་མ་པ། ནི་ཞིག་འདི་ན་དགེ་སློང་དེ་སྐུ་ཅིག་ཡོད་པ
ཁྱིམ་ལ་ཕྱིས་སྤྱན་དྲངས་ཏེ་བཤོས་གསོལ་ལོ། །སྨྲས་ནས་དེས་དེ་དགེ་སློང་རྣམས་ལ་དྲིས་པ། འཕགས་པ། དགེ་སློང་འདི་སྐྱེ་ཅིག་བཞུགས། དགེ་སློང་དག་གིས་སྨྲས་པ། འདི་སྐྱེ་ཅིག་གོ།
དེས་ཀ་དང་བ་ལ་ཕྱག་འཚལ་ཏེ་སོ་དང་ནས་རང་གི་ཁྱིམ་དུ་ཕྱིན་ཏེ་ཆུང་མ་ལ་སྨྲས་པ། བཟང་མོ་ངས་སངས་རྒྱས་ལ་སོགས་པ་དགེ་སློང་གི་དགེ་འདུན་བཤོས་གསོལ་གྱི། ཁྱེད་ཀྱིས་དགེ་སློང་... དེ་
ཉེ་དེ་ཅིག་གི་བཤོས་སྐྱེ་རུ་ཅིག། དེ་དག་གིས་སྨྲས་པ། ཇི་ལྟར་ཕྱག ལེགས་སོ། དེ་བཞིན་དུ་བགྱིའོ། །ཞེས་དེ་དག་གིས་ཁས་བླངས་དང་། ཡུ་ཞག་དང་། ཤ་ཁ་ར་ལ་སོགས་པ་ཟས་སྐམ་པོ་དང་ཟས་
བཙན་ཁས་པོ། །ཁྱིམ་བདག་དེ་ཡང་མཐོང་བ་དང་། ཉེ་ཏུ་ཀ། ཡུན་ཉ་ན་མས་བྱུང་ཞིག་དང་ཤ་མ་སྐྱ་ཞེ་ན་པ་འདི་དུས་སུ་རྒྱལ་བྱེད་ཀྱི་ཚལ་དུ་སོང་སྟེ་བཞིན་ནས། དེ་མ་ཐར་ནས
ཀ་དེ་བ་ལ་ཕྱག་ཕྱས་ནས་མས་གཅིག་གི་སྦྱར་ལ་སྨྲས་པ། འཕགས་པ། ཁྱིམ་བདག་ཤིག་མི་ཞིག །སངས་རྒྱས་ལ་སོགས་པ་དགེ་སློང་གི་དགེ་འདུན་རྣམས་སྒྲེགས་པ་དང་བཅས་ཏེ་ཇི་ལྟར་ལ་སྐྱེད

ཧོ། །ཞེས་དེ་སྐད་བསྒྲགས་ཤིག །དགེ་བསྙེན་གྱིས་སྨྲས་པ་དང་། །དགེ་སློང་གི་དགེ་འདུན་གྱིས་པ་ནང་ཐོས་ནས་དེ་རྟ་དང་པ་ལ་ཕྱུག་འཚོལ་བ་རྗེ་ཡོད་དོ། །དགེ་སློང་གཞན་ཞིག་ཀུང་འཛོམས་རྒྱུ་བ
རྒྱུ་ཞིང་མཚན་ཡོད་དུ་བྱོན་ཏོ། །དེ་ནས་ཁྱིམ་བདག་དེ་དང་ཉེ་དུ་ཀྱི་ནུ་བ་མོ་བཟའ་བ་དང་། བཅའ་བ་གཙང་ཞིང་བསོད་པ་སྣ་ཚོགས་ཀྱིས་ནས་ནང་པར་སྔ་མ་ལ་བདས་ཏེ་གདན་པ་བཤམས། ཆུར་བཞག
ནས་བཅོམ་ལྡན་འདས་ལ་ཕོ་ཉ་བཏང་ངས། བཙུན་པ། གདུགས་ཚོད་བཤམས་ལགས་ན། བཅོམ་ལྡན་[illegible] ཡབ་ཡབ་པར་དགོ་དངས་སླུ་ལ་ཞེས་བ་དུ་སྐུ་ཚོང་དགོང་ས་པར་གསོལ
ཏོ། །དགེ་སློང་རྣམས་སྣ་དྲོ་ཤམ་ཐབས་བགོས། ལྷུང་བཟེད་དང་ཆོས་གོས་ཐོགས་ཏེ་ཁྱིམ་བདག་དེའི་ཁྱིམ་དུ་[illegible] །བཅོམ་ལྡན་འདས་ནི། གཙུག་ལག་ཁང་ན་བཞུགས་པ་ཡི་[illegible] གསྐྱོས
ཆོད་དེར་དྲངས་སོ། །སངས་རྒྱས་བཅོམ་ལྡན་འདས་རྣམས་ནི། རྒྱུ་ལྔས་གཙུག་ལག་ཁང་ན་བཞུགས་ཤིང་བགོས་ཆོད་འདྲེན་ཏེ། ལྷ་བ་ན་ཞེན། ནང་དུ་ཡང་དག་འཛེམ་པར་བཞེད་པ་ཡིན།
ལྷ་རྣམས་ལ་ཆོས་སྟོན་པར་བཞེད་པ་ཡིན། གནས་མ་ལ་ལ་གཟིགས་པར་བཞེད་པ་ཡིན། ནད་པ་ལ་གཟིགས་པར་བཞེད་པ་ཡིན། ཉན་ཐོས་རྣམས་འདུལ་བ་ལ་བསླབ་པའི་གཞི་བཅའ་བར་བཞེད་
པ་ཡིན་ནོ། །ཁོ་འདི་ལ་ནི། བཅོམ་ལྡན་འདས་ཉན་ཐོས་རྣམས་འདུལ་བ་ལ་བསླབ་པའི་གཞི་བཅའ་བར་བཞེད་ནས་གཙུག་ལག་ཁང་ན་བཞུགས་ཤིང་། དེ་ར་གདུགས་ཚོད་དྲངས་སོ། །ཁྱིམ

ལ [illegible]

༄༅། །ཕྱག་དེས་དགེ་སློང་གི་དགེ་འདུན་གྱི་ཚོད་པ་ཞིན་སྙན་ད་ལགས། ཟན་སྟ་གོན་བྱས་པ་ལགས། ཇི་ཙམ་ན། དགེ་སློང་རབ་ཏུ་མང་པ་ར་མཐོང་ནས་དེས་སྨྲས་པ། འཕགས་པ་
པ། བདག་གིས་ཕྱེད་ཀྱིས་དགེ་སློང་ཇི་སྙེད་ཡོད་པ་ར་སྤྱན་པ་དེ་སྙེད་ཀྱིས་དགེ་སློང་གི་གདན་པ་ལགས། པ་ཤོས་ཟན་སྟ་གོན་བྱས་ན། དགེ་སློང་མང་དུ་ཅེ་ན་ཏེ། །དགེ་སློང་དེ་རྣམས་ཀྱིས་སྨྲས་པ། ཁྱིམ་
བདག །དགེ་སློང་གློ་བུར་བ་དག་ལྷགས་ཀྱི། རབ་ཏུ་དགའ་བསྐྱེད་ཅིག། དེས་སྨྲས་པ། འཕགས་པ། ཀྱེ་མ་ཁྱེད་ཀྱིས་དགེ་སློང་གཞན་དག་ཀྱང་འོངས་སོ། །ཞེས་བཀྲིས་པ་དང་། བདག་གིས
བ་ཤོས་ཀྱང་མང་དུ་སྟ་གོན་བགྱིས། གདན་ཡང་མང་དུ་བ་ལགས་པ་ཞིག། དགེ་སློང་དགེ་སྤྱོད་པས་བསོད་སྙོམས་འཚང་མི་སྙ་བར་འདུག་གོ། །དེ་ན་བཙ་ཅིག །ཐམས་མཉམ་སྐྱུང་ས་ཚོམ་དུ་བསྒྱུར་ཏེ་དེ་དག་ལ་
དགེ་སློང་རྣམས་ལ་ཤེ་བཞིན་དུ་ཁམ་ཟིན་ཙམ་ཟ་བར་གྱུར་ཏོ། །སྐབས་དེ། དགེ་སློང་རྣམས་ཀྱིས་བཅོམ་ལྡན་འདས་ལ་གསོལ་པ་དང་། བཅོམ་ལྡན་འདས་ཀྱིས་བཀའ་སྩལ་པ། དགེ་སློང་རྣམས
ཀྱིས་དགེ་སློང་གློ་བུར་བ་འདི་སྙེད་ཅིག་ལྷགས་སོ། །ཞེས་དགེ་སློང་གློ་བུར་བ་རྣམས་ཤེས་པར་བྱས་ནས་ཁྱིམ་བདག་ལ་སྨྲན་པར་བྱའོ། །དགེ་སློང་གཞན་དག་ཅིག་ཟན་གྱི་ཐད་ཀ་ཡོན་ནར་འོངས
ནས་བཅོམ་ལྡན་འདས་ཀྱིས་བཀའ་སྩལ་པ། དེ་དག་ཀྱང་སྨྲན་པར་བྱའོ། །དགེ་སློང་གཞན་དག་ཅིག་ཟན་ཟོས་པ་ལས་ཀྱང་དུས་ལ་ཞུས་བཅོམ་ལྡན་འདས་ཀྱིས་བཀའ་སྩལ་པ། དེ་དག

གྲུང་སྡུན་པར་བྱའོ། །གཞན་ཡང་དུས་དགེ་འདུན་གྱི་ཕྱག་ནས་བརྟན་གྱི་དགེ་སློང་གི་ཀུན་ཏུ་སྤྱོད་པའི་ཆོས་བཅའ་བ་ཕྱི་སྡེ་སློབ་འདུན་གྱི་ཕྱག་ནས་བརྟན་གྱི་ སྣོད་ གི་དགེ་སློང་རྣམས་བསྟན་པར་བྱའོ་ད་།
གཞན་རྗེ་དགེ་སློང་དེ། མང་། ཟས་གོ་ཙམ། སྒྲིན་བདག་ལ། བཞིན་པ་བཟང་། ཟན་ནི། ཙམ་རྒྱ་གོ་སྒྲོང་དེ། མང་གི །སློམས་པར་དྲིམས་ཤིག །ཅེས་བརྗོད་པར་བྱའོ། །འོན་ཏེ་ཟན་གྱི་མང་། དགེ
སློང་ནི། ཙམ། དེས་བཞིན་བཟང་། ཟན་ནི། མང་གི །ཅི་འགྲོ་བ་བཞིན་དྲིམས་ཤིག །ཅེས་བརྗོད་པར་བྱའོ། །དགེ་འདུན་གྱི་ཕྱག་ནས་བརྟན་གྱི་དགེ་སློང་གིས་ཀུན་ཏུ་སྤྱོད་པའི་ཆོས་ཇི་ལྟར
བཅས་པ་ཟླ་མ་ཡང་དག་པར་བླངས་ཏེ་མི་འདུག་ན། བག་ཡོད་ཚམས་ཅན་དུ་འགྱུར་རོ། །སྐྲང་གཞི་ནི། མཉན་ཡོད་ན་འོ། །དེ་ནས་ཚེ་དང་ལྡན་པ་འཆར་ཀ་སྡེ་ཀུ་མ་ཤ་ཀྱ་ལ་བགོས། ཀྱང་བརྗེད་དང་
ཆོས་གོས་ཕྱོགས་དེ་མཉན་ཡོད་དུ་བསོད་སྙོམས་ཀྱི་ཕྱིར་ཞུགས་སོ། །མཉན་ཡོད་དུ་བསོད་སྙོམས་ལ་རྒྱུ་ནས་བཙུན་མོ་ཕྱེད་ལྡན་མ་ཡ་ལ་བདེ་སོད་དཔལ་ཞིན་ནས་བཙུན་མོ་ཡིད་ལྡན་མ་ལ
ཆོས་བསྟན་པར་བརྩམས་སོ། །དེས་དེ་ལ་ཆོས་སྟོན་པ་ན། རི་དྭགས་འཛིན་གྱི་མ་ས་ག་དགེ་སློང་གི་དགེ་འདུན་གྱིན་པའི་སྨན་ཅེར་ནས་གྲུ་དང་། རོ་ལ་མི་ཞིག་ན། ཀྱུ་ལ་བྱེད་ ཅེ་ལ་དུ་ཚས
ཟ་བཙུན་མོ་ཕྱེད་ལྡན་མས་ཕྱེས་ནས་སྨྲས་པ། འདུག་སྨྲ་། གྲུ་དང་། རོ་ལ་མི་ཞིག་ན་ཀྱུ་ལ་ཞེ་ གྲུབ་པ་དུལ་ཤེ་ཀྱུན་ལགས། དེས་སྨྲས་པ། བཙུན་མོ། །རི་དྭགས་འཛིན་གྱི་མ་ས་ག་དགེ་སློང་གི་དགེ

༄། །འདུན་གྱི་ན་བའི་སྨན་ཀྱི་ནུས་འགྲོ་སྟེ། སྐྱ་ཧེ་ནི། དེའི་ཡིན་ནོ། །དེ་ས་སྐབས་ན། འཕགས་པ། གཡག་ཧེ་དེ་ཧྲན། བཙུན་མོ་ཕྱེ་ལྡན་གྱིས་དགེ་སློང་གི་དགེ་འདུན
ལ་ན་བའི་སྨན་གྱིས་བསྙབ་པའོ། །ཞེས་བདག་གི་མིང་བཞིས་དགེ་སློང་གི་དགེ་འདུན་ལ་བརྗོད་པའི་རིགས་སོ། །དེ་ས་སྐབས་ན། བཙུན་མོ། ཡ་ཤ་ཧེ། བཅོམ་ལྡན་འདས་ཀྱིས་ཀུན་དགའ་བོ་ཞིག
ཏ་དང་བ་ལ་རིམ་གྲོ་བྱེད་པ་དེ་ནི། དབལ་རི་མ་གྲོ་བྱེད་པ་ཡིན་ནོ། །ཞེས་པ་སྐུ་སེ་ལས། ཁྱོད་ཀྱི་མིང་དགེས་དགེ་སློང་གི་དགེ་འདུན་ལ་བསྙབ་བ་ར་བྱེའོ། །ཞེ་བསྒྲུབས་ནས་བཙུན་མོ་ཕྱེ་ལྡན་ནས་ལ
ཏ་དང་ལེ་ར་བ་རྒྱུ་རི་མ། །ཆོས་གྲུས་ཏེ་སྟན་ལས་ལངས་ནས་སོང་ངོ་། །དེ་ནས་བཙུན་པ་ལག་བདང་ཏུ་སོ་དང་སྐྱེ་ཐན་བའི་མཐར་འདུག་ནས་སྨྲས་པ། བཙུན་མོ་ཕྱེ་ལྡན་ལ་མས་དགེ་སློང་གི
དགེ་འདུན་ལ་ན་བའི་སྨན་གྱིས་བསྙབ་བའི། གང་ཞིག་སྨན་གང་འདོད་པ་དེ་སོང་ལ་སློང་ཤིག །དགེ་བསྙེས་ཀྱིས་བསྒྲོས་པ་དང་། དགེ་སློང་རྣམས་ཀྱིས་སྨྲས་པ། ཇི་ཏ་དང་ན་བ
འཚང་། །བཅོམ་ལྡན་འདས་ཀྱིས་རྒྱལ་པོའི་ཕོ་བྲང་དུ་འགྲོ་བ་ལ་སྔས་དམིགས་བཅུ་ཡོད་དོ། །ཞེས་མ་བགྱུ་ངས་ནས། དེ་ཙི་ཏྲ་ར་བ་གཙུག་གིས་སྨན་གྱི་ཕྱིར་བལྟ་བ་ཡས་འདར
བར་བྱ། དེ་སྐྱེ་སྐབ་པ་ལོ་ཐུབ་ཚང་མི་ཐེ་ར་ར་བ་བརྒྱུད་ཏེ། དགེ་སློ་ཞེ་ར་ཡང་ཕྱེ་ལྡན་མ་ལས་སྨན་མི་སློང་ངོ་། །ཇི་ཙམ་ན་ཚོ་ང་ཟླ་ན་ར་འཚང་། །ཡང་བཙུན་མོ་ཕྱེ་ལྡན་མའི

ཕྱིར་སོང་བ་དང་། དེས་སྨྲས་པ། འཕགས་པ། ཁྱོད་ཀྱིས་བདག་གི་མིང་གིས་དགེ་སློང་གི་དགེ་འདུན་ལ་ནད་པའི་སྨན་གྱིས་མ་བསྟབས་སམ། བཙུན་མོ། བསྟབས་སོ། །འཕགས་པ། གལ་ཏེ་དེ་ལྟ་
ན། ཅིའི་སླད་དུ་དགེ་སློང་དག་མི་ཐོན། བཙུན་མོ། བཅོམ་ལྡན་འདས་ཀྱིས་རྒྱལ་པོའི་ཕོ་བྲང་དུ་འགྲོ་བ་ལ་ཉེས་པར་མཐོང་ནས་བཙུ་ཡོད་དོ། །ཞེས་མ་བསྒོས་སམ། དགེ་སློང་དག་འདིར་ཇི་ལྟར་འོང་བ
འཕགས་པ། གལ་ཏེ་དེ་ལྟ་ན། བདག་གིས་འདི་ལ་ཇི་ལྟར་བསྒྲུབ་པར་བགྱི། བཙུན་མོ། ཚོང་འདུས་པའི་ཚོང་པའི་ལག་ཏུ་ཀཱར་ཥཱ་པ་ཎ་བཞག་ཅིག །དགེ་སློང་གང་ཞིག་གང་འདོད་པ་དེ། དེ
ལས་དེ་ལྟར་སྒྲུབ་ཀྱང་། དེས་སྨྲས་པ། འཕགས་པ། ལེགས་སོ། དེ་ལྟར་བགྱིའོ། །ཞེས་དེས་ཚོང་འདུས་པའི་ཚོང་པའི་ལག་ཏུ་ཀཱར་ཥཱ་པ་ཎ་བཞག་ནས་སྨྲས་པ། འཕགས་པ་དགེ་རྒྱལ་པོའི
ཕོ་བྲང་དུ་མི་འོང་ངོ་། །དགེ་སློང་གང་ཞིག་གང་འདོད་པ་དེ་ལ་དེ་བྱིན་ཅིག །ཚོང་པས་རྒྱལ་པོའི་ཀཱར་ཥཱ་པ་ཎ་ལྔ་བརྒྱ་ལས་ཉེ་བར་བཞག་པ་དང་། དགེ་སློང་རྣམས་ཀྱིས་ལྷ་མོ་ཕྱུང་ཕྱིན་ནས་སྨྲས་པ།
བཙུན་མོ་ཆེ་ལ་སོ་སོ་ཞིག་ལ་ཀཱར་ཥཱ་པ་ཎ་ཞིག་གང་དེ་དགེ་སློང་གང་ཞིག་གང་འདོད་པ་དེ་ཁྱོད་ཀྱིས་སྦྱིན་པར་བྱའོ། །ཞེས་བསྒོ་བ་ཐོས་ནས་སོ་སོ་ལ་བསྒྲུབས་སོ། །བཙུན་མོ། དེ་ནས་དགེ་སློང་པ་ལ་ཞིག་གི
ངོ་ན་སྨྲས་པ། བཞིན་བཟང་། བོ་དེ་ཅག་ལ་ཁུར་ནམ་དང་། ཁུར་བ་དང་། ཤ་ཁུར་སྒྲ་ཕྱིས་ལ་ཕྱིན་ཅིག །ཁ་ཅིག་གིས་སྨྲས་པ། བོ་དྲེ་ཅག་ལ་ཁུར་བ་དང་། ཤ་སྐམ་ཕྱིན་ཅིག །ཁ་ཅིག

འདུལ། ཀ། ཉིས་བརྒྱ། ཞེ་བཞི།

༄༅། །ཤིས་སྨྲས་པ། ཏི་ཙེ་ཀ་ལ་ཤ་ཁྱེ་ཁྲོ་ལ་བུ་དང་། ཚོགས་པ་ཕྱིན་ཅིག །དེ་དེ་དག་གིས་གཙེས་པ་དང་སྨྲས་པ། འཕགས་པ། བདག་ནི། ཁྱེར་མ་བན་ཡང་མ་ལ་བཟས། ཤ
ཀ་ཡོས་མ་བན་ཡང་མ་ལ་བཀས་པས། དཀྱིལ་འདི་སྒོམས་ཏེ་བཞུད་ལ་བགོ་ཞིག་གང་བཞེད་པ་དེ་ལ་དེ་བཀྲིད་དུ་སྩོལ་ཅིག །དེ་དག་གིས་སྨྲས་པ། བཞིན་བཟང་། བཅོམ་ལྡན་འདས་ཀྱིས་དྲི
མ་གནང་ངོ་། །དེས་སྨྲས་པ། འཕགས་པ། བདག་ནི། སྨོས་འཚོ་དགོས་སོ། ཚོང་འདུས་ཀྱིས་འཚོ་བ་ལ་བཀས་ན། དེ་ལྟ་ན། བདག་གིས་འཚོ་བ་འཚལ་བར་འགྱུར་རོ། །སྨྲས་པ། དགེ་སློང་
རྣམས་ཀྱིས་བཅོམ་ལྡན་འདས་ལ་གསོལ་པ་དང་། བཅོམ་ལྡན་འདས་ཀྱིས་བཀའ་སྩལ་པ། སྦྱིན་བདག་ལ་ཡིད་བརྟན་ཏེ། ཉེ་བར་གནང་ནས་ཅི་འདོད་པར་ཡོངས་སུ་སྤྱད་པར་བྱའོ། །
འདི་ལ་འཇིགས་པར་མི་བྱའོ། །སློང་བ་ནི་ནི། མཚན་ཡོད་ནའོ། །དགེ་སློང་རྣམས་ཀྱིས་མཐུ་པ་དག་དང་ལྡན་ཅིག་གནས་ཅིག་ལ་འདུག་ན་ཕྲུམ་མེད་དང་། ཁྱིམ་བདག་དང་བཅས་ན་ཡང་ཆོས་མཐོང་ནས་
ཁྱེད་ཀྱང་རྒྱ་ཉེ་ཅིག །འཕགས་པ། ཁྱེད་རང་དགུ་རུབ་བཟོད་ལ་སྦྱོད་པ་ཡིན་ན། དེ་སྐྱ་ར་འདུག་པའི་ཡིད་ལ་སྐྱོད་སྐྱོད་པ་འདི་དག་དང་ལྡན་ཅིག་གནས་ཅིག་ལ་འདུག་ཅེས་བྲིས་པ་དང་།
དེ་དག་ཅང་མི་སྨྲ་བར་འདུག་པ་ཞིག་གྱུར་ནས་སོ། །དགེ་སློང་རྣམས་ཀྱིས་བཅོམ་ལྡན་འདས་ལ་ཞུས་པ་དང་། བཅོམ་ལྡན་འདས་ཀྱིས་བཀའ་སྩལ་པ། དགེ་སློང་དག །ཐམ་ནི་དང་། ཁྲིམ

བདག་དང་དང་བཅས་ན་དགེ་འདུན་འབྲུ་བཞི། ཕྱོགས་བཅུ་བཞི་པོ། །དེ་ལྟ་བས་ན། དགེ་སློང་གིས་ཁྲིམ་པ་དག་དང་ལྷན་ཅིག་སྟན་གཅིག་ལ་འགྲོགས་པར་མི་བྱ་སྟེ། འགྲོགས་ན་ཉེས་པ་ཚབས་ཅན་དུ་འགྱུར་རོ། །གཞི་ཅི
ལྡན་འདས་ཀྱིས་ཁྲིམ་པ་དག་དང་ལྷན་ཅིག་སྟན་གཅིག་ལ་འགྲོགས་པར་མི་བྱའོ། །ཞེས་བཀའ་སྩལ་པ་དང་། དགེ་ཚུལ་དག་དང་ལྷན་ཅིག་སྟན་གཅིག་ལ་འགྲོགས་པ་དགེ་བསྙེན་དག་གིས་མཐོང་ནས་སྨྲས
པ། འཕགས་པ། ཁྱེད་ནི། བསྙེན་པར་རྫོགས་པ་ཡང་མ་ལགས་ན། ཇི་ལྟར་དགེ་ཚུལ་དག་དང་ལྷན་ཅིག་སྟན་གཅིག་ལ་འགྲོགས། དེ་དག་གིས་སྨྲས་པ། ཅི་དེ་ལྟ་བུ་ཡང་བགྱི་འམ། འདི་དག་ནི། ཁྲིམ་པ་མ
ལགས་ཏེ། འདི་དག་ནི་དགེ་ཚུལ་ཡིན་ན། འདི་ལ་བབ་པ་ཅི་ཞིག་ཡོད། དེ་དག་ཅང་མི་སྨྲ་བར་འདུག་པའི་སྐབས་དེ། དགེ་སློང་དག་གིས་བཅོམ་ལྡན་འདས་ལ་གསོལ་པ་དང་། བཅོམ་ལྡན་འདས་ཀྱིས
བཀའ་སྩལ་པ། བསྙེན་པར་མ་རྫོགས་པ་དང་ལྷན་ཅིག་སྟན་གཅིག་ལ་འགྲོགས་པར་མི་བྱའོ། །བཅོམ་ལྡན་འདས་ཀྱིས་བསྙེན་པར་མ་རྫོགས་པ་དང་ལྷན་ཅིག་སྟན་གཅིག་ལ་འགྲོགས་པར་མི་བྱའོ། །ཞེས
བཀའ་སྩལ་པ་དང་། དགེ་སློང་དག་[illegible] །གསར་བུ་གསར་བུ་དག་དང་ལྷན་ཅིག་སྟན་གཅིག་ལ་འགྲོགས་པས་གསར་བུ་རྣམས། རྒན་པ་རྣམས་ལ་མ་གུས་པར་སྤྱོད་པའི་སྐབས་དེ། དགེ
སློང་དག་གིས་བཅོམ་ལྡན་འདས་ལ་གསོལ་པ་དང་། བཅོམ་ལྡན་འདས་ཀྱིས་བཀའ་སྩལ་པ། རྒན་པ་དང་། གསར་བུ་ལྷན་ཅིག་སྟན་གཅིག་ལ་འགྲོགས་པར་མི་བྱའོ། འོན་ཀྱང་བར་དུ་ལོ་གསུམ

༄། །ཞུགས་པ་བ་དང་ལྷན་ཅིག་འདུག་པར་བྱ་སྟེ། ལོ་རམ་ལོན་པ་དང་། ལོ་གསུམ་ལོན་པ་ཡང་ལྷན་ཅིག་འདུག་པར་བྱེད་ཅིང་། ལོ་གཅིག་ལོན་པ་དང་། ལོ་བཞི་ལོན་པ་དང་། དེ་བཞིན་དུ་ལོ་དགུ་ལོན་པ་དང་། ལོ་བཅུ་གཉིས་ལོན་པའི་བར་ཡང་ལྷན་ཅིག་འདུག་པར་བྱའོ། །བཅོམ་ལྡན་འདས་ཀྱིས་བར་ན་ལོ་གསུམ་ཞུགས་པ་དང་ལྷན་ཅིག་འདུག་པར་བྱ་སྟེ། ལོ་རམ་ལོན་པ་དང་། ལོ་གསུམ་ལོན་པ་ཡང་ལྷན་ཅིག་འདུག་པར་བྱེད་ཅིང་། ལོ་གཅིག་ལོན་པ་དང་། ལོ་བཞི་ལོན་པ་ནས་དེ་བཞིན་དུ་ལོ་དགུ་ལོན་པ་དང་། ལོ་བཅུ་གཉིས་ལོན་པའི་བར་ཡང་ལྷན་ཅིག་འདུག་པར་བྱའོ། །ཉེས་པ་ག་འདྲ་ལ། བཅོམ་ལྡན་འདས་ཀྱིས་བར་ན་ལོ་གསུམ་ཞུགས་པ་དང་ལྷན་ཅིག་འདུག་པར་བྱའོ། །ཉེས་པ་ག་འདྲ་ལ་བ་དང་། དགེ་སློང་དག་ཁྱིམ་ཁྱི་ཉེ་དུ་ཡང་བར་ན་ལོ་གསུམ་ཞུགས་པ་དང་ལྷན་ཅིག་འདུག་པར་བྱེད་དམ། དེས་སྣང་དགེ་སློང་འདི་རྣམས་བཅོམ་ལྡན་འདས་ཀྱིས་བཀའ་འདྲ་ལ་བ། ཁྱིམ་ཁྱི་ཉེ་དུ་ཞེ། སྨྲ་བ་དབེན་དང་། མ་བཅས་པ་དག་དང་ཡང་ལྷན་ཅིག་འདུག་པར་བྱ་སྟེ། འདི་ལ་འགྱོད་པར་མི་བྱའོ། །སྡོམ་ནི། དགེ་ཚུལ་ལ་ཁྲེ་ཙག་ཡེལ་ཤས་མི་སྦྱིན་དང་། །དགེ་ཚུལ་ལ་བརྡ་མི་བྱ་དང་། །མཉན་པ་དང་སྐྱུགས་བཀླགས་མི་བྱ་དང་། སྣག་གི་སོ་དམ་མི་བ་ཟའ་བའོ། །སངས་རྒྱས་བཅོམ་ལྡན་འདས་མཉན་ཡོད་ན་རྒྱལ་བུ་རྒྱལ་བྱེད་ཀྱི་ཚལ་མགོན་མེད་ཟས་སྦྱིན་གྱི་ཀུན་དགའ་ར་བ་ན་བཞུགས་སོ། །བཅོམ་ལྡན་འདས

ཀྱིས་ཚེ་ས་ཉན་པའི་སྡོན་པ་ཤམ་ཐབས་བར་བྱའོ། །ཞེས་བཀའ་སྩལ་པ་དང་། དགེ་ཚུལ་ངག་ཀུ་ཁྱིའུ་གཡོགས་མ་ཅན་ལ་འདུག་ནས་ཚོས་ཉན་པར་བྱེད་དོ། །དེ་དག་གཉིད་ལོག་ནས་དེ་ཉིད་དུ་བཤང་
གཅི་ཤོར་ཏེ་ཁྱིའུ་གཡོགས་མ་ཅན་དག་མ་རུང་བར་གྱུར་པའི་སྐབས་དེ། དགེ་སློང་རྣམས་ཀྱིས་བཅོམ་ལྡན་འདས་ལ་གསོལ་པ་དང་། བཅོམ་ལྡན་འདས་ཀྱིས་བཀའ་སྩལ་པ། དགེ་ཚུལ་ལ་
ཁྱིའུ་གཡོགས་མར་སྦྱིན་པར་མི་བྱའོ། །བཅོམ་ལྡན་འདས་ཀྱིས་དགེ་ཚུལ་ལ་ཁྱིའུ་གཡོགས་མ་ཅན་སྦྱིན་པར་མི་བྱའོ། །ཞེས་བཀའ་སྩལ་པ་དང་། ཚེ་དང་ལྡན་པ་ཤཱ་རིའི་བུའི་དགེ་ཚུལ་
ཀླུ་ལྷ་སྦྱེ་ཅེས་བྱ་བ་དེ་ཚོས་ཉན་དུ་སོང་བ་དང་། དེ་ལ་དགེ་སློང་དག་གིས་ཁྱིའུ་རྐྱང་པ་ཞིག་བྱིན་པ་དང་། དེས་སྨྲས་པ། ཚེ་དང་ལྡན་པ་དག །ཅིའི་ཕྱིར་བདག་ལ་ཁྱིའུ་རྐྱང་པ་སྦྱིན། དེ་དག་གིས
སྨྲས་པ། བཅོམ་ལྡན་འདས་ཀྱིས་དགེ་ཚུལ་ལ་རྣམ་པ་ཐམས་ཅད་དུ་ཁྱིའུ་གཡོགས་མ་ཅན་བཀག་གོ། །དེས་སྨྲས་པ། ཚེ་དང་ལྡན་པ་དག །ཅི། ཁོ་བོ་ཡང་ཕྱིས་དམིགས་ནས་དེ་བྱེད་དམ། སྨྲས་པ། དེ། དགེ་སློང་
རྣམས་ཀྱིས་བཅོམ་ལྡན་འདས་ལ་གསོལ་པ་དང་། བཅོམ་ལྡན་འདས་ཀྱིས་བཀའ་སྩལ་པ། དགེ་ཚུལ་རྒན་པ་དྲན་པ་ཉེ་བར་འཇོག་པ་དེ་དག་ལ་ཁྱིའུ་གཡོགས་མ་ཅན་སྦྱིན་པར་བྱའོ། །
ཕ་ཁྲན་དགུ་པའོ། །ས་ཡི་ནང་ན། །སྐྱེ་ས་ཞིག །ཡོད་ནས་སོ། །དགེ་སློང་ཞིག་ལ་དགེ་ཚུལ་ཞིག་ཡོད་པ་དེ་ལ་དེས་ནས་ཆུ་ར་སྐྱེས་པ་དང་། དེ་རྒྱལ་བུ་རྒྱལ་བྱེད་ཀྱི་ཚལ་གྱི་སྒོ་ནང་དུ་ཞིང་འདུག་གོ། །

ཞ

༄༅། །དྲུག་སྡེ་ལས་གང་ཡང་རུང་བ་ཞིག་གིས་རྒྱལ་འདྲེད་ཀྱི་ཚུལ་གྱི་སྒོ་མི་སྟོང་བ་ཡིན་པས། ཚེ་དང་ལྡན་པ་ཉེ་དགའ་འགྲོ་ན་འདུག་པ་དེས། དེ་མཐོང་ནས་དེས་སྨྲས་པ། དགེ་ཚུལ། ཅི་འདི་ཁྱི་རིད་དུ། དེས་སྨྲས་པ། བཙུན་པ་ཉེ་དགའ། བདག་མ་བཟ་ཀོས་ནན་ཏུ་ར་ཐུར་སོ། །ཕྱུ། ཧྱུར། དེས་ཁྱོད་ཀྱི་ལྷུང་བཟེད་དང༌། ཆོས་གོས་དང༌། དྲ་བ་དང༌། ཕོར་བུ་དང༌། སྣ་ར་ཐགས་དང༌། ཁྱེད་པ་དང་དབང་གིས་བོར་ནས་བདེ་དང་དེས་མི་ཕོངས་པར་འགྱུར། །ཞེས་དེས་དེ་གནས་བརྡ་ཁྲིད་དོ། །བཅོམ་ལྡན་འདས་ཀྱིས་ནན་ཏུར་ཐུས་ནས་ཡལ་བར་དོར་བར་མི་བྱའི། ཐོན་ཏུ་སྣམ་ར་དགུག་པར་བྱའོ། །སྐྱེ་བ་ཀ་འཕྱ་ལ་ཕས། དགེ་སློང་དག་གིས་དགེ་སྦྱོང་དེ་ལ་དགེ་སློང་ཞིག་མ་བགས་ནས་དེས་དེ་ལ་བསྙུས་པ་དང༌། དེས་སྨྲས་པ། ཁོ་བོ་ལ་མ་བཟད་ཅི་གོས། ཉེ་དགའ་བ་ནི་ནི་ཡི་བྱང་ཐམས་ཅད་དུ་སྒྲུར་ནས་མི་འགྲོའོ། །དགེ་སློང་འཕྱ་བར་བྱེད། གཞིགས་འཕྱས་པ་བྱེད། སྨོད་པར་བྱེད་དེ། བདག་གིས་རབ་ཏུ་བྱུང་བ་ཉེ་དགའ་ཁ་ཕྱུང་ངོ་། །ཞེས་ཞེར་བ་ཞིག་སྔ་ནས་དེ། དགེ་སློང་རྣམས་ཀྱིས་བཅོམ་ལྡན་འདས་ལ་གསོལ་པ་དང༌། བཅོམ་ལྡན་འདས་ཀྱིས་བཀའ་སྩལ་པ། དགེ་སློང་གིས་གཞན་གྱི་དགེ་ཚུལ་ཁ་དྲང་བར་མི་བྱ་སྟེ། ཁ་འདྲེན་ན། རྗེ་ཉ་དང་འདྲེ་བ་ནི་ཉེས་པ་སྦོམ་པོར་འགྱུར་རོ། །སྤྱི་གཞི་ནི། མཉན་ཡོད་ནའོ། །དྲུག་སྡེ་ནམ་པ་གང་དང་གང་དུ་དགོས་པར་མཐུན་འདོར་བར་བྱེད་དེ། སངས་རྒྱས་ལ་མཐུན་

འདོར་བ། ཆོས་དང་། དགེ་འདུན་ལ་མནའ་འདོར་བ། སློབ་དཔོན་དང་། མཁན་པོ་ལ་མནའ་འདོར་བ་དང་། བླ་མ་ནི་དང་། ཁྱིམ་བདག་དག་བ་ཚལ་ཉེ་ལས་ཀྱི་སྐྱེས་པ། སློབ་དཔོན་ཉིད་དགེ། །བདག
ཅག་ཁྱིམ་པ་ལ་བགས་ཀྱང་། སྡོན་པ་ལ་མནའ་འདོར་བར་མི་བགྱིད་དོ། ཡང་རབ་ཏུ་བྱུང་བ་ལ་བགས་ན། ཇི་སྐད་རྗོད་པ་ལ་མནའ་འདོར། འདི་ནི། འཚམ་པ་མ་ལགས་སོ། །ཞེས་བྱས་པ་དང་།
དེ་དག་ཅང་མི་ཟེར་བར་འདུག་པ་དེ་སྐབས་དེ། དགེ་སློང་རྣམས་ཀྱིས་བཅོམ་ལྡན་འདས་ལ་གསོལ་པ་དང་། བཅོམ་ལྡན་འདས་ཀྱིས་བཀའ་སྩལ་པ། དགེ་སློང་དག །བླ་མ་ནི་དང་། ཁྱིམ
བདག་དང་དཔ་ཅན་རྣམས་འགྲུབ་པའོ། ཕོག་ཏུ་ཟ་བ། །རབ་ཏུ་བྱུང་བའོ། བ་རུ་བའི་ཕམ་པ་ཅན་ཡིན་ནོ། དེ་སྐབས་ན། དགེ་སློང་གིས་མནའ་འདོར་བར་མི་བྱའོ། །དགེ་སློང་མནའ་འདོར
ན། འགལ་ཚབས་ཅན་དུ་འགྱུར་རོ། །གླེང་གཞི་ནི། མཉན་ཡོད་ནའོ། །དགུ་སྡེ་ཁ་གཡང་དང་ཁ་གདུང་ཁ་སྐྱས་པར་ལུང་བ་རྗེ་དང་། ཚོས་པོ་ཀ་དང་། དྲུ་བ་དང་། ཕུར་བུ་དང་། སྐར་བས་དང་།
གཞན་ཡང་དགེ་སློང་གི་ཡོ་བྱད་གང་ཡང་རུང་བ་དག་སྦུབས་སུ་འཛུག་པར་བྱེད་པ་བྲམ་ཟེ་དང་། ཁྱིམ་བདག་རྣམས་ཀྱིས་མཐོང་ནས་འཕྱ་བར་བྱེད་ཅིང་། འཕྱགས་པ། ཁྱོད་ཅི་ཁྱིམ་པ
དག་བཞིན་དུ་ཁྱུང་བརྗེད་ལ་སོགས་པ་ཡོ་བྱད་སྦུབས་སུ་འཛུག་གམ། དེ་ནི། འཚམ་པ་མ་ཡིན་ནོ། །དེ་དག་གིས་སྨྲས་པ། སྤྱི་སྒྲ་ཉེས་སམ། ཆད་འབུལ་ལམ། འདི་ལ་མི་འཚམ

འདུལ་བ། ཕ། ཉིས་བརྒྱ་ [illegible]

༄། །བཅུ་ཞིག་ཡོད། དེ་དག་ཅང་མི་ཟེར་བར་འདུག་པ་འཇིགས་པས་དེ། དགེ་སློང་རྣམས་ཀྱིས་བཅོམ་ལྡན་འདས་ལ་གསོལ་པ་དང་། བཅོམ་ལྡན་འདས་ཀྱིས་བཀའ་སྩལ་
པ། དགེ་སློང་དག །བྲམ་ཟེ་དང་། ཁྱིམ་བདག་རྣམས་འགྱུར་བ་ནི། ཐོག་ཏུ་བབ་པོ། །དེ་ལྟ་བས་ན། དགེ་སློང་པས་ལྷུང་བཟེད་གཟུགས་པར་མི་བྱ་སྟེ། དགེ་སློང་ལྷུང་བཟེད་བཟུང་ན། འགལ་
ཚབས་ཅན་དུ་འགྱུར་རོ། །གླེང་གཞི་ནི། མཉན་ཡོད་ན་འོ། །དྲུག་སྡེ་རྣམས་ཀྱི་ཀུན་ཏུ་སྤྱོད་པ་ནི། ནང་པར་སྔར་ལངས་ནས། བང་ཐོག་ཏུ་འཛེགས་ཏེ་ཕྱོགས་བཞིར་ལྟ་ཞིང་དེ་རིང་ག་ན་ཉེ་དུ་
འདུས་པའམ། ཟ་སྟོན་དཔྱིད་བསྟང་བ་དེར་སྐྱུར་དགོས་མ་པ་བསྟང་སྟེ་འགྲོ་བར་བྱེད་དོ། །དེ་ཙམ་ན་དུས་གཞན་ཞིག་ན་ཉེ་དུ་ཞིག་འདུ་བར་སྟོན་པ་བང་ཐོག་ཏུ་འཛེགས་པས་ཏེ་བལྟ་བར་བརྩམས་ན།
དེས་ཟས་ཆོ་ག་ཞིང་བ་མཐོང་ནས་དེ་རིང་ང་ལ་ང་རེ་ཞེས་པར་སྟོན་པ་དང་། དེ་ཙམ་ན་ཉེ་དུ་བ་གཞན་ནས་པ་ཞིག་ཕྱིན་པས་ཞིག་ཏུ་བོ་དམ་ཞིག་སྤྲས་པ་མཐོང་ནས་དེ་དག་ལ་སྨྲས། དེ་ཁྱེར་ནས
རྒྱལ་བྱེད་ཀྱི་ཚལ་དུ་སོང་བ་དང་། སྐྱབས་དེ་རྣམས་ཞིང་ཕྱི་བཞིན་འབྲས་ཚལ་རྒྱལ་བྱེད་ཀྱི་ཚལ་གྱི་སྒོ་ན་གྲུ་འཕྱིན་པར་བྱེད་དོ། །སངས་རྒྱས་བཅོམ་ལྡན་འདས་རྣམས་ནི། མཁྱེན་བཞིན་
དུ་སྟོང་བར་མཛད་པ་ཡིན་པས། བཅོམ་ལྡན་འདས་ཀྱིས་ཚེ་དང་ལྡན་པ་ཀུན་དགའ་བོ་ལ་བཀའ་སྩལ་པ། ཀུན་དགའ་བོ་འདི་ཅི་སྐད་འཕྲིན། དེས་གསོལ་པ། བཙུན་པ། དེ་ཡོད་མ་སྐྱུས་པ་དེ། །སྐྱེ

བཅེ་དགས་འཆལ་པ་ཏེ་མ་ཆེས་བའི་སླུང་དུ་གོ། །བཅོམ་ལྡན་འདས་ཀྱིས་བཀའ་བསྩལ་པ། ཀུན་དགའ་བོ། དགེ་སློང་དག་ལྟུང་བ་གི་སོ་དམ་ཟའམ། བཙུན་པ། འཚལ་ལགས་སོ། །ཀུན་དགའ་
བོ། མི་དྲུག་ས་ཀྱི་རྒྱུ་ལ་པོ་སེ་བོ་ན། མི་དྲུག་པ་བཟང་པོ་བཟང་པོ་དག་བཤད་ནས་ཤ་བཟང་པོ་དག་ཟོས་ཤིང་བཟས་བཟང་པོ་དག་འཐུངས་ནས་པོ་ར་ཏེ་འགྲོ་འི། སྡུག་གོ་དམ་སྤྱོད་པར་བྱེད་ལས།
དེ་སྐྱ་བསན། དགེ་སློང་གིས་ལྟུང་བ་གི་སོ་དམ་བཟའ་བར་མི་བྱ་སྟེ། ཟན་འགལ་ཚོང་ཅན་དུ་འགྱུར་རོ། །དགེ་སློང་དག །གཞན་ཡང་ངས་དགེ་འདུན་གྱི་གནས་བརྟན་གྱི་ཀུན་ཏུ་སྤྱོད་པའི
ཆོས་བཅའ་བར་བྱ་སྟེ། དགེ་འདུན་གྱི་གནས་བརྟན་གྱི་དགེ་སློང་གིས་ཤ་འབྲིམ་པའི་ཚེ། འདི་ཙོ་འི་ཤ། ལྟུང་གི་སོ་དམ་མ་ཡིན་ནམ་ཞེས་དྲི་བར་བྱའོ། །མ་དྲིས་པར་ལེན་ན། འགལ་ཚོང་
ཅན་དུ་འགྱུར་རོ། །སྡོམ་ནི། རྩིལ་ཤིང་རྣམས་ནི་བྲིམས་པ་ན། །སྨན་གཉིས་དག་ནི་བ་བ་དང་། །ལ་བ་བསྒྱུར་བ་བྱ་བ་དང་། །དེ་སྐྱ་བུ་ལ་སོགས་པའོ། །སངས་རྒྱས་བཅོམ་ལྡན་འདས
མཉན་ཡོད་ན་རྒྱལ་བུ་རྒྱལ་བྱེད་ཀྱི་ཚལ་མགོན་མེད་ཟས་སྦྱིན་གྱི་ཀུན་དགའ་ར་བ་ན་བཞུགས་སོ། །མི་བོང་ཞིག་ན་གཙུག་ལག་ཁང་ཞིག་ཡོད་དེ། ཇི་ཙམ་དུ་གཞན་ཞིག་ན་དགའ་བོ་དང་ཉེ་
དགའ་འཁོར་ཏུ་ཞིག་དང་དང་བ་ལས་ནི་བོར་དེར་ཕྱིན་ནོ། །དེ་ནས་དེ་ཞིག་ན་དགེ་འདུན་ལ་ཡང་ཉེ་དགའ་ཞིག་སྐྲན་ནད་ཀྱིས་བཏབ་ནས་ཀུན་ཏུ་སྤྱོད་པ་ཡིན་པས་དགེ་སློང་ནང་དག་གིས་ཀྱང་

༡༠

༄༅། །ལོ་ནར་ཅར་བབ་དང་ཉེ་དགའ་འཁོར་དགའ་བོ་ལ་སྨྲས་པ། སློབ་དཔོན། ཕྱུང་བ་རྣམ་གཉིས་པོ་ཅན་འདི་དག ། ཁྱེད་རྣམས་པ་ར་རྒྱལ་ཅན་དག་ཅིག་ངས་གཅིག་ཅོ་འདི། ཆུར་སྒྲོན།
གཞན་སྡེ་བཙུགས་ལ་འདི་དག་རྣ་རེ་བ་ཏི་ཕྲུར་བསྒོ་ངང་བ་གཞིགས་སོ། །དེ་ས་སྨྲས་པ། ལེགས་སོ་ཏེ། །དེ་བཞིན་བྱེད་ཅེས་དེ་དག་གིས་བསྒོ་འདུག་པ་དང་། དགེ་འདུན་གྱིས་རྙེད་པ་དེ་བགོས་སོ། །
གང་གི་ཚེ་རྙེད་པ་དེ་བགོས་ཟིན་པ་དེའི་ཚེ་དྲག་པོ་ཉེས་ལ་ཕྱུགས་སྨྲས་པ། ཚོ་དང་ཐོན་པ་དག །དགེ་འདུན་གྱི་རྙེད་པ་བགྱི་བ་བགོ་འམ། །དགེ་སློང་རྣམས་ཀྱིས་སྨྲས་པ། ཁྱེད་དག་ལས་དག་རྣོང་འདེར་
ཙོང་ངས་ཀྱི། རྙེད་པ་དེ་འབྲིམ་པའི་ཚེ་མ་ཡིན། དེ་དག་གིས་སྨྲས་པ། ཅི། ཁྱེད་བགོ་ར་རྒྱུ་ཞིག་ཡིན་ནམ། བགོས་པར་མི་རུང་ངོ་། བགོ་ཉེས་ན་ཏེ། ཅི། ཁྱོད་ཀྱིས་བགོ་བར་བྱས་ནས་བགོས་སམ།
སྐབས་དེ། དགེ་སློང་རྣམས་ཀྱིས་བཅོམ་ལྡན་འདས་ལ་གསོལ་པ་དང་། བཅོམ་ལྡན་འདས་ཀྱིས་བཀའ་སྩལ་པ། དགེ་འདུན་ལ་ནི་དགེ་འདུན་གྱི་རྙེད་པ་འབྲིམ་ན། དགེ་སློང་གང་དག་ཡང་
གང་དུ་ཡང་མ་འགྲོ་ཞིག །ཅེས་བགོ་བར་བྱས་ནས་རྙེད་པ་བྲིམ་པར་བྱའོ། །དགེ་སློང་རྣམས་ཀྱིས་རྙེད་པ་ཕྱིར་བསྡུས་སོ། །བསྡུས་ནས་དགེ་འདུན་ལ་དགེ་འདུན་གྱི་རྙེད་པ་འབྲིམ་ན། དགེ་
སློང་གང་ཡང་གང་དུ་ཡང་མ་འགྲོ་ཞིག །ཅེས་བསྒོས་ནས་[illegible]གིས་བགོ་བ་རབ་ཏུ་ཆས་པ་དང་། དྲང་སྲོང་[illegible]བཞིན་དུ་བསྐྱེད་དུ་གསོལ་ཏོ། །འདུལ་བ

ཕྲན་ཚེགས་ཀྱི་གཞི། བམ་པོ་ཉི་ཤུ་རྩ་གསུམ་པ། གང་གི་ཚེ་དགེ་འདུན་གྱིས་རྙེད་པ་དེ་བགོས་ཞིན་པ་དེའི་ཚེ་དེ་དག་ཡང་འོངས་ནས་སྨྲས་པ། ཚེ་དང་ལྡན་པ་དག །རྒྱུ་རྙེད་པ་དེ་བགོའོ། །དགེ་
སློང་དག་གིས་སྨྲས་པ། ཁྱེད་བག་ང་ཉམས་དགེ་རྫོང་འཛིན་རལ་བའི་ཚེས་ཀྱི། རྙེད་པ་དེ་དགེ་འདུན་ལ་བོར་བར་བྱས་ནས་འབྲིམ་པའི་ཚེ་ནི་མ་ཡིན། དེ་དག་གིས་སྨྲས་པ། གལ་ཏེ་ཁྱེད་ཀྱིས་གོ་བར་བྱས་ཁྱང་དགོས་
བར་མི་ཆུད་དམ། བགོ་ཉེས་སོ། ཅི་ཁྱེད་ཀྱིས་གོ་བར་བྱས་ནས་གཉིད་བརྡུངས་སམ། སྐབས་དེ། དགེ་སློང་རྣམས་ཀྱིས་བཅོམ་ལྡན་འདས་ལ་གསོལ་པ་དང་། བཅོམ་ལྡན་འདས་ཀྱིས་བཀའ་སྩལ་
པ། གོ་བར་བྱས་ནས་གཉིད་བརྡུངས་ན་ཡང་དགེ་འདུན་ལ་རྙེད་པ་དེ་ཐོབ་པར་བྱའོ། །དགེ་སློང་རྣམས་ཀྱིས་ཡང་རྙེད་པ་དེ་སྤྲུར་བསྡུས་སོ། །བསྡུས་ནས་དེ་བཞིན་དུ་གོ་བར་བྱས་ཏེ་གཉིད་བརྡུངས་ནས་བགོ
བར་བརྩམས་པ་དང་། དེ་དག་དེ་ཁོ་ན་བཞིན་དུ་གནག་སྟེ་འཁོད་དོ། །གང་གི་ཚེ་རྙེད་པ་དེ་བགོས་ཟིན་པ་དེའི་ཚེ་ཡང་འོངས་ཏེ་ཁོ་ན་བཞིན་དུ་སྨྲས་པ་དང་། དགེ་སློང་རྣམས་ཀྱིས་སྨྲས་པ། དགེ་
འདུན་ལ་ཡང་གོ་བར་བྱས། གཉིད་ཡང་བརྡུངས་ནས་ཁྱེད་ག་ལ་ས་དུ་སོང་ནས་འབྲི་ར་ཕོངས། དེ་དག་གིས་སྨྲས་པ། ཁྱེད་ཀྱིས་གོ་བར་ཡང་བྱས། གཉིད་ཡང་བརྡུངས་ཀྱང་དེ་ཅི་ག །ཁྱེད་ཀྱིས་ཆུ་ལ་གྲི
ཁྲིམས་ལམ། བགོས་པར་མི་ཆུད་དམ། བགོ་ཉེས་སོ། །ཞེས་ཟེར་བའི་སྐབས་དེ། དགེ་སློང་རྣམས་ཀྱིས་བཅོམ་ལྡན་འདས་ལ་གསོལ་བ་དང་། བཅོམ་ལྡན་འདས་ཀྱིས་བཀའ་སྩལ་པ། གོ་བར་བྱས་

༄། །ཀྱེ་གཎྜཱི་བརྡུངས་ནས་ཚུལ་ཤིང་བྲིམ་པར་བྱའོ། །དགེ་སློང་རྣམས་ཀྱིས་ཡང་ནི་དབ་དེ་བསྡུས་སོ། །བསྡུས་ནས་བགོ་བར་བྱས། གཎྜཱི་བརྡུངས་ཚུལ་ཤིང་བྲིམས་ཏེ་
བགོ་བར་བརྩམས་པ་དང་། དེ་དག་དེ་བོན་བཞིན་དུ་གབ་སྐྱ་འདུག་གོ། །གང་གི་ཚེ་ཉེ་དཔྱད་བགོས་ཟིན་པ་དེའི་ཚེ་དེ་དག་འོངས་ནས་དེ་བོན་བཞིན་དུ་སྨྲས་པ་དང་། དགེ་སློང་རྣམས་ཀྱིས་
སྨྲས་པ། ཚེ་དང་ལྡན་པ། ཁྱེད་ཀྱིས་དགེ་འདུན་ལ་ད་ལྟར་ཅི་འདྲིའམ། དགེ་འདུན་ལ་བགོ་བར་བྱས། གཎྜཱི་བརྡུངས། ཚུལ་ཤིང་བྲིམས་ན། ཁྱེད་ག་ལས་དག་རྣོང་འདིར་ཕྱིན། དེ་དག་གིས་
སྨྲས་པ། ཚེ་དང་ལྡན་པ་དག །ཉེད་པ་ལྟ་བར་རོགས། གལ་ཏེ་དེ་ལྟ་ན། ཁོ་བོ་ཅག་གིས་དགེ་འདུན་ཉི་ཟླ་ཚེ་དྲིས་པ་སྨྲོས་ཤིག །གལ་ཏེ་ཁྱེད་ཀྱིས་དགེ་འདུན་ལ་བགོ་བར་བྱས། གཎྜཱི་
བརྡུངས། ཚུལ་ཤིང་བྲིམས་ན། དེ་རིང་། ཁྱེད་ཀྱིས་ཁོ་བོ་ཅག་གི་བགོ་སྐལ་བསྟན་ཏམ། དེ་དག་ན། ཉེ་བ་མེད་ཀྱི་དབྱུ། འགྲོའོ། །ཞེས་ཟེར་བའི་སྐབས་དེ། དགེ་སློང་རྣམས་ཀྱིས་བཅོམ་
ལྡན་འདས་ལ་གསོལ་པ་དང་། བཅོམ་ལྡན་འདས་ཀྱིས་བཀའ་སྩལ་པ། དགེ་འདུན་ལ་བགོ་བར་བྱས། གཎྜཱི་བརྡུངས། ཚུལ་ཤིང་བྲིམས་ནས་གང་ཞིག་མི་སྣང་བ་དེའི་བགོ་སྐལ་བསྟན་
ནས་བགོ་བར་བྱའོ། །བགོས་ནི་སྐྱེ་ཏེ་ཕོ་དབང་བག་ཡིན་པ་དེ་ལ་ནི། ཉེ་དབྱེ་བ་ཕྱིར་མི་བྱའོ། །གལ་ཏེ་ཚུལ་ཤིང་བགོས་ནས། ལེན་པར་བགོས་པ་ཡིན་ན། འདི་ལ་འཇུག་པར་མི་བྱའོ།

དགེ་སློང་ཞིག་ཚེ་དང་ལྡན་པ་ཀཱ་ལ་ནནྡི་དེ་ཁྲུར་དགེ་འདུན་ལ་ཚོ་འབྲི་བར་ཡང་མི་བྱའོ། །དགེ་སློང་ཚེ་དང་ལྡན་པ་ཀཱ་ལ་ནནྡེ་དགེ་འདུན་ལ་ཚོ་འབྲི་བར་བྱེད་ན། འགའ་ལ་ཚོགས་ཅན་དུ་འགྱུར་རོ། །སློང་བ་ཞིག་གི་ཞག་ཉན
ཡོད་ནའོ། །གང་གི་ཚེ་ཁྱིམ་བདག་མགོན་མེད་ཟས་སྦྱིན་གྱིས་རྒྱལ་བྱེད་ཀྱི་ཚལ་འབྱུགས་པ་བཞིའི་དགེ་སློང་གི་དགེ་འདུན་ལ་ཕུལ་ནས་ཚོན་རྩི་འདྲ་བ་ར་ནམ་པ་སྣ་ཚོགས་ཀྱིས་ཁྱིན་དང་བཅས་ཏེ་རི་མོ་བྲིས
པ་དེའི་ཚེ་མཉན་ཡོད་ན་གནས་པའི་སྐྱེ་བོའི་ཚོགས་ཀྱིས་ཇི་སྐད་ཁྱིམ་བདག་མགོན་མེད་ཟས་སྦྱིན་གྱིས་རྒྱལ་བྱེད་ཀྱི་ཚལ་ལ་ཚོན་རྩི་འདྲ་བ་ར་ནམ་པ་སྣ་ཚོགས་ཀྱིས་ཁྱིན་དང་བཅས་ཏེ་རི་མོ་བྲིས་ནས་མཆོག
ཕུན་སུམ་ཚོགས་པར་བྱས་པ་ཐོས་ནས་ཏེ། དེའི་ཚེ་སྐྱོ་ག་ཅན་གསེར་བརྒྱ་སྟོང་ཐུབ་ཏུ་མ་རྒྱལ་བྱེད་ཀྱི་ཚལ་བལྟ་བའི་ཕྱིར་ཉེ་བར་སོང་ངོ་། །ཡང་དེའི་ཚེ་མཉན་ཡོད་ན་བྲམ་ཟེ་ཞིག་གནས་པ་དེ་ལ་རྒྱལ་པོ
དང་། བློན་པོ་དང་། གྲོང་མི་རྣམས་བྲམ་ཟེ་འདི་མཛེས་སོ། །ཞེས་མངོན་པར་དད་དོ། །དེས་རྒྱལ་པོའི་ཕོ་བྲང་ནས་ཆེན་པོ་ལ་འོས་པའི་ལ་བ་ཞིག་ཐོབ་བོ། །དེས་དེ་བགོས་ནས་རྒྱལ་བྱེད་ཀྱི་ཚལ་དུ་ཕྱིན་
མི་བཀྲ་བ་ཞིག་མཐོང་ངོ་། །དེ་མཐོང་མ་ཐག་ཏུ་གོས་ཆེན་དང་བཅས་པ་ཀྱི་སྣེ་ས་ཅེས་ལ་བ་དེ་ཕྱོགས་བཞིའི་དགེ་སློང་གི་དགེ་འདུན་ལ་ཕུལ་ལོ། །བཅོམ་ལྡན་འདས་ཀྱིས་གོས་ཀྱིས་ཅི་དེ་བྱ་ཞེ་ན། ཐན
ལེའམ་ཁྲི་སྟེ་དྲུའི་རྒྱུ་ཙམ་དུ་ཡང་མཉམ་པར་བགོའོ། །ཞེས་གསུངས་པ་ནས། དགེ་སློང་ཕྲན་རྣམས་ཀྱིས་དེ་ཚལ་བུ་ཚལ་བུར་བྱས་ནས་མཉམ་པར་བགོས་སོ། །བྲམ་ཟེ་དེས་བགོས་མཐོང་། ལ་བ་དེ

།ཆེན་པོ་ལ་འཚོས་པ་ཞིག་པས། བདག་གིས་འཕགས་པ་ནམ་མཁས་ཀཱ་ཤྱ་པའི་དགེ་ཚུལ་ལ་སྐུར་བ་བཏབ་དོ། །སྔ་མ་སྟེ། དེ་ནང་པར་སྔར་ལངས་ནས་རྒྱལ་བྱེད་ཀྱི་ཚལ་དུ་
སོང་བ་དང་། རྒྱལ་བྱེད་ཀྱི་ཚལ་གྱི་སྒོ་ན་དགེ་སློང་དམ་དང་པོ་གཅིག་འདུག་གོ །དེས་སྨྲས་པ། འཕགས་པ་བདག །ཕྱག་འཚལ་ལོ། །བྲམ་ཟེ་ཆེན་པོ། ནད་མེད་དམ་ཅི། །ཉེ་བ་གུས་པ། བདག
གིས་བྱེད་ལ་ལོ་བསྐུལ་བ་དེ། ཁྱེད་ཀྱིས་ཅི་ར་བགྱིས། དགེ་སློང་རྣམས་ཀྱིས་སྨྲས་པ། བྲམ་ཟེ་ཆེན་པོ། རྗེས་སུ་ཡི་རང་བར་གྱིས་ཤིག །ཁོ་བོ་ཅག་གིས་མཁན་པ་ཆུ་བཀོད་སོ། །ཁྱེ་ཅག
ཅི་གིས་སྨྲས་པ། སྔར་བ་གིས་ནི། བསོད་སྙོམས་ཞུ་ལ་བྱོན་ཏོ། །གཞན་ཞིག་གིས་སྨྲས་པ། བདག་གིས་ནི། རྐང་པ་ཡུ་བྱུང་ལ་བྱོན་ཏོ། །གཞན་ཞིག་གིས་སྨྲས་པ། བདག་གི་ན་ནི། སྟོང་
གར་དང་སྦྱར་ཏོ། །གཞན་ཞིག་གིས་སྨྲས་པ། བདག་གིས་ལྷུང་བཟེད་ཕྱི་བར་བྱས་སོ། །དེས་སྨྲས་པ། འཕགས་པ། ལ་བ་ཆེན་པོ་ལ་འཚོས་པ་ཞིག་གམ། ཀྱེ་མ་བྱེད་ཀྱིས་དེ་ཀ་ནྲ་པ་ཙ་དགེ
ཙ་བསྐུར་ལ་ཀ་ན་པ་ཙ་དགའ་སྦོ་འོད་དོ་ཅེས་ཟེར་བ་འདི་ཡ་བས་དོ། དགེ་སློང་རྣམས་ཀྱིས་བཅོམ་ལྡན་འདས་ལ་གསོལ་བ་དང་། བཅོམ་ལྡན་འདས་ཀྱིས་བཀའ་སྩལ་པ། དགེ་སློང་དག
བྲམ་ཟེ་དེ་ནི་ར་བ་བདེན་ཏེ། དེ་ཅི་ཕྱིར་ན། དགེ་འདུན་ལ་བསོས་ཀྱི་སྙིང་པོ་དེ་ཡ་བུ་བྱུན་པ་བགད་ཡིན་པའི། ཀ་ནྲ་པ་ཙ་དགེ་ཙ་བསྐུར་ལ་ཀ་ནྲ་པ་ཙ་དགའ་བོ་བར་བྱེད། །སྔོན་མ་ནི། ཟད་བམ

ཡིན་ཞུ་དག་གི །ལྷམ་ནི་དགག་པ་མཛད་པ་དང་། །དེ་མ་ཐགས་ཀྱི་ནི་ལྷམ་དག་དང་། །དེ་ཡི་སྙིང་པོ་རི་མོ་པ་འོ། །སངས་རྒྱས་བཅོམ་ལྡན་འདས་མཉན་ཡོད་ན་རྒྱལ་བུ་རྒྱལ་བྱེད་ཀྱི་ཚལ་མགོན་
མེད་ཟས་སྦྱིན་གྱི་ཀུན་དགའ་ར་བ་ན་བཞུགས་སོ། །དྲུག་སྡེ་རྣམས་ཀྱིས་སྨྲས་པ། དགའ་བོ་ཉེ་དགའ་བོ། ཁྱེད་ཅག་གིས་མཉན་ཡོད་དུ་སྐྱེ་བོ་མང་པོ་ཐམས་ཅད་ལ་མ་ལུས་པར་བཟང་འབབ་པའི་རིན་
ཀླུང་ལས་ན། ཀྱུ་ཤ་ཟོ་ཞི་སྨད་པོ་ཆེ་འདུལ་བ་དེ་དགེ་གིས་བདག་ཅག་ལ་ཕྱུང་ན་ཕྱུང་མ་ཐུབ་ཀྱི། ཀྱུར་ཤོག །འདིར་ངོ་། །ཁྱུང་ནང་ཅིག་བསླང་དོ། །དེ་ན་བཅིག་གིས་སྨྲས་པ། ལེགས་སོ། །དེ་སྐད
བྲམ་ཟེ་ཀྱི། ཚོང་ཀྱང་ཐབས་ཤེས་ཀྱིས་བ་ཤམ་པར་བྱའོ། །ཅི་ཞིག་བྱ། སོ་དང་པོའི་པགས་པ་ལས་ལྷམ་བྱས་ཡོད་བགོས་ཏེ་ཧྲི་ཀར་འགྲོ་ནས་གྲོང་པ་ཆེ་རྣམས་དཀྲོགས་པར་བྱའོ། །གཞན་དག་གིས་སྨྲས
པ། རྟེན་ཅིག་དེ་བཞིན་དུ་བསྒྲུབས་ལ། སྐལ་ནི་མ་སྟོང་ན། ཕྱིས་དེ་ཕྱིར་བྱའོ། །ཞེས་དེ་རྣམས་ནུབ་བར་སྡེར་ཡུལ་ངས་ཏེ་དེ་དག་གིས་བྲུ་ང་དུ་སོང་ནས་སྨྲས་པ། བཞིན་བཟང་དག །གཙུས་པ་ཁྱེད་ཀྱིས་བཞི
ཚོགས་ལ་ཟས་ཀྱི་རི་མོ་སྦྱིན་ཅིག །དེ་དག་གིས་སྨྲས་པ། འཕགས་པ། ཁྱེད་ལ་ཡོ་པ་པོ་ཅག་ཅི་རིགས་ཞུས་ན། གང་གི་ཕྱིར་བ་པོ་ཅག་གིས་ཟས་ཀྱི་རི་མོ་སྦྱིན། དྲུག་སྡེ་རྣམས་ཀྱིས་འཛུམ་ལ་ཏེ། །ཞེས
གནས་སོ་དེ། །དེ་དག་གིས་སྦྱར་གྲོས་བྱས་པ་བཞིན་སོ་དང་པོའི་པགས་པ་ལས་ལྷམ་བྱས་ནས་བགོས་ཏེ། དེ་དག་གྲོང་པ་ཆེ་རྣམས་རྒྱུ་བའི་ཧྲི་ཀར་དེ་དག་འདུག་པ་དང་། གྲོང་པ་ཆེ་རྣམས་ཀྱིས

༄། །སྐྱེ་བོ་འདི་དག་ཚེ་རིང་བ་ནི་ཉེས་པ་ཅིག་རྒྱུ་ག་ག་ཏེ་ཧེ་ཏུ་འགྲོས་པ་ར་བརྩམས་སོ། །གླང་པོ་ཆེ་འདུལ་བ་རྣམས་ཀྱིས་ལྕགས་ཀྱུ་ག་གིས་འཚེ་ལ་ཡོད་མེ་ཀྱིས་བཟུང་ན། མ
ཁྲུབ་བ་དང་། རྟ་སྡེ་རྣམས་ཀྱིས་སྨྲས་པ། ཚེ་དང་ལྡན་པ་བདག །མགོ་ཏད་ཞིག ། མ་གཏད་ཞིག ། དེ་བ་ཡིས་སྨྲས་པ། འཕགས་པ། མི་ཐུབ་ན། ཇི་སྐད་མི་གཏོང་བ། རྟ་སྡེ་རྣམས་ཀྱིས་སྨྲས
པ། ཁོ་བོ་ཅག་གིས་གླུ་ནུས་ནས། འཕགས་པ། དེ་ལྟར་ག་ལ་འདུན། སྨན་ཆེར། །ཚེ་དང་ལྡན་པ་བདག །གལ་ཏེ་བཟའ་བའི་རི་ནས་སྐྱེར་བར་དུ་མ་འཆའ་ན། སྨྲ་ནོ། །འཕགས་པ། དབུལ་པོ་ལ་བརྟེན
གང་ཞིག་ཁྲེལ་ནས་དང་དག་གི་ཛེ་ཁྲིག་ས་མ་ཡིན་པར་ཇི་སྐད་འགྲུབ་པ་དང་། སོ་རྣའི་དྲི་མ་ནམ་ལས་གླང་པོ་ཆེ་རྣམས་སྐྱོད་དོ། །གླང་པོ་ཆེ་འདུལ་བ་རྣམས་ཀྱིས་སྨྲས་པ། འཕགས་པ། ཅི་ཁྱོད
ཤི་ག་ལྷ་ཡས་མཁྱེན་ནམ། བཞིན་བཟང་། ཁོ་བོ་ཅག་རིག་སྔགས་མི་ཤེས་སོ། །འཕགས་པ། གལ་ཏེ་དེ་ཁྲན། ཁྱོད་ཀྱིས་ཇི་ལྟར་བསྒྲུག །དེ་རྣམས་ཀྱིས་ཇི་ལྟར་བཀྲུར་བ་བཀྲུང་བ་དང་། དེ
དག་གིས་སྨྲས་པ། ཁྱེད་ཀྱིས་ག་ནོན་དགའ་བ་ལ་ཧཱ་བྱས་པ་ཧཱ། གལ་ཏེ་རྒྱལ་པོའི་གླང་པོ་ཆེ་དམ་པ། ཡན་ལག་མཆོག་ཅན་འདི་ཁྱིར་གྲུ་གནས་ཀྱི་ཅང་དུ་ཕྱིར་བར་གྱུར་ན། ཁྱེད་ཀྱིས
རྒྱལ་པོ་ལ་ཀུ་ཅ་ཡས་པར་མ་གྱུར་ཏམ། དེ་དག་འཛུམ་དམུལ་ལམ་ཅང་མི་ཟེར་བར་འདུག་པའི་སྐབས་སོ། །དགེ་སློང་རྣམས་ཀྱིས་ཚེ་མ་ལྡན་ཁྱེ་ལ་ཡ་ཆོལ་བ་དང་། བཅོམ་ལྡན་འདས་ཀྱིས

དགེ་ཚལ་པ། ཉེས་དམིགས་ས་རྒྱུ་ར་ལྡིང་བཞི། དགེ་སློང་དག་སེང་གེའི་པགས་པའི་ལྷམ་གྱོན་པ་ལས་བྱུང་ངོ༌། དེའི་ཕྱིར་དགེ་སློང་དག་སེང་གེའི་པགས་པའི་ལྷམ་བཅང་བར་མི་བྱའོ། །སྐམ
ཏུ་དགེ་ཚལ་ནས་དགེ་སློང་རྣམས་ལ་བཀའ་སྩལ་པ། དགེ་སློང་དག །དེ་ལྟ་བས་ན། དགེ་སློང་གིས་སེང་གེའི་པགས་པའི་ལྷམ་བཅང་བར་མི་བྱ་སྟེ། དགེ་སློང་སེང་གེའི་པགས་པའི་ལྷམ་འཆང་
ན། འགལ་ཚབས་ཅན་དུ་འགྱུར་རོ། །བཅོམ་ལྡན་འདས་ཀྱིས་དགེ་སློང་གིས་སེང་གེའི་པགས་པའི་ལྷམ་བཅང་བར་མི་བྱའོ། །ཞེས་བཀའ་སྩལ་པ་དང་། དྲུག་སྡེ་རྣམས་ཀྱིས་སྟག་གཟིག
གི་ལྷམ་བཅང་བར་བརྩམས་པའི་སྐབས་དེ། དགེ་སློང་རྣམས་ཀྱིས་བཅོམ་ལྡན་འདས་ལ་གསོལ་པ་དང་། བཅོམ་ལྡན་འདས་ཀྱིས་བཀའ་སྩལ་པ། དེ་ལྟ་བས་ན། སེན་མོ་དང་། མཆེ་བའི་
སྡེབས་ཅན་ལྟ་བུ་གླང་པོ་ཆེ་ཉིད་དང་། རྟ་ཅང་ཤེས་དང་། སེང་གེ་དང་། སྟག་དང་། གུང་གི་པགས་པའི་ལྷམ་བཅང་བར་མི་བྱའོ། །བཅོམ་ལྡན་འདས་ཀྱིས་སེན་མོ་དང་། མཆེ་བའི་སྡེབས
ཅན་ལྟ་བུའི་པགས་ལྷམ་བཅང་བར་མི་བྱའོ། །ཞེས་བཀའ་སྩལ་པ་དང་། ཚེ་དང་ལྡན་པ་ཉེ་བར་འཁོར་གྱིས་བཅོམ་ལྡན་འདས་ལ་ཞུས་པ། བཙུན་པ། སེན་མོ་དང་། མཆེ་བའི་སྡེབས་ཅན་གཞན
དག་ཀྱང་མཆིས་ན། ཅི་ལགས། དེ་དག་གི་པགས་པའི་ལྷམ་ཡང་བཅང་བར་མི་བགྱི་ལགས་སམ། ཉེ་བར་འཁོར། དེ་དག་གི་པགས་པའི་ལྷམ་ཡང་བཅང་བར་མི་བྱ་སྟེ། འཆང་ན། འགལ་

སྡེ་ཞ། ཕ།

༄། །ཚོགས་པ་ཅན་[illegible]ཏུ་འགྱུར་རོ། །གླེང་གཞི་ནི། མཉན་ཡོད་ན་གོ། །མཉན་ཡོད་ན་དགེ་སློང་ཞིག་གཞང་འབྲུམ་གྱི་ནད་ཀྱིས་ཐེབས་པ་དེ་སྨན་པའི་དྲུང་དུ་སོང་ནས་བཞིན་

བཟང་། བཙལ་པ་གཞང་འབྲུམ་གྱི་ནད་[illegible]། སྨན་སྟོན་ཅིག །དེས་སྨྲས་པ། འཕགས་པ། དེ་མ་ཕྲུགས་ཀྱི་ལྷུམ་མ་ཉེ་བས་ཤིག་དང་། ཆོད་སོས་པར་འགྱུར་རོ། །དེས་སྨྲས་པ། བཅོམ་ལྡན་

འདས་ཀྱིས་མ་གནང་ངོ། །འཕགས་པ། ཁྱེད་ཀྱི་སྟོན་པ་ནི། ཐུགས་རྗེ་ཅན་ཡིན་པས་གནང་བར་འགྱུར་རོ། །ཀྱི་བསད། དགེ་སློང་རྣམས་ཀྱིས་བཅོམ་ལྡན་འདས་ལ་གསོལ་པ་དང་། བཅོམ་

ལྡན་འདས་ཀྱིས་བཀའ་སྩལ་པ། དེ་སྐྱ་བསན། གཞན་དགི། །དགེ་སློང་གཞང་འབྲུམ་གྱི་ནད་ཀྱིས་ཕྱོགས་ལས་པས། དེ་མ་ཐུབ་པས་ཀྱི་ཕྱུམ་པ་ཅད་པར་བྱའོ། །བཅོམ་ལྡན་འདས་ཀྱིས་དགེ་སློང་གཞང་

འབྲུམ་གྱི་ནད་ཀྱིས་ཐེབས་པ་པས་དེ་མ་ཐུབ་པས་ཀྱི་ཕྱུམ་པ་ཅད་པར་བྱའོ། །ཞེས་བཀའ་སྩལ་པ་དང་། ཉི་མ་པ་མང་དུ་པ་མ་ཉེ་དེ་ནས་བཅོམ་ལྡན་འདས་ཀྱིས་བཀའ་སྩལ་པ། གལ་ཏེ་ཉི་མ་པ་མང་པོར་

མ་རྟེ་ན། ཏྲི་ཤི་སྐམ་པོ་ཅིག་བཏུན་བཞག་ཅུ་སླན་པར་བྱའོ། །འདུལ་བ་འབྲུ་ཚགས་ཀྱི་གཞི་ལས། སྨན་ལྟ་པ་རྫོགས་སོ།། །།དབྱར་པའི་སྡོམ་ནི། ཀྲུས་པ་ར་ནི་བསྐྱེད་དུ་གཔོ་དགས། །

ཁྲག་དང་དབྱིན་ཙོད་ཀ་ཧི་ད། །བཅས་པ་མདོ་ན་ཏི་ཙེ་ཏེ་ཀྱི་ཕྱུམ་ཤད་ང་། །དགེ་སློང་ལྷ་གམ་མི་དང་བཅས། །སྨན་ནི། དེ་ཡི་རྒྱུས་པ་འཕྲེང་བ་དང་། །ཁ་བཞིན་ཚོ་བ་ལྷན་ཧི་ཕྱི་ཆལ་ན་དང་། །ཡུ་ཆད་

དང་ནི་ཡུ་ཁྲུང་དང་། །གྲོག་གུ་ཅན་དག་མི་བྱའོ། །སངས་རྒྱས་བཅོམ་ལྡན་འདས་མཉན་ཡོད་ན་རྒྱལ་བུ་རྒྱལ་བྱེད་ཀྱི་ཚལ་མགོན་མེད་ཟས་སྦྱིན་གྱི་ཀུན་དགའ་ར་བ་ན་བཞུགས་སོ། །བཅོམ་ལྡན་
འདས་ཀྱིས་དགེ་སློང་ཕོས་སོ་ན་མོ་དང་། མཆུ་བའི་རྩེ་བས་ཅན་ཕྲའི་པགས་པའི་ལྷམ་བཅང་བར་མི་བྱའོ། །ཞེས་བཀའ་སྩལ་པ་དང་། དྲུག་སྡེ་རྣམས་ཀྱིས་དེ་དག་གི་རྒྱུས་པ་པས་ལྷམ་བཅོམ་མས་ཏེ་ཉེས་
དམིགས་ཀ་དེ་ཉིད་དུ་བྱུང་ནས་བཅོམ་ལྡན་འདས་ཀྱིས་བཀའ་སྩལ་པ། དེ་དག་གི་རྒྱུས་པ་པས་ལྷམ་བཅོམ་པར་མི་བྱའོ། །བཅོམ་ལྡན་འདས་ཀྱིས་དེ་དག་གི་རྒྱུས་པ་པས་ལྷམ་བཅོམ་པར་མི་བྱའོ། །ཞེས་
བཀའ་སྩལ་པ་དང་། དྲུག་སྡེ་རྣམས་ཀྱིས་དེ་དག་གི་པགས་པའི་འབྲུ་བཀུག་བཅོམ་སྟེ། ཉེས་དམིགས་དེ་ཉིད་དུ་བྱུང་ནས་བཅོམ་ལྡན་འདས་ཀྱིས་བཀའ་སྩལ་པ། དེ་དག་གི་པགས་པའི་འབྲུ་
བཀུག་ལྷམ་བཅོམ་པར་མི་བྱའོ། །བཅོམ་ལྡན་འདས་ཀྱིས་དེ་དག་གི་རྒྱུས་པ་དང་། པགས་པའི་འབྲུ་བཀུག་ལྷམ་བཅོམ་པར་མི་བྱའོ། །ཞེས་བཀའ་སྩལ་པ་དང་། དྲུག་སྡེ་རྣམས་ཀྱིས་དེ་དག
གི་པགས་པ་ཐ་ལྡར་ལྷན་བཅུས་ཏེ་ཉེས་དམིགས་དེ་ཉིད་དུ་བྱུང་ནས་བཅོམ་ལྡན་འདས་ཀྱིས་བཀའ་སྩལ་པ། དེ་དག་གི་པགས་པ་ལས་བྱང་ལྷན་མི་བྱའོ། །བཅོམ་ལྡན་འདས་ཀྱིས་དེ་དག
གི་པགས་པ་ལས་བྱང་ལྷན་མི་བྱའོ། །ཞེས་བཀའ་སྩལ་པ་དང་། དྲུག་སྡེ་རྣམས་ཀྱིས་དེ་དག་གི་པགས་པ་ལས་ཧྲིང་ལྷན་བཅུས་ཏེ་ཉེས་དམིགས་དེ་ཉིད་དུ་བྱུང་ནས་བཅོམ་ལྡན་འདས་ཀྱིས་

ཉི་ཁྲི། ཀ ཉིས་བརྒྱ་ བཞི

༄༅། །བཀའ་སྩལ་པ། དེ་དག་གི་པགས་པ་ལས་ཧྲིད་ལྷན་མི་བྱའོ། །བཅོམ་ལྡན་འདས་ཀྱིས་དེ་དག་གི་པགས་པ་ལས་བྲུད་ལྷན་དང་། ཧྲིར་ལྷན་མི་བྱའོ། །ཞེས་བཀའ་སྩལ་པ་
དང་། དྲུག་སྡེ་རྣམས་ཀྱིས་དེ་དག་གི་པགས་པ་ལས་ལྷམ་ཡུ་ཆར་བྱས་ཏེ་ཉེས་དམིགས་དེ་ཉིད་དུ་གྱུར་ནས་བཅོམ་ལྡན་འདས་ཀྱིས་བཀའ་སྩལ་པ། དེ་དག་གི་པགས་པ་ལས་ལྷམ་ཡུ་ཆད་མི་
བྱའོ། །བཅོམ་ལྡན་འདས་ཀྱིས་དེ་དག་གི་པགས་པ་ལས་བྲུད་ལྷན་དང་། ཧྲིད་ལྷན་དང་། ལྷམ་ཡུ་ཆད་མི་བྱའོ། །ཞེས་བཀའ་སྩལ་པ་དང་། དྲུག་སྡེ་རྣམས་ཀྱིས་དེ་དག་གི་པགས་པ་
ལས་ལྷམ་ཡུ་ཐུང་དུ་བྱས་ཏེ་ཉེས་དམིགས་དེ་ཉིད་དུ་གྱུར་ནས་བཅོམ་ལྡན་འདས་ཀྱིས་བཀའ་སྩལ་པ། དེ་དག་གི་པགས་པ་ལས་ལྷམ་ཡུ་ཐུང་མི་བྱའོ། །བཅོམ་ལྡན་འདས་ཀྱིས་དེ་དག་
གི་པགས་པ་ལས་ལྷམ་ཡུ་ཐུང་མི་བྱའོ། །ཞེས་བཀའ་སྩལ་པ་དང་། དྲུག་སྡེ་རྣམས་ཀྱིས་དེ་དག་གི་པགས་པ་ལས་ལྷམ་སྒྲོག་བུ་ཅན་བྱས་ཏེ་ཉེས་དམིགས་དེ་ཉིད་དུ་གྱུར་ནས། བཅོམ་
ལྡན་འདས་ཀྱིས་བཀའ་སྩལ་པ། དེ་དག་གི་པགས་པ་ལས་ལྷམ་སྒྲོག་བུ་ཅན་མི་བྱའོ། །སྡོམ་ནི། རས་སྣང་འདོད་པ་ཐམས་ཅད་དང་། །དགེ་འདུན་བ་ཤིང་དང་བཟོ་སྦྱངས་དང་། །མགོན་མེད་
ཟས་སྦྱིན་ཁྱི་འུ་ཟ་ནས་དང་། །གཙུག་ལག་ཁང་དང་དབང་པོའོ། །བར་སྡོམ་ནི། བདྷྲ་མས་དང་རྒྱལ་པོ་ཚེ་དང་བདག་གི་མཐུ། །དེ་བཞིན་མི་དགའ་རབ་བརྒྱུད་རྒྱལ་འཚོ་བ་དང་། །ས་དགས

ཀྲྀ་ཡ་ཏྲ་ཡ་སེ་ཏི་ཏེ་ན་ན་ན་ཡ་ཨ་ཡ་པ་པ་ཙ་ཚོག །དེ་བཞིན་ཉི་ལམ་ས་འདི་ཉིན་སྐྱེ་བ་དང་གནས། །བྱང་ཆུབ་སེམས་དཔའ་དགའ་ལྡན་གྱི་གནས་ན་བཞུགས་པ་ན། རྒྱལ་པོ་ཉི་བ་བ་ཀྱི་གྲོང་ཁྱེར་ན་རྒྱལ་པོ
ལྷ་ཆེན་པོ་ཞེས་བྱ་བ་རྒྱལ་སྲིད་བྱེད་དུ་འཇུག་སྟེ་ཞེས་ཀྱི་རྒྱལ་པོ། རྒྱལ་སྲིད་འབྱོར་པ་དང་། རྒྱས་པ་དང་། བདེ་བ་དང་། ལོ་ལེགས་པ། སྐྱེ་བོ་དང་མི་མང་པོས་གང་བ། འཐབ་པ་དང་། རྩོད་
པ་དང་། འཁྲུག་པ་དང་། འཁྲུག་ལོང་རབ་ཏུ་ཞི་བ། ཆོམ་རྐུན་དང་། ནད་མེད་པ། སྨུ་ལུ་དང་། བུ་རམ་ཤིང་དང་། མ་ཧེ་ཕྱུགས་སུམ་ཆོ་ཕགས་པ། ཆོས་དང་མཐུན་པས་བྱེད་དུ་འཇུག་གོ །ལྷ་དེ་ན
ཡོད་ན་ནི། རྒྱལ་པོ་ཚངས་སྦྱིན་རི་དྭགས་ལྡན། འཕགས་རྒྱལ་ན་ནི། སུ་ཕྱེད་མཐའ་ཡས། ཀོ་ཤ་ལ་སྒྲིན་ན་ནི། དམག་བརྒྱ་པ་ཞེས་བྱ་བ་རྒྱལ་སྲིད་བྱེར་དུ་འཇུག་སྟེ། རྒྱལ་སྲིད་རྒྱས་པ་དང
ཞེས་བྱ་བ་ནས་ཆོས་དང་མཐུན་པར་བྱེད་དུ་འཇུག་གོ ། ཞེས་བྱ་བའི་བར་སྔར་བཞིན་ནོ། །ཁང་གི་ཚེ་བྱང་ཆུབ་སེམས་དཔའ་བཅོམ་ལྡན་འདས་དཀའ་ལྡན་གྱི་གནས་ན་བཞུགས་པ་ན་གཟིགས་
པ་ལྔ་པོ་དག་ལ་གཟིགས་པ་དང་། དུས་ལ་གཟིགས་པ་དང་། ཡུལ་ལ་གཟིགས་པ་དང་། རུས་ལ་གཟིགས་པ་དང་། བུད་མེད་ལ་གཟིགས་པ་ཡང་འདི་ལྟ་སྟེ་ཉེ་ལ་གཟིགས་པ་ཏེ་འདི་ལྟ་སྟེ་བྱེ་བ
ཉི་ཤུ་གཅིག་ཕན་ཆད་སུམ་ཅུ་རྩ་དྲུག་མ་འདས་ནས་བླ་མ་ཕུ་གོ་ཆེ་ཞེར་ཆ་བསྟན་ཡུམ་གྱི་ལྷུམས་སུ་ཞུགས་སོ། །དེའི་ཚེ་ས་ཚན་པ་ག་ཡོས་པར་གྱུར། འདི་ལྟ་སྟེ་ཁ་ཅད་ཀྱང་སྣང་བ་བརྒྱ་ཆེན་

༄༅། །ཀོ་ས་ལུམ་ཧུ་རྩ་གསུམ་པའི་ལྷ་རྣམས་ཀྱི་བདོག་གི་མཐུ་ཡང་ཞི་བ་ཀྱིས་མཆེད་ནས་ཁྱབ་པར་འགྱུར་རོ། འཇིག་རྟེན་དང་འཇིག་རྟེན་གྱི་བར་གྱི་སྐུ་ཆེ་གཞན་པ
གྱི་ནང་ས་པོ་ལྷག་ཏུ་སྦྱོར་བ་བགད་དུ་ཉི་མ་དང་། བླ་བའི་ཁྱིམ་རྩ་འཕྲུལ་ཆེ་བ། འདི་ལྟར་མཐུ་ཆེ་བའི་དེ་དག་གི་འོད་ཀྱིས་ཀྱང་སྣང་བར་མི་ནུས་པ་གང་དག་ཡིན་པ་དེ་དག་ཀྱང་དེའི་ཚེ་སྣང་བར
གྱུར་ཏེ་དེས་འགྲུབ་པར་འགྱུར་རོ། དེ་ན་སེམས་ཅན་གང་དག་སྐྱེས་པ་དེ་དག་རང་རང་གི་ལག་ནས་བརྐྱང་ཡང་མི་མཐོང་བ་དེ་དག་ཀྱང་དེ་རང་སེམས་ཅན་པ་ཞན་རྩེན་མཐོང་ནས་ཤེས་ཕྱིན་དག།
སེམས་ཅན་གཞན་དག་ཀྱང་འདིར་སྐྱེས་པ་ལྟ། ཤེས་ཕྱིན་དག། སེམས་ཅན་གཞན་དག་ཀྱང་འདིར་སྐྱེས་པ་ལྟ་ཞེས་ཀྱང་བར་ཤེས་སོ། །གང་དགའི་ཚེ་བྱང་ཆུབ་སེམས་དཔའ་ལྷ་ལ་བཙམ་མཐུ་ན་འཕོས
བདུད་མས་པ་དེའི་ཚེ། རྒྱལ་པོ་ཆེན་པོ་བཞི་ཡི་བུ་ཡང་བཙས་ཏེ། རྒྱལ་པོ་ཡི་བར་བཅུ་ནི། རྒྱལ་པོ་བརྟུལ་ཆེན་པོའི་བུ་བཙས་སོ། །མཚན་ཡོད་དུ་ནི། ཚངས་ཀྱི་ཉིན་གྱི། འཕགས་སྐྱེས་པོ་ཡི་ནི། སྐུ་ཁྲུང་
མཐའ་ཡས་ཀྱི། སོ་རྟ་ཀྲི་ས་བེ་ཙུ་ལ་དང་ཕག་རྒྱལ་བའི་བུ་བཙས་སོ། །བྱང་ཆུབ་སེམས་དཔའ་བསྐལ་བས་པ་ཞེན། ས་ཆེན་པོ་འདི་གཡོ་བར་ཞིག་ནས་ལྷུམས་སུ་སྣང་བར་གྱུར་པ་དང་། རྒྱལ་པོ་
སེ་སེ་ནས་པ་བ་ན་པ། བདག་གི་བུ་འི་མཐུ་ལོ། །ཏྲ་ཀ་གི་བུ་འི་མཐུ་ཡོ། །རྒྱ་མ་ཚོ་དེ་ལག་ས་ནི་ཤིང་འཛིན་པར་བྱེད་དེ། རྒྱལ་པོ་བརྟུལ་ཆེ་ཤེས་སྐྱེས་པ། ཤེས་ཐེ་ཕུ་ཡུ། དགའ་

བཙོས་པ་བཙ་ཉི་མའི་གཟུགས་བཞིན་དུ་འཇིག་རྟེན་སྣང་བར་གྱུར་པས། དེའི་ཕྱིར་ཨཱ་གཞོན་ནུ་འི་མིང་གཟུགས་ཅན་ཉི་མ་པོ་ཞེས་བཏགས་སོ། །རྒྱལ་པོ་ཚངས་བྱིན་ནི་རྟ་ཀུ་འབྲུ་རྒྱས་བསྐུལ་བ།
དའི་བུ་བཙོས་པ་བཟ་ཕྱོགས་ཟླ་མས་བཀས་ལ་ཁྱིང་བཀས་ལ་བཟླ་གྱུར་སྣང་དཔས། དེའི་ཕྱིར་གཞོན་ནུ་འི་མིང་གསལ་རྒྱལ་ཞེས་བྱ་བར་བཏགས་སོ། །རྒྱལ་པོ་སྐྱ་ཁྱུད་མ་ཐར་ཡས་ཀྱིས་བསྐུལ་བ། དེའི་
བུ་བཙོས་པ་བཙ་འཇིག་རྟེན་རབ་ཏུ་སྣང་བ་ཞེས་སྣང་བར་གྱུར་པས། དེའི་ཕྱིར་གཞོན་ནུ་འི་མིང་རབ་སྣང་ཞེས་བྱ་བར་བཏགས་སོ། །རྒྱལ་པོ་ང་ལས་བརྒྱ་ལས་བསྐུལ་བ། དའི་བུ་བཙོས་པ་ཙན་འཇིག་
རྟེན་ཉི་མ་ཤར་བ་བཞིན་དུ་སྣང་བར་གྱུར་པས། དེའི་ཕྱིར་གཞོན་ནུ་འི་མིང་ཤར་པར་བཏགས་སོ། །དེའི་ཚེ་རི་ཀི་སྐྱེ་ནུ་དཔལ་ཕྲང་སྐྱོང་མི་དགའ་བ་ཞེས་བྱ་བ་འཇིག་རྟེན་པ་འི་ནི་འཇིག་པ་ལ་མཁས་
པ། འཆགས་པ་ལ་མཁས་པ་ཞིག་གནས་སོ། །དེའི་ཚེ་བོན་ལ་དེ་ཞེས་བྱ་བ་ཞིག་ཡོད་པ་དེ་ཉི་ཟུད་དུ་ཡང་དང་དུ་ཡང་དུ་ཉེ་བར་འགྲོ་འོ། །དེ་ཉེ་བར་འོངས་པ་དེ་ལ་རྒྱ་ཀུ་འཇིག་པ་དང་། འཆགས་པའི་
གཏམ་བྱས་ཏེ། དེ་འཇིག་པ་དང་འཆགས་པའི་གཏམ་ཐོས་ནས་སྐྱོ་སྟེ་དེའི་ཐད་དུ་རབ་ཏུ་བྱུང་ངོ་། །དེས་དུས་གཞན་ཞིག་ན་དྲང་སྲོང་མི་དགའ་བའི་ཕྱག་སྣང་བརྒྱ་ཆེན་པོས་ཁྲུབ་པ་མཐོང་ངོ་། །མཐོང་
ནས་ཀྱང་རྩོམ་པ་གསུམ་བཅད་དེ་བསྐུལ་བ། ཉི་མ་ཐམས་ཅད་གཅིག་ཅར་དུ། །འདི་ནི་ཤ་ར་པ་ཁྱུར་ཏམ་ཅི། །འདི་ཉི་མ་ནི་དང་འབྲུག་ཆ་སྨད་པར། །ཅིད་ནི་དང་གཞི་ཡེས་ནར་པ[illegible] །[illegible]དྲང་

༄༅། །བཞད་དེ་སྨྲས་པ། །ཉི་མའི་འོད་ཆེར་འོད་པ་འདི་བསེལ། །ཕྱུགས་འདི་ར་སྣང་བ་འཁྲུག་པས་ན། །འདི་ནི་ངེས་པར་ཕྱུག་པའི་འོད། །བྱང་ཆུབ་སེམས་དཔའ་འོད་དཔོ་ཆེ། །གདོན་མི་ཟ་བར་རྒྱུ་མས་མས་འབྱུང་། །འདི་ནི་བྱང་ཆུབ་སེམས་དཔའ་དེ། །འབྱུང་བའི་འོད་ནི་དྲི་མེད་པ། །འཇིག་རྟེན་གསུམ་མགོན་གཙུ་ཉི། །གསེར་དང་འདྲ་བ་བཀྲེ་བ་ཡིན། །ནལ་དངས་སྨྲས་པ། མཁན་པོ། གཡང་རྟེ་དེ་སྨན། ཆོས་རྗེ་སྒྲོན། བྱང་ཆུབ་སེམས་དཔའ་བཞི་པོ་སྟེ། བཞུ་དང་། །དེས་སྨྲས་པ། ཁྱེ། དཔེ་བྱང་ཆུབ་སེམས་དཔའ་རྒྱལ་བཏང་བ་ཆེ་བར་གྲགས་པ། དབང་ཆེ་བར་གྲགས་པ་རྣམས་ཀྱིས་བསྒོར་འཕྲེང་བཞུགས་ཏེ། དེ་བདག་ཅག་གིས་མཐོང་བར་སྨྲ་བ་ལ་ཡིན་ཏེ། གང་གི་ཚེ་ཡེ་བྲང་དུ་ག་ཤེགས་ནས་མཆོད་བརྟག་རྟེ་ཁྱེར་བྱུང་བ་དེ་འི་ཚེ་བསྐལ་ར་འདོད་དོ། །གང་གི་ཉིན་བར་བྱང་ཆུབ་སེམས་དཔའ་ནགས་ཀྱི་ཉིད་ཀྱི་སྟེ་ཉི་ལོ་འདུན་བའི་སོགས་པ་རི་མོ་བླ་བཀྲ་དང་། འདུན་མ་ལ་སོགས་པ་རི་མོ་ཁྲི་བཀྲ་དང་། སྐྱང་པོ་ཆེ་མོ་ཁྲི་བཀྲ་དང་། རྟ་ཆེན་མོ་ཁྲི་བརྒྱ་ཡང་ངང་ཚེས། ཁྱེད་ཀྱང་བརྒྱལ་བ་ཏུ་སྐྱེ་བ་དགེ། །ཟློས་པོ་བཟང་ནས་ཀྱིས་རྒྱལ་པོ་ནས་གཙོད་ལ་སྐྱེ་ཉུ་པ། ཨ། ཞལ་རྗེས་དགྱེས་བས་མཛད་དུ་གསོལ། གཞི་ནས་བདག་ལས་བཞད་པ་ཡི་སྐྱེས་རྒྱུ་བ་སྟེ། །མ་ཁྲི་བཀྲ་ཡང་བཅོམ། སྐྱང་པོ་ཆེ་མོ་ཁྲི་བཀྲ་དང་། རྟ་ཁྲི་བཀྲ་ཡང་བཙོས་ཤིང་འབྱུང་ངས། གཞན་ཁྲི་བརྒྱ་ཡང

བཅུ་དྲུག་བསྟན་འབྲུག་ལགས་སོ། །རྒྱལ་པོ་ཟས་གཙང་མའི་སྲས་ནས་ཡིད་བདེ་བསྐྱེད་ཏེ་སྨྲས་པ། ཀྱེ་ཀུན་དགའ། གཞོན་ནུ་བཙས་པ་ན། འདི་ནི་ཐམས་ཅད་དང་། ལས་ཀྱི་མཐའ་ཐམས་ཅད་གྲུབ་
པས། དེའི་ཕྱིར་གཞོན་ནུའི་མིང་དོན་ཐམས་ཅད་གྲུབ་པ་ཞེས་བྱ་བར་གདགས་སོ། །ཞེས་དེ་ན་བྱང་ཆུབ་སེམས་དཔའི་མཚན་འདི་སྐད་སྨྲོ། དོན་ཐམས་ཅད་གྲུབ་པ་ཞེས་བྱ་བ་དེར་བཏགས་སོ། །བྱང་
ཆུབ་སེམས་དཔའ་རིན་པོ་ཆེ་སྣ་བཞིའི་ཁྱིམ་པ་བཞག་སྟེ། སེམས་ཅན་སྟོང་ཕྲག་དུ་མས་བསྐོར་ནས་ལྷ་དང་མིའི་བཀུར་སྟི་ཆེན་པོས་སེར་སྐྱའི་གཞིའི་གྲོང་ཁྱེར་དུ་ཞུགས་སོ། །བྱང་ཆུབ་སེམས་
དཔའ་གྲོང་ཁྱེར་དུ་ཞུགས་པ་ན། ཤཱཀྱ་རྒྱལ་ཅན། སྟོབས་ཀྱི་ཤུགས། ཕྱུགས་ཕྱུག་པ་ཅན་ནམ་མས་ཕྱུག་པ་བཞིན་དུ་ཅང་མི་སྨྲ་བར་འགྲོ་བ་དང་། རྒྱལ་པོ་ཟས་གཙང་མས་སྨྲས་པ། ཤཱཀྱ་རྒྱལ་
ཅན། ལྷ་ཆེན་སྨྲ་བ། ཕྱུགས་ཕྱུག་པ་ཅན་འདི་དག་གཞོན་ནུ་གྲོང་ཁྱེར་དུ་ཞུགས་པ་དང་། ཕྱུག་པ་བཞིན་དུ་ཅང་མི་སྨྲ་བ་འགྲོ་བ་དེའི་ཕྱིར་གཞོན་ནུའི་མིང་ཤཱཀྱ་ཐུབ་པར་གདགས་སོ། །ཞེས་དེ་ན་
བྱང་ཆུབ་སེམས་དཔའི་མཚན་གཉིས་པ་འདི་སྐད་སྨྲོ། ཤཱཀྱ་ཐུབ་པ་ཞེས་བྱ་བ་དེར་བཏགས་སོ། །ཤཱཀྱ་རྣམས་ལ་གནོད་སྦྱིན་རྒྱ་ལྷ་ཞུག་མ་རྒྱ་མས་པ་ཤཱཀྱ་སྐྱེལ་བ་ཞེས་བྱ་བ་ཞིག་ཡོད་དེ།
ཤཱཀྱ་ཀུན་འདི་ཕྱིན་མ། ཕུ་མོ་བཙས་ཀྱང་དེ་ཕྱིན་ན། དེ་རང་པོ་ར་གནོད་སྦྱིན་ཤཱཀྱ་སྐྱེལ་བའི་ཁྲུང་པ་ལ་ཕྱག་འཚལ་དུ་ཁྲིད་པས། ཅང་མི་སྨྲས་པ། ཀྱེ་ཀུན་དགའ། དེ་ང་ལ་གཞོན་ནུ

༄༅། །གཞོན་སྤྲིན་ཤཱཀྱ་སྡེ་ལ་བཞི་ཀ་དཔལ་ལ་ཕྱག་འཚལ་ལ་དུ་ཆུ་གཅིག། །སྔོན་པོ་རྣམས་ཀྱིས་རྗེའི་མདུན་དུ་ཕྱིན་པ་དང་། གཞོན་སྤྲིན་ཤཱཀྱ་སྡེ་ལ་ནས་བྱང་ཆུབ་སེམས་དཔའ་ཐག
རིང་པོ་ཞིག་ནས་མཐོང་ངོ། །མཐོང་ནས་ཀྱང་དེ་བསྟོད་དེ་རི་སློབ་པར་ཡོ་མ་པ་བསྒྲུབ་ནས་བྱང་ཆུབ་སེམས་དཔའ་བསྐུས་ཏེ་ཀ་དཔལ་ལ་ཕྱག་བྱས་པ་དང་། རྒྱལ་པོ་ཟས་གཙང་གིས་སྲས་པ། ཞེས
ཕྲིན་དག། གཞོན་སྤྲིན་ཤཱཀྱ་སྡེ་ལ་བ་ཡང་། གཞོན་ནུའི་ཀ་དཔལ་ལ་ཕྱག་འཚལ་ལ་ཏེ། དེ་སྐྱ་ནས་ན། འདི་ནི། སྐྱེའི་ཡ་དཀྲ་ཡིན་པས། དེའི་ཕྱིར་གཞོན་ནུའི་མིང་སྐྱེའི་ཡ་དཀྲི་ཞེས་གྲགས
སོ། །ཞེས་རི་ན་བྱང་ཆུབ་སེམས་དཔའི་མཚན་གསུམ་པ་འདི་སྐྱ་སྐྱེ། སྐྱེའི་ཡ་དཀྲི་ཞེས་བྱ་བར་བརྟགས་སོ། །དེ་ནས་རྒྱལ་པོ་ཟས་གཙང་གིས་བྱང་ཆུབ་སེམས་དཔའ་ལྷ་མི་རྣམས་དང་
མཚན་མཁན་རྣམས་དང་། སྐར་མཁན་རྣམས་ལ་བསྟན་ནས་ཤེས་ལྡན་དག། གཞོན་ནུ་ཙི་གཟུང་དག་དང་ལྡན་ན། སྐྱེས་བུ་ཆེན་པོའི་འགྲོ་བ་གཉིས་སུ་འགྱུར་གྱི། གཞན་དུ་མ་ཡིན
ཏེ། གལ་ཏེ་ཁྱིམ་པ་ཁྱིམ་ན་གནས་ན། འཁོར་ལོས་བསྒྱུར་བའི་རྒྱལ་པོ་མཐའ་བཞིར་ནམ་པར་རྒྱལ་བ། ཆོས་ཀྱི་རྒྱལ་པོ། ཆོས་དང་མཐུན་པ། རིན་པོ་ཆེ་སྣ་བདུན་དང་ལྡན་པར
འགྱུར་རོ། །དེ་ལ་རིན་པོ་ཆེ་སྣ་བདུན་ནི། འདི་ལྟ་བུ་དག་ཡིན་ཏེ། འདི་ལྟ་སྟེ། འཁོར་ལོ་རིན་པོ་ཆེ་དང་། གླང་པོ་རིན་པོ་ཆེ་དང་། རྟ་རིན་པོ་ཆེ་དང་། ནོར་བུ་རིན་པོ་ཆེ་དང་། བཙུན་མོ

ནོར་པོ་ཆེ་དང་། ཁྱིམ་བདག་རིན་པོ་ཆེ་དང་། བཙུན་པ་བློན་པོ་རིན་པོ་ཆེ་སྟེ། །གལ་ཏེ་སྐྲ་དང་ཁ་སྤུ་བྲེགས་ནས་གོས་ངུར་སྨྲིག་དག་བགོས་ཏེ་དད་པས་ཡང་དག་པར་ཁྱིམ་ནས་ཁྱིམ་མེད་

པར་རབ་ཏུ་བྱུང་ན། འཇིག་རྟེན་ན་དེ་བཞིན་གཤེགས་པ་དགྲ་བཅོམ་པ་ཡང་དག་པར་རྫོགས་པའི་སངས་རྒྱས་ཞེས་སྒྲ་ཚུ་མཐར་གྲགས་པར་འགྱུར། སྐྱེས་བུ་ཆེན་པོའི་མཚན་སུམ་ཅུ་རྩ་

གཉིས་དང་ལྡན་ནམ། དེ་དག་གིས་སྨྲས་པ། ཀྱཻ། དེ་ལྟ་ལགས་ཏེ། གཞོན་ནུ་ནི། གང་དག་དང་ལྡན་ན། སྐྱེས་བུ་ཆེན་པོའི་འགྲོ་བ་གཉིས་སུ་འགྱུར་གྱི། གཞན་དུ་མ་ལགས་ཏེ། ཞེས་བྱ་བ

རྣམས་འདི་ག་ཏེ་ཉེ་ན་སྒྲ་ཟུ་མཐར་གྲགས་པར་འགྱུར་བ་སྐྱེས་བུ་ཆེན་པོའི་མཚན་སུམ་ཅུ་རྩ་གཉིས་དང་ལྡན་ལགས་སོ། །ཞལ་ནས་སྨྲས་པ། མཁན་པོ། བྱང་ཆུབ་སེམས་དཔའ་སེར་སྐྱའི་

གྲོང་ཁྱེར་དུ་བཤེགས་ན་དེའི་མཚན་ཡང་བཏགས་ལགས་ཏེ། རྗེ་ར་ག་ཤེགས། ག་ཟིགས་སུ་བཙུད་དོ། །དེས་སྨྲས་པ། བྱ། ཤེགས་ཏེ། དེ་བཞིན་བྱའི། འདི་ང་དོ། །ཞེས་དེ་གཉིས་རྫུ་འཕྲུལ

[illegible] ཀྱི་སྦྱང་ངོ། [illegible] དེའི་རྫུ་འཕྲུལ་ཉམས་ཏེ་ཁ་དང་བ་པོ་མ་ས་སེར་སྐྱའི་གཞི་འགྲོང་ཁྱེར་དུ་ཞུགས་ནས་རྒྱལ་པོ་ཟས་གཙང་དགེ་པོ་བྱང་བ་ལ་བདེ་ར་སོང་སྟེ་ཁྱིམ་ནས

[illegible] ། [illegible] ། [illegible] ཞེས་མི་ཞིག་ལ་སྨྲས་པ། ཀྱེ་སྐྱེས་བུ། ཁྱོད་ཚུར་ཤོག །སོང་ལ་རྒྱལ་པོ་ཟས་གཙང་ལ་དྲང་སྲོང་མི་ཀ་ར་བལྟ་ལ་བལྟ་བར

༄། །འདང་དེ་སྲོང་འདུག་གོ། །ཞེས་སྨྲས་ཟིན་ཅིག །ནས་པོ་ཞེས་རྒྱལ་པོ་ཟས་གཙང་ལ། ཀྱཻ། དྲང་སྲོང་མི་དགའ་རབ་བསྐུལ་བསྐལ་པ་ར་འཚོལ་ཏེ་ཆ་བསྒོ་ན་མཆིས་སོ། །ཞེས་
སྨྲས་པ་དང་། དེས་སྨྲས་པ། ཞེས་ཟེར་དག །དྲང་སྲོང་ཆེན་པོ། དེ་བཞིན་དུ་ཤོག །ཞང་ཆུབ་གཅིག །དེ་ནང་དུ་ཞུགས་པ་དང་། རྒྱལ་པོ་ཟས་གཙང་གིས་བྱོན་པ་ལེགས་སོ། །ཞེས་སྨྲ་བའི་
ཀུན་དུ་སྤྱོད་ནས་ཀུན་དུ་སྤྱོད་པ་ལ་མཆོད་ཡོན་ཕུལ་ནས་དེ་ཁྲི་ལ་འདུག་ཏུ་བཅུག་གོ། །དེ་ནས་རྒྱལ་པོ་ཟས་གཙང་གིས་དེའི་ཞབས་གཉིས་ལ་ཕྱག་བྱས་ནས་སྨྲས་པ། དྲང་
སྲོང་ཆེན་པོ། ཅི་ཞིག་གི་སླད་དུ་བྱོན། དེས་ཚིག་ཏུ་བཅད་དེ་སྨྲས་པ། རྒྱལ་ཆེན་པོ་ཁྱེད་ཀྱི་སྲས་ཀྱི་ཕྱིར། །བལྟ་བར་འཚལ་ནས་མཆིས་ལགས་སོ། །འདི་ག་ཅན་ཞུ་ཅིག་ཞེས་འདི་སྐད་ཅེས་
སྨྲས་པ། ཁྱེད་ཀྱི་བུ་ནི་ཅི་འདྲ་ཞིག་ཡོད། རྒྱལ་པོ་ཟས་གཙང་གིས་སྨྲས་པ། ད་ལྟ་ཉལ་ལོ། །དེས་སྨྲས་པ། མཆོག་ལ་ཉིད་ནི་བརྟན་པར་བགྱིད་དོ། །རྒྱལ་པོ་ཟས་གཙང་
གིས་སྨྲས་པ། དྲང་སྲོང་ཆེན་པོ། ལེགས་སོ། །དེ་ཉིད་ཀྱིས་གཟིགས་ཤིག །དེ་ནས་རྒྱལ་པོ་ཟས་གཙང་གིས་བྱང་ཆུབ་སེམས་དཔའ་ཁྱོགས་ལ་འཕྱུར་བ་བུ་ཐུབ་ནམ་མཁའ་ལ་གཟིགས་པ་ཙམ་ཞིག་པ་དང་
མཐོང་ངོ་། ཀུན་ཏུ་ཡོད་པ་དང་། དེ་ཚེ་སྨྲས་པ། རྒྱལ་པོ་ཆེན་པོ་ཚོགས་ཤིག །ཞེས་པ་ཟླ་ཚེས་ཀྱི་ཞིང་ལྷ་རྣམ་ལྟར་རབ་ཏུ་བཀོད་དེ། །གསོལ་བ་དེ་ཁྱེད་ཉིད་ཀྱི་ནི་བུ་ཡིན་ནོ། །

ཉེས་པ་སྤྱད་ནས་ལྷུང་བ། ཧཱུྃ། ཏྲཱི། གཞོན་ནུ་བྲམ་ཟེ་རྣམས་དང་། མཚན་མ་[illegible]་རྣམས་དང་། [illegible] རྣམས་[illegible]། དེ་ལ་སྐྱབས་པ་[illegible]་སྒྲོན་ཆེན་པོ། བསྐལ་[illegible]། ཧཱུྃ། དེ་ལ་གཤེགས
ཅི་ཞིག་ཏུ་ལུང་བསྟན། རྒྱལ་པོ་ཟས་གཙང་ཐོས་སྐྱེས་པ། ལྷོར་ཡོལ་བསྒྱུར་བའི་རྒྱལ་པོ་ར་འགྱུར་རོ། །ཞེས་མཆིས་སོ། །དེས་ཕྱིང་ཆུང་སེམས་དཔའ་ལ་ཡིན་[illegible]་མན་བརྟགས་པ་རབ་ཏུ་མཚན་བ། རྗེ་ཙམ
ན་ཆུང་ཀུ་པ་སེམས་དཔའ་[illegible]། སངས་རྒྱས་ཀྱི་མཚན་རྣམས་མཐོང་ནས་དགའ་རྗེ་ཙམ་གྱིས་བདུད་རྩི་ཐོབ་པར་འགྱུར་ཞེས་བཀའ་མ་བ་ལ་ཞུགས་ནས་དེས་ལོ་ཉི་ཤུ་རྩ་དགུ་ལོན་པ་དང་། ཁྱིམ་ནས་བྱུང་
[illegible]་འབྲུག་ཏུ་[illegible]་བསྐྱེད་[illegible]་བདུད་རྩི་ཐོབ་པར་འགྱུར་བར་མཐོང་ངོ། །དེས་བདག་ཉིད་ཀྱི་རྒྱུད་བསམ་བ་ལ་ཞུགས་པ་དང་། བར་སྐྱབས་སུ་འཆི་བར་མཐོང་ནས་འདོད་པ་[illegible]་སྲུང་[illegible]་བྱུང་
[illegible]། མི་[illegible]་མཆི་མས་[illegible]་ཞིང་ཆོས་ལས་སུ་བཅད་དེ་སྤྲུལ་པ། ས་བདག་གཏེར་གནོད་རྣམས་ཀྱི་བློ་གྲོས་འཕྲེལ། །དུས་ཀྱི་མཐར་མི་འཁོར་ལོས་བསྒྱུར་མི་འབྱུང་། །བསོད་ནམས་མཆོག་ཅན
འདི་ནི་ཆོས་ཀྱི་མཛོད། །[illegible]་བཅུ་རྣམས་པས་རྒྱལ་དེས་སངས་རྒྱས་འགྱུར། །མི་ཡི་དབང་པོ་མཚན་གསལ་ཡི་མིན་རྣམས་ཀྱིས། །སྤྱིད་བཞི་རྣམས་ཀྱི་བདག་པོར་དབང་ཕྱུག་འགྱུར། །ཤིན་ཏུ
[illegible]་གསུམ་སངས་རྒྱས། །མི་མཆོག་ཆོས་ཀྱི་འཁོར་ལོ་བསྐོར་བར་འགྱུར། [illegible] དེ་མི་ཤེས་མཆིས་པ་གང་ན་མཐོང་ནས་བགའ་ཆོ་སྐྱེ་མི་དགའ་འཇིགས་སྐྲག་ཆེ་ཞིང་

རྒྱུད། ཕ། ཉི། ཤུ། ཉི།

༄༅། །སྤུ་བཙང་དེ་སྐྲོས་པ། སྐྱེས་པ་བདུད་མེད་དུ་ག་ནི་གང་འཕྲད་ནས། །དེ་མས་པར་མི་འགྱུར་དགའ་བ་ཐོབ་འགྱུར་བ། །ལུས་བཟང་དགའ་འཕྲོད་དེ་ནི་འདི་ར་ག་ཟིགས་ནས། །ཅི་
སྲིད་ཁྲོད་ཀྱི་ཞིའ་ལ་ནི་མཆི་མ་ར་བཅས། །ཕྱག་གི་གཞོན་ནུ་བགའ་ལས་འཛིགས་པ་འམ། །ཚེ་ཟད་ཉེ་བར་གནས་པར་མ་གྱུར་གྲང་། །དེ་སྐད་དགེ་བ་འདི་སྨྲ་བ་བདག་ལ་གསུངས། །ཁྱོད་ཀྱི་ར་ཀུན་སྨ་
མི་ཟད་བས་བདག་འདར་ནོ། །དེས་ཀྱང་ཅི་ཕྱིས་སྤུ་བཙང་དེ་སྐྲོས་པ། གལ་ཏེ་འདི་ཡི་སྙིང་དུ་མཐའ་ལས་ནི། །རྡོ་རྗེ་རི་ཆར་དྲག་པར་ཏུ་བབ་གྱུར་ཀྱང་། །ཐུབ་པ་ཆེན་པོའི་སྐུ་ཡི་སྤྱི་ཉག་གཅིག
ཀུན་ཏུ་བསྐྱོད་པར་ནུས་པ་མ་ཡིན་ནོ། །ཚན་ཆེན་ཐུང་པོ་རབ་ཏུ་བསྐྱེད་པ་ཡི། །ཤིན་ཏུ་མི་བཟད་མཚོན་རྣོན་རྣམས་ཀོ་དང་། །སྤྲུལ་ས་དུག་རྣམས་དང་ཤིན་ཏུ་གདུག་པའི་དུག །གཞོན་
ནུ་ནི་ལུས་ལ་ནབ་ཀྱང་ནུས་མི་ནུས། །མི་དབང་བདག་ནི་ཚོས་མཆོག་མཐོང་འདི་དང་། །འཕྲད་ནས་དེ་ནམ་གྲུབ་པར་འཆི་འགྱུར་ཏེ། །ཞི་བ་མི་འཐོབ་བར་དང་གི་ཉེས་མཐོང་ནས། །དེ་ཡི་སྙིང་དུ་
བདག་ཉིད་དུ་བར་བས། །འདི་ག་ཏེ་ན་དགའ་ནི་གང་རྣམས་དུས་སུ་ནི། །སྨྲ་བའི་ངམ་པ་མཆུ་སྲོལ་མེད་འདི་ཡི་ཚེས། །ཉམ་ཅིང་ཕྱིས་ནས་རབ་འཕི་མཆོག་འགྲོ་བ། །བདེ་སྐྱིད་བསོད་ནམས་ཅན་དེ་
ནི་ནམ་འདང་བྲལ། །རྒྱལ་པོ་ནས་གཙང་གིས་ཀྱང་ཆུ་ཁར་ལམ་དཔེས་བདུད་ཀྱི་འཕྲོབ་པར་ཆོས་ནས་ཅང་མི་ཟེར་བར་འདུག་གོ། །ལོག་པའི་སྣང་བས་ཉམས་པ་ནི། ཕལ་ཆེར་རྡུལ་སྤྲང་

དང་། གཡོག་ཀ་ཉེ་ཚེ་སྐྱོང་བ་ལ་ཞུགས་པ་ཡིན་པས། དྲང་སྲོང་མི་དཀར་བས་སྨྲས་པ། ཀྱཻ། ཁྱོད་ཀྱི་སྲོག་[illegible]འདི་སྐྱེ་བོའི་ཚོགས་འདི་ཐམས་ཅད། ཀྱེ་མ་དྲང་སྲོང་མི་དཀར་བཀྲང་གིས་སེར་སྐྱའི་གཞི་ནི་གྲོང་ཁྱེར་དུ་འོངས་ཀྱང་ཅི་མ་བྱུང་སྙམ་དུ་ཡུན་རིང་པོ་ནས་སྨོན་པས། བདག་སྐྱེ་བོ་ལ་སྙིང་བརྩེ་བའི་ཕྱིར་ཀ་པ་པོ་ནས་སེར་སྐྱའི་གཞིའི་གྲོང་ཁྱེར་དུ་འོངས་ཏེ་ཀ་པ་པོ་ནས་འབྱུང་ངོ་། །གྲོང་ཁྱེར་མཛེས་པར་བསྐྱེད་དུ་སྩོ་ལ་ཅིག། རྒྱལ་པོ་ཟས་གཙང་གིས་བློན་པོ་རྣམས་ལ་བསྒོ་བ། ལེགས་ལྡན་དག །དྲང་སྲོང་མི་དཀར་བཀྲང་གིས་གྲོང་ཁྱེར་ནས་འབྱུང་ངོ་། །གྲོང་ཁྱེར་དང་ལམ་མཛེས་པར་བྱེད་དུ་ཆུག་ལ་དྲིལ་བསྒྲགས་ཏེ་འདི་སྐད་དུ། སེར་སྐྱའི་གཞི་ན་གནས་པའི་སྐྱེ་བོའི་ཚོགས་དང་། ཡུལ་སྣ་ཚོགས་ནས་ལྷགས་པ་གཞན་གྱིས་ཀྱང་དྲང་སྲོང་མི་དཀར་བ་གྲོང་ཁྱེར་ནས་འབྱུང་བ་བསྐུལ་ཞིག་ཅེས་ཀྱང་[illegible]ཤིག ། ཀྱཻ། དེ་[illegible]འཚལ་ལོ། །ཞེས་བློན་པོ་རྣམས་ཀྱིས་སེར་སྐྱའི་གཞིའི་གྲོང་ཁྱེར་རྡོ་དང་། གསེག་མ་དང་། གྱོ་མོ་མེད་པར་བྱས། ཙནྡན་གྱི་ཆུས་ཆག་ཆག་བཏབ། དྲི་ཞིམ་པོའི་སྤོས་ཕོར་[illegible] ། [illegible]ཀྱི་དྲི་ཞིམ་པོ་བདུགས། རྒྱལ་མཚན་དང་བ་དན་བསྒྲེང་། མེ་ཏོག་སྣ་ཚོགས་བཀྲམ་སྟེ་ལྷ་རྣམས་ཀྱི་སྐྱེད་མོས་ཚལ། དགའ་བའི་ཚལ་[illegible]ལྟར་གྲོང་ཁྱེར་མཛེས་པ་དང་། ལམ་མཛེས་པར་བྱས་ནས་དྲིལ་བསྒྲགས་ཏེ་འདི་སྐད་ཅེས། ལེགས་ལྡན་དག །གྲོང་ཁྱེར་ན་གནས་པ་རྣམས་དང་། ཕོ་བྲང་

༄། །ཕྱོར་བ་རྣམས་དང་། །ཡུལ་སྣ་ཚོགས་ནས་ཧཱུྃ་སྒྲགས་པའི་དེ་སྒྲོ་པོའི་ཚོགས་པ་ལ་ཉེ་རྣམ་ཅིས། །རྐྱེན་འདི་སྐད་ཅིག་དྲང་སྲོང་མི་དཀར་བསང་ཇ་ང་གེ་སར་སེར་སྐྱའི་གཞི་འི
གྲོང་ཁྱེར་ནས་འབྱུང་ངོ་། དེའི་ཕྱི་མ་ཁྱེད་ཐམས་ཅད་ཀྱིས་དེ་བསྒུས་ལ་ཞིག་ཅེས་བཀའ་བསྩལ་ཏོ། ཧཱུྃ་ཙ་མ་ནམ་མཁའ་ལས་པ་དང་དྲང་སྲོང་མི་དཀར་རབ་མིའི་མཆོག་སྟོང་ཕྱུག་དུ་མས་བཀུར་སྟི་ཆེན
ཕྱག་བསྒྱུ་ལ་ནས་ཇ་ང་གེ་སར་སེར་སྐྱའི་གཞི་འི་གྲོང་ཁྱེར་ནས་བྱུང་ངོ་། །དེས་རིག་གི་སྔོན་དར་སོང་ནས་ཡང་བསམ་གཏན་གསུང་བསྒྱུད། རྫུ་འཕྲུལ་ཡང་བསྒྲུབ་པས་སོ། །དེའི་ཚེ་ན་མ་པར་སྨིན་
པའི་ལས་ཡོངས་སུ་ཟད་པས་ནད་ཀྱིས་ཐེབས་ཏེ་རྩ་བ་དང་། སྡོང་ཟུ་དང་། མཆེག་དང་། འདབ་མ་དང་། འབྲས་བུའི་སྐྱོན་རྣམས་ཀྱིས་རི་མོ་གྲུབ་ཀུང་ནང་ཏེ་ལ་ཞི་བར་མ་གྱུར་ཏོ། །ན་ལ་དེས
དེའི་ལུས་ཀྱི་གནས་སུ་བསལ་ཞེས་ནས་ཇ་ང་བ་ལ་ཕྱག་འཚལ་ཏེ་སྨྲས་པ། མཁན་པོ། གང་ཅུང་ཟད་རབ་ཏུ་བྱུང་བ་དེ་ཐམས་ཅད་ནི། བདུད་ཀྱི་དོན་དུ་གཉེར་བ་དང་། བདུད་ཀྱི་ཚོལ་བ་ལ་
ཏེ། དེའི་སྒྲ་དང་དུ་གཞན་ཏེ་ཁྱོད་ཀྱིས་བདུད་ཀྱི་སྐྱེ་ཞིང་། བདག་ལ་ཡང་བདུད་ཀྱི་འབོར་བ་འདས་མཛོད་དུ་ཕུར་སོལ། དེས་སྨྲས་པ། སྨྲ། དེ་ཡང་གང་ཅུང་ཟད་རབ་ཏུ་བྱུང་བ་དེ་ཐམས་ཅད་བདུད་ཀྱི་དོན
དུ་གཉེར་བ་དང་། བདུད་ཀྱི་ཚོལ་བ་པ་ཡིན་ན་ཡང་ [illegible] ཀྱི་ལ་ཉེ་བ་དེ། །ཇི་ནི་ཀུང་ཁྱེད་ཕུག་རྣམས་ཀྱིས་དང་དུ་གཞིན་ནུ་འབྲུང་ཟས་པ་དེའི་སྐྱུ་ནང་རྣམ་ཀྱང་བྱུང་པ་རིགས་ཀྱི་སྨྲ་བ་མ་ཆེད། ཀྱུས

ཀྱི་རྟོ་ལ་ཕས་མ་བྱེད། བྲམ་ཟེའི་བུའི་རྣོ་མ་ཕམ་བྱེད་པར་དགྲ་ལ་ཚོགས་ཡང་ཚེས་པ་སྲུང་བ་སྐྱོང་ཅིག་དང་། ངེས་ལ་ཁྲོ་ནང་རྒྱུ་ཧུ་ཅེ་ཕྱོ་ཕར་ར་འགྱུར་པོ། ཞེས་སྨྲས་ནས། ནམ་གྲས་པ་ཀུན་གྱི་མཐའ
འཛད་ཅིང་། མཐོན་པོའི་མཐར་ནི་ལྟུང་བར་འགྱུར། །འཕྲད་པའི་མཐའ་ནི་འབྲལ་བ་སྟེ། །ཕ་སྐྱོན་པའི་མཐའ་ཐུག་ནི་འཆི་བ་ཡིན། །ཞེས་བྱ་བས་དུས་ཀྱི་ཆོས་དང་ལྡན་པར་འགྱུར་རོ། །དེས་དེའི་རྩུས་བུ
ལ་རྒྱས་བུའི་མཚོ་ང་པ་དྲུག་ནས་གྲོང་ཁྱེར་ལྷ་ར་ཤཱི་ར་སོ་དང་སྟེ་དང་སོང་བ་ཡིན་དང་ཉ་འདུག་གོ། །དེ་ནས་ཡང་དང་རྒྱུས་མཐུན་པས་དེའི་མིང་དུ་སྒྲོང་ནི་ལ་དྭེས་བུ་བ་ར་ཆགས་སོ། །གཞོན་ནུ་རབ
སྣ་དམས་བརྒྱད་པོ། པད་ན་བཅོ་བའི་མ་མ་གཉིས་དང་། ནུ་མ་སྣ་ན་པའི་མ་མ་གཉིས་དང་། དྲི་མ་འཕྱི་བའི་མ་མ་གཉིས་དང་། རྩེན་གྲོགས་ཀྱི་མ་མ་གཉིས་ལ་གཏད་ནས་དེ་མ་མ་བརྒྱད་ཀྱིས་འཚོ་མ
དང་། ཞོ་དང་། མར་བཀས་ར་དང་། མར་དཀར་དང་། ན་ར་གྱི་ཉིད་པ་ཏྲེ་དང་། གཞན་ཡང་ཡི་རྒྱུད་ཀྱི་ཡུད་པ་ར་གཙོ་བོ་གཙོ་བོ་རྣམ་བཀོས་བསྐྱེད་བསྐྱོང་ལ་པས། མཚོ་ཐུན་འདུག་པའི་བརྣ་བ་ཞིན་དུ་སྐྱེད
དཀྲས་པར་འགྱུར་རོ། །དེ་ནས་གཙོ་ཆེན་པོ་ར་བསྒྱུར་པར་དེ་ཆོ་ཡི་སྨ་དང་། གྲུས་དང་། རྩིས་དང་། ལག་རྩིས་དང་། རྒྱལ་པོ་རྒྱལ་རིགས་ཀྱི་བཟོ་ཐབས་དང་བང་བསྐུ་རབ། ཡུལ་གྱི་དབང་ཕྱུག་ལ་གནས
[illegible] མཚན་ཉི་དེ་དག་གི་ལག་ལེན་ནུལ་ངུ་བབ་སྐྱེ་གནས་པ་རྣམས་ཀྱི་བཟོའི་གནས་དང་། ལས་ཀྱི་གནས་པ་དང་པ་གང་དག་ཡིན་པ་འདི་རྟོགས་སོ། སྐྱེད་པོ་ཆེའི་གཉེན་ཞིང་དང་། རྟལ

༄། །ཞིམ་པ་དང་། ཤི་ ... རེ་ཐབས་དང་། རལ་གྲིའི་ཐབས་དང་། འཕོང་དབྱུང་དང་། ཁྲིམ་སྤྱར་བ་དཀྲ། མདུང་ཐུང་སྤུ་རེ་བསྐས། ལྕགས་ཀྱུས་ཟྭུར་ཐབས་དང་། ཞགས་
པས་གདབ་པ་དང་། མདའ་བོ་ཆེ་འཕེན་པ་དང་། གཅད་པ་དང་། རྡུལ་བ་དང་། འདེན་རྟ་ངས་དང་། གོམ་སྟབས་དང་། ཕྱེར་ལྕུགས་དང་། རྒྱུད་ནས་འཐོག་པ་དང་། སྒྲ་ཐུག་པར་འཐོག་པ་དང་།
གནད་དུ་འཐོག་པ་དང་། མི་འཆོར་བར་འཐོག་པ་དང་། ཚབས་ཆེན་པོ་དེ་དཀྱུ་ལ་མཁས་པར་གྱུར་ཏོ། གནས་སྐབས་ལ་ཡང་བྱང་ལས་གྱུར་ཏོ། །གང་གི་ཚེ་བྱང་ཆུབ་སེམས་དཔའ་འཚོམ་ལྡན
ཚངས་གཞོན་ནུའི་རོལ་པ་ལ་རོལ་པ་དེའི་ཚེ་ལྷའི་བུ་རབ་སྣང་ཡང་གཞོན་ནུའི་རྩེ་བ་ལ་རྩེའོ། །གང་གི་ཚེ་བྱང་ཆུབ་སེམས་དཔའ་རྒྱལ་ཚབ་ཏུ་དབང་བསྐུར་བ་དེའི་ཚེ་གཞོན་ནུ་རབ་སྣང་ཡང
རྒྱལ་ཚབ་ཏུ་དབང་བསྐུར་ཏོ། །གང་གི་ཚེ་བྱང་ཆུབ་སེམས་དཔའ་བཙུན་མོ་དང་བཅས་པ་དང་ཐང་ཤིང་བག་ཟིགས་ནས་སྐྱོ་སྐྱེན་ཚོམ་དང་། རི་དྭགས་སྐྱོ་བ་དང་། ཁྲུས་འཛིན་མ་ལ་སོགས་པ་བྱུང་
བ་དང་། གཞི་སྐྱ་ངོ་ནས་ཀྱང་ཇི་སྲིད་ ... སྲུང་བ་ཀྱིས་བཏགས་ཏེ་སོང་མ་དང་འགོག་མའི་རྣམ་པ་ཀུན་སྤྱོད་བར་དུ་སྐྱེད་རྣམས་ཀྱི་ཕྱོད་ནས་འདོད་པའི་བསམ་ལས་འདོད་ཆགས
དང་སྤྱོད་པ་ ... པ་རྣམས་ཀྱི་རིམ་པ་ཡིན་ཞིང་ ... དང་རྩོལ་བ་བརྩོན་པ་ངོས་བྱེད་ཀྱི་ཕུལ་གྱི་གཞི་གྲིང་ཀྱི་སྤྲ་ནས་བཟུགས་མེད་པའི་ཐབས། ཅི་ཡང་མེད་པའི་སྐྱེ་མཆེད་ཀྱི་བར་ལས

འདི་ཚིགས་དང་བ་ཤ་བར་བྱས་ཏེ་ལུང་འབོག་ར་མེད་པའི་ཕྱིར་དཀའ་བསྒྲུབ་བྱ་དོ། །སྐྱ་མ་ནས་ལོ་དྲུག་ཏུ་དཀའ་བ་སྤྱད་ནས། ཁྱད་པར་རྟོགས་པ་ཐོབ་པར་མ་གྱུར་ཏེ། དབུགས་ཕྱུང་ཅི
ན་ཉེ་རྣམས་ཤི་ད། ཅི་ནི་དེ་ར་ཁྱུད། ཞལ་ཟས་རགས་པ་འདྲུས་ཅན་དང་། ཟན་དྲོན་ཡང་གསོལ། མར་དཀར་དང་ཏིལ་མར་གྱིས་སྐུ་ལ་བྱུགས། ཆུ་བོ་ནཻ་རཉྫ་ནར་སྐུ་ཁྲུས་མཛད་ནས
རྫི་ཡ་འོ་མ་བུ་བའི་སྙིང་དབྱུག ཞིབ་ཤགས་ནས་བུ་མོ་དགའ་མོ་དང་། དགའ་སྐྱོང་མས་ལས་འོ་མ་ཐུག་སྤྲ་ཚེ་ཅན་ལས་བཅུ་དྲུག་ཏུ་ཉེ་བ་ཁུ་བ་ཕྱས་པ་བཞེས་ཏེ་ཕྱོགས་ནས་ཀུ་ཤ་ཞིག་རྒྱལ་པོ་ནགས་པོས་བསྟོད་
ཅིང་། རྩྭ་ཚོང་པ་བཀྲ་ཤིས་ལས་རྩྭ་དར་བ་བཞེས་ནས་བྱང་ཆུབ་ཀྱི་ཤིང་དྲུང་དག་ལ་བ་དེ་རབ་ཞིབ་ཞབས་ཏེ་བྱོན་ནས་ཉེ་རང་ཀྱིས་རྩྭ་མ་འབུལ་བས་མ་འདི་རིས་བར་བཏིང་ངོ་། སྐུ་བརྒྱུས་ནས་སྐྱིལ་མོ་ཀྲུང་བཅས་ཏེ
ཀྱུན་པོ་བོར་བསྡད། དགོངས་པ་མཛད་ནས་དུས་ཞལ་ཡས་ནས་ནི་སྲིད་ཀྱི་ཐོབ་པ་བར་དེ་སྲིད་ཀྱི་བར་དུ་སྐྱིལ་མོ་ཀྲུང་མི་གཞིག་གོ། །སྐྱ་མ་དུ་ཐུགས་བསྐྱེད་ཅིང་ཚིག་ཏུ་ཡང་གསུངས་ཏེ། དེས
དེ་སྲིད་དུ་ཟག་པ་ཟད་པར་བསྐྱེད་པ་དེ་སྲིད་དུ་སྐྱིལ་མོ་ཀྲུང་མ་བཤིག་གོ། །གང་གི་ཚེ་བཅོམ་ལྡན་འདས་ཀྱིས་བདུད་འབྱུང་པོ་དགེ་བ་ཡུག་དུ་ས་ཅུ་ཞིག་པོ་ཅན་ཁྲུམས་པ་བཞི་མཆེན་གྱིས
བསམ་པར་མཛད་ཅིང་ཞལ་ནས་ཤེ་དགའ་ཡིད་བསྒྲིམས་ནས་སྐུ་ལས་བུ་ལ་བརྟན་ཡུལ་ལྷ་ར་རྟོགས་པ་ཤེས་ཏེ་ལན་གསུམ་དུ་བསྒྲགས་ཏེ་ནམ་བ་ཅུ་མཆིས་པའི་ཚོས་ཀྱི་ག་དེ་བཞི་ཚེས་དང་

རྒྱུད། ཞ ༄༅། །མཐུན་པ་བསྐོར་བ་དེའི་ཚེ་གཞོན་ནུ་ར་བསྣད་ཡང་རྒྱལ་པོ་ཆེན་པོ་ར་དགའ་བསྒུར་རམ་དབང་བསྒྱུར་རོ། །དེ་ནི་ཡུལ་འཕགས་རྒྱལ་ཡིན་རྒྱལ་པོ་ར་བསྣད་ཞེས་བྱ་བ།
ཆོས་ཀྱི་རྒྱལ་པོ། རྒྱལ་སྲིད་འབྱོར་པ་དང་། རྒྱས་པ་དང་། བདེ་བ་དང་། ལོ་ལེགས་པ། སྐྱེ་བོ་མང་པོ་དང་མི་ཤིས་གདང་བ། འཕན་པ་དང་། རྩོད་པ་དང་། འཁྲུག་པ་དང་། ཁྲུག་ལོང་རབ་ཏུ་ཞི
བ། ཆོམ་རྐུན་དང་། ནད་མེད་པ། སྨན་ཡུ་དང་། ལྟར་མ་ཞིང་དང་། མཐོ་ཡུན་རིང་མཆོག་ལགས་པ། ཚོས་དང་མཐུན་པས་ཁྲིད་དུ་འཇུག་སྟེ། དེའི་མཐུས་རྟག་ཏུ་དགའ་སྟོན་གྱིས་རབ་ཏུ་དགའ་བོ།
སྒོང་ཁྱེར་འཕགས་རྒྱལ་དེ་ན་དཔའ་བོ་སྟེ་དང་། ཉེ་དབང་ལྟ་ཡོད་དོ། །ཉི་དབུ་ཐ་བརྒྱ་ལ་སོགས་ཟླ་བ་འདབ་བབ་པའི་རྒྱུ་ལྟ་བརྒྱ་རྒྱལ་པོའི་ཕོ་བྲང་གྲོང་ཁྱེར་མཛེས་པ་ཞེས་བྱ་བ་དེ་ཉིད་དུ་འབབ
བོ། །རྒྱལ་པོའི་རབ་སྣང་ཡན་ལག་མཆོག་ལྟ་བོ། སྤྱན་ཆེན་དང་མཐུ་ཐེབས་དང་། སྣང་བ་ཆེ་མི་བཟང་ལྟ་ན་དང་། ཧ་ལོ་རྒྱ་མཚོའི་ཀ་དང་དང་། རྟགས་མགྲིན་དང་། འཕར་མ་ཁ་ལྟ་ཞེས་བྱ་བ
ཡོད་དོ། དེ་དགེ་ཁྲས་འདས་བུ་ཞི་ཞིས་གི། ཉི་ཤུ་ཞིག་བཅིག་ལ་དཔག་ཚད་བརྒྱ་ཙམ་ཆེ་དོ། །ཁ་ནང་ལྟ་ན་གྱིས་ནི། དཔག་ཚད་བརྒྱ་དྲུག་ཅུ་པ། །རྒྱ་མཚོ་ཀ་དང་གསེར་ནི། དཔག་ཚད་བདུན་ཅུ་པ།
རྟགས་མགྲིན་གྱིས་ནི། དཔག་ཚད་ལྔ་བཅུ་པ། །སྐམ་ནི། དཔག་ཚད་གཉིས་སུ་སོ། །དེ་རྣམས་ཀྱི་ཕྱིར་པ་འབྲས་བུ་མཆོགས་བདེ། ཁམས་མ་ཉམས་པས། ནད་གཞི་ང་མེད་པ་ཞེས་བྱ་བས

ཐེངས་སོ།། །རྒྱལ་པོ་དེ་ནི། མར་ལ་སྡང་ཞིང་ཆང་ལ་དགའ་བ་ཞིག་སྟེ། དེ་ལ་སྨན་པ་རྣམས་ཀྱིས་ཛྷ་ས་ཀྱི་ཚིགས་རྣམས་ཀྱི་ཁྲུད་པ་ར་སྣ་ཚོགས་དང་སྦྱར་བ་ཞིམ་པར་བྱུང་ན། དེ་འཐུང་དུ་མ་ཐུབ་བོ། །དེ་ལ
བཙུན་མོ་འདི་འབོར་དང་། གཞོན་ནུ་དང་། བློན་པོ་དང་། ཕོ་བྲང་འཁོར་གྱི་མི་རྣམས་ཀྱིས་མར་ཁྱུད་པར་བྱས་ན། མར་ལ་ཐུ་གྲོ་བར་རྩེ་མ་ཞིང་བཀའ་ཞིག་མར་གྱི་མིང་ཕྱིན་པ་དེའི་མགོ་དྲུངས་ནས་བཅད་
ཆུས་ལ་འདོར་བར་བྱེད་དོ། །དེ་གཉིད་མེད་པས་ནམ་གྱི་ཐུན་དང་པོ་ལ་ནི། བཙུན་མོའི་ལ་ཞོར་དང་སྣུམ་ཅིག་དགར་བ་འདི་སྟེ་དམོ་ཀ་མས་སུ་སྦྱོང་བར་བྱེད་དོ། །གཉིས་པ་ལ་ནི། གླང་པོ་ཆེ་དང་། རྟ་
དག་ལ་སྦྱོར། །གསུམ་པ་ལ་ནི། འབངས་ལ་ལ་ཆེ་བ་རྣམས་ལ་ཡང་ལྷ་ར་མི་ལ་ཚེ་སུ་བྱེད་མི་ལ་ཚེ་སུ་སྤྱོད་ཚེས་འདྲི་ཞིང་། དེ་བ་ཞི་པ་ཚིག་དང་པོ་ལ་ནི། ལན་མི་གློན་པ་དེ་ལ་ཡང་བཀོད་དོ། །
གཉིས་པ་ལ་ལན་མི་གློན་པ་དེ་ལ་ཡང་བསྐོར་དོ། །ཕྱང་ཞིག་བསུམ་པ་ལ་ལན་མི་ལོན་པ་དེའི་ནི། མགོ་དྲུངས་ནས་བཅད་ནས་ས་ལ་འདོར་བར་བྱེད་ནས། དེའི་མིང་རྒྱལ་པོ་ར་བསྣད། རྒྱལ་པོ་རབ
ནད་ཞེས་གྲགས་པ་ཡིན་ཏེ། བྱང་ཆུབ་སེམས་དཔའ་ནི་ཡང་སྲིད་གཅིག་བོར་བསྟོད། གཅུ་མ་པོ་ར་བསྣད་ཞེས་བྱ་བར་ཆགས་སོ། །དེ་ས་དུས་གཞན་ཞིག་ན་བཙུན་མོའི་འཁོར་རྣམས་ལ་སྨྲས་པ། བུད་མེད་དག
ལ་ལ་སྤྱོ། སེ་ལ་ཚོ་སྤྱོད་པ་སྤྱོད་ཙི་ལ་ཕྱིར་སེ་ལ་ཚེ་ཡིད་ཕྱིད་པ། དེ་དག་གིས་སྨྲས་པ། ལྷ། བདག་ཅག་ཀྱང་ཁུགས་ཚོ་བཞིན་ཏོ། །དེ་དག་གིས་ན་ལ་ཚོ་ཐུང་ནང་ཅིག་ཁྲོས་ནས་སྨྲས་པ། ལྷ། ག་ལ་ཏེ

༄༅། །བདག་ཅག་གིས་རྟ་མ་ཕྲུ་གུ་འཁྱུགས་ཚེ་སྦྱིན། ཧྭ་རི་ཕུག་པ་སྤུང་བང་བཀྲི་བའི་རྡོ་མི་ཐོག་ས་ཀྱི་སྟེང་དུ་འདེ་ནི། བདག་ཅག་གི་སུ་ག་ལས་མ་ལགས་སོ། །དེ་སྐུ་ས་པ་ག་ལ་
ཏེ་འདི་སྤྱོད་ཀྱི་ལས་མ་ཡིན་ན། ཁོན་འདི་སུ་ཡི་ལས་ཡིན། དེ་དག་གིས་སྨྲས་པ། ཧཱུྃ། གཞོན་ནུ་རྣམས་ཀྱི་ལགས་སོ། །དེ་ས་དེ་དག་བཅད་ནས་གཞོན་ནུ་རྣམས་ཀྱི་དུང་དུ་སོང་སྟེ། སྨྲས་པ། གཞོན་
ནུ་དག །དཔའ་དང་མེ་ལ་ཚེ་སྤྱོད་ན། སྤྱོད་ཅི་འདི་སྤྱིར་མེ་ལ་ཚེ་མི་སྤྱོད། དེ་དག་གིས་སྨྲས་པ། ཧྲཱི། བདག་ཅག་ཀུན་འཁྱུགས་ཚེ་སྤྱིན་ནོ། །དེ་དག་གིས་ཀྱང་མེ་ལ་ཚེ་སྤུང་ནང་ཅི་ག་སྤྲུལ་ནས་སྨྲས་པ་ག་ཀླུ།
ག་ལ་ཏེ་བདག་ཅག་གིས་རྟ་མ་ཕྲུ་གུ་འཁྱུགས་ཚེ་སྦྱིན་ན། རྒྱལ་པོ་འདི་ཕྲ་བ་བད་དགུ་ལ་བར་ག་ཞོན་པ་བཞུས་ཞིང་ལ་བཞེས་ཕྲ་བའི་བར་སྣང་ན་བཞིན་ཏེ། ཕུང་བང་བཀྲི་བའི་རྡོ་མི་ཐོག་ས་ཀྱི་སྟེང་དུ་
འདེ་ནི། བདག་ཅག་གི་སུ་ག་ལས་མ་ལགས་སོ། །དེ་སྨྲས་པ། ག་ལ་ཏེ་འདི་སྤྱོད་ཀྱི་ལས་མ་ཡིན་ན། ཁོན་འདི་སུ་ཡི་ལས་ཡིན། དེ་དག་གིས་སྨྲས་པ། ཧྲཱི། སྔོན་པོ་རྣམས་ཀྱི་ལགས་སོ། །
དེ་ས་དེ་དག་བཅད་ནས་སྔོན་པོ་རྣམས་ལ་སྨྲས་པ། ཤེས་ལྡན་དག །དཔའ་དང་མེ་ལ་ཚེ་སྤྱོད་ན། སྤྱོད་ཅི་འདི་སྤྱིར་མེ་ལ་ཚེ་མི་སྤྱོད། དེ་དག་གིས་སྨྲས་པ། ཧྲཱི། བདག་ཅག་ཀུན་འཁྱུགས་ཚེ་སྤྱིན་ནོ། །
དེ་དག་གིས་ཀྱང་མེ་ལ་ཚེ་སྤུང་ནང་ཅི་ག་སྤྲུལ་ནས་སྨྲས་པ། ཧྲཱི། ག་ལ་ཏེ་བདག་གིས་རྟ་མ་ཕྲུ་གུ་འཁྱུགས་ཚེ་སྦྱིན་ན། ཆོས་དང་མཐུན་པར་རྒྱལ་སྲིད་བཀྲི་བའི་རྡོ་མི་ཐོག་ས་པའི་སྟེང་དུ་འདེ་ནི་བདག

ཅན་གི་སྣང་བ་ཉམས་པ་ལས་ཡང་བབས་སོ། །ཅེས་སྨྲས་པ། གལ་ཏེ་འདི་ཕྱིན་ཆད་ཀྱི་ལས་མ་ཡིན་ནམ། འོན་ཏེ་འདི་སྔོན་གྱི་ལས་ཡིན། དེ་དག་གིས་སྨྲས་པ། ཀྱེ། ཁྲོམ་གྱི་རྗེ་ཡིས་བབས་སོ། །དེ་ལ་དེ་དག་བརྟག་ཏུ་ཆས་ཀྱི་ལ་ཕྱི
ཕྱི་དུས་དང་ཕྱི་སོང་དེ་ལྟ་སྨྲས་པ། ཀེས་ཧྲན་དགས། དཔང་ནི་ལ་ཚེ་རྒྱུད་ན། ཕྱུང་ཅི་འདི་ཕྱིར་ནི་ཚེ་མི་ཕྱུང་། ཁྲོམ་གྱི་རྗེ་ས་སྨྲས་པ། བདག་ཅག་ཀུང་ཞུགས་ཀྱང་ཅེ་འཕྲིད་དོ། །ཅི་དག་གིས་ཀྱང་ནི་ཞེ་ཆེན་ཏ་
བར་ཅི་ཞིག་ཕྱིས་ཞེས་སྨྲས་པ། ཀྱེ། བདག་ཅག་གིས་རྟ་གཅིག་ཕྱུགས་ཚེ་འཕྲིན། ཀླུ་ལ་ཕོ་བ་བརྣམས་ནས་དང་། ཕྱི་རོལ་བ་བརྣམས་དང་ཕྱིན་ཅིག་ཡུལ་ཕྱོད་པའི་རྗེ་མི་ཐོགས་པའི་སྐྱེད་ཚལ་དུ་འདི་ནི།
བདག་ཅག་གི་སྣང་བ་ཉམས་པ་ལས་ཡང་བབས་སོ། །ཅེས་སྨྲས་པ། འདི་ཕྱིན་ཆད་ཀྱི་ལས་མ་ཡིན་ནམ། འོན་ཏེ་འདི་སྔོན་གྱི་ལས་ཡིན། དེ་དག་གིས་སྨྲས་པ། ཀྱེ། ཕོ་ང་མི་དང་། ཡུལ་མི་རྣམས་ཀྱི་འབབ་སོ། །ཅེས་ཏེ
དག་བརྟང་ནས་ཕྱིར་མི་དང་། ཡུལ་མི་རྣམས་ཀྱི་རྡུང་དུ་སོང་ངོ་ཧྲན་སྨྲས་པ། ཀེས་ཧྲན་དགས། དཔང་ནི་ལ་ཚེ་རྒྱུད་ན། ཕྱུང་ཅི་འདི་ཕྱི་རོལ་ཚེ་མི་ཕྱུང་། དེ་དག་གིས་སྨྲས་པ། ཀྱེ། བདག་ཅག་ཀུང
ཞུགས་ཀྱང་ཅེ་འཕྲིད་དོ། །ཅེས་དེ་དག་ཏུ་གཅིག་ནི་ཚེ་རྒྱུད་བར་བཏགས་ནས་དེ་དག་ནི་སྐྱུ་བཅད་ནི་ཚེ་ཕྱུང་བར་བརྩམས་སོ། །དེ་ཙམ་ན་སྐྱེས་ཚོང་བུ་ཕྱུགས་ཅིག་ལ་ཞེན་པ་བྱང་དང་། དེ་ཆོས
པོ་དེ་གཅིག་བྱས་པས་དང་དུ་ཅི་སོང་ཏེ། ཡི་དམ་དག་བཞི་ཞིག་ཐམས་ཅད་ལ་གཏན་ནས་སོམ་པོ་དང་ཕྱུག་ཅི་ད་ལྟ་ཡི་དང་། དེ་ཡི་ཕྱོགས་སུ་ཕྱུང་བ་གྲོགས་པོ་ཞིག་གིས་བསྡད་ནས་སྨྲས

༄། །དེ། གྲོགས་པོ། ཅི་སྟེ་ལག་པ་བརྒྱམ་པ་ལ་གཏད་ནས་སེམས་བོང་དུ་ཆུད་ཅིང་འདུག །དེས་ཇི་ལྟར་སྤྱར་བ་བསྟོད་བ་དང་། དེའི་ཕྱི་མ་དུ་དེ་ནས་འཛིན་པ་ཞིག་ཡོད་
དེ། དེས་དེ་ལ་སྨྲས་པ། གྲོགས་པོ། ཁྱོད་ཀྱི་ཕྱི་མ་དུ་དེ་ནས་འཛིན་པ་ཞིག་ཡོད་ན། ཅི་འི་ཕྱིར་དེ་ལ་མི་འཚོལ། དེས་སྨྲས་པ། གྲོགས་པོ། ཇི་ལྟ་བ་བོ་བོའི་སྐྱོག་བཟས་བསྐྱར། །དེའི་ཡང་དེ་དང་
འདྲ་ན། དེ་རྟག་ཏུ་ཕྱི་མ་དེ་བོས་བཙལ་བར་བྱེད། དེས་སྨྲས་པ། གྲོགས་པོ། དེ་ལ་ཀླུ་བ་ཆ་དག་ཅིག་དང་། གདོན་མི་ཟ་བར་མེ་ལ་ཚོ་བྱེད་དོ། །དེས་དེ་ལ་བཅོལ་བ་དང་། དེས་སྨྲས་པ། ཀླུ
བ་ཆ་ལྷ་བརྒྱ་ཅིག་ཅིག་དང་མེ་ལ་ཚོ་བྱེད་དོ། །དེས་སྦྱིན་མོ། །ཞེས་དམ་བཅས་པ་དང་། དེས་སྨྲས་པ། རེ་ཞིག་ཉིས་བརྒྱ་ལྔ་བཅུ་ཞིག་ཕྱིན་ཅིག །ལྷག་མ་ནི། གལ་ཏེ་བོ་བོ་གསོན་ཏེ་བོ་ཕྱིར་འོང་
ན་ཕྱིན་ཅིག །ཅི་སྟེ་མ་ཡིན་ན། ཁྱོད་ཉིད་ཀྱིས་ཡོན་ཏེ། ཅི་བདེ་བར་ཕྱིན་ཞིག །དེས་སྨྲས་པ། ལེགས་སོ། དེ་བཞིན་དུ་བྱའོ། །ཞེས་དེས་དེ་ལ་ཀླུ་བ་ཆ་ཉིས་བརྒྱ་ལྔ་བཅུ་ཕྱིན་པ་དང་། དེས་ཀྱང་
བླངས་ནས་ཁྱུང་དུ་སོང་སྟེ། དེས་དེ་ལ་ཞག་དང་། ཟླ་དང་། ལོ་ངེས་པར་དུ་བསྲོ། །དེ་ནས་ཀླུ་བ་ཆ་དེ་བཅུ་མ་པོ་བསྒྲང་བ་དང་། མི་ཐམས་ཅད་མགྲོན་དུ་བོས་ཏེ་བཀྲེན་ཅིན། ཆང་ཡང་ཅིའི་དོད་དུ་
བླུད་ནས་སྤྲོས་པ། ཞེས་ཐུན་ནས། ཁོ་བོ་ལ་མི་འཚོ་བའི་ལས་བྱས་ན། རྒྱལ་པོ་བདེ་བའི་སྤྱོད་པ་ཅི་འདྲ་བ་སྤྲོ། ཞེས། དེ་དག་གིས་དེ་ལ་ཇི་ལྟར་ཡིན་པ་ཐམས་ཅད་བསྙད་པ་དང་། དེས

སྨྲས་པ། ཤེ་ སྨན་དག །བོ་བོས་ཅུང་ཟད་ཅུས་པ་དྲན་པར་གྱིས་ཤིག །དེ་དག་གིས་སྨྲས་པ། ས་འཛིན་པ། དུད་འགྲོ་ཀྱིས་ཟིན་ཅིག་ནི་དང་། སྐྱེ་མ་ཐུབ་ཡང་མཁྱེན། ཅི་སྟེ་མི་དྲན། ཅི་ཏྲ

ད་སྒྲོས་ཤིག ས་སྨྲས་པ། གལ་ཏེ་མ་སྨོས་ཏེ་བོ་བོ་ཉལ་བ་ལ་རྒྱལ་པོས་མེ་ལ་ཆེ་བ་དག་བྱུང་ན། ཁྱེད་ཀྱིས་བོ་བོ་སྲུང་ནས་ཤིས། །དེ་དག་གིས་སྨྲས་པ། ལེགས་ཏེ། དེ་བཞིན་དུ་བགྱིའོ། །དེ་ལ་ནས

སྐད་དཀྱིས་ནས་[illegible]མེ་ལ་ཆེ་བ་པ་ན་ཐལ་བ་བྱུང་བ་ཉིད་ཀྱིས་ལོག་གོ །དེ་ཙམ་ན་རྒྱལ་པོ་དེ་བོན་བཞིན་དུ་སྟན་དང་པོ་ལ་བཙུན་མོ་ཕོ་བྲང་ན་ཅིག་རྟེན། དགའ་བར་གྱུར། སྒོ་ཁང་ས་སྐྱེད

དེ། སྟན་བ་[illegible]བྲང་པོ་ཆེ་དང་། ཏྲ་དག་ལ་ཐུན་ཐམ་ལ་མེ་ལ་ཆེ་བ་ལ་བརྟག་པར་བརྩམས་ན། དེ་དག་གིས་བ་དེ་ལ། ས་འཛིན་པ། ལྷག་ཤེ་[illegible]ཤིག

[illegible]དེ་སྐྱོ་[illegible]བཞིན་དུ་ལ་དཀྲིས་ཏེ་འདུག་གོ །རྒྱལ་པོས་སྐུ་མེ་ལ་ཆེ་ཕྱེད་ཙམ་ཞིག་བྱུང་བ་དང་། ས་འཛིན་པས་བསམ་པ། གལ་ཏེ་ཅིག་དང་པོ

[illegible]རྒྱལ་པོའི་རིགས་མ་ཟ་བ་དང་དགའ་གིས་མགོ་བྱུང་ནས་བཅད་ལ་འདོར་རོ། །སྐམ་དུ་རིགས་ནས་[illegible]འདུག་གོ །[illegible]གཉིས་ཀྱི

[illegible]བར་འདུག་གོ །ལག་སྐམ་དུ་རྒྱལ་པོས་སྐུ་མེ་ལ་ཆེ་ཕྱེད་ཙམ་བྱུང་བ་དང་། དེས་སྨྲས་པ། ས་འཛིན་པ་སད་གས། རྒྱལ་

༄༅། །ཞེས་སྨྲས་པ། ས་འཛིན་པ། ཅི་སེམས། དེ་སེམས་དཔའ་ལ་འཇིགས་རྡོ་རྗེ་ཀྱི་སྒྲུང་བཏུམ་ལ་ཡང་མ་ཡས་པ་ཞིག་ལས། དེས་སྨྲས་པ། འཇིགས་རྡོ་རྗེ་ཀྱི་བསམ་པ་བསེ་ནས་ལ་བཞུས་སོ། །བར་ཐོམ་པ་ཞི། འབུག་པ་བརྒྱུད་པ་བུ་ལྷུན་རྗེ་དང་། །ཞག་མོ་སྐྱེ་བ་བརྒྱུམ་པ་དང་། །ཕྱག་ཚུ་སྐྱེ་དང་ཀ་ཤི་བ་དང་། །ཉིད་ཐགས་རྗེ་མ་སྦྱིག་པ་ལ། །ས་འཛིན་པ་འཇིགས་རྡོ་རྗེ་ཀྱི་བསམ་པ་རྡོ་རྗེ་ལུ་ཞིག་སེམས། ཧྲཱ། སྙིང་ཆབས་འབུག་པ་སྒྲོ་དང་བཅས་པ་དང་། སྒོམ་མཆིས་པ་བསྒྲང་ལས་ཞིབ་ན། མཉམ་པ་པོ་ནར་འགྱུར་རོ། དེ་དེ་མཆོད་རྒྱལ་ཕགས་སོ། །ས་འཛིན་པ། ཅི། དེ་ལྟར་འགྱུར་ནས་ཀྱི། སྨྲ་བ་ཤུ་ཧྲུ་བ་པར་བསྒྲིགས། །ས་འཛིན་པ། ལེགས་སོ། །དེས་ཀྱི་དེ་རྗེ་ནི་འབུག་གཞིག་ཅེར་རྗེ་འོ་ལེགས་ནས། དེ་རྒྱལ་པོ་འི་ས་དུ་ནང་དུ་སྒྲོ་དང་བཅས་རྗེ་བཅའ་ལ་ནས་ཡང་སྐྱེ་བཏགས་རྗེ་བཅའ་དུ། ཡོན་ཏན་དང་མཉམ་མོ། །རྒྱལ་པོས་སྨྲས་པ། ས་འཛིན་པ། འདི་ལ་རྒྱུ་ཅི་ཞིག་ཡོད། དེ་སྨྲས་པ། ཧྲཱ། འདི་ཉིད་སྒྲོ་དབང་གིས་ལྟུང་འཛིན་པ་འི་སྐྱང་དུ་འོ། །རྒྱལ་པོས་སྨྲས་པ། ས་འཛིན་པ། [illegible] ཞིབ་པ་ཞིབ་མོ། [illegible] ཀྱི་ལ་འདི་ [illegible] ལེགས་སོ། །[illegible] སྒྲུབ་པོ་རྒྱུ་ང་མི་ནོར་པ་ལ་འདུག་གོ། །ས་འཛིན་པ་ནམ་དེ་མ་ལ་ངས་རྗེ་ལ་ངས་སེམས་པ་ལྷ། [illegible] སྨྲས་འཆི་ང་མི་ [illegible] ཤེས་པ། [illegible] རྒྱུ་ཕོ་དེ་རྒྱུད་དེ་ལ་བྱིན་ནོ། །ཡུལ་འབེབས་རྒྱལ་ཤ་གང་དང་བག་ལ་ངེས་བབ་པ་ཞེས

ཀ་ཧཱུྃ་ཕཊ་ཧྲཱི་བརྒྱུས་དེ་བླུགས་ཏེ་སྔོན་ཆེ་ག་ཏོར་ལ་ལས་དེ་ཏ་ག་ཏུ་མི་ལ་ཚེ་ཡོན་བྱེད་པར་གྱུར་ཏོ། །ཡང་རྒྱལ་པོས་དེ་ཡོན་བཞིན་དུ་སུ་མི་ལ་ཚེ་བྱེད་ཅེས་སློབ་པ་དང་། དེས་སྨྲ་མའི་ཆུ་ལ་དུ་སྨྲས་པ། ཧྲཱི།
བདག་ཞུགས་ཚེ་བགྱིད་དོ། །རྒྱལ་པོས་དེ་ཡོན་བཞིན་དུ་ས་འཛིན་པ། ཅི་སེམས་ཞེས་སློབ་པ་དང་། དེས་སྨྲས་པ། ཧྲཱི། འཇིག་རྟེན་པའི་ཕམ་པ་སེམས་ལ་བསམས་སོ། །རྒྱལ་པོས་སྨྲས་པ། ས་འཛིན་
པ། འཇིག་རྟེན་གྱི་ཕམ་པ་ཇི་ལྟ་བུ་ཞིག་སེམས། ཧྲཱི། ཁྱད་ཕྱུང་ཞེས་བྱ་བའི་བྱེད་དེ་ངག་ལ་འོ་མ་དང་ཆུ་བསྲེས་ཏེ་སྤྱི་ལན། དེ་དག་འོ་མའི། འཚལ་ཁ་བའི། འདོད་དོ། །ས་འཛིན་ན་པ། ཅི། དེ་དེ་
ཉིད་ཀྱང་ཅི་ལྟར་ལགས། ཧྲཱི། སྔོན་སྨྲས་ཀྱི་བ་མ་ལ་པར་བགྱིའོ། ས་འཛིན་ན་པ། ལེགས་སོ། །དེས་ཀྱི་དེ་ཉིད་ཕྱུང་ཁྱུང་ཞིག་ཕྱེ་ཏེ་ངེས་ནས་དེ་རྒྱལ་པོའི་དུང་དུ་འོ་མ་དང་ཆུ་བསྲེས་ཏེ་བླང་བ་དང་། དེས་འོ་མ
ནི། འཐུང་ངོ། ཆུ་ནི། ལོ་བའོ།། ༄།།འདུལ་བ་ལྔ་ཚེ་བས་ཀྱི་གཞི། བམ་པོ་ཉི་ཤུ་རྩ་བཞི་པ། རྒྱལ་པོས་སྨྲས་པ། ས་འཛིན་པ། འདི་ལ་རྒྱུ་ཅི་ཞིག་ཡོད། དེས་སྨྲས་པ
ཧྲཱི། འོ་མ་ཆུ་ལ་འགྱུར་བ་ཞིག་ཡོད་དེ། དེས་ན། །དེ་བཙལ་བའི་འོ་མ་ཞེན་ཆུ་ར་བའི་སྣང་དུ་འོ། །རྒྱལ་པོས་སྨྲས་པ། ས་འཛིན་པ། ཁྱོད་ནི། མཁས་པ་ཞིག་གོ། དེས། ཧྲཱི། ཁྱོད་ཀྱི་བག་འདི་ལ་ཕས
སོ། །ཞེས་ཁྱས་པ་དང་། [illegible] ཡང་རྒྱལ་པོས་དེ་བཞིན་དུ་སུ་མི་ལ་ཚེ་བྱེད་ཅེས་སློབ་པ་དང་། དེས་སྨྲ་མའི་ཆུ་ལ་དུ་སྨྲས་པ། ཧྲཱི། བདག་ཞུགས་ཚེ་བགྱིད་དོ། །རྒྱལ

༄། །ཡོངས་སྨྲས་པ། ས་འཛིན་པ། ཅི་སེམས། དེས་སྨྲས་པ། ཀྱཻ། འདི་ནི་

སེམས། ཀྱཻ། རྗེ་མུན་ནང་ནས་ཡོངས་སུ་འཛུད་ལ་པ་དང་། ས་འདུས་པ་སྐྱེད་ལ་བཅུ་ལྡན། མཇུན་པ་ཡོན་ནར་འགྱུར་ལ་ཐབས་སོ། །ས་འཛིན་པ་ཅི། དེ་དེ་ཕྱིར་འགྱུར་རམ། ཀྱཻ། སྤྲིན་ནང་ཕྱིར་དབང་བར་འགྱུར་རོ།

ས་འཛིན་པ། ལེགས་སོ། །དེས་ཁྱོད་ཉིད་རྗེ་མུན་ནང་ཁྲིམ་ཏེ་འོངས་ནས་རྒྱལ་པོ་ཡི་མཆོད་རྟེན་ཕྱིར་ཕྱིན་པ་བཞིན་ཅུས་ཤིན། ཐམས་ཅད་ནི་བཞིན་དུ་འགྱུར་པ་དང་། རྒྱལ་པོས་སྨྲས་པ། ས་འཛིན་

པ། འདི་འགྱུ་ཅི་ཞིག་ཡོད། ཀྱཻ། ཐོས་པ་བཟུང་བས། ཅི་ཕྱིར་རྒྱུ་ཐོང་ངོ་། །ས་འཛིན་པ། ཁྱོད་ནི། མཆོད་ཞིག་གོ །དེས། ཀྱཻ། ཁྱོད་ཀྱི་ཁ་འདྲེན་ལགས་སོ། །ལེགས་རྒྱལ་པ

དང་། རྒྱལ་པོ་ཅང་མི་ཤེས་པར་འགྱུར་གོ། །ཡང་རྒྱལ་པོས་དེ་བཞིན་དུ་སྨོན་ལམ་ཅི་ཡང་ཅེས་སྨྲས་པ་དང་། དེས་སྨོན་འདི་ཅི་ལྟར་སྨྲས་པ། ཀྱཻ། ས་འཛིན་པ་བདག་གོ། །རྒྱལ་པོས་སྨྲས་པ།

ས་འཛིན་པ། ཅི་སེམས། ཀྱཻ། འདི་གཉིས་པའི་རྣམ་པར་སེམས་ལགས་སོ། །ས་འཛིན་པ། འདི་གཉིས་པའི་དོན་མ་ཡིན་ཏེ་སྐྱུ་ཞིག་སེམས། ཀྱཻ། ཤིང་སྒྲ་མ་ཐོབ་ན་མི་ཤེས་ཁྱབ་པ་དེའི

ཕྱིར་དེ་རྣམ་པ་མཐུན་ཡང་དེ་ཚོམ་མི། །ས་འཛིན་པ་ཅི། དེ་དེ་ཕྱིར་འགྱུར་རམ། ཀྱཻ། སྤྲིན་ནང་ཕྱིར་དབང་བར་འགྱུར་རོ། །ས་འཛིན་པ། ལེགས་སོ། །དེས་ཁྱོད་ཉིད་སྒྲ་མ་ཐོབ་ན་མི་ཤེས

ཕྱིར་ཏེ་ལོངས་ནས་རྒྱལ་པོ་དེའི་མདུན་དུ་ཇི་ལྟ་བ་བཞིན་དུ་བསྐྱེད་ནས། ཐམས་ཅད་དེ་བཞིན་དུ་འགྱུར་བ་དང་། རྒྱལ་པོས་སྨྲས་པ། ས་འཛིན་ནས། ཁྱེད་ཀྱིས་ཇི་ལྟར་ཤེས། ལྷ། བདག་གིས་སོ་སོར་ཤེས་ཏེ། རི་ཡུལ་ན་སྐྱེ
འཕྲུག་པའི་ཚེ་མཐུག་ཞགས་མགོ། ནས་སྔོན་བ་མགྲིན་ལགས་སོ། ས་འཛིན་ན་བ། ཁྱེད་ནི། མ་ཚལ་བ་ཞིག་གོ། ལྷ། ཁྱེད་ཀྱིས་ཀ་འདྲེན་ལགས་སོ། ཞེས་ཞུས་པ་དང་། རྒྱལ་པོ་ཅང་མི་ཟེར་བར་འདུག་གོ།
ཡང་རྒྱལ་པོ་རིགས་ཀྱི་མེ་ལ་ཚེ་སྟེ་དེ་ལྟར་སྨྲས་པ་དང་། དེས་སྨྲ་མཁའི་རྩོལ་ད་སྨྲས་པ། ལྷ། ས་འཛིན་པ་བདག་གོ། རྒྱལ་པོས་སྨྲས་པ། ས་འཛིན་པ་ཅི་ལེགས། ལྷ། འཇིག་རྟེན་པའི་ལམ་པའོ། ས་འཛིན་
པ། འཇིག་རྟེན་པའི་ལམ་པ་དེ་ལྟ་བུ་ཞིག། ལྷ། སྔོན་པའི་བ་ གོ་བ་བཀྲ་བ་དེ་སྐྱེད་པ་མི་བཀྲ་བ་ཡང་དེ་ཡོན་ཏེ་མཚོ་སར། ས་འཛིན་པ། ཅི། དེ་དག་ལྟར་འགྱུར་རམ། ལྷ། སྔོན་སྔར་དབང་པོར
བཀྱེ། ས་འཛིན་པ། ལེགས་སོ། དེས་ཀྱི་དེ་ཉིན་རྒྱལ་པོ་དེའི་མདུན་དུ་སྦྱར་ནས། དེ་ཐམས་ཅད་དེ་བཞིན་དུ་འགྱུར་བ་དང་། རྒྱལ་པོས་སྨྲས་པ། ས་འཛིན་པ། ཁྱེད་ཀྱིས་ཇི་ལྟར་ཤེས། ལྷ། ཕྱིན་
བདག་གིས་བསྒྲུབས་ལགས་སོ། ས་འཛིན་ན། ཁྱེད་ནི། མཁས་པ་ཞིག་གོ། ལྷའི་ཞབས་འདྲེན་ལགས་སོ། ཞེས་ཞུས་པ་དང་། རྒྱལ་པོ་ཅང་མི་ཟེར་བར་འདུག་གོ། རྒྱལ་པོས་ཡང་དེ་བཞིན་དུ
ཞུས་ལ་ཚེ་ལོ་ཏེ་སྨྲས་པ་དང་། དེས་སྨྲ་འཁོར་ཆུ་འདྲ་སྨྲས་པ། ལྷ། ས་འཛིན་པ་བདག་གོ། རྒྱལ་པོས་སྨྲས་པ། ཅི་ལེགས། ལྷ། འཇིག་རྟེན་པའི་ལམ་པའོ། ས་འཛིན་པ། འཇིག་རྟེན

ཕྱི་ཤ ཁ

༄། །པའི་ངེས་མ་པའི་རྡོ་རྗེ་ཞིག །ཧཱུྃ། ཏེ་ལ་བུམ་པ་བཟང་པོ་ནི་ད་དུ་ཆབ་བུམ་པ་བཟང་བྲུབ་ལགས་ན། ཆབ་དེ་ཐམས་ཅད་དེ་འོ་ཞིང་ར་དུ་གྱུར་ངོ། །སྔ་འདི་ཉིད་པ། ཚི། དེ་དེ་ཧར
འཁྱུར་ནས། ཧཱུྃ། སྤྲིན་སྤྱར་དུ་བབ་པ་བགྱིའོ། །སྔ་འདི་ཉིད་པ། ལེགས་སོ། །དེས་ཕྱི་དེ་ཉིད་མདོན་སུམ་དུ་ཕྱིན། ཐམས་ཅད་དེ་བཞིན་དུ་གྱུར་པ་དང་། རྒྱལ་པོས་བསྐུལ་བ། སྔ་འདི་ཉིད་པ།
ཁྱོད་ཀྱིས་འདི་རྡུལ་ཕྲན་ལས། ཧཱུྃ། ཏེ་ལ་ཆུ་ཡས་བྱུང་བའི་སྣང་དུ་བྱེ། །སྔ་འདི་ཉིད་པ། ཁྱོད་ནི། མཁས་པ་ཞིག་གོ། ཧཱུྃ། ཁྱོད་ཀྱི་བཀའ་འདྲེན་ལགས་སོ། །ཞེས་སྨྲས་པ་དང་། རྒྱལ་པོ་ཅང་མི་སྨྲ
བར་འདུག་གོ། །ཡང་རྒྱལ་པོས་དེ་བཞིན་དུ་ལུས་ལ་ཚེ་བྱེད་ཅེ་བསྐུལ་བ་དང་། དེས་སྔ་མ་ལྟར་ཅི་བྱུང་ཕུལ་བ། ཧཱུྃ། སྔ་འདི་ཉིད་པ་བདག་གོ། །རྒྱལ་པོས་བསྐུལ་བ། སྔ་འདི་ཉིད་པ། ཚི་སེམས་ས། ཧྲཱི
འདིག་རྟེན་པའི་ངས་མ་པའི། །སྔ་འདི་ཉིད་པ། འདིག་རྟེན་པའི་ངས་མ་པའི་རྡོ་རྗེ་ཞིག་ལགས་སོ། ཧྲཱི། ཆབ་བུ་ལ་བཟང་པོ་ནི་ད་དུ་ལན་ཚྭ་བུ་ལ་བཟང་སྲུ་ལགས་ན། ཆབ་བུ་ལ་བ་པོ་བོན་ར་འགྱུར་རོ། །
སྔ་འདི་ཉིད་པ། ཚི། དེ་དེ་ཧར་[illegible] སྤྲིན་སྤྱར་དུ་བབ་པ་བགྱིའོ། །སྔ་འདི་ཉིད་པ། ལེགས་སོ། །དེས་ཕྱི་དེ་ཉིད་མདོན་སུམ་དུ་ཕྱིན། ཐམས་ཅད་དེ་བཞིན་དུ་གྱུར་པ་དང་། རྒྱལ་
[illegible]ས་བསྐུལ་བ། སྔ་འདི་ཉིད་པ། འདི་ལྟ་བུ་ཅི་ཡོད། ཧཱུྃ། [illegible] ཡས་བྱུང་བའི་སྣང་དུ་བྱེ། །སྔ་འདི་ཉིད་པ། ཁྱོད་ནི། མཁས་པ་ཞིག་གོ། ཧཱུྃ། ཁྱོད་ཀྱི་བཀའ་འདྲེན་ལགས་སོ། །ཞེས་སྨྲས་པ

ནར། རྒྱལ་པོ་ཙང་མི་ཟེར་བར་འདུག་གོ། །ཡང་རྒྱལ་པོས་དེ་བཞིན་དུ་མི་ཚོགས་ཀུན་ཅེས་སྒྲུས་པ་དང་། དེས་ཏྲམ་བཞི་ཚུལ་འདི་སྒྲུས་པ། ཀླུ། ས་འཛིན་པ་དགག་གོ། །རྒྱལ་པོས་སྒྲུས་པ། ས་འཛིན་པ།
ཅི་སེམས། ཀླུ། འཇིག་རྟེན་པའི་ཁམས་མ་པའོ། །ས་འཛིན་པ། འཇིག་རྟེན་པའི་ཁམས་མ་པ་ཧཱུ་ལྟ་བུ་ཞིག །ཀླུ། ཞིང་ཕུལ་བ་དང་གཞན་དང་དུ་ཆ་བ་ཕུལ་བ་དང་སྐུ་ལ་ཏྲཱ། སྐྱ་བར་ཡང་མི་འགྱུར་བ་གར་བར
ཡང་མི་འགྱུར་རོ། །ས་འཛིན་པ། ཅི། དེ་དེ་ལྟར་འགྱུར་རམ། ཀླུ། སྤྱིར་སྣང་བ་བབ་པར་བགྱིའོ། །ས་འཛིན་པ། ལེགས་སོ། །དེས་ཁྱེད་ཀྱི་དེ་ཉིན་མ་དེ་ནས་སུམ་དུ་ཁྲིམས། ཐམས་ཅད་དེ་བཞིན་དུ་འགྱུར་
པ་དང་། རྒྱལ་པོས་སྒྲུས་པ། ས་འཛིན་པ། འདི་ལ་རྒྱུ་ཅི་ཞིག་ཡོད། ཀླུ། བདག་ཅག་ས་འཛིན་པ་སྒྲུབ་མས་ནི། ཕྱི་འཚལ་བ་བ་ལ་བསྐུས་པས། བདག་གོས་ལ་ནད་དུ་མ་མཐོང་ལགས་སོ། །ས་འཛིན་པ
ཁྱེད་ནི། དྲན་པ་ཅན་ཞིག་གོ། །ཀླུ། ཁྱེད་ཀྱི་བཀའ་འདྲི་ལགས་སོ། །ཞེས་ཟེར་བ་དང་། རྒྱལ་པོ་ཙང་མི་ཟེར་བར་འདུག་གོ། །ཡང་རྒྱལ་པོས་དེ་བཞིན་དུ་མི་འཚོགས་ཀུན་ཅེད་སྒྲུས་པ་དང་། དེས་ཏྲ་
མའི་ཚུལ་འདི་སྒྲུས་པ། ཀླུ། ས་འཛིན་པ་བདག་གོ། །རྒྱལ་པོས་སྒྲུས་པ། ས་འཛིན་པ། ཅི་སེམས། ཀླུ། འཇིག་རྟེན་པའི་ཁམས་མ་པའོ། །ས་འཛིན་པ། འཇིག་རྟེན་པའི་ཁམས་མ་པ་ཧཱུ་ལྟ་བུ་ཞིག །
ཀླུ། གུམ་པ་དང་། [illegible] ཉིས་སྐྱང་ལ་བཅའ་བ། མི་མ་ཧམ་པར་འགྱུར་རམ། །ས་འཛིན་པ [illegible] ལྟར་འགྱུར་རམ། ཀླུ། སྤྱིར་སྣང་བ་བབ་པར་བགྱིའོ། །ས་འཛིན་པ། ལེགས

༄། །སོ། །རིས་ཀྱི་རྣམ་ཉིད་མཚོན་ཉམ་མདུད་ཁྱུང་འོག །ཐམས་ཅད་དེ་བཞིན་དུ་འཁྱུར་བ་དང་། རྒྱལ་པོས་བསྐྱོས་པ། ས་འཛིན་ནོ་པ། དེ་ལ་རྒྱུ་ཅི་ཡོད། སྨྲ། བུམ་པ་མི་མ་ལོག་ས
ལས་ལས་དང་ལྡན་འགྲོ་བ་ཞིག་སྟུད་དུ་འགྲོ། །ས་འཛིན་ནོ་པ། ཕྱི་དང་ནི། ཞལ་ལས་པ་ཞིག་གོ། །སྨྲ། ཕྱི་དང་ཀྱི་ཁ་འདྲེན་ལ་བཏགས་སོ། །ཞེས་བྱས་པ་དང་། རྒྱལ་པོ་ཚང་མི་ནེར་བར་འདུག་གོ། །ཡང་རྒྱལ
པོས་དེ་བཞིན་དུ་ཡེ་ཤེས་ཀྱི་ཆོས་སྐྱོང་ཐམས་སྐྱོས་པ་དང་། དེ་ནས་རྒྱལ་མོ་ཉིད་ལ་སྐྱོས་པ་དང་། སྨྲ། ས་འཛིན་ནོ་པ་བདག་གོ། །རྒྱལ་པོས་བསྐྱོས་པ། ས་འཛིན་ནོ་པ། ཅི་ལེགས། སྨྲ། འདི་མ་ཐོག་ན་པའི་ལས་མ
...། །ས་འཛིན་ནོ་པ། འདི་མ་ཐོག་ན་པའི་ལས་མ་བུ་ཁྱེད་ཅིས། །སྨྲ། དེ་ལ་སོགས་པ་ཡི་མདུད་ཀྱི་ཁྱུང་འོག །མཚམས་པ་མི་འཁྱུར་ལོག་སོ། །ས་འཛིན་ནོ་པ། ཅི། དེ་དག་ཁྱེར་འཁྱུར་ཀྱང་
...། ས་འཛིན་ནོ་པ། ལོག་སོ། །རིས་ཀྱི་རྣམ་ཉིད་མཚོན་ཉམ་མདུད་ཁྱུང་འོག །ཐམས་ཅད་དེ་བཞིན་དུ་འཁྱུར་བ་དང་། རྒྱལ་པོས་བསྐྱོས་པ། ས་འཛིན་ནོ་པ། འདི་ལ་རྒྱུ
...། ས་འཛིན་ནོ་པ། ཕྱི་དང་། ཞལ་ལས་པ་ཞིག་གོ། །སྨྲ། ཕྱི་དང་ཀྱི་ཁ་འདྲེན་ལ་བཏགས་སོ། །ཞེས་བྱས་པ་དང་། རྒྱལ་པོ་ཚང་མི་ནེར
...། ཡང་རྒྱལ་པོས་དེ་བཞིན་དུ་ཡེ་ཤེས་ཀྱི་ཆོས་སྐྱོང་ཐམས་སྐྱོས་པ་དང་། དེ་ནས་རྒྱལ་མོ་ཉིད་ལ་སྐྱོས་པ་དང་། སྨྲ། ས་འཛིན་ནོ་པ་བདག་གོ། །རྒྱལ་པོས་བསྐྱོས་པ། ས་འཛིན་ནོ་པ། ཅི་ལེགས།

ཧཱུྃ། འཇིག་རྟེན་པའི་ཁམས་མ་པའོ། །ས་འཛིན་ནས། འཇིག་རྟེན་པའི་ཁམས་མ་པ་ཧཱི་སྐ་བུ་ཞིག །ཧཱུྃ། ཐབ་ཁྱབ་ཉིན་མཚན་དུ་གསོལ་བ་འདེབས་ན། གཙང་མ་ཀ་ཅི་ས་[illegible] ཕྱིས་འཛིན་ནས། གར

སྡང་མི་ཉིས་པ་ཡུལ་སོ། །ཧཱུྃ། སར་ཕྱུར་པ་ལ་བབས་སོ། །ཕྱིས་འཛིན་ནས། སར་ཕྱུར་པ་ཧཱུྃ་ཞིག །ཡང་རྒྱལ་པོས་དེ་བཞིན་དུ་མི་ལ་སྐྱེ་ཀྱང་ཚེས་སྐྱུས་[illegible] །དམ་རྫས་མི་ཞི་རྒྱལ་དུ་སྐྱེས་པ། ཧཱུྃ་ས

འཛིན་པ་བདག་གོ །ས་འཛིན་ནས། ཅི་སོ་མས། ཧཱུྃ། འཇིག་རྟེན་པའི་ཁམས་མ་པའོ། །ས་འཛིན་ནས། འཇིག་རྟེན་པའི་ཁམས་མ་པ་ཧཱི་སྐ་བུ་ཞིག །ཧཱུྃ། རྫ་མ་བཀའ་ཁྲིམས་ཉིན་མཚན་དུ་སྲུང་བ་འགྲིས་ན། དགར

མཆིས་མ་འཚོ་ལ་དེ། །ཕྱིས་འཛིན་ནས། ག་ར་ས་ང་མི་ཉིས་པ་ཡུལ་སོ། །ཧཱུྃ། སར་ཕྱུར་དེ། །ཕྱིས་འཛིན་ནས། སར་ཕྱུར་པ་ཧཱུྃ་ཞིག །ཕྱིས་འཛིན་ནས། ཁྱེད་ནི། མ་ཁས་པ་ཞིག་ཧཱུྃ། ཐམས་ཅད

ཤེས་ན། དགའ་དེ་མི་དང་འདི་ལ་རྒྱུ་ཅི་ཡོད། ཧཱུྃ། མི་འདི་ལས་པ་སུ་ཡིན། སྔ་བར་བགྱིའོ། །ས་འཛིན་ནས། མི་འཛིན་པས་པ་སྤྲིན་ནགྲི། བག་མཆོད་པར་སྨྲས་ཤིག །ཧཱུྃ། ཁྱེད་ནི། སྲིད་པ་ལས

སྐྱེས་སོ། །ས་འཛིན་ནས། ཅི། ཁྱེད་དེ་ལ་མི་སྐྱེད་པ་[illegible] །ཧཱུྃ། དེ་སྣང་མ་པ་སྐྱུར་ཤིག །ཡུལ་བདག་ཐོབ་མི་སྣང་པ་ཧཱི་སྐྱང་དུ་བགྱིས། ཧཱུྃ། མི་སྣང་བ་མ་བཅིས་དེ། །ཧཱུྃ་ཞི་མ་[illegible]

དུ་བགྱིའོ། །ས་འཛིན་ནས། ལམ་སོ། །[illegible] །དེའི་སྣང་དུ་མ་ལ་བཅས་དེ་ཁྱི་དེ་ཉིན་རྒྱལ་པོ་ལ། ཧཱུྃ། མ་ལ་འདི་ར་བ་ཞི་མས་ཤིག་ཅེས།

༄༅། །སྨྲས་པ་དང་། རྒྱལ་པོས་ཀྱང་ཁྱེའུ་ལོ། །ཁྱེའུ་ལས་ཐབས་ཅི་ཞིག་ཀྱིས་མི་ཤིག་པར་འགྱུར་ཏོ། །ཁྱོད་ཀྱི་ཚེ་བ་དང་དེ་རིང་ཚོ། །ཀྱེ། ཁྱོད་ཀྱིས་ས་ཟིན་པས་ཀྱང་ཤེས་སྨྲས་པ་དང་།
དེས་བདག་གི་སེམས་ཅན་ནི་ཁྱེད་རྒྱལ་པོ་འཁོར་ནས་བརྡུང་བ་ཆེ་མི་ཧི་ལོ་བ་ར་ཁྱོད་སྡེ་མལ་དུ་བྱེས་པ། ཡུམ། བདག་སྐྱོ་ལས་རྒྱས་བརྗོད་ནམ་བསྐྱང་བར་དྲང་པོར་བསྒྲུབས་ཤིག། ཀྱེ། སྨྲ་བ་རབ་ཀྱི
ཡི། བདག་ལ་མི་འཚེ་བར་བསྐྱབ་ཏུ་གཅིག། ཡུམ། བསོད་ལ་ལོ། །ཀྱེ། ཁྱོད་ཀྱི་ཡབ་བརྩེ་མི་ཤི་བ་ར་ཁྱོད་ཀྱི་ཚེ་བ་དང་འདྲ་ན་ངས་དེ་སྒྲུབ་ཤེས་ཤིག་ཏུ་སོང་བཞག། བདག་ནི་མཚན་དང་ལྡན་པར་གྱུར
ཏེ། དེ་ནི་ཚེ་བདག་གི་མཚན་ལྡན་[illegible] ཤིག་བཞིན་ཡོད་པ་དང་། བདག་གི་སྐྱེས་པ། ཅི་སྟེ་འདི་ཡོད་ཞིག་ཏུ་གྱུར་ན། བདག་འདི་དང་ལྷན་ཅིག་འདོད་པའི་ལོངས་སྤྱོད་དགའ་འཁོར་
[illegible] །ཡིད་ལོངས་སྤྱོད་དགའ་འཁོར་དུ་སྤྱོད་པ་དང་། དེ་ལས་ཀྱང་སྐྱེས་པར་འགྱུར་ཏེ། །དེ་ནས་ཡུམ་གྱིས་
[illegible] ། དེ་ནས་ང་ཚོ་ཡིད་ཀྱང་དགའ། [illegible]
[illegible] ། ཨོ་ལ་སྔ་བ་དང་ད་ལ་ཡང་། །རབ་ཏུ་ཤེས་ཀྱང་རྣལ་ཐེང་གི །ཁྱེའུ་

ཉིད་ཕྱི་ཐ་མོ། །རྒྱལ་པོ་བྱ་ཙམ་པོ་ར་བསྣང་བ་ཞིག་ཚམས་མ་པ། བདག་གི་ཉིད་འདི་གཉིས་ཀྱི་རྒྱུར་པས་སྨིན་པ་དགེ་བ་རྫུས་ལ་དབྱུང་བྱེད་ཅིག །སྐམ་དུ་བཅས་མ་ཆས། དེས་ཡུལ་ན་གནས་པའི་སྨིན་པ་ཐམས་ཅད་བསྡུས་ནས་རྟེ་སྨྲས་པ། ཤེས་ལྡན་དག །དའི་ཉིད་འདི་སྐྱ་བུལ་བ་དབྱུང་གྱིས་ཤིག །དེ་དག་གིས་སྨྲས་པ། ལྷ། བདག་ཅག་གིས་ཡུལ་ཁྱེད་ཀྱི་དབྱུང་བགྱིད་པའི་རྫེ་མི་ཐོགས་ཏེ། འོན་ཀྱང་རྒྱལ་པོའི་བ་ན་རྒྱལ་པོ་གཟུགས་ཅན་སྙིང་པོའི་བུ་སྐྱེས་པའི་རྒྱལ་པོར་མཆོད་སྤྱིད་ཅེས་བགྱི་བ་མཆིས་ཏེ། གཡལ་འ། དེས་ལྷའི་དབྱུང་བགྱིད་པ་རྫེ་ཐོགས་སོ། །དེས་རྒྱལ་པོ་གཟུགས་ཅན་སྙིང་པོ་ལ་ཡི་གེ་སྤྲིངས་ཏེ་སྐྱེས་པའི་རྒྱལ་པོར་མཆོད་སྤྱིད་ཕྱུར་ཐོང་ཞིག །ཡང་ན་ང་རང་ཉིད་འོང་ངོ། རྟ་དང་། ཆབ་སྤུ་གོན་ཀྱིས་ཤིག །ཅེས་བྲིས་བ་དང་། རྒྱལ་པོ་གཟུགས་ཅན་སྙིང་པོས་ཡི་གེ་བཀླགས་ནས་སྨྲས་ཏེ་ལགས་པ་འཕྲུལ་པ་ལ་བཀའ་སྩལ་ནས་སེམས་ཅན་བོང་དུ་ཕྱུང་ཅིང་འགྲོ་ཤོ། གཡལ་ཏེ་འཆི་བྱེད་བགྱིད་དམ། དེ་ལ་ཅི་ཡང་ཅི་དགོས་པ་དེ་ལྷ་ལམས་ཀས་དོན་གྱིས་བདག་ཀྱང་དའི་དབྱུས་པར་འགྱུར་བས་མ་ཕེབས་སོ། །སྐམ་ནས་དེ་ཡི་དམི་བ་དེ་བསྐྱེན་པའི་རྒྱལ་པོའི་མཆོད་སྤྱིད་ཀྱིས་མ་ཐོང་ངོ། །དེ་ནས་ཀ་དང་པ་ལ་སྤྱན་ཆད་འཚོལ་ཏེ་སྨྲས་པ། ལྷ། ཅི་འདི་སྐྱོང་དུ་བསྐུལ་འཕྲུལ་པ་ལ་བཀའ་སྩལ་ནས་སེམས་ཅན་བོང་དུ་ཕྱུང་ཅི་ང་འབྱེགས། དེས་སྨྲས་པ། ཁྱེ། ཚེ་ཀྱིས་བཅོ་ལྔ་ཉི་ཤུ་དེ་མ་ཡི་སྨྲ་ཡང་ང་དེ་ལྟ། ཕག་ན་ཆུ་བསྡུས་ཀྱི། །འཚེ་ཀྱི་ལྷའི་སྐྱེས་པ། ཀྱིས་བྱང་པ་ལ་བྱ་བ་ར་རྒྱུར། དེས་ཉི་ཁྲུམས་ཕྱུར་པ་བརྫོད་པ་དང་། ལྷ། གལ་འཕྲུལ་དུ་ཉལ

༄། །ཏྲ་ཀ་སོལ། མཆོད་དང་འབྱོར་ཁྲ་བ། རྒྱལ་པོ་དེ་མ་དྲན་པའི་ཞིང་སྐྱོ། ཨོཾ་ཧྲཱིཿ་ཡང་སེམས་ཅན་ཐམས་ཅད་ཀྱི་ཡང་ཏོག་ཏུ་བྱུང་བས་ཁྲིམས་ཞིབ་སྐྱེད་ཁྲུན། ཀུ་ ངག་གི་བཟང་ཤེལ་སྒྲུས
བའི་སྐྱབས་པའི་རྟེན་འདྲ་བཞིན་ཀྱིས་སྐྱོ། ལྷག་མ་སེམས་ལྡང་བ་དང་བཀའ་མ་ཁྲ་ཏུ་གསོལ། དེ་སྐྱེས་པ། ཀུ། པ་ལ་ཏེ་དེ་རྟག་གོ། སྔོན་པ་རྗེ་སྤྱད་དང་དང་བརྩོན་ཞིབ་ཀྱི་འཁོར་དོ། བ་ཕྱིན་ཏུ་དང་། སྐྱེ་པོ་དང་
བ་བྱང་བ་འོང་ཀྱི་མི་དང་། ཡུལ་ལྷ་ཚོགས་ཐམས་ཅད་པོ་སོ་བའི་སྐུ་ཞིང་ཚོགས་ཐམས་ཅད་ལ་སྐྱེ་བ་མི་འགྱུར་བ་དང་ལྡན་པོ་ཀྱིས་བཀའ་ཡོད་པར་གྱིས་ཤིག། དེ་ལ་ཀྱི། ཅི་འོང་དང་དུ་རྟེ་
ཡེ་ཀྱུར། བདག་གི་ཞིང་དང་བཞིན་མ་འབྱུང་དེ་སྒྲོན་སོ། །ཞེས་ཅེས་བ་དང་། རྒྱལ་པོ་ཆེན་པོ་ས་བར་འཇུག་གོ། །འཆི་བ་ཀྱིས་ཁྱེར་མ་ངའི་མི་དེ་ལ་ཐོས་པ། ཀྱེ་སྐྱེས་བུ། རྒྱལ་པོ་དང་ཕྱི་
བ་ཞིག ཅི་འདྲ་བ་ཞིག །ལས་ཀྱི། ཁྱི་སྤྱུ་ཞི་ལྡན་པ་ཐོས་ནས། དེ་ནི་ཏུ་ཏུ་འཁྲུལ་པར་འཁྲུང་དོ། །དེ་ནས་ཆོས་རྒྱུད་ཀྱིས་ཚད་ཡོ་པ་བདེ་བ་དང་། ཚད་མེད་དེ་དང་། ཚད་མེད་སྟོང་པ་ཞིག་ཀྱང་སྤྱང་
ལས་དགེ་བ་ཅིན་དང་། བསྟན་[illegible] ཀྱང་། [illegible] དེ་ནས་ཞེས་ཀྱིས་ཀྱང་པ་ལ་གཏུ་ཀྱང་བརྩེད
ཁྲིམས་བཟང་། དེ་ནས་[illegible] བཀོད་དེ་སོ། [illegible] བདུན་སྐྱེ་བ་རྗེས་སོ། །དེ་ལ་ཡང་དག་ཏུ་པ་ཡིན་ནོ་ཀྱི་དང་

སོ་དྲང་སྲོང་བཞི་རྩེ་མ་ཡང་དག་པ་ར་བསྒྲུབ་པ་བདག་ཀྱི་སེམས་ཅན་དེ་ཚེ་ཕྱིན་ཆད་ཀྱིས་སྐྱབས་པ། ཀྱེ་ཆོས་ཀྱི་སྐྱོན་ན། རྒྱལ་པོ་བཀའ་ཆུ་མོ་ཁ་པ་ར་སྒྲུབ་དེ། ལྷ་ནི་རྗེ་རྟུ་འཕྲིན། སྐྱེས་བུ་ཞེས་པ། ཕྱིན་ནས། སོས་ར་ཞི་བ་དེ་དུ་ཕྱིན་
ནས། ནེ་སྐྱབས་པ། རྒྱལ་པོ་དེ་གཉིས་ཞིང་པའི་ནད་ཀྱིས་ཐེབས་ཏེ། དེ་ལམ་ར་བབ་ན། དེ་མར་ལ་མི་སྣང་བ། ཚང་ལ་བཞི། དཔག་ནི་ཞི་དགའ་ཆུ་ལ་སྒྲུ། གང་ཞིག་དེ་མདུན་དུ་ལམ་ཀྱི་མི་དའ་ཕྱིན་པ་དེའི
མགོ་དུས་ཞུས་པ་ཅང་དེ་ལ་འདོད་དས། དེ་དག་འདི་ཡིས་ཞུས་འགྲོས་ན། སྤུ་ཞིག་དེའི་ཕྱུང་བྱེད་པ་ར་ནུས། འཚོ་ཕྱིང་ཀྱིས་སྐྱབས་པ། དཀྱིར་སྐས་ཆང་གི་ཁ་སྒ་དུ། ཆང་གི་དྲི་དང་། ཆང་གི་ཁ་
ཤོག་ལས་ར་འགྲོ་ལ་ཏེ་ཕྱི་ཏེ་ཡོང་ཀྱི། འདོད། གང་གི་ཚེ་ངོ་ཕྱིན་ལ་བཟ་སྐྱེས་པ་དའི་ཚོ་ཕྱིན་ཀྱི་སེམས་ར་འདི་ཙམ་ཀྱི་ཚོད་ཙིག་བྱིན་ཅིག། དགེ། དེའི་མདུན་ནས་འགྲོ་ཡི། ཕྱིན་ཀྱིས་ར་ཞིག་ཚམ
ཤོག་ར་ཡིའི་མི་སྤྱིན་ཀྱིས་ཀ་པ་དང་། སོས་ནས་ངས་ཕྱིན་ལ་བཟ་ནུ་པ་ར་བ་ཅུ་ལ་དང་བྱིན་ཞིང་། ཀྱི་ནི་དུ་ཡང་བཞུགས་པ། ངས་སྐྱབས་པ། ལགས་ཀྱི་བཞུ་དང་དོ། ཞེས་དེ་དང་སྐྱིན་ཅིག་དོ་དོ། །འཚོ་
ཕྱིར་རིམ་ཀྱིས་པ་ཞུས་རྒྱ་ལ་དང་། ཞེ་ནས་ཕྱིན་ནས་དག། རྒྱལ་པོ་བཟ་ར་དེ་ཤེས་རྫུ་ར་སྟོན་པའི་རྒྱལ་པོ་འཚོ་ཕྱིན་པོ་ཤེས་པ་འཛིན་ནས་ཤེས་བྱས་མ་པ། དེ་ནི། རྒྱལ་པོ་དེའི་བུ་ཡང་ཡིན་ལ། སྨན་པའི
རྒྱལ་པོ་ལ་ཡང་ཡིན་མས་པ་ཚོང་པ་ཡང་། དཀར་ནས་སྒྲ་པ་རིང་ངོ་ཤེས་ས་བྱུས། ལྷ་མ་སྦྲུལ་ས་སྒྲུབ་ཅུང་ལ་མཛེས་པ་དང་། ལམ་མཛེས་པ་ཚུ་ཐུབ་ཏེ་སྤུ་ནི་མེ་ཏོག་པོར་དང་། གཞོན་ནུ་དང་། ཕྱིན་

༄༅། །ཅེ་དག །ལོ་ཕྱུང་བ་ཞོར་ཀྱི་སྨྲ་དང་བཅས་པ་ཡས་བཀྲུས་ཕྱུས་སྨན་པའི་རྒྱལ་པོ་འཚོ་བྱེད་མི་རྟོང་ཕྱུག་ཏུ་ནས་བསྐོར་ཏེ་གྲོང་ཁྱེར་དུ་ཕྱིན་ནས་སོ། །དེ་ནས་དེ་ལ་སྐྱེས་
ཏྲ་བ་དལ་བསོད་ཀྱིས་ཕྱིར་བཞིན་བསྡད་ལས་རྒྱལ་པོ་བོ་ཀྲུམ་པོ་དམ་སྣང་བཞིན་འཚོ་བྱེད་ལ། བདག་གཉིད་མེད་པའི་ནང་དཀྱེལ་ཆེ་སྒྲུབ་རན། དཔྱད་ཀྱིས་ཤིག་ཅེས་སྨྲས་པ་དང་། དེས་སྨྲས་པ།
ཀུ། གཅིག་ཏུ་ཀྱི། འོ་ཆུང་ད་ནི་ལྷུན་འཚེ་བ་ཤ། དེ་ནས་ཀུང་ཡུལ་སྣ་ཚོགས་དང་། གནས་སྣ་ཚོགས་སུ་མཆིས་ནས། སྨན་པ་ཅིག་བདག་གིས་ཇི་ལྟར་འཚལ་བ་ལ། གཞན་གྱིས་མ་འཚལ་བ་ཡང་
མཆིས། །ཇི་ལྟར་གཞན་གྱིས་འཚལ་བ་བ། ད་ནི་ཤེས་ལ་འཚལ་བ་ཡང་མ་མཆིས། །ཅི་ནས་བདག་གིས་ཀུང་དུ་འཚལ་བ། གཞན་གྱིས་ཀུང་འཚལ་བ་ཡང་མ་མཆིས། །ཅི་ཤེས་ཐབས་ཀྱི་ལོ་ཡང་
མཆིས། །ཅི་ནས་[illegible] དབང་ཕྱུག་ཡང་བདག་ལ་ཅི་བ་ཅེ་མཛོད་ཅིག །རྒྱལ་པོ་ཁྱེད་འཚོ་བྱེད། ལེགས་ཀྱི། དེ་བཞིན་དུ་གྱིས་ཤིག །ཅེས་སྨྲས་ནས་དེས
[illegible]ཅིག །ཅི་ནས་[illegible] ཤེས་པ། ཁྱེད་ཀྱིས་[illegible] བརྟན་པར་བགྱི་བ་ཅི་མཐོང་ཅིག །རྒྱལ་པོ་ཁྱེད་[illegible] སྒྲུབ་དགུ་བ། ཁྱེད་ཅག་གིས་མ་ཕྱོགས་ཅིག །ཞིབ་པ་དང་། ཚར་གཅོད་ནས་པ་ལ་ཡང་བསྒྲུབ།
[illegible] ཀུན་དགའ་བ་[illegible] ཅི་བ་ [illegible] ཀུན་ [illegible] ཅེ་ཤེས་པ་ དེ་ཡང་ ཁྱེད་ཅག་གིས་ལྷུན་གྱི་ [illegible] ཁྱེད་ཅག་ཤེས་པ་ [illegible] བགྱིས་པ་ཡང་ [illegible] དགའ་ བརྒྱུད་ཀྱི་ [illegible] ཁྱོད་ཀྱང་དེ་ [illegible] ཁྱེད་ཅག་གི་ [illegible] དང་ [illegible] གཙོ་བོ་ [illegible]
[illegible] དགའ་བ་ [illegible]། མཆིས་ [illegible] ཁྱེད་ཅག་གི་ཤེས་པ་ [illegible] ཁྱེད་ཅག་གིས་ཤེས་ [illegible]

ཀུན་ཅིག །སྨིན་པོ་དང་། ཚབ་སྒྲོ་བ་དང་། གླང་པོ་ཆེ་འདུ་ལ་བརྣ་མས་ཀྱིས་བསྣུས་པ། ཀླུ་ས་རྡི་[illegible] ཡ་ཆེ་ཆོས་བཟང་ལྷུན་ལ་ཞེན་ཏེ
སེམས་སྤྲོ་བ་པར་ཙམ་པ་བན་སྡུ་སྒྲིབ་སོང་ཞིང་དེ་ལ་དགའ་འགྱུར་རྣམ་སྨར་བ་འོང་ངོ་། །ཀུན་ལ་སོང་འདིར་སྐྱ་ས་ཡོད་ཀྱི་ཐྲི་ལོང་ཞིང་ཏེ་སྐྱ་ལས་[illegible] པ་དང་ལྡོག་ནི་ང་ཡོད་ངེ། །དེ་ནི་རྡུལ་ཡིད་ཆེས་པ
བསྐྱེད་པ་འདི་ཉིད་བས་ཀྱིས་འཕྲོ་བ་དང་། འབབ་འགྱེད་དོ། །རྒྱལ་པོས་བསྣུས་པ། འཚོ་བྱེད་ཀ་དབྱུང་ཀྱིས་ཤིག །དེས་བསྣུས་པ། ཧྲཱ། རེ་ཞིག་རྒྱལ་མཛད་ཅིག །དེས་བཀྲུས་ནས་ཡང་བསྣུས་པ། འཚོ
བྱེད། ཀོ་ཁྲུས་བྱས་ཤིག །ཅི་སྙིང་། དེས་བསྣུས་པ། ཧྲཱ། རང་ཞིག་གདུགས་བསྙོད་ནས་ཀོ་ལ་ཅིག །སྨན་བཟང་བར་བཙུམས་པ་དང་། འཚོ་བྱེད་ཀྱིས་བསྣུས་པ། ཧྲཱ། བདག་གིས་ཡུལ་མ་ག་དྷ་འདི་སྐྱེ་མེས
ཤིན་ཏུ་དང་དང་བ་ཅིག་འཚོ་བ་ཏེ་མི་ཤེས་ཀྱི། ཧྲཱ། གལ་ཏེ་ཀོ་ལ་ན། ཁྱོད་བདེ་ཅིག་གསོལ་བ། །རྒྱལ་པོས་བསྣུས་པ། འཚོ་བྱེད། ལགས་སོ། ཞེན་ཅིག །བསྡོད། །དེས་སྨན་པའི་ཁྱུད་ལ་དང་
ཅན་གྱི་ཚིང་ཅིག་ཁྱིན་ཅིག་པའི་བཟང་བྱས་པ་དང་། རྒྱས་དེ་ཅན་གྱི་ཚིང་ཅིག་གྱིན་ནས་རྒྱལ་པོས་ལྷུང་སོ། །འཐུང་ནས་ཐབ་ཏུ་བཞི་ཀྱིས་ལོག་པ་དང་། འཚོ་བྱེད་གླང་པོ་ཆེ་བཟང་ལྡན་ལ
ཞོན་ཏེ་སོང་ངོ་། །རྒྱལ་པོ་[illegible] །ཧཱུྃ་[illegible] །དེས་སོ་ཞིག་པ་པོས་ཏེ། །ཁྱོད་རྒྱལ་པོ། འཚོ་བྱེད་ཕོས་ཤིག །དེས་ང་ལ་ལམ་བྱུང་ཀྱི་མཐོ

༄༅། །ཉམས་ཞེན་བཅང་བ་དེ་ནོར་རོ། །རྣམ་ཀུན་ཏུ་བཙལ་བ་ར་བཙན་ལས་ཐོག །ཡི་ལྡན་ནས་ཡེ་ཤེས་ལ་བརྩོན་པ་ཀྱེ། མི་ཕྱག་དབང་སྒྱི། དེ་བས་ངོ་བོ་ཉིད་མི་འཚོལ་བ་བར་ཡོད་རོ། །རྒྱ་བོ་རེ་རྒྱས་
ནས་རྣམས་པ། ཀུན་གྱི་སྐྱེ་སྒྲུ། འཁྱར་མ་པ་ཐྲ་བོས་ཤེས། ཅེས་བསྒོ་བ་དང་། དེས་དེ་བོས་སོ། །དེས་ཡིད་བྲེ། སོ་དལ་འགྱུར་དུ་སྣང་བ་ཚེ་འདས་བུའི་རི་ལ་ཞིག་ཏེ་འཚོ་བྱེད་སྐྱེ་ནས་ཕྲོགས་པ་དེ་ཁྲ་
དེ་ལ་ཞིག་ཤིག །དེའི་མི་རྣམས་ལ་ནས་བཅད་དོ། །ཁལ་ཏེ་སྲུང་མ་མཁན་རེས་ཕྱུང་ཕྱུང་བར་ཅི་པ་བྱེད་ན། ཁྱེད་ཀྱིས་སྣང་བས་མི་ཐུབ། །ཀྱེ། དེ་ཁྲུང་འཚོལ་བ་ཡ། །ཞེས་པས་མ་ཁྲས། རྒྱལ་
པོ་ལ་ཁྲུས་པ་ཡོད་ན་སྣང་བ་ཡི་སྤྱི་བྱེད་ཚེ་ཞེས་ཚང་མ་བུའི་རི་ལ་ཞིག་ཏེ་རྗེས་བཞིན་དུ་སོང་ངོ་། །དེས་དེ་སྲུང་ཏུ་འཚོལ་བ་དུ་ཞུགས་པ་མཐོང་ནས་ཕྲུལ་པ། འཚོ་བྱེད། ཀྱི་
ཁྲུས་ལ་ཞིག་ཤིག །དེ་མི་རྣམས་ཁྲུས་པ། ཀྱེ། ཚེ་རིང་། ཀྱེ་ཁྲུས་པ་རིག་སྒྲུ་ཞིག་ཤིག །དེས་སྒྲུབ་པ། རྒྱལ་པོས་རྒྱལ་མཁན་ཡིན་ནས་བྱེད་ཀྱི་ན་ལས་བྱུང་བ་ཁྲུང་ལ་ཤིག །
མཁན་པོ། ཚེ་རིང་། དེ་ཁྲུས་སྐྱེས་པ། ཁྲེ། ཅི་དེ་ནས། ཚེ་རིང་ཞིག་སྒྲུབ་ཞིག །ཁྲུང་ཀྱི་ལས་ཁྲུང་བཞིན། ཁྲུས་བས་པ། ཁྱེད་ཟན་འགྲོ། ཁྱེད་འགྲུབ་རིག་སྒྲུབ་ཞིག་ཁྲུང་པོ། རྒྱལ་མདུན་
ལ་ཁྲུས་ཤིག །ཁྱེད་ཀྱི་ཁྲུས་པ། ཁྲུ་ཁྲུ། ཁལ་ཏེ་ཁྲུས། ཁྱེད་ཀྱིས་ཁྱེད་ཞིག །ཁྱེད་ལ་ཁྱེད་ཀྱི་ཁྲུས་ཁྲུང་པའི་ལས་བཟོ་བཅད་པའི་ཁྱེད་ཞིག་ཤིག །དེས་དེ་ཤེས་པ་དང་། དེ་བཞིན་ཞིག་པས་
ཁྲུས་པ། འཚོ་བྱེད། ཁལ་པ། ཁྱེད་ཤིག །ཁྲུས་སྒྲུབ་ཁྱེད་ཀྱིས་

ཡང་ལན་གཉིས་ནུར་འཕྲུལ་སོ། །དེས་དེ་རི་བོར་ཉིན་གཅིག་བཞག་ནས་རི་བོར་པ་དེ་དགུ་ལ་བསྒོ་ན། ཞེས་ཟེར་ཟེར་བ། །རྒྱལ་པོ་གཙུག་ཕུད་པོར་བསླང་གི་ཡན་ལག་གི་མཆོག་གསུམ་གྱི། སླར་བོ་འདྲེས་བུ་རི
རི་དང་། སྐྱང་པོ་ཆེ་མོ་བཟར་ཕྱིན་དང་། འཕར་མ་པ་བྲ་འདི་ཡིན་ནམ། འདི་སྐྱ་སྐྱེ་དབྱིད་འདི་ལ་ཞིམ་གྲོ་ཀྱིས་དང་། སོས་པར་འགྱུར་རོ། །གཞན་དུ་ན་རྒྱལ་པོས་ཁྱེད་ཅག་རྣམས་པར་ཕྱུང་བར་བྱེད
དོ། །ཞེས་སྨྲས་ནས་སོང་ངོ་། །དེ་ནས་གཞིས་དེ་འདི་རི་མ་གྲོ་བྱས་པ་དང་། སོས་པར་གྱུར་ནས་སོང་ངོ་། །རྒྱལ་པོ་ཡང་སྨན་པའི་ཕྱོགས་སུ་ངེས་ཏེ་ཉིད་བསྟན་པའི་རྒྱུད་ཀྱི་རི་མ་གྲོ་བྱས་ནས་དེ་ཡང་སོས་པར
ཕྱུར་ཏོ། །འཕར་མ་པ་བླ་ཡང་རིམ་གྱིས་རྒྱལ་པོའི་དྲུང་དུ་ཕྱིན་པ་དང་། རྒྱལ་པོས་སྨྲས་པ། ཁྲ། འཚོ་བྱེད་དེ་གར་། སྨྲ། རྫས་ལགས་སོ། །ཁྲོ་གལ་ཏེ་རྫས་ན། མ་ལོངས་པ་ཞིག་བྱས་སོ། །
སྨྲ། ཅི་སྟེ་ཕུངས་པར་འགྱུར་ན། དེ་ལྟ་ཐམས་ཅད་ཤིག་བསྐྱེས་པར་འགྱུར་ས། ཁྲོ་ངས་དེ་འི་མགོ་ནི་ཞེས་བཅད་ནས་ལ་ལོངས་པར་འགྱུར་རོ། །སྨྲ། སྨན་པ་འཚོ་བ་པོས་དགེས་ཐུ་དང་། བདག
ཡང་སོས་པར་བཀྲིས་ས་ནི་ཆུ་དང་ལྡན་པ་དེ་ཡི། དེ་ནས་བཞམ་ལགས་སོ། །ཁྲོ་གལ་ཏེ་ཕྱིན། དེ་ལ་ཅི་ཞིག་བྱ། སྨྲ། དང་པོ་རྒྱལ་པོ་སྐུ་ལ་མཆོད། ལགས་ཀྱི་དེ་བཞིན་དུ་བྱའོ། །དེས་དེ་ལ་ཡི
ཀ་གི་ཤོ། ཨ་ཏ་པ་རྒྱལ་པོ་འཚོ་བྱེད། ཨོཾ་རྩི་སྨྲི་དྲི་ས། ཨོཾ་ལ་བྷ་ར་སྐྱུམ་ཀྱི་ཡི་ཁྲི་རི་ཤིག །ཉན་པ་ཡོངས་ཤིག །འཚོ་བྱེད་ཀྱིས་དེ་ལ་སྦྱིན་པ། སྨྲ། ཁྱེད་ཀྱི་ལག་ཏུ་བཞག་པ་བདག་གི་ཁྱིམ་ན

༄༅། །ཉོ་རོ་ཙམ་མཆིས་སོ། །དེའི་རྒྱུད་པ་ལ་ཏེ་ཧླས་བཟང་པོ་ལ་ཕྲུག་པུར་དཔག་མཛད་ན། སྨན་པའི་ཁྱེའུ་གང་གིས་ལྷའི་རི་མོ་བྲི་བགྱིས་པ་དེ་ལ་བྲུ་དགྱེ་འཁྱེ་ལ་འདི་དག་
སོ། །རྒྱལ་པོས་ཁྱེའུ་དེ་ལ་ཧ་ན་པ་མ་དང་ཁྱེའུ་ནི་ནོ། །འཚོ་བྱེད་ལ་ཡང་བཀྲ་སྡོང་ཡི་པའི་རས་ཡུག་ཆེན་གྱི་གོས་བསྐུར་བ་དང་། འཚོ་བྱེད་ཀྱིས་བསམས་པ། གོས་འདི་ནི། རྒྱལ་པོ་ལ་འོས་པ་ཡིན
ནོ། །ལྷ་ལ་ཕྱིན་ནམ་ཡན། དེས། བཅོམ་ལྡན་འདས་ནི། ཆོས་ཉིད་ཀྱིས་བདག་གི་བ་ཡིན་པས། འདི་དེ་ལ་དབུལ་ལོ། །སྙམ་དུ་བསམས་ནས་དེས་དེ་བཅོམ་ལྡན་འདས་ལ་ཕུལ་ལོ། །བཅོམ་ལྡན
འདས་ཀྱིས་ཚེ་དང་ལྡན་པ་ཀུན་དགའ་བོ་ལ་བཀའ་སྩལ་པ། ཀུན་དགའ་བོ། འདི་ཆོས་གོས་སུ་གྱིས་ལ་དགེ་སློང་ལ་བྱིན་ཅིག །ཚེ་དང་ལྡན་པ་ཀུན་དགའ་བོས་དེ་བླངས་ནས་བླངས་པ་དེས། བཅོམ་ལྡན
འདས་ཀྱི་ཆོས་གོས་གསུམ་ལ་ཁ་བ་དག་སྐྱ་པར་མཛོད་ཉེས་རེས་སུ་བབ་པར་བཅུ་མ་སོན། དེ་ལས་བཅོམ་ལྡན་འདས་ཀྱི་ཆོས་གོས་གསུམ་དང་། ཚེ་དང་ལྡན་པ་ཀུན་དགའ་བོའི་སྣོད་གུ་ཡོགས་དང་
ཕྱུང་ནས་ཀྱི་ཆོས་གོས་གསུམ་ལ་ཁ་བ་དག་སྐྱེ་བ་ཚུ་ཆེ་ཞེས་ཀྱི་ལྷ་ཡང་འཕངས་སོ། །དགའ་ལྡན་གྱི་ལྷ་ཉམས་ནས་རྒྱས་ཀྱིས་བཀླུངས་བ་འདི་བྲི་བའི་རི་སྐྲ་དང་། བདག་པོ་རྒྱལ་པོ་བགད་ཞིག་ནི། །
ཚོགས་ནང་དུ་ལ་དང་ལྷ་ཡིན། །ཏུ་བསོད་ནམས་ཀྱི་སྐུ་ལ་བྱུང་ཐོན་གྱིས། གང་གིས་འདི་ཡི་ཆ་ཤས་ཞེས་བརྗོད།། བློ་ན་རི་ལྟར་བྱུང་ནས་ཤད།། མཁས་པ་རྟེ་ལྟར་ངོ་འབར་འགྱུར།།གང་

ཤི་མ་ཐུབ་པ་ངས་བྲབ་འདུག ། འདི་ནི་གྲུབ་ཐོབ་དང་བདེ་ཞེས་བརྗོད། །ཚེས་བྲིས་རྗེ་འདུག་ཕུ། གང་གི་ཚེ་ན་ས་རྒྱས་པ་ཚོམ་ལྡན་ད་ལྟ་དེ་ལ་རྗེ་ནུ་ཏུ་ཙུང་བ་དེའི་ཚེ་ཐུབ་ས་ཀྱིད་པ་བསྟུར་བར་ཡང་མི་ནུས།

དེ་དག་གི་དོན་ནི་སྨྲ་བར་ཡང་མི་ནུས་སོ། །གང་གི་ཚེ་སངས་རྒྱས་བཅོམ་ལྡན་འདས་འཇིག་རྟེན་དུ་བྱུང་བ་དེའི་ཚེ། ཡང་དེ་བཞིན་དེ་སྐལ་བ་བཟང་བར་ནུས་ཀྱི། དེ་དག་གི་དོན་སྨྲ་དཀའ་བ། མི་ནུས་སོ། །དེ་ཞིག

ཙི་ལྟ་ན་ས། དེ་སྲིད་དུ་ནི་བདག་པོ་རྣམ་ཤེས་ཀྱི་ལུ་གྲུ་བཞི་ག་གི་ཁྱིར། དགའ་ལྡན་གྱི་ལྷ་འོན་ནང་དུ་སོང་བ་ན་ཁས་དེ་བ་བྲིས་པ་དེ་དག་མཐོང་དེ། །དེ་ནས་ཡ་མཚན་སྐྱེས་ཏེ་བཟུང་ནི། དེ་ནས་པོ་ང་དུ་རྒྱུ་དཔར

མཐུས་ཏེ། དེས་དེ་དག་ཞིབ་དུ་བལྟང་ལ་ཙན་དུ་ཐུགས་སྨྲང་འཕེབ་ལ་ནི་ཞིས་ཏེ་བཞུགས་སོ། །དེའི་ཚེ་རྣ་འདི་བཅོམ་ལྡན་འདས་ཀུ་རྒྱལ་པོ་ཁེ་ལ་བཞིའི་འདི་བཅོས་ཀྱི་བ་བཞུགས་པ་དེ་ཡུན་རིང་པོ་ནས་བདག་གིས

ནི་ཞིག་ན་སངས་རྒྱས་བཅོམ་ལྡན་འདས་མཐོང་ཞེས་དེ་སྨྲ་ཤད་དུ་མི་འཕྲོད། །དེའི་མཚན་འབོག་གཏེར་བྲིན་པ་ན་ས་དེ་ལས་ཐུབ་པ། ཁྱབ་ཞིག་གི་ཁྱིམ་བདག་དེ་སྦྱིན་གྱི་བདག་པོ་རྣམ་ཤེས་ཀྱི་དེ་དེ་པོ་སྐྱང་

ལྷུང་ཞིང་ཙན་ཏེ་ཡོད་པ་དང་ད། དེས་དེ་བཞིན་དུ་ཐུགས་སྨྲང་འབེལ་བ་ཞིག་ནས་དེ་དགའ་ལྡན་དུ་སྐྱེས་ནས། དེ་ནས་བོ་དང་དུ་མཆོད་ནས་དེ་སྨྲ་ཏེ་འདི་ལ་ཐུབ་ཏེ་ལྷ་ཡི

ཀྱི་ལ་ཡོ་ཅོ་ལ་འདི་ལྟར་དུ་ཐབས་ཞེས་སྨྲས་པ། ཕྱག་ཕྱིས་བ། དེ་ལ་ཚེ་ཐུབ་ཀྱི། སྐྱེས་རྒྱུ་རྒྱལ་བ་ཐུབ་པ་ལ་བཞུགས། འོད་ཟེར་གྱི་དེ་ཤེས་རབ་ཀྱི་མཐུ་ཐོབ་ཀྱི། ཁྱོད་ཀྱིས་དེ་དགོང་ངེས་པར་འདུས

༄། །ཁྱེར་ལ་གྲོང་དང་། གྲོང་ཁྱེར་ལ་དང་། རྒྱལ་པོའི་ཕོ་བྲང་འཁོར་དུ་བསྐོར་ཏེ་འདི་སྐད་ཅེས། གང་གིས་ཟྲིབ་འདི་ངག་གི་དེ་ཉིད་སྙན་ཐོས་པ་དེ་ལ། ངས་བཀའ་སེར་འབུལ
ཟྲིན་ཞིང་ངར་ཀུན་སྐྱེའི་ཚེའི་དོན་ཅན་ཁྱེད་ཅིག་གྲོ་ཕྱིར། །ཞེས་སྨྲས་པ་ཡིས། །ཡ་ལ་ཏེ་དགའ་འཇིགས་གསོལ་སྨྲ་བ་ཐུབ་ན། དེ་ཐབ་གསེར་འབུལ་མཐུ་ཅིག །དེ་སྐྱེ་མི་ཐུབ་ན། གྲོང་ཁྱེར་དང་། གྲོང་ཁྱེར་ལ
མ་ཕིམ་ནེ། །ཞེས་སྨྲས་པས་ཞལ་གྱི་ཁ་དུ་སོང་ཞིག །དེ་ནས་དེ་བཞུད་ནས་ཀུན་ཆུབ་པར་ཀྱིས་ཏེ་བྲམ་ཟེའི་ཁྱེའུ་ཞིག་གིས་བཟུང་ནས་སྦྲུལ་ནས་ནུས་ནང་འཁྲུམ་ཁྱེར་ཏེ་གོ་ཁྱེར་ཁྱེར་དང་། གྲོང
ཁྱེར་ལ་དང་། རྒྱལ་པོའི་ཕོ་བྲང་འཁོར་དུ་བསྐོར་ནས་སྐྱང་ཀུ་ཤེ་སྒྲ་ཕྱིན་ཏེ། །དེ་སྐྱང་ཀུ་ཤེ་དཔལ་བཟང་ཚང་དང་། སྐྱང་དང་། བཞིན་དང་དང་། ལུས་ཀྱི་དེ་ག་ཅེ་ཤེས་ཟློ་ཀུང་ཀུ་ཤེ་ཡི་ཞི་ཀྱི་ཁྱེར་ཀྱི་ཐུས
ཤ་དང་། ཡུལ་སོ་སོར་བྱོན་པའི་སྐྱེ་བོ་ཚོགས་རང་དག་ཆེན་ཅིག །དང་བ་སྲིད་དུ་ཞིན་འདི་དག་ཁྱེར་ཏེ་བུ་ཞྭ་ཏེ། གང་ཞིག་བདེ་དག་གི་དོན་སྙན་བར་ཐོས་པ་དེ་ལ། ངས་བཀའ་སེར་འབུལ་བ་འདི་སྦྱིན
ཞིང་། ངར་ཀུན་སྐྱེའི་ཚེའི་དོན་ཀྱང་ཞི་མ་གྲོ་ཕྱིར། །ཞེས་བསྒྲགས་པ་དང་། བཅིག་གི་མཁས་པས་སྙིང་ནས། །བཅུ་གཉིས། ཡ་མཚན་ཀྱི་སྐད་ཀྱི་གྲོག་ཆགས་པ་རྒྱ་སྔོ་ཕུང་དུམ་འདུས་ཀྱང་ཆུས
ཕྱེ་དེ་གསུམ་བ་རང་བརྐུས་སོ། །དེ་ནས་བྲོད་བཀྲི་དང་། གྲོང་ཁྱེར་ལ་ཡིད་ཕྱི། །ཞེས་བསྒྲགས་པ་དང་ཅུ་མ་ས་བཅུ་བ། སྐྱང་ཀུ་ཤེ་སེན་གཞན་པའི་བྲམ་ཟེ་དང་། ཁྱིམ་བདག་གི་ས་སྨྲས་པ། དེ་ཞིག།

གྲོང་དང་གྲོང་རྡལ་ཡམ་ཡིན་ནོ། །ཞེས་མ་སྒྲོག་པར་བདག་ཅག་གི་སྐྱོ་བོས་ངེས་པར་བཀུར་བའི་ལྡེ་མིག་སྒྲོ་དང་དང་། །བྲམ་ཟེ་གཞོན་པ་འདི་ཉིད་ནས་འདུག་པ་གང་དག་ཡིན་པ་དེ་དག་ཇི་འོང་དུ་ཆུག་ཅིག །ཁྱེའུ
གྲོང་ཁྱེར་དང་དང་། གྲོང་རྡལ་ཡམ་ཡིན་ནོ། །ཞེས་སྒྲོགས་ཤིག །དེས་སྨྲས་པ། དེ་དག་གང་ཞིག་ཡིན། ན་ལ་ད་ལ་སོགས་པའོ། །དེས་ལེགས་ཀྱི། དེ་བཞིན་བྱའོ། །ཞེས་སྨྲས་ནས་དེ་སྐོང་པ་དང་། དེ
ཙམ་ན་གཞན་ནས་ཡང་དུ་འོངས་སོ། །དེས་དེ་ཡི་མདུན་དུ་འདུག་སྟེ་སྨྲས་པ། དྲང་སྲོང་ཆེན་པོ། ཁྱེད་ཀྱིས་དྲི་བ་འདི་དག་གི་ཕྱིར་འོངས་ཏེ། གང་ཞིག་འདི་དག་གི་དོན་སྨྲ་བར་ནུས་པ་དེ་ལ། གསེར་
འབུམ་འདི་ཡང་སྦྱིན་ནོ་ཞེས། བཀའ་རྩི་ཆེན་པོས་ཀྱང་རིམ་གྲོ་བྱའོ། །ན་ལ་དས་དེ་དག་བཀླགས་ནས་སྨྲས་པ། བྲམ་ཟེའི་ཁྱེའུ། ལེགས་ཀྱི། དེ་བཞིན་དུ་ཁྱེད་སྔར་སྨྲོས། །ཡུན་ཇི་སྲིད་ཅིག་ན། ལོ་བཅུ
གཉིས་འདས་ནས་སོ། །དྲང་སྲོང་ཆེན་པོ། དུས་དེ་ནི། ཡི་རི་ངོ། །དྲུག་ནའོ། །དེ་ཡང་རི་ངོ། །གསུམ་ནའོ། །གཅིག་ནའོ། །ཟླ་བ་དྲུག་ནའོ། །ཟླ་བ་གསུམ་ནའོ། །ཟླ་བ་ནའོ། །ཟླ་བ་ཕྱེད་ནའོ། །ཞག
བདུན་འདས་ནའོ། །ཨེ་ལའི་འདབ་ཀྱིས་དྲང་སྲོང་ཆེན་པོ། ལེགས་ཀྱི། དེ་ལྟར་བྱོས་ཤིག །དེའི་བར་དུ་རྩེད་དོ། །ཞེས་སྨྲས་ནས་དེ་རྩེད་པ་དང་། དྲང་སྲོང་ན་ལ་དའི་སློབ་འདྲིན་དགེ་སློང་ལྡོ་པ་ཡིན
མོད་དེ་དེ་དག་གི་དུས་སུ་སོང་ནས་སྨྲས་པ། ཤེས་ལྡན་དག །ཀླུ་ཞིག་གིས་དྲི་བ་འདི་དག་བཏང་། གསེར་འབུམ་ཡང་བཞག་ནས་བདག་གི་དུས་སུ་འོངས་ཏེ། གང་ཞིག་དྲི་བ་འདི་དག་གི་དོན་སྨྲ

༄༅། །ཕྱིས་པ་དེ་ཉིད་ལ་ཡང་འབྱུང་བ་འདི་སྐྱེ་བ་ཞིང་། བཀུར་སྟི་ཆེན་པོས་ཀྱང་ངེ་མ་བྱས་སོ། །ཞེས་ཟེར་ཏེ། དེ་ནས་དེ་དག་གི་ཚོགས་ཆེན་པོ་ཞིག་ཏུ་ཀུན་ཏུ་

ག་དགའ། འདི་ལ་ནི་ཉིན་པར་བསྐྱབ་པ་བྱ། དེ་དག་གིས་བསླབས་པ། ཉལ་དང་བཅོང་ལས་ངེས་འབྱུང་བཅོམ་ལྡན་འདས་ལ་ཞུས་པ། ཞེས་ལྡན་དགས། ཅི། སངས་རྒྱས་བཅོམ་ལྡན་འདས་ལ་ལུས་འདི་ཅི

ཅི་ལ་ཕྱུང་ངམ། ཕྱུང་ངོ། །གང་གི་ཕྱིར་ལོ། དཀྱིལ་བསྐྱེད་བར་དགོས་ཀྱི་ནམ་ཞབ་བོ། །དེ་ནས་བ་བདང་། མགུ་བསྐྱེས་ནས་ཕྱུར་བཞུར་ཅང་བཅོམ་ལྡན་འདས་ཞེས་ལགས་བ་དེ་ལ་བདག། ནམ

འདས་ཀྱི་ཞེས་ཀྱིས་བཅོམ་ལྡན་འདས་ཀྱིས་སྐྱེས་བུ་ཆེན་པོའི་མཚན་སུམ་ཅུ་རྩ་གཉིས་ཀྱིས་བརྒྱན་པ། དཔེ་བྱད་བཟང་པོ་བརྒྱད་ཅུས་མཛེས་པར་བྱས་པ། འོད་འདོམ་གང་གིས་བརྒྱན་པ། ཉི་མ་སྟོང་བས

ལྷག་པའི་འོད་ཅན། རིན་པོ་ཆེའི་རི་བོ་འགྲོ་བ་ལྟ་བུ་ཀུན་ནས་བཟང་བ་མཐོང་ངོ་། དེ་ལྟར་དགེ་བའི་རྩ་བ་བསགས་པའི་སེམས་ཅན་གྱིས་ཐོག་མ་སངས་རྒྱས་མཐོང་བ་ཙམ། ལོ་བརྒྱ་ཕྲུ་ཀྱིས་ཀྱི

བར་དུ་ཞི་གནས་ཀྱི་སེམས་ཀྱི་མཐུ་ལ་རྒྱུས་དབའ་མ། བུ་མེད་པས་བུ་རྙེད་པ་ལྟ་བུའམ། དབུལ་པོས་གཏེར་མཐོང་བ་ལྟ་བུའམ། རྒྱལ་སྲིད་ལ་མངོན་པར་དགའ་བ་རྒྱལ་སྲིད་ཀྱི་དབང་བསྐུར་བ་ལྟ་བུ། དེ་ལྟར

ཉམས་པ་དེ་བར་ཕྱུར་བས་ཡིན་ནོ། །ཀྱེ་ཕྱུག་ཀྱོ་བཅོམ་ལྡན་འདས་ལ་དང་ལྡན་ངེས་ལྷུང་། སྔོན་ཀྱི་རྒྱུས་བཅོམ་ལྡན་འདས་ཀྱི་ཞབས་ལ་མགོ་བོས་ཕྱག་འཚལ་ཏེ་ཕྱོགས་གཅིག་ཏུ་འདུག་གོ

ཕྱིས་པ་ཙི་ཀུ་ར་སྐྱབ་པ་དང་། བཅོམ་ལྡན་འདས་ཀྱི་མདོ་རྡེ་རྣམས་མང་དུ། བག་ཡོད་པ་དང་། ཐམས་ཅད་དང་། རང་བཞིན་གྱི་སྲུང་བས་ཀྱང་ལུས་བཞི་བསྐམ་པ་ནི་ཁུ་ཚོན་ལ་གཅིག་ཏུ་སྡུས་པ་ལ་འཇུག་པ་དེ་ལྟ་བུ་འདི་ཚལ་
ལ་ལྷ་དུ་བཟོད་པ་དང་། དེ་ཕྱིར་ལུས་ངུ་སྐྱེན་ཞེ་ལ་དགས་འཇིག་རྟེན་ཀྱི་སེམས་ལ་ལྟ་བ་འདི་འདི་འཇིགས་མེད་ཀྱི་བུམ་སྟོབ། ཡུལ་ནས་ཀྱི་རྡོ་རྗེ་ས་ཚོམ་ནས་ཀྱང་ཁྱུ་ཕུབ་པའི་འཁྲུལ་ཁུམ་ཞེ་སྡང་དུ་བཀས་སོ། །དེས་བདེན་པ
མཐོང་ནས་ཞབས་ལ་ཕྱག་འཚལ་ཏེ་གསོལ་པ། བཙུན་པ། བདག་ལ་བཀའ་བསྩལ་པའི་ཆོས་འདུལ་བ་ལ་རབ་ཏུ་འབྱུང་ཞིང་བསྙེན་པར་རྫོགས་པ་དགེ་སློང་གི་དངོས་པོ་འཐོབ་ན། བཅོམ་ལྡན་འདས
ཀྱི་སྣོད་སྤྱིར་བདག་ཚེས་བར་སྐྱུང་བ་བསྐྱེད་པ་འཚལ་ལོ། །བཅོམ་ལྡན་འདས་ཀྱིས་བཀའ་སྩལ་པ། ནུ་ལ་དུ། ཁྱོད་ཀྱིས་བྲམ་ཟེའི་ཁྱོད་ནི་ལ་དྲི་བའི་དོན་སྨྲེའོ། །ཞེས་དམ་བཅས་པས། དེའི་ཕྱིར
སོང་ལ་རི་ཞིག་བྱ་རྡང་མ་ཆས་བདག་ཆ་བྱུང་ངོ་། ཁྱིམ་བཀུ་བུད་ཞིག ། དེ་ལ་གསོལ་པ། བཙུན་པ། བདག་གིས་ཡོན་ཏན་ཀྱི་ཚོགས་ཡུལ་དུ་ཕྱིན་མ་ངེས་ཀྱི། དོན་ཀྱང་བྱ་བ་དང་། དགེ་གི་དོན
བདག་གིས་སྤྲིན་བར་རྗེ་མི་ཕོག་ན། དེ་མཆིས་ཏེ་ཅི་ཞིག་བགྱི། བཅོམ་ལྡན་འདས་ཀྱིས་བཀའ་སྩལ་པ། ནུ་ལ་དུ། སོང་ལ་སོན་ནམས་འདུ་ཤེས་དུ། ཐེ་ཞིག་དེ་བདེ་དགའ་སྨྲོས་ཤིག ། ཚེས་ཀྱིས
། གང་གི་ཚེ་སེམས་འདི་སྐད་ཅེས། བདག་གི་ཀྱང་ཡོ་བྱད་ཞིག་གི ། ཚིག་ལུགས་ཧུ་ལུ་ལུ་ཞེ ། ཧུ་ལུ་ལ་ང་སྙིང་ཧུ་ལུ་ལུ་ལུ་འཇུམ། ། གང་གིས་འདི་དག་ནི་ཚིག་ས་ཞེས་བརྗོད། ། སྔོན་

ཨཱ། །ཉིད་ལྟ་བུར་འབྱུང་། །མཁས་པ་དེ་ཉིད་ཀྱང་ངག་འབབ་པར་འགྱུར། །གང་གི་སྣ་ཞབ་ལས་ཀུན་བཞུགས། །འདི་ནི་ཀླུ་བ་དང་བ་དེ་ཞེས་བརྗོད། །ཚེ་ལ་སྨྲས་པར་འགྱུར་བ་དེ་ནི་ཚོ་བྱེད་
ཀྱིས་ཀ་དེ་ཀུན་དུ་ཚེས་སྤྲོས་ཤིག །ཧྲུལ་པ་བསྲང་ལ་བཙོ་ལ་བཞི། །ཚབ་ཀ་ཕུལ་བ་དང་སྐྱ་བ་ཡིས། །ཧྲུལ་ཡེ་མེད་ནི་ཉིད་ཀྱི་ལམ་ཁྲལ་འགྱུར། །ཞབས་ཀྱི་ཁྲིམས་པ་ཞེས་འདི་ནི་བརྗོད། །སྒྲོད་ན་དེ་ཉིད་ལྟ་བུ
ར་འབྱུང་། །མཁས་པ་དེ་ཉིད་ཀྱང་ངག་འབབ་པར་འགྱུར། །འདི་ཡི་སྣ་ཞབ་ལས་ཀུན་བཞུགས། །འདི་ནི་ཀླུ་བ་དང་བ་དེ་ཞེས་བརྗོད། །ག་ལ་ཏེ་བ་དང་མ་འཁྲུལ་ན། །ཞེས་ཟེར་ན། དེ་ལ། ལན་ལ་པར་བསྟུན།
[illegible] ཞེས་སྨྲས་པ་ཞེ་སྡང་སྐྱེ། །རྩིས་ཀྱི་ཚིག་ནི་ངེས་ཀྱི་སྐབས་པ་ལས་ཡོད། །ཤིས་ལ་བརྩེ་མ་བ་ཡོད་འགྱུར་དམ་ན། །མི་ཤེས་ལ་འཁྲུལ་པ་དེ་ནི་མི་ཚེ། །ཞེས་སྨྲས་ཤིག །ག་ལ་ཏེ། ཟས་ཀྱི་ཚུལ་
[illegible] །ཡོད་ལ་ཚེ་ནི་མི་ལྡན་དགོ། །འདི་ལ་བདག་ནི་ལྷ་མོ་ཤེས་ཀྱི། །ཐོ་ཚེ་ལྡན་དུ་ཕྱིར་བ་བསྐྱེད། །ཞེས་ཟེར་ན། དེ་ནི་ལྡན་དུ་སོང་སྨྲ་ཚེ་དང་ཚེས། །ག་ལ་ཏེ།
[illegible] ཉིད་དུ་ལྡན་ཞེས་ཟེར་ན། ལྡན་ཀྱི་ཞེས་སྤྲོས་ཤིག །ཤི་སྐྱེས་ན་ལ་འཁྲུལ་ཞེས་ཟེར་ན། ཀྲ་སྐྱེད་སྣ་བ་དེ་དུས་ཀྱི་ཞབས་འདེར། །ཞེས་ཀྱིས
ཤིག །[illegible] [illegible] ཞེས་ཐེ་ཚོམ་ཟ་ཡང་། [illegible] དེ་ནས་ལ་ཕྱུག་དེ་བ་ལ་ཁ་པང་རས་ཤིང་ཕྱི་ན་པ་དང་། ཁྲམ་ནི་དེ་ཕྱུག་ལ་འདི

སྐད་ཅེས་སྨྲས་སོ། །བྲམ་ཟེ་ལོ་ཏྲེ་ཙུ། ཟེ་ཞིག་ཟྙི་ན་བདེ་དགུ་སྤྲོ་ལ་ཤིས། །ཞེས་ཚིག་སུ་ཡང་ཚང་རྡེ་སྨྲས་པ། །འདས་པ་པོ་རྒྱལ་པོ་པ་ཞིག་ཡིན། །ཆགས་ན་རྟུ་ལ་དང་ལྡན་པ་ཡིན། །རྟུལ་མེད་ན་ནི་རྟུལ་བྲལ་
འགྱུར། །གང་ཞིག་འདི་ནི་ཉི་ཆགས་ཞེས་བརྗོད། །བློ་དན་ནི་སྐྱོན་ཀུན་ལྡན་བྱེད་པ། །མཁས་པ་ཡི་ཕྱིར་དགའ་བར་འགྱུར། །གང་ཞིག་ཟྭ་ལས་བྲལ་བ་ནས། །འདི་ནི་སྒྲུབ་དང་བདེ་ཞེས་བརྗོད། །རྗེས་
སྨྲས་པ། ཏྲུག་པ་བདག་པོ་རྒྱལ་པོ་ནི། །ཚིགས་ན་རྟུལ་དང་ལྡན་པ་ཡིན། །རྟུལ་མེད་ན་ནི་རྟུལ་བྲལ་འགྱུར། །ཆགས་ན་ཉེས་པ་ཞེས་པ་དང་རབ་བརྗོད། །བློ་དན་ནི་སྐྱོན་ཀུན་ལྡན་བྱེད། །མཁས་པ་ནི་དགའ་
དགའ་བར་འགྱུར། །འདི་ཡི་ཟླ་ནི་བ་ལས་བྲལ་བ་ནས། །འདི་ནི་སྒྲུབ་དང་བདེ་ཞེས་བརྗོད། །བྲམ་ཟེ་ལོ་ཙྪེ་ཙུ་སྨྲས་པ། ཏྲ་སྲོང་ཆེན་པོ། བདག་ལ་ཕྱག་དང་། །རྗེས་སྨྲས་པ། ལེགས་པར་གསུངས་
ཤིས་པ་བཅས་བསྒྲུབ། །ཕྱོགས་དང་དུས་འདི་རྟོགས་ལེགས་པར་ཤེས་པ་ཡིན། །མི་ཡིད་དབྱུ་ཚེ་མ་བག་མེད་གྱུར་ནས་ནི། །མི་ཤེས་དེ་ལ་སྐྱོན་བདེ་ནི་མི་ཆེ། །བྲམ་ཟེ་ལོ་ཙྪེ་ཙུ་སྨྲས་པ། ནཡད། སངས་རྒྱས་
གསུང་དགའ་སྐྱ་མོ་དང་ཀྱི། ཕྱོད་ལ་མཚན་ནི་སྣ་དང་། །འདི་ལ་བརྟག་ན་ལྷ་མོ་ས་གྲི། །ཕྱོགས་ཚེ་སྒྱུ་ཏུ་བརྗོད་པར་གྱིས། །ཞེ་ལ་དངས། དེ་ཡི་མཆོད་ཏུ་ལོ་མ་ལྷ་ཟབ་ཅན་བདང་། །དེས་སྨྲས་པ། ནཡད།
ཅི། སངས་རྒྱས་བཅོམ་ལྡན་འདས་ལ་འདེགས་ཏེ་ནུ་དུ་རྟོགས། །ཞེས་སྨྲས་པ། བྲམ་ཟེ་ལོ་ཙྪེ་ཙུ་རྡོ། །གང་ཞིག་ཤུགས། ཡུལ་སྐྱེ་ནི་རྟེས་ལ་ཤེལ་ཐོགས་ཤིག །ཕྱོགས་པ་དང་། བྲ་སྲོང་རྒྱལ་པོ་ཟླ་ཟུང་ཤེ

༄། །ནམས་ནི། །བྲམ་ཟེའི་ཁྱེའུ་ཟླ་ཆམས་མ་པ། ག་ལ་ཏེ་བདག་གིས་འདི་ལྟར་དགེ་རིགས་བསྔོ་ཏུ་བཞི། འདིས་ཕྱོགས་བར་ཕྱུར། དེ་ནས་ཏེ་བྲམ་ཟེའི་ཁྱེའུ་ཉི་ཆེ་བ་ལ་
ཞེས་སྨོད་ནས་སོ། ཁྱེད་རྣམས་ནི་ཞིབ་མོ་ཕྱོགས་བཅུ་ཡི་སྐྱོབ་པ་བསུམ་དང་སྨྲ་བ་ནས། ཁ་ཅིག། བྲམ་ཟེའི་ཁྱེའུ་རིགས་མཐོན་པོ་ལས་སྐྱེས་པ་དག། དགེ་སྦྱོང་དགེ་ཚུལ་ཉེ་བདུན་དུ་སོང་ངོ་། །ཞེས་མ
དང་བར་ཕྱུར་རོ། །ག་ལ་ཏེ་དགེ་བ་ཆ་ཡུལ་ཀྱི་མཁོ་དེ་ནི། ཕས་ག་དང་། ཏུམ་དེ་བོ་ཡོན་ཡོད་དམ་ལ་ལས་བདག་ལ་གཞོད་བཅུས་སུ་ཞིང་ནས། ཞལ་ཡང་གལ་ཏེ་ས་བདག་ཉིད་ལ་ཕོ་ཚོས་
ཕྱུར་བ་བར་མཛད་པ་ར་ལྷ་བ་བ་དང་ཚིམ་ལྡན་དུ་ཡ་ཀྱི་སྐྱེ་སྤར་བསྒོ་འོ། །སྐྱམ་མོ། །དེ་ནས་ཁྱུ་འི་རྒྱ་བ་ཏིང་ལ་ཞེ་ད་དང་བ་ཀྱིས་བདག་ཉིད་བ་ཚིམ་ལས་ཕྱུར་བ་ཞིང་ཆུ་ལ་ཡོང་མཐོང་བར་ལྷ་ལ་དེ་ནི་
ཞིང་སྐྱ་དེ་ཕྱི་མ། སྨྲ་དེ་དུས། ཁྱིམ་ཀྱི་རྣམ་བཟུགས་ཀུ་ཀྱུ་ཎ་དྲུག་ནི། ཕྲོར། ལྷ་ཅིང་དེ་ནི་ཚེ་སྣ་ཚོགས་ཀྱི་ཆུ་ནས་ཀྱིས་བསྐྱུ་ཞེ་དགུ་དེས་དམ་ཅི། བྲམ་ཟེ་ལ་ཞལ་དུ་ཁྱེར་བསྐྱུར།
ཕྲུག་ཤིང་ཅན་དང་། དགེ་སློང་དང་། བྲམ་ཟེ་དང་། ས་གཞན་བ་དང་། ཡི་ཆེས་བསྒྲུབ་ཚིགས་དམ། མི་ལྟ་ཆེག་སྐྱེད་དོ། ཁྱི་བཞིན་དབྱུང་། ཆེ་བས་སྐྱེ་དང་ཕྲན་ཡི་བ་རྟུ་ཤིང་ནི། སྐྱ་དགུས་ཚེ་ན་
ཅིག། ཆེས་ཡོད་དེ་ཞིང་དེ་ཆོམ་ཀྱི་སྤྲུལ་ནས། ཕ་བྱུ་[illegible] ག་ཞུ་[illegible] ཆེས་བ་དེ་བ་ཞིང་ཁ་ག་བ་མི་འོང་མ་ཞིག་བཡང་དེ་བ་ཀྱིས་བ་ཞེ་[illegible] དེ་ཡུང་ནི་པ་ཀྱིས་བ་ནུ་ཞ་ལ་དུ་སྐྱོང་

སྣ་ཕབ་པ་བཏང་ནས་སོང་ངོ། །ཡང་དེ་ཉིད་ཀྱི་ཚེ་བཅོམ་ལྡན་འདས་ལ་ཕོ་བོར་བརྒྱ་ཕྲག་ཏུ་ཞིག་ཞིག་ཁྲིད་ནས་ཕྱུགས་ཀྱི་ཉིད་ཚེ་བ་རྗེ་སྒོ། །ཤིང་རྟ་ངན་པ་ཞིག་སྣ་ཀྱི་རྒྱལ་པོ་ཞེས་ཞེ་ཞེ་དང་བརྒྱུད་ནེ་རེ་ཉེས་པ་མ་བོར་དང་།
མཐོང་ནས་ཀྱང་དེ་ལ་མཆོད་པ་ཆེར་བསྒྲུབ་སྟེ། མིག་བསྒྲུབ་ནས་བརྗེས་པ་བརྩལ་བ་སྣ་ཚོགས་སྐྱེ་སྟེ། །ཁ་ཅིག་ནི། འདི་སྐད་དུ་ཞེས་ཟླ་ན་དགའ་རྒྱལ་པོ་འདི་ལ་ལོ་ངོས་བཞིག་ཚེས་ནི་རོ། །ཁ་ཞ་ན་དག
ནས་སོ། །ཞེས་ཟླ་ན་དག །ཕ་ཁོལ་འདི་སྐུ་ཡི་འགྲོ་བ་ཞེན་སུམ་ཚོགས་པ་ཡོད་པ་འདི་རྒྱལ་པོ་མ་ཡིན་གྱི། །ས་དེ་སྟོང་གིས་འདི་དབང་ཕྱུག་གང་ཞིག་ཡིན་ཞེས་ཟེར་རོ། །ཁ་ཞ་ན་དག་ནི། འདི་རྒྱལ་
པོ་མ་ཡིན་གྱི། ལྷ་འི་དབང་པོ་བརྒྱ་བྱིན་བཅོམ་ལྡན་འདས་ལ་བལྟ་བའི་ཕྱིར་འདི་ནས་འོངས་སོ། །ཞེས་ཟེར་རོ། །དེ་ནས་དགེ་ཚུལ་བ་ཞིག་དང་པོ་ཁོང་པ་སྐྱེ་བ་དེ་དང་པོ་སོ་ཐོང་ནས་བདག་ཀྱང་
འདི་འདྲ་བ་ཞིག་ཞིག་ཏུ་ཕྱུང་ཞེས་འཕགས་པ་བསྐྱེད་དོ། །དེ་ནས་དེ་སྐད་ཟེར་བ་ཉམས་ནས་རྟོག་པ་ཟླ་བ་རྒྱལ་པོ་ཞི་ལ་ཞི་བ་དང་། བཅོམ་ལྡན་འདས་ལ་ཕྱག་འཚལ་བ་དང་སྐོར་བ་ཞི་ཕྱིར་ཡང་དག །བཅོམ་ལྡན་
འདས་ཀྱི་ཞབས་ལ་མགོ་བོས་ཕྱག་འཚལ་ཏེ་ཕྱོགས་གཅིག་ཏུ་འདུག་གོ། །ཕྱོགས་གཅིག་ཏུ་འཁོད་པ་དང་། བཅོམ་ལྡན་འདས་ཀྱི་རྒྱལ་བ་ལྷ་ཞི་བ་ཞིག་ཉན་པ་འདི་སྐད་ཅེས་གསོལ་ཏོ། །བཙུན་པ
ཏེ། སྐྱེས་བུ་ཆེན་པོ། །ཁྱོད་ཡང་དག་པར་རྫོགས་པའི་སངས་རྒྱས་ཀྱི་དུས་སུ་ཡིན་པ་སྐྲ་དང་ཁ་སྤུ་མ་ཡིན་པ་སྐྱེད་པར་གྱིས་ཤིག། ངང་འདི་ལྟ་བུར་ཡང་དག་པར་བརྗོད་

༄། །ད་མ་ཅི། སོང་ལ་ཀླུ་ལ་པ་བཏང་རྟེ་ར་ཏ་ཀྱི་ཆ་ལུགས་ཀྱིས་ཞོ་ག་ཅིག །དེ་ས་བསོ་ལ་པ་ཁྱུད་ནུ་ས། བདག་ད་ཀླུ་ན་ད་བོ་འ་བོ་ཤུ་ན་ཆེ་ས་ད་ས། ལ་ལ་ས་ད་ད་ས་ལ།
གནོད་པ་པ་ཀྱིས་སུ་ན་ཆེ་སོ། །དེ་ནས་བཅོམ་ལྡན་འདས་ཀྱིས་ཕྱག་ན་རྡོ་རྗེ་ལ་བཀའ་སྩལ་པ། ལག་ན་རྡོ་རྗེ། སོང་ལ་ཀླུའི་རྒྱལ་པོ་ཇོ་ལའི་འདབ་ལ་སྤུང་བར་ཀྱིས་ཤིག། འཁྱུད
པ། རྡོ་རྗེ་ར་འཆ་ལ་པོ། །ཞེས་པ་ཤོད་སྤྲིན་ལ་བ་ཀ་ན་རྡོ་རྗེ་ས་བཅོམ་ལྡན་འདས་ཀྱི་སྐུ་ར་མཐོང་ནས་ཀླུའི་རྒྱལ་པོ་ཇོ་ལའི་འདབ་བསྐྱུང་བ་སྐྱུར་ལ་ནུ་ཅི་ཀྱི་བཞིན་འཕུར་དོ།། །།
ཀྱི་ངག་ལ་པ་འཕྲུ་ཚིགས་ཀྱིས་ཀི་ནི། ནམ་པ་ཞི་ཤུ་ཧྲ་ཕྱུ། དེ་ནས་ཀླུའི་རྒྱལ་པོ་ཇོ་ལའི་འདབ་བཅོམ་ལྡན་འདས་ཀྱི་སྤྱན་སྔ་ན་སོ་ད་སྟེ་ར་ད་པོ་ར་ད་བཞིན་དུ་མདོ་ན་པ་ར་བསྐྱུར་ནས་མཇུག་མ
ཀྱི་རྡོ་རྗེ་སེམས་པ་འདུག། མགོ་ན་འཇུ་པ་ཞི། སྦྲུ་ན་ཧྲུ་ཤ་ན་འདུག་སྟེ། མགོ་ར་ར་ཕྱ་སྤྱོ་ཤ་ཀྱི་ཕས་ཀྱི་ནམ་པ་ར་སྐྱིན་ཅས་སྤྲུ་བ་པའི་ཤི་ད་ཇོ་ལ་ཞིག་སྐྱེས་ཀས་ཀུ་ན་ན་ས་སྐྱི་ན་ཏུ་ནོ་ན་ས་བརྒྱ་ཕྲག་དུ
ན་ས་ཞི། བད། སྤྲུ་ད་སུ་ཚོ་ན་ས་ཏུ་ལ་ཞི། ཀྱི་ད་ཞེ་ད་འབབ། ནག་ད་པ་ཕྱུ་སྐྱེ་ས་ན་ཆོ་ན་ད་ན་བ་ཅུ་ལ་ན་མ་པ་ཞི། འདི་ག་པོ། །དེ་ན་ས་བོ་ན་ས་ཅ་ན་ན་ས་ཀྱི་ཤ་མཐོང་ན་ཞི་ཀ་སྐྱུར་པ་དེ་ཕྱུ་དུ་ར་ལུས
བསྐྱུར་ནས་བཅོམ་ལྡན་འདས་ལ་པ་ར་ད་སྐྱོ་ད་སྐྱེ་ར་སྲུ་ཕྱུ་ཀྱི་ཞབས་ལ་མགོ་བོས་ཕྱག་འཚལ་ནས་ཀྱི་ཕྱོགས་བཅི་ག་ཏུ་འཁྱོག་པ་དང་། འབོར་དེ་ནས་བོ་ར་ཀླུ་རྒྱལ་པོ་ཇོ་

་ཀེ་ནས་ཀྱི་ཕུ་མ་ཐོ་མི་ན་དོང་ས། ཤེ་ཙུ་འཛིན་ས་སུ་ཏུ་ད་བ། འདོད་ཡབས་དང་མ་བུ་བ་བ་འཛིན་མ་ཁ་དང་། སྤྱོད་ན་དང་། སྒོམ་བ་ཏྲེ་ད་པ་ཚེ་ཤི་ད་ཀྱ་སེ་པ། ཧྭ་བ་བ། མ་ད་ཁ་ས་ཐེ་ད་ཡ། ཐ་རོ་ག
ལེ་ནས་ཕ་དང་། ཀྱེ་ས་ཀྱི་ཕྱུ་ད་བ་ད་ཏུ་མ་ད་ད་ཞུ་ན་བ་མ་ཐོད་དོ། །མཐོང་ནས་ཀུ་ད་སྐྲ་ག་ནས་བཅོམ་ལྡན་འདས་ལ་འདི་སྐད་ཅེས་གསོལ་ཏོ། །བཅོམ་ལྡན་འདས་ཀྱི་སྤྲུ་ན་ཧཱུཾ་ར་མ་ཅི་ས་པ།
ཀེ་ཙུ་འཛིན་ས་སུ་ཏུ་ཡ་བ་འདི་བ་འཛིན་གྱུ་ཡ་ནས། བཅོམ་ལྡན་འདས་ཀྱིས་བཀའ་སྩལ་པ། དགེ་སློང་དག །འདི་ནི། ཤེ་བེར་འོས་བསྒྱུར་བ་འི་ཚལ་ཏུ་ནས་འཆད་ཤིང་། ཅེ་དུ་ད་ཏུ་འོང་ས་པ་བ་ད
པས་ཕྱིར་བཟླས་པ་ཅན་ཡིན་ནོ། །དེ་ལ་དགྲ་བཅོམ་པ་འདི་ནི། མི་འདོད་པ་བཞི་ལས་ཀྱི་ཉོན་མོངས་པ་མཐོང་བར་གྱུར་པ། རང་བཞིན་གྱི་ཡིན་ནོ། །སྨྲེ
སྔོ། ཕྱུ་བ་བཞིན་ནོ། །དེ་ལ་ཤི་ཀྱ་ཀེ་ཆུ་དུ་མི་ན་བ་ནས་ངས་ཡོད་མི་བདེ་བ་སྤྱོད་ཏུ་ཅི་ཡི་ནི་ར་བ་བ་འདུག་གོ། །དེ་ནས་ཀུ་རི་རྒྱལ་པོ་ཤེ་ལ་འདི་ད་བ་ཀྱིས་བཅོམ་ལྡན་འདས་ལ་འདི་སྐད
ཅེས་གསོལ་ཏོ། །བཅོམ་ལྡན་འདས། བདག་ཅུང་ཟད་བསྟན་དུ་གསོལ། བདེ་བར་གཤེགས་པ། བདག་ཅུང་ཟད་བསྟན་དུ་གསོལ། བཅོམ་ལྡན་འདས་ཀྱིས་བཀའ་སྩལ་པ། ཀུ་རི་དབང་པོ། མི
ནུས་ཀྱི་ཚེ་བརྒྱ་ཕྲག་དུ་སྤྲུལ་ཏོ། །མི་ནུས་ཀྱི་ཚེ་བརྒྱ་ཕྲག་དུ་སྤྲུལ་བ་ན། སྔོན་བྱུང་བ་ཐེ་ཚོམ་གྱི་དྲ་བ་བཞིན་གཤེགས་པ་བདག་ཚེ་མ་ཐེ་ཚོམ་བཅད་ཀྱི་ཕྱིར་མི་ནུས་ཀྱི་དོན

༄། །སངས་རྒྱས་བཅོམ་ལྡན་འདས་འཇིག་རྟེན་དུ་འབྱུང་བར་འགྱུར་རོ། །ཞེས་བྱ་བའི་བར་སྔམ་བཞིན་ཏེ། །ངས་ཀྱང་ལ་ལུང་སྟོན་པར་འགྱུར་རོ། །དེ་ནས་ཀླུའི་རྒྱལ་པོ་ཨེ་ལའི་འདབ་ནི་བཅོམ་ལྡན་འདས་ཀྱི་ཞབས་ལ་མགོ་བོས་ཕྱག་འཚལ་ནས་དེ་ཉིད་དུ་མི་སྣང་བར་གྱུར་ཏོ། །དགེ་སློང་དག་ཐེ་ཚོམ་སྐྱེས་ཏེ། ཐེ་ཚོམ་ཐམས་ཅད་གཅོད་པར་མཛད་པ། སངས་རྒྱས་བཅོམ་ལྡན་འདས་ལ་ཞུས་པ། བཙུན་པ། ཀླུའི་རྒྱལ་པོ་ཨེ་ལའི་འདབ་ཀྱིས་ལས་ཅི་ཞིག་བྱས་ན། ལས་དེའི་རྣམ་པར་སྨིན་པས་ཀླུའི་སྐྱེ་གནས་ངན་པར་སྐྱེས་ལགས། ཤིང་ཨེ་ལ་མགོ་ལ་བརྒྱབ་པས་ཀུན་ནས་སྙིང་དུ་ཉེ་བར་བརྒྱ་ཕྲག་དྲུག་ནི། ག་ང་། སྐྱིད་མའི་ཚོགས་དྲུག་མིའི། ཀྱི་ཞིང་ང་བབ། རྒྱུ་དང་ཕྲད་པའི་བྲིམ་ཉམས་ཞིང་ངན་པ་སྒྲུབ་ཉམས་པ་ཡི། འདིག་བཞི་སྨྲ་བ་ཡང་ལ་འདི་སྐད་དུ་འདི་ཉམས་སུ་བྱོང་ལགས། བཅོམ་ལྡན་འདས་ཀྱིས་བཀའ་སྩལ་པ། དགེ་སློང་དག །ཀླུའི་རྒྱལ་པོ་ཨེ་ལ་འདབ་ཀྱིས་ལས་བྱས་ཤིང་བསགས་པ། ཚོགས་ནས་དེ་བ། རྐྱེན་ཡོངས་སུ་སྨིན་པ། ངན་འོ་ལས་ཀྱང་ཀྱི་རྒྱུ་བརྒྱུད་བ་ཡིན་ནོ། ཀླུའི་རྒྱལ་པོ་ཨེ་ལ་འདབ་ཀྱིས་ལས་བྱས་ཤིང་བསགས་པ་བདག་གཞན་སུ་ཞིག་གིས་མྱོང་བར་འགྱུར། ཕྱི་མ་དག །ལས་བྱས་ཤིང་བསགས་པ་ནི་ཕྱི་རོལ་གྱི་ས་ཁམས་ལ་རྣམ་པར་སྨིན་པར་མི་འགྱུར། ཆུ་ཡི་ཁམས་ལ་མ་ཡིན། མེ་ཡི་ཁམས་ལ་མ་ཡིན།

ལྟུང་བ་ཡི། ཐམས་ལམ་ཡིན་ནོ། །འོན་ཀྱང་ལས་དགེ་བ་དང་མི་དགེ་བ་རྣམ་པར་དག་པ་ནི། ཞིང་དུ་ཞིག་ལྟུང་བོད་དུ [illegible] ཕྱོགས་སུ་སྐྱེན་པར་འགྱུར་རོ། །དཀའ་ལ་པ་བརྒྱ་ཕྲག
རྣམས་སུ་ཡང་། །ལས་རྣམས་ཆུད་ཟར་མི་འགྱུར་ཏེ། །ཚོགས་ཤིང་དུས་ལ་བབ་པ་ན། །ལུས་ཅན་རྣམས་ལ་འབྲས་བུར་སྨིན། །དགེ་སློང་དག །སྟོན་ལྡན་པ་བསྐལ་པ་བཟང་པོ་འདི་ཉིད་ལ
ཀྱི་ནུ་བའི་ཚེ་ལོ་ཉི་ཁྲི་ཐུབ་པ་ན། སྟོན་པ་འོད་སྲུང་ཞེས་བྱ་བ་རིག་པ་དང་ཞབས་སུ་ལྡན་པ། བདེ་བར་གཤེགས་པ། འཇིག་རྟེན་མཁྱེན་པ། སྐྱེས་བུ་འདུལ་བའི་ཁ་ལོ་སྒྱུར་བ་བླ་ན་མེད་པ།
ལྷ་དང་མི་རྣམས་ཀྱི་སྟོན་པ་སངས་རྒྱས་བཅོམ་ལྡན་འདས་འཇིག་རྟེན་དུ་བྱུང་སྟེ། དེ་གྲོང་ཁྱེར་ཝཱ་རཱ་ཎ་སཱི་འི་དྲང་སྲོང་སྨྲ་བ་རི་དགས་ཀྱི་ནགས་ན་གནས་ཤིང་བཞུགས་སོ། །དེའི་བསྟན་པ
ལ་འདི་ལྟ་བུ་བྱུང་ནས་སྡེ་སྣོད་གསུམ་དང་ལྡན་པ་སྒྲོན་པ་བབ་པར་འགྱུར་ཏེ། དད་པ་ན་བའི་ཕྱོགས་ཀྱིས་ཞིག་ནི་ཡིད་ལ་འདོད་དུ་ཀྱུར་ཚིགས་བཅས་ཏེ། དེ་ན་འཚིག་པའི་ཟླ་བ་ལ་ཞིང་ཞེ་ལ་འདི
འདུན་ལས་ཕྱག་པ་དང་། དེ་དག་བརྟན་པར་ཞི། །དེ་ཚེ་དུས་བཞིན་ཞིག་ན་ཡིད་ལ་བྱེད་བཞིན་ལ་བསྒྲུབ་ཀྱི་ས་ང་ལ་ཏེ་འཚིགས་ན། དེའི་འཕྲུལ་པ་ལ་དེ་ཞིད་ནམས་ཡོག་པ་དང་། དེས་དེ
ལ་གྲོས་ཏེ་བཙུན་ནམ་ལ་ག་པ་གཉིས་ཀྱིས་དུ་ [illegible] སྐྱེ་བྲག་ཅན་མེད། འཚོ་བ་ཡང་མེད་པ་འདི་ལ་བཅོམ་ལྡན་འདས་འོད་སྲུང་གིས་ཉེས་བ་ཅི་ཞིག་བགྱི་ནི་ལྷ

༄༅། །ན། གང་གི་ཕྱིར་ངེ་སྨྲ་བ་པའི་རིགས་གཞིར་བཅས་ཞེས་ཀྱང་སྨྲས་སོ། །དེས་ཕྲས་ཏེ་སྐྱུར་བ་བ་དྲལ་བས་ལས་ཞིག་ནས་ཀླུ་རྣམས་ཀྱི་ནང་དུ་སྐྱེས་ཏེ་མགོ་བོ་ལ་ཤིང་ཨེ་ལ་
སྐྱེས་པས། སྲིན་བུའི་རིགས་བརྒྱ་ཕྲག་དུ་མས་ཟ། གཞན། སྐྱིད་མའི་འཚོགས་ཀྱང་མ་ནི། ཧྲིད་ཞིང་འབབ། རྣག་དང་ཁྲག་དྲི་མཉམ་ཞིང་ར་བཅུ་མ་ནམ་ཞིང་ར་བཅུ་མ་ནམ་པ་ནི། འདུག་གོ།
དགེ་སློང་དག །ཇི་སྙམ་དུ་སེམས། དེའི་ཚེ་དེའི་དུས་ཀྱི་དགེ་སློང་ར་སྒྲ་སྙིང་བ་ཀུན་ལ་བསྐྱང་བ་པ་གང་ཡིན་པ་དེ་ནི། ཀླུའི་རྒྱལ་པོ་ཨེ་ལའི་འདབ་འདི་ཉིད་ཡིན་ནོ། གང་འདིས་ཡང་དག་པར
རྫོགས་པའི་སངས་རྒྱས་འོད་སྲུང་གི་བསྟན་པ་ལ་རབ་ཏུ་བྱུང་ནས་ཨེ་ལའི་འདབ་ཕྲས་ཏེ་སྐུར་བ་དྲལ་བའི་ལས་དེའི་རྣམ་པར་སྨིན་པས། ཀླུ་རྣམས་ཀྱི་ནང་དུ་སྐྱེས་ཏེ་མགོ་ལ་ཤིང་ཨེ་ལ་སྐྱེས་པ་དང་།
ཤུ་ཤ་ལས་སྲིན་བུའི་རིགས་བརྒྱ་ཕྲག་དུ་མས་ཟ། གཞན། སྐྱིད་དུ་འཚོགས་ཀྱང་མ་ནི། ཧྲིད་ཞིང་འབབ། རྣག་དང་ཁྲག་དྲི་མཉམ་ཞིང་ར་བཅུ་མ་ནམ་པ་ནི། འདུག་གོ། །དགེ་སློང་དག །དེ་ལྟ
བས། ལས་གཅིག་ཏུ་ནག་པ་རྣམས་ཀྱི་རྣམ་པར་སྨིན་པ་ཡང་གཅིག་ཏུ་ནག །གཅིག་ཏུ་དཀར་བ་རྣམས་ཀྱི་ཡང་གཅིག་ཏུ་དཀར། འདྲེས་མ་རྣམས་ཀྱི་ཡང་འདྲེས་མའོ། །དགེ་སློང་དག །དེ་ལྟ
བས་ན། ལས་གཅིག་ཏུ་ནག་པ་དང་འདྲེས་མ་དག་སྤངས་ཏེ། ལས་གཅིག་ཏུ་དཀར་བ་དག་ཁོ་ན་ལ་བརྩོན་པར་བྱའོ། །དགེ་སློང་དག །ཁྱོད་ཀྱིས་དེ་ལྟར་བསླབ་པར་བྱའོ། །བཅོམ་ལྡན་འདས

ཀྱིས་དེ་སྐད་ཅེས་བཀའ་སྩལ་པ་དང་། དགེ་སློང་དེ་དག་ཡི་རངས་ཏེ་བཅོམ་ལྡན་འདས་ཀྱིས་གསུངས་པ་ལ་མངོན་པར་བསྟོད་དོ། །དེ་ནས་དྲ་སྒྲོང་ན་ཡ་དྲ་བཅོམ་ལྡན་འདས་ལ་ཡ་ནེ་ཀོ་ཏེ་ཀྱི
ནས་བཅོམ་ལྡན་འདས་ཀྱི་ཞབས་ལ་མགོ་བོས་ཕྱག་འཚལ་ཏེ་ཕྱོགས་གཅིག་ཏུ་འདུག་གོ། །ཕྱོགས་གཅིག་ཏུ་འདུག་ནས་བཅོམ་ལྡན་འདས་ལ་དྲ་སྒྲོང་ན་ཡ་དྲས་འདི་སྐད་ཅེས་གསོལ་ཏོ། །
བཙུན་པ། བདག་གིས་སྔོན་ཆད་མ་བཅས་པ་ཚོ་འཕྲུལ་ལ་བགས་ཏེ། བཙུན་པ། བདག་ལེགས་པར་གསུངས་པའི་ཆོས་འདུལ་བ་ལ་རབ་ཏུ་བྱུང་བ་དང་། བསྙེན་པར་རྫོགས་པ་དགེ་སློང་གི་དངོས་པོ
འཐོབ་བགྱི། བདག་བཅོམ་ལྡན་འདས་ཀྱི་དྲུང་དུ་ཚངས་པར་སྤྱོད་པ་སྤྱོད་པར་འཚལ་ལོ། །བཅོམ་ལྡན་འདས་ཀྱིས་དེ་ལ་དགེ་སློང་ཚུར་ཤོག །ཚངས་པར་སྤྱོད་པ་སྤྱོད་ཅིག །ཅེས་དགེ་སློང
ཀུ་ས་ཞེས་ཀྱིས་བཀའ་སྩལ་པ་དང་། དེ་བཅོམ་ལྡན་འདས་ཀྱིས་བཀའ་སྩལ་མ་ཐག་ཏུ་སྐྲ་བྲེ། སྣམ་སྦྱར་གྱོན། ལག་ན་ལྷུང་བཟེད་དང་ཁྲུ་མ་ཁུམ་ཐོགས་ཤིང་། སྐྲ་དང་ཁ་སྤུ་བྲེགས་ནས
ཞག་བདུན་ལོན་པ་ལྟར་སྐྱེ་ཙམ་བསྙེན་པར་རྫོགས་ནས་ལོ་བརྒྱ་ལོན་པའི་སྤྱོད་ལམ་དུ་གནས་པར་སྣང་ངོ་། །དེ་བཞིན་ཉིད་ཞི་བས་ཚུར་ཤོག་ཅེས་བཀའ་སྩལ་པ་ལ། །སྐྱབས་བསྣམས་སྦྱར་བགོས
པའི་ལྷས་བྱིན་ནི་ཁེན། ཀུན་ཤེས་རྒྱས་ཀ་ཞེས་ཚལ་ཡུགས་པས་བསྒྲུབ་ཏཤེས་ནི། །མོད་ལ་དབང་པོ་རབ་ཞི་ཡོན་ཏན་གྱི་ནུས། །གང་གི་ཚེ་བཅོམ་ལྡན་འདས་ཀྱིས་ཚེ་དང་ལྡན་པ་ཀུན་ལ་དགེ་སློང

ཤེར་ཕྱིན། ཞ། ཉིས་སྟོང་།

༄༅། །ཕྱིར་ཕྱུག་ཅེས་བྱ་ནས་པ་ལྔ་བཅུ་ཕྲུང་པ་དེའི་ཚེ། དེ་ལ་ཚོས་པ་མཚུངས་པར་སྦྱོར་བ་དག་གཞིས་རྗེས་སྒྲུད་འདོད་མི་ཤེས་པ་འདི་སྐད་ཅེས་པ་དེ། དགེ་སློང་དག་གོས་བཅོམ

ལྡན་འདས་ལ་གསོལ་བ་དང་། བཅོམ་ལྡན་འདས་ཀྱིས་བཀའ་སྩལ་པ། དགེ་སློང་དག །འདི་ནི་སྔོན་ཀཱ་ཏྱཱ་ཡ་ན་ཡིན་ཏེ། དེ་བས་ན། འདི་ལ་ཀཱ་ཏྱཱ་ཡ་ན་ཞེས་བརྗོད་ཀྱི། དགེ་སློང་དག

ཞེས་དེ་ལ་ཀཱ་ཏྱཱ་ཡ་ན་ཞེས་འདོད་པ་ཡང་བསྟན་པས་པ་དང་། དེའི་མིང་ཀཱ་ཏྱཱ་ཡ་ན། ཀཱ་ཏྱཱ་ཡ་ན་ཞེས་བྱ་བར་ཆགས་སོ། །དེ་ནས་བཅོམ་ལྡན་འདས་ཀྱིས་ཚེ་དང་ལྡན་པ་ཀཱ་ཏྱཱ་ཡ་ན་ལ་བཀའ་སྩལ

པ། ཀཱ་ཏྱཱ་ཡ་ན། འཇིག་རྟེན་འདི་ནི། ཕལ་ཆེར་ཡོད་པ་དང་། མེད་པ་གཉིས་ལ་བརྟེན་ཏོ། །ཀཱ་ཏྱཱ་ཡ་ན། འཇིག་རྟེན་ནི། ཕལ་ཆེར་སྐྱེ་བོ་དང་འཇིག་པ་ལ་ཞེན་པས་རྣམ་པར་བཅིངས་ཤིང་།

ཡོད་པ་དང་མེད་པ་གཉིས་ལ་རྟེན་ཏོ། །ཀཱ་ཏྱཱ་ཡ་ན། སེམས་ཀྱི་རྟེན་མངོན་པར་ཞེན་པ་བག་ལ་ཉལ་དུ་ལྷུར་བ་འདི་དག་ལ་བདག་ཅེས་བྱ་བ་པ་ཡས་མི་ལེན། ལེན་པར་མི་བྱེད། གནས

པར་མི་བྱེད། མངོན་པར་ཞེན་པར་མི་བྱེད་དོ། །ཀཱ་ཏྱཱ་ཡ་ན། སྐྱེ་བ་ན། སྡུག་བསྔལ་བ་འདི་སྐྱེའོ། །འགག་པ་ན། སྡུག་བསྔལ་བ་འདི་འགག་གོ། །ཀཱ་ཏྱཱ་ཡ་ན། འདི་ལ་ཐེ་ཚོམ་ཡིད་གཉིས་དང་།

ཐེ་ཚོམ་མེད་པར་གཞན་ལ་ལས་པ་མི་ཡས་པའི་ཤེས་པ་ཁོ་ནས་ཤེས་སོ། །ཀཱ་ཏྱཱ་ཡ་ན། འདི་ཙམ་གྱིས་ནི། ཡང་དག་པའི་ལྟ་བ་ཡིན་ནོ། །འདི་ཙམ་གྱིས་ན། དེ་བཞིན་གཤེགས་པ་རྣམས་ཡང་

དཀའ་བའི་ཕྱིར་བརྡར་འདོགས་པར་མཛད་དོ། ༔ དེ་ཅིའི་ཕྱིར་ཞེ་ན། ཀ་ཅུ་རི་བུ། འཇིག་རྟེན་ཀུན་འབྱུང་བ་ཡང་དག་པ་ཇི་ལྟ་བ་བཞིན་དུ་ཡང་དག་པའི་ཤེས་རབ་ཀྱིས་ལྟ་ན། འཇིག་རྟེན་ལ་མེད་པ་གང་ཡིན་
པ་དེ་ར་མི་སེམས་སོ། །ཀ་ཅུ་རི་བུ་འཇིག་རྟེན་འགོག་པ་ཡང་དག་པ་ཇི་ལྟ་བ་བཞིན་དུ་ཡང་དག་པའི་ཤེས་རབ་ཀྱིས་ལྟ་ན། འཇིག་རྟེན་ལ་ཡོད་པ་གང་ཡིན་པ་དེ་ར་མི་སེམས་སོ། །ཀ་ཅུ་རི་བུ། དེ་བཞིན་
གཤེགས་པ་ནི། མཐའ་གཉིས་པོ་དག་ལ་མི་རྟེན་པར་འཇིག་རྟེན་ལ་དབུ་མའི་ལམ་གྱིས་ཆོས་སྟོན་ཅིང་འདི་ལྟར། འདི་ཡོད་པས་འདི་འབྱུང་། འདི་སྐྱེས་པས་འདི་སྐྱེ་སྟེ། འདི་ལྟ་སྟེ། མ་རིག་
པའི་རྐྱེན་གྱིས་འདུ་བྱེད། འདུ་བྱེད་ཀྱི་རྐྱེན་གྱིས་རྣམ་པར་ཤེས་པ། རྣམ་པར་ཤེས་པའི་རྐྱེན་གྱིས་མིང་དང་གཟུགས། མིང་དང་གཟུགས་ཀྱི་རྐྱེན་གྱིས་སྐྱེ་མཆེད་དྲུག ། སྐྱེ་མཆེད་དྲུག་གི་རྐྱེན་
གྱིས་རེག་པ། རེག་པའི་རྐྱེན་གྱིས་ཚོར་བ། ཚོར་བའི་རྐྱེན་གྱིས་སྲེད་པ། སྲེད་པའི་རྐྱེན་གྱིས་ལེན་པ། ལེན་པའི་རྐྱེན་གྱིས་སྲིད་པ། སྲིད་པའི་རྐྱེན་གྱིས་སྐྱེ་བ། སྐྱེ་བའི་རྐྱེན་གྱིས་རྒ་ཤི་དང་། མྱ་
ངན་དང་། སྨྲེ་སྔགས་འདོན་པ་དང་། སྡུག་བསྔལ་བ་དང་། ཡིད་མི་བདེ་བ་དང་། འཁྲུག་པ་རྣམས་འབྱུང་སྟེ། དེ་ལྟར་ན། སྡུག་བསྔལ་གྱི་ཕུང་པོ་ཆེན་པོ་འདི་འབའ་ཞིག་ཀུན་འབྱུང་བར་
འགྱུར་རོ། །འདི་ལྟར། འདི་མེད་པས་འདི་མི་འབྱུང་། འདི་འགགས་པས་འདི་འགག་སྟེ། འདི་ལྟ་སྟེ། མ་རིག་པ་འགགས་པས་འདུ་བྱེད་འགག །འདུ་བྱེད་འགགས་པས་རྣམ་པར་ཤེ

༄། །འགག །རྣམ་པར་ཤེས་པ་འགགས་པས་མིང་དང་གཟུགས་འགག །མིང་དང་གཟུགས་འགགས་པས་སྐྱེ་མཆེད་དྲུག་འགག །སྐྱེ་མཆེད་དྲུག་འགགས་པས་རེག་པ་
འགག །རེག་པ་འགགས་པས་ཚོར་བ་འགག །ཚོར་བ་འགགས་པས་སྲེད་པ་འགག །སྲེད་པ་འགགས་པས་ལེན་པ་འགག །ལེན་པ་འགགས་པས་སྲིད་པ་འགག །སྲིད་པ་འགགས་པས་སྐྱེ་བ་
འགག །སྐྱེ་བ་འགགས་པས་རྒ་ཤི་དང་། མྱ་ངན་དང་། སྨྲེ་སྔགས་འདོན་པ་དང་། སྡུག་བསྔལ་བ་དང་། ཡིད་མི་བདེ་བ་དང་། འཁྲུག་པ་རྣམས་འགག་གོ། དེ་ལྟར་ན། སྡུག་བསྔལ་གྱི་
ཕུང་པོ་ཆེན་པོ་འབའ་ཞིག་པ་ནི། འགག་པར་འགྱུར་རོ། །དེ་ནས་ཚེ་དང་ལྡན་པ་ཀཽཎྜི་ནྱ་ཤེས་བདེན་པ་མཐོང་སྟེ། འཁོར་བའི་འཁོར་ལོ་གཡོ་བ་དང་། མི་གཡོ་བ་ཆ་ཕྱེ་བ་འདི་ཉིད་ཀྱི་རེ་ཀ
སྟེ། འདུས་བྱས་ཀྱི་རྣམ་པ་ཐམས་ཅད་ཚོས་ཀྱི་དབྱིངས་འཛིན་པ་དང་། ལྷུང་བ་དང་། འཕྲེས་པ་དང་། འཇོམས་པ་ལས་རྟེ་བས་ནས་ཉོན་མོངས་པ་ཐམས་ཅད་ཟད་ནས་དགྲ་བཅོམ་པ་ཉིད་མངོན་
སུམ་དུ་བྱས་ནས་དགྲ་བཅོམ་པ་ཁམས་གསུམ་པའི་འདོད་ཆགས་དང་བྲལ་བ། སེམས་གསེར་དང་བོང་བ་མཉམ་པ། ནམ་མཁའ་དང་ལག་མཐིལ་དུ་འདྲ་བ། ཙནྡན་དང་སྟེའུ་
མཉམ་པ། རིག་པས་མ་རིག་པའི་སྒོ་ངའི་སྦུབས་བཅོམ་པ། མངོན་པར་ཤེས་པ་དང་། སོ་སོ་ཡང་དག་པར་རིག་པ་ཐོབ་པ། སྲིད་པ་དང་རྙེད་པ་ལ་ཆགས་པ་དང་། བཀུར་སྟི་ལ་རྒྱབ

རྒྱ་ཆེར། ཁ། ཉིས་བརྒྱ་སོ་ལྔ

ཀྱིས་ཕྱོགས་པ། དབང་པོ་དང་། ཉེ་བ་དང་དང་བཅས་པ་བཞི་ཨཱཿཧཱུྃ་ཨཱཿཀྱིས་མཆོད་པ་དགང་། །ཧཱུྃ་བདང་། སྤྲུལ་པ་དང་ལྷ་བར་སྤྲུ་ར་ཏོ། །བཅོམ་ལྡན་འདས་ཀྱི་ཞལ་དུ་ཨ་ཀ་རུ་ཨེ་བུ་ཞེས་བགའ་ཨ་ཤུ་ཨ་ཏི་ཏྲེ་བོས
ཤས་ཏྲེ་ཞི་མེ་དགའ་རུ་ཨེ་བུ་ཚེ་ན་བཞིན་དུ་བར་ཆགས་སོ། །ཧཱུྃ་ཙམ་དཔལ་ཞན་ཞིག་ན། འཕགས་ཀྱི་ལ་ད་ཏྲེ་གས་ད་བྱིན་གས་སུ་འཛོམ་པའི་མི་ངས་ཨེ་བཟུང་ནས་རྒྱལ་པོ་གཙུག་ལག་ར་བསྣང་ང་སྤྱན་མོ་ཞི
ཡེ་ཤེས་དང་། གཏོར་མ་ཆུ་དང་། སྨན་པོ་དང་། ཕོ་བྲང་ཡ་ཐོར་ཀྱི་མི་དང་བཅས་རྟེན་ཤིང་གསོད་དུ་ཀྱུང་ཏེ་དབང་ཏུ་བསྐུལ་བོ། །དེ་ནས་བཅོམ་གཤེགས་སྐྱབས་པ། ཧཱུྃ། ཞི་བ་བཞི་དང་དུ་སྟུ་ཡ་ཤིག །ཁུ་ཞིང་དགའ་གིས
སྐྱེས་པ། བྲམ་ཟེ་ཨ་ས་འ་ཆེ་ལ་ས་སྤྱི་ཡ་ཤིག །བཅིག་གིས་སྐྱེས་པ། ཧྲཱིཿ ཉེ་བཀོར་ན་བཞུགས་པའི་ར་དབུས་བཞི་ལྡེ་ཁོར་བཀྲུར་བའི་དགེ་སྙིང་དང་། བྲམ་ཟེ་གང་ཡང་རུང་བ་དེ་དག་ཚོ་ལ་དུ་སྔོ་ལ
ཤིག །རྒྱལ་པོ་གཙུག་ལག་ཁང་བསྐྱང་གི་ཚམ་སྒྲོ་བརྟན་མས་ལ་བསྒོ་བ། ཤེས་ལྡན་དག ། དགེ་སྙིང་དམ། བྲམ་ཟེ་བ་རབ་སུ་ཡང་རུང་བ་ཡིན་ཀྱང་ཁྱེད་ཞི་བར་བྱེད་པར་འགྱུར་བཞིན་འདིར་ཚོགས
ཤིག །ཉེ་ལ་སྤྲོ་ཤིག །སྤྱན་འདྲེན་ལ་ལྷུ་ཡ་ཀ་ཀྱུར་ཏོ་ཅམ་ལྡན་འདས་ཀྱི་ཞལ་ལ་ཞེས་མི་མཐུན་པའམ། མི་གཟིགས་པའམ། མི་ཤེས་པ་དང་། ཐམས་ཅད་མི་མཁྱེན་པ་ཏུ་ཐང་ཞལ་གྲུབ་མི་མཐའ
ཀྱི། བཅས་ཀྱུར་བཅོམ་ལྡན་འདས་ལྷུབ་ཀྱིས་རྗེ་ཆེན་པོ་མང་ལ། འདི་ག་རྟེན་པ་བཞག་སྤྲོས་པར་ཞུགས་པ། ཀུང་བ་གཅིག་པ། གཅིག་ཏུ་བཀའ་བ། ལྷ་མེད་པ། གཉིས་སུ་མི་གསུང་བ། ཞི

༄༅། །གཞན་ཡང་རྒྱ་གར་མཁན་པོ་ཞེས་པ། གདུལ་བའི་ངོར་མི་ཡི་གཟུགས་ལ་མངའ་བརྙེས་པ། ཀུན་གྱི་བླ་ན་ཡིད་བཞིན་ནོར་བུ་ལྟ་བུ། རྫུ་འཕྲུལ་གྱི་རྣམ་པར་རོལ་པ་ཞི་ཁྲོ་མཐའ་ཡས་པ་ཡོངས་སུ་རྫོགས
པར་བཞུགས་པ། སྐུ་ཡི་དཀྱིལ་འཁོར་བཞི་ལ་ཕྱག་འཚལ་བ་ཡི་དོན་རྣམ་དག་པ། ཡེ་ཤེས་ལྷུན་གྲུབ་པ། འགྲོ་བ་ལ་ཐུགས་རྗེ་ཆེན་འདས་པ། ཡིད་ལ་སྨྲ་བ་དང་ལྡན་པ། མཐོང་བ་ཙམ་གྱིས་ཉོན་མོངས་
སྤྱོད་པ། རྒྱལ་བའི་སྐུ་གསུང་ཐུགས་ཀྱི་མཆོག་ཡིན་པ། འཕགས་པ་ཡི་ཡུམ་ཡབ་ཀྱང་ཆོས་སྐུ་པ། མཐར་ཕྱིན་པའི་སྐྱེས་བུ་དམ་པ་ལ་ཕྱག་འཚལ་ལོ།
ཚེ་ཡི་དངོས་གྲུབ་སྩོལ་བ། ཐུགས་རྗེ་ཆེན་པོས་འགྲོ་བ། སྐྱབས་ཀྱི་མཆོག་དམ་པ་དཀར་པོ་ཡིད་བཞིན་ནོར་བུ། ཨོཾ་ཨཱཿཧཱུྃ་བཛྲ་གུ་རུ། མཚན་ལ་སྔགས
ཀྱི་སྤྱི་གཟུགས་དེ་ལྟར། ཕྱི། ནང་། ཕྱི། གསང་། ཕྱི། ཡོངས་སུ་རྫོགས། ཕྱི། ཉམས་དང་རྟོགས། ཕྱི། གསང་བ་སྔགས། ཕྱི། བདེ་བ་ཆེན་པོ་ཉམས་
བདེ་བ་ སྔོན་འགྲོ། ཕྱི། དབང་བསྐུར་བ། ཕྱི། དངོས་གཞི། ཕྱི། དབང་བཞི་བ། ཕྱི། དབང་བཞི་དུས་གཅིག་ཏུ་ཐོབ་པར་བྱིན་གྱིས་རློབས། ཕྱི་དབང
བཞི་ཡི་ཐུགས་རྗེ་བདག་ལ། ཕྱི་དང་ནང་། ཕྱི་ཡི་རྒྱུ་འབྲས། ཕྱི། ཡོངས་སུ་སྨིན་པ། ཕྱི་ཡི་སྨིན་པ། རྣམ་པར་གྲོལ་བ། ཕྱི། འདོད་པའི་དོན་ཀུན་འགྲུབ་པར་བྱིན་རླབས

བརྟུ། སྤྱི། འཕགས་པའི་ནོར་དང་བྲལ་བ་ཞེས་འཕགས་པའི་ནོར་གྱི་དབང་ཕྱུག་ལ་དགའ་བ་སྐྱེད་པར་བཞག། སྤྱི། སངས་རྒྱས་འབྱུང་བས་བརྒྱན་པའི་འཇིག་རྟེན་ན་འབྲུ་སྣ་དང་བཅས་པར་
བྲ་ཤིས་ལོ་ཏོག་ཟེགས་པ་འཛུགས་གོ། སྔགས་པ། རྒྱ་མཚོ་ཀླུ་ཡིན་ནོར་ཀུན་གྱི་གཏེར། །དུས་ལྡན་ཡོལ་བར་འབྱུང་སྲིད་ཀྱི། །གདུལ་བར་བྱ་བའི་འགྲོ་བ་རྣམས་ལ། །སངས་རྒྱས་བསྟན་པ་ལས་ཡོལ་
བ་མེད། །ཤི་སྐྱེ་བ་ཞིང་བུ་ཐེ་ཤེས་པ་སྤྱད་པ་ལ། །སྐྱེ་བར་ཕྱེ་རྗེ་དེ་ཡིས་སྒྲོག་ཁྱུང་ཁྱམ། །དེ་བཞིན་གདུལ་བའི་སྐྱེ་བོ་རྣམས་ལ་ནི། །དེ་བཞིན་ཕྱག་ཚལ་བ་གཟིགས་ཤེ་བེད་དེ་ཡི་རྒྱུད་སྤྱད། །ཐམས་
ཅད་མཁྱེན་པའི་རྒྱུད་ལ་གཞན་པོ་ཡི། །ཕྱག་སྔ་རིང་སྐྱེས་སྟོད་པ་འགྲོ་དགོ་བས། །འཕྲུལ་པ་བཀུལ་བར་བྱ་བའི་ཕྱུགས་ཀུ་ནི། །བཀའ་དྲིན་ཐུབ་པའི་སྟོར་བཞིན་དུ་སྐྱོང་ཚོལ། །བཅོམ་
ལྡན་འདས་ཀྱིས་དགོངས་པ། རྒྱལ་པོ་ཀུན་དཔལ་སྐྱོང་བརྒྱད་ཀྱིས་གདོང་པ་སྒྲ་དང་། གཞོན་ནུ་དང་། སྐྱེས་པོ་དང་། འཕགས་རྒྱལ་ན་གནས་པའི་སྐྱེ་བོ་ཚོགས་དང་བཅས་པ་དགེ་སློང་ཡུལ་དང་
ཉན་པ་ཡི་ཕྱུགས་མཐའ། དགེ་སློང་གཅིག་ཡི་བུ་ཚེ་ན་བེ་ལེ་ཡིན་པ་དག་ཞིག་ཏོ། །དེ་ནས་བཅོམ་ལྡན་འདས་ཀྱིས་ཡི་དམ་ཤན་པ་གཅིག་ཞི་བ་ཆེན་པོ་ལ་བ་འཕྲུལ་བ། གཙུ་ཏི་བུ། འཕགས་རྒྱལ་གྱི་རྒྱལ་
པོ་ཀུ་ཡ་བར་བརྟན། སྒྲུབ་མཁས་ཡོད་པ། གཞོན་ནུ་དང་། སྐྱེས་པོ་དང་། འཕགས་རྒྱལ་ན་གནས་པའི་སྐྱེ་བོ་ཚོགས་དང་བཅས་པ་ལ་བསམས་ཤིག། བརྗོད་པ། དེ་སྐད་འཚལ་ལོ། །

སྡོང་པ། ཕ། [illegible]

༄། །ཞེས་ཚོང་དཔོན་ཀཱ་ཏྱ་ཡི་བུ་ཆེན་པོས་བཅོམ་ལྡན་འདས་ཀྱི་སྤྱན་སྔར་མཆིས་ཏེ། དེ་ཡི་ཕྱི་མ་ཚན་མོ་དགའ་ལྡན་དྲི་ཚིམ་མོས་དང་ཤིན་ཏུ་ཐབས་བསྒོས། ཀྱང་བ་མེད་ཐེགས།
ཏེ་ལྷ་རྣམས་གྱེར་བཀོད་སྙེམས་ལ་ཞུགས་སོ། །ལྷ་རྣམས་གྱེར་བཀོད་སྙེམས་བྱུང་ནས་ནམ་ཀྱི་ཕྱོགས་ཏེ་ནས་ཕྱིས་ལ་ཞེན་པ་སྤངས་ནས། །གནས་མ་ལ་དེ་སྐད་སྤྲུལ་བ་ཆམ་དུ་བ་བསྐྱེད་ལྡང་བ་ཞེང་
དང་ཚེས་གོས་ཞིག་མས་ནས་ལ་སོར་ལྷུ་བརྒྱུ་དང་ལྷག་ས་རྒྱུ་ལ་གདེན་བ་དེར་རྒྱ་ཞིང་སོང་ངོ་། །དེའི་ཚེ་ཡུལ་ཀཱ་ཤི་ཀ་ན་རྡོ་ཆེན་ལྡན་པ་ཀཱ་ཏྱའི་བུ་ཆེན་པོའི་སྟོན་གྲིམ་པའི་མཛད་འགོ་ཐམ་ཏེ
ཤིག་ག་ཞེས་པ་དེ་ཡིས་བུ་མོ་པ་ཀུན་ལས་ཕུང་བ་ཙམ་དང་ལྡན་ནས། ཚོ་ངས་སྨོ་ཤ་ཝི་སེ་དང་ནི་སྡུག་བ་སྔ་ཙ་ན་ཞེས་བ་བདགས་སོ། །དེ་ཙམ་ན་སྤྲོ་སྤྲོགས་ནས་བར་མ་བན་གྱི་སྤྲིན་དང་ལྡན
ཤིག་བརྡེགས་ཏེ། དེས་དེ་ཡི་[illegible] ཕྱི་ན་ན་ཚེར་པོ། ཕུ་མོ་འདི་ནི་སྤྱན་རས་བ་དགའ་ལ་འབྲི་ན་ཅིག་དང་། གཟུགས་ཀྱང་སྡུད་ཀྱི་རྣམས། །
ཞེས་སྨྲས་པ་དང་། དེ་ཡི་བུ་ཚེ་ཞུ། བདག་ཀྱང་ཚོགས། [illegible] དེ་ལྟ་བསྒྲུབ་ཅིང་ཞེས་བསྒྲུབ་བ་དང་། གཟུགས་བཟང་གྱི་སྐྱེད་བ་སོན་དེ་ཙམ་མི་ཐེར་
བར་སོང་ངོ་། །ནམ་ཞིག་ཡུལ་ཀྱི་ཤི་ཀ་དུ་མཆེད་པ་ཁྲོད་དུས་སོ། །དེའི་ཚེ་ཡུལ་ཀ་ཤི་ཀ་ན་ཕྱག་པ་ཀཱ་ཏྱའི་བུ་ཆེན་པོ་བ་བཞི་རྒྱུ་དང་། དེ་ནས་ཐམས་ནི་དེ་བཞིན་ཤེགས་བརྒྱུད་སྟེ་འཕགས།

རྒྱ་ལ་དུ་འོང་བར་འདོད་ཅེས་ཞུས་སོ། །ཁྱོད་དང་བྲལ་བས་སྡུག་བསྔལ་བ་དང་། ཡིད་མི་བདེ་བ་སྐྱེས་པ་དང་། བུ་ཚོ་དང་ལྷན་ཅིག་ཀཱ་ཏྱའི་བུ་ཆེན་པོ་འོང་བ་ཚོར་ནས་ལག་པ་འགྲམ་པ་ལ་བཅང་སྟེ་སེམས་ཁོང་
དུ་ཆུད་ཅིང་འདུག་གོ། །བུ་མོ་སྐྲ་ཅན་མས་མ་དེ་ལྟར་འདུག་པ་མཐོང་ངོ་། །མཐོང་ནས་ཀྱང་སྨྲས་པ། མ་ཅིའི་ཕྱིར་ལག་པ་འགྲམ་པ་ལ་བཅང་སྟེ་སེམས་ཁོང་དུ་ཆུད་ཅིང་འདུག །དེས་སྨྲས་པ། བུ་
མོ། འཕགས་པ་ཀཱ་ཏྱའི་བུ་ཆེན་པོ་ཁྱོད་ཀྱི་ཕ་རི་རྒྱུད་པོའི་གྲོགས་པོ་འདི་ནི་ཉམས་མི་རིང་བ་ཞིག་ན་འདུག་སྟེ། འཕགས་རྒྱ་ལ་དུ་འོང་ངོ་ཞེ་ན། ཁྱོད་ཀྱི་བཞི། དུས་ལ་བབ་ས། ངེད་ཅག་གི་ཁྱིམ་གྱི་གནས་
སྣ་བསྣི། འདི་ལྟ་བུར་བཀྲུར་དང་བསྟི་དང་ཞིག་ན་ཚོང་ལས་པ་དེ་ལ་ཉེ་མ་དགའ་དེ་བསོད་སྙོམས་ཀྱང་སྦྱིན་མི་ནུས་པས་སོ། །དེས་སྨྲས་པ། མ། གལ་ཏེ་དེ་ལྟ་ན་བར་མཚན་ཞིག་གི་སློབ་དཔོན་དེ་བདག་གིས་སྦྱ
ར། བཟའ་བཅའ་བ་སྙིང་པོ་ཅན་གྱིས་ཉེ་བས་ནས་ཤིན་ཏུ་ཚོང་ལ་འཕགས་པ་ཀཱ་ཏྱའི་བུ་ཆེན་པོ་ལ་བསོད་སྙོམས་ཕུལ་ཅིག །བདག་གི་སྐྲ་ནི། ཡང་སྐྱེ་བར་འགྱུར་གྱི། སྐྲ་ཉོས་ལ་མཛོད་ཅིག །དེས་དེ་ཉིད་ཀྱི་ཚོང་དཔ
ལ་ཕྱིར་དང་བ་དེ་ཙམ་ཉེ་བ་བུ་མོ། །ཁྱེད་ཀྱི་ནི་དེ་ལྟར་བགྱིའོ། །ཞེས་སྨྲས་ཏེ། གྲོང་ཁྱེར་གྱི་སྒྲུབ་པ་བོན་གདན་ཉེ་བར་ཡང་ཚོང་དཔོན་ཉེ་ནས་ཙམ་གྱིས་པ། སློབ་དཔོན། ཁྱོད་ཀྱིས་འདི་བུ་མོའི་སྐྲ་ཀ་ཏྭ་བ
སྐྱིད་ཀྱི་ཉོས་ཤིག །ཟེར་དེ་སྐྲ་འདི་ཀཱར་ཥཱ་པ་ཎ་ཉི་སྟོང་ལ་ཉོས་ཤིག །དེས་སྨྲས་པ། སྐྱིད་མོ། །དེ་ཡི་ཚེ་ནི། ཁོ་བོས་དཔག་བསམ་གྱི། དཀོ། དེ་ངས་མི་ཉོས། །ཉེན་ཀྱིང་ཀཱར་ཥཱ་པ་ཎ་བརྒྱ་ར་འཚོང་ན།

ཁ། ༄༅། །ལྷ་དང་། །དེས་སྨྲས་པ། སློབ་དཔོན། སྟོན་པ་འདི་ནི་ལྷ་བཞིན་ཤིག ། དེས་སྨྲས་སོ། །ཇི་ཙམ་ན་ཚེ་དང་ལྡན་པ་ཀཽཎྜི་ནྱ་ཆེན་པོ་ཡུལ་ཀ་ཏྲ་ཀ་བཟོར་ཁྱིམ་ནས་དེ
དགོན་པ་བླ་གབ་མེད་པ་ཞིག་ཏུ་འདུག་གོ །དེ་ནས་བྲམ་ཟེ་མོ་དེ་རྟ་བ་བོར་གོམ་པ་བསྐྱར་སྐྱེ་ཚེ་དང་ལྡན་པ་ཀཽཎྜི་ནྱ་ཆེན་པོ་གང་ན་བ་དེར་སོང་སྟེ་ཕྱིན་པ་དང་། ཚེ་དང་ལྡན་པ་ཀཽཎྜི་ནྱ་ཆེན་
པོ་ལ་འདི་སྐད་ཅེས་སྨྲས་སོ། །འཕགས་པ་ཀཽཎྜི་ནྱ་ཆེན་པོ། སང་བདག་གི་ཁྱིམ་པར་གདུགས་ཚོད་གསོལ་བར་ཅི་གནང་། དེས་སྨྲས་པ། བྲམ་ཟེ་མོ། དའི་གོར་སྐྱེ་བོ་ཕལ་པོ་ཆེ་ག
དེས་སྨྲས་པ། འཕགས་པ། ལྔ་བོ་དེ་སྐྱེ་ཅིག་མ་ཆོས། བྲམ་ཟེ་མོ། དའི་བོར་ལྔ་བརྒྱ་ཡོད་དོ། །འཕགས་པ། ལེགས་ཀྱི། དེ་བཞིན་བགྱིའོ། གནང་བར་མཛོད་ཅིག །ཚེ་དང་ལྡན་
པ་ཀཽཎྜི་ནྱ་ཆེན་པོས་བྲམ་ཟེ་མོ་ལ་ཅང་མི་ཟེར་བར་ཅང་མ་སྨྲས་སོ། །དེ་ནས་བྲམ་ཟེ་མོ་དེ། ཚེ་དང་ལྡན་པ་ཀཽཎྜི་ནྱ་ཆེན་པོ་ཅང་མི་ཟེར་བས། ཅང་མ་སྨྲས་པས་པར་རིག་ནས་ཁ་ར་བ་འབྲུག
ཏུ་སྣ་ཚོགས་སྦྱིན་འགྲས་པ་ལ་དབང་ས་ཏེ་སོ་དང་། །དེ་ནས་བྲམ་ཟེ་མོ་དེས། དེ་ཉིད་ཀྱི་ཕྱིར་བསྒོ་བ་ཚ་ད་ཞིང་ཟས་སོ་དབའི་བཟའ་བ་དང་། བཅའ་བ་དང་བཞེས་པ་ཆུད་བ་ཏར་ཟུར་ལ་བ་དངས་ནས་སྤྲན་བ་ཏིང་།
ཀུར་བཞག་ནས་ཚེ་དང་ལྡན་པ་ཀཽཎྜི་ནྱ་ཆེན་པོ་ལ་སྤྱན་འདྲེན་གྱིས། འཕགས་པ་གདུགས་ཚོད་བཞམས་ལགས་ཏེ། འཕགས་པ། དེ་འི་དུས་ལ་བབ་པར་དགོངས་སུ་གསོལ་ཞེས

ཏུ་ལུས་པ་དང་ལུས་པར་བྱས་སོ། །དེ་ནས་ཚེ་དང་ལྡན་པ་ཀ་ཙུ་ཝི་བུ་ཆེན་པོ་སྔ་དྲོ་ཆོས་གོས་དང་ཞམ་ཐབས་བགོས། ལྷུང་བཟེད་ཐོགས་ནས་དགེ་སློང་ཡང་པོས་བསྐོར་ཅིང་དགེ་སློང་གི་དགེ་འདུན་གྱིས་མདུན་དུ
ཏུ་བསྐོར་ཏེ་བྲམ་ཟེའི་གྲོང་ཁྱེར་ཀ་དམ་པ་ཅན་བ་དེ་རས་པ་དང་དང་། །ཁྱིམ་ནས་དགེ་སློང་གི་དགེ་འདུན་གྱི་ཕྱུང་ལ་སྙན་ཞལ་ཞམ་ཞེས་པ་རྣེ་ཉིད་ལ་འདུག་གོ། །དེ་ནས་བྲམ་ཟེ་མོ་དེས་ཀ་ཙུ་ཝི་བུ་ཆེན་པོ་ལ་སོགས་པ
དགེ་སློང་གི་དགེ་འདུན་ལ་ཞལ་ཟས་བཟང་པོ་བཟའ་བ་དང་བཏུང་བ་སྣ་ཚོགས་པ་ལ་ཞིང་སྤྱོད་པ་བཞི་བ་ཟ་བ་དང་། བཅའ་བ་དང་ལྡན་པ་དང་བོ་ལ་ལག་ཞལ་བསྐྱལ་ཏེ་ཡང་དག་པར་ཚིམ་པར་བྱེད། ཡང་དག་པར
ཚིམ་པར་བྱེད་དོ། །ཞལ་ཟས་ཟ་དང་བཅས་ཏེ་བཞིན་སྐྱོང་བ་རེ་བ་ཟ་བ་དང་། བཅའ་བ་དང་བ་ལྡན་དེ་ལ་ལག་ནས་བསྐྱལ་ཏེ་ཡང་དག་པར་ཚིམ་པར་བྱས། ཡང་དག་པར་བསྐྱེལ་ནས་ཞལ་ཆོས་དང་ལྡན
པ་ཀ་ཙུ་ཝི་བུ་ཆེན་པོ་ལ་སོགས་པ་ཟས་ཟོས་ཏེ། ལྷུང་བཟེད་བཀྲུས། ཕྱག་བཅས་པ་ན་རིག་ནས་ཚེ་དང་ལྡན་པ་ཀ་ཙུ་ཝི་བུ་ཆེན་པོའི་མདུན་དུ་ཆོས་མཉན་པའི་ཕྱིར་སྟན་ཤིན་ཏུ་ཆེས་དམའ་བ་ཞིག་བཟུང་ནས
འདུག་གོ། །དེ་ནས་ཚེ་དང་ལྡན་པ་ཀ་ཙུ་ཝི་བུ་ཆེན་པོ་བྲམ་ཟེ་མོ་དེ་ལ་ཆོས་འཆད་པར་འདོད་ནས་བྲམ་ཟེ་མོ་དེ་ལ་འདི་སྐད་ཅེས་སྨྲས་སོ། །བྲམ་ཟེ་མོ་རིགས་ཀྱི་བུ་མོ་ཁྱོད་ཅན་གང་ཞེ། དེས་སྨྲས་པ། འཕགས
པ། སྐྱིད་ལ་མཐའ་མས་པ་བཀར་སོ།། །དགྲ་བཅོམ་པ་ཆུ་ང་ནས་ཀྱི། མ་ངས་མ་པར་ཡེ་ཤེས་མཐོང་བའི་འཇུག་པས། རིགས་ཀྱི་བུ་མོ་སྒྲ་ཅན་གྱི་སྒྲོན་པ་བས་མཆམས་སྐྱེས་པ། བྲམ་ཟེ་མོ། ཀྱོ་བའི

༄༅། །ཁམས་ཀ་ཅན་ཀྱི་བུ་མོ་དེ་ཙམ་ཞིག །དེས་བཅོམ་པ་དང་ཁང་པ་ནས་ཕྱུང་སྟེ། དང་བ་དགས་སོ་སོ་ཚེ་དང་ལྡན་པ་ཀུན་དགའ་བོ་ཉིད་ཀྱིས་སྔར་བ་ལ་ཕྱག་འཚལ་ནས་ཁྲོམ་པ་ཅིག
ཏུ་ཕྱུང་ངོ་། བུ་མོ་དེ་ལ་སྨྲས་པ། འཕགས་པ། སྐུ་ཚེ་ཆུ་མ་རྙི་སྤྲོས་པ་སྤྲུལ་ལ་ཀྱི་ཁྱད་པར་ཕྱག་སྔ་རྣམས་ཕབ་སྟེ། དེ་ཡི་སྔ་ར་ཡི་ལྟར་བཀྲིས་པ་གཅིག་གིས་ཁྱོད་ཀྱི་ལྟ
ལ་ཚེས་ལ། འདི་ཕྱིར་ཞག་ཅིག་ཞིག་ཕྱུ་ལ་ཡབ་ལུ་ལ་ཡར་བཀྲི་བ་ཤུགས་ལ་ཞིག །དེས་སྨྲས་པ། བུ་མོ་ཅི་ཙམ་ཞིག་ཡིན་པ་ཞེ་ན་བྱིས་སོ། དེ་ནི། རབ་བཅུ་དྲུག་པ་ལ་བ་འཚོལ་བ་ལ་ཡི་ཅི་མི་བཀྲི། ནོར
ཁྲུང་བུ་མོ་དེ་ཞིག་ལུགས་ཏེ་ལྟ་ཀྱི་བ་ཁྲག་ཆུ་བཅུ་དང་། ཕྱི་ནང་གི་རྒྱུ་ལྟ་བ་བཅུ་དང་། བྲིད་གི་མཚེ་ལྷ་རྩེ་ཡང་དུ་གསུམ་སོ། །དེས་སྨྲས་པ། འཕགས་པ། ངས་གཙམ་ཞིག་ཡིན་ནོ། །ད་ཕྱི་བ་བ་ལ
ས། སྐལ་ཅན་ཞིག་སྔ་དགའ་བ་ཡིན་ནོ། །དེས་སྨྲས་པ། བུ་མ་རེ་མོ། དེ་སྙད་ལ་རྒྱུ་ཅེས། །བུ་མོ་འདི་ལ་ཞེ་སྡང་ཆེ་བ་དང་ཁྲོ་བས་ཁྲོ་བ་ཅན་དུ་ཤེས་ལ་བསྐྱོད་ཀྱི་ཆོས་ཀྱི་དགའ་ཆེ་བ
ལ་ལས་པ་ཡིན་ནོ། །ལས་བ་དེའི་ལ་ཕྱོགས་ཅན་འགྱུར་བར་བསྒྲུབ་ཀྱི། །སྐྱེ་ལྔ་ཀྱི་རྩེ་ཅིག །ཨ་ཙ་ལ་མ་དང་། དེ་ཙ་ང་མི་རྣ་ར་བ་བསྒོ་ག་སོ། །ཚེ་དང་ལྡན་པ་ཀུན་དགའ་བོ་ཆེན་པོས་བུ་མོ་ནི
མོ་དེ་ང་བུ་མོ་དེ་འཚོ་བ་ཡང་དག་པ་ཉིད་ཀྱི་ཡང་དག་པར་སྟོན། ཡང་དག་པར་ལེན་དུ་འཇུག །ཡང་དག་པར་གཞི་ལ་བསྟོད། ཡང་དག་པར་དགའ་བར་བྱེད་ཅིང་། རྣམ་པ་དུ་མ

ཚིག་དང་མཐུན་པའི་རིག་ཏུ་མཁྱེས་ཡང་དག་པར་བརྟན། ཡང་དག་པར་ལེན་དུ་བཅུག །ཡང་དག་པར་གཟེངས་བསྟོད། ཡང་དག་པར་དགའ་བར་བྱས་ནས་སྣ་ཚོགས་ལས་འདས་ཏེ་ངེས་ཚིག་ཏུ་མཁྲིས་
འཕགས་སྐྱེལ་དུ་ཕྱིན་ཏོ། །དེ་གྲོང་ཁྱེར་དུ་ཞུགས་པའི་ཚེ་མོད་ལ་ཡམས་ཀྱི་ནད་འབྱུང་བ་ཞི་བར་གྱུར་པ་དང་། ཚབ་སྒོ་ནས་རྒྱལ་པོ་ལ་སྨྲས་པ། ཨོཾ། སྟོན་མ་བྱུང་བའི་རྟགས་དང་། ཚུལ་ཁྲིམས་འཆང་
བའི་དགེ་སློང་ཞིག་གསེག་ཞྭ་བརྒྱད་དང་བཅས་པ་མཆིས་ཏེ། དེ་མཆིས་པའི་མོད་ལ་ཡམས་ཀྱི་ནད་འབྱུང་བ་ཞི་བར་གྱུར་ཏོ། །རྒྱལ་པོས་སྨྲས་པ། ཀྱེ་སྐྱེས་བུ། ལེགས་ཀྱི་ དེ་ལ་བཀུར་སྟི་ཆེར་ཕོག །
ཕྱིན་ནེ་ཉམས་ཀྱིས་སྨྲས་པ། ཨོཾ། བདག་ཅག་གིས་ནི་མཚན་ཉིད་བཞི་པའི་ལས་ལ་བརྟེན་པར་བགྱིས་པས་ན། བདག་ཅག་གི་མཐུས་ཡམས་ཀྱི་ནད་འབྱུང་ཞི་བར་གྱུར་ཏེ། དཀོན་དེ་ཉེ་མི་ཐོགས་
པར་ཐམས་ཅད་ཡོད་ཡོད་ཞི་བར་བགྱིའོ། །དགེ་སློང་དག་གིས་ནི། རྒྱལ་པོ་གཙུག་མ་པོར་བསྟན་ལ་ནད་མེད་པར་གྱུར་ཅིག་ཅེས་སྨྲས་ནས་ས་ཆ་དམ་ཞི་ར་བར་རོ་དང་དོ། །རྒྱལ་པོས་བསྟན་པ་རྣམས་ལ་སྨྲས་
པ། ཤེས་ལྡན་དག །ཚབ་སྒོ་ནི། ཨོཾ། སྟོན་མ་བྱུང་བའི་རྟགས་དང་། ཚུལ་ཁྲིམས་འཆང་བའི་དགེ་སློང་ཞིག་གསེར་ལྷ་བརྒྱད་དང་བཅས་པ་འདི་མཆིས་ཏེ། དེ་མཆིས་པའི་མོད་ཉིད་ལ་ཡམས་
ཀྱི་ནད་ཞི་བར་གྱུར་ཏོ། །ཞེས་ཟེར། དེ་ནས་ནི། ཨོཾ། བདག་ཅག་གིས་དཀའ་ཐུབ་མཚན་ཉིད་བཞི་པའི་ལས་ལ་བརྟེན་པར་བགྱིས་པས་ན། བདག་ཅག་གི་མཐུས་ཡམས་ཀྱི་ནད་འབྱུང་ཞི་བ

༄༅། །ཕྱིར་རྒོ། །ཞེས་ཟེར་ཏེ། དེ་ག་དགེ་འདུན་ཡིན་པ་མི་ཤེས་ན། དེ་ལ་དགེ་སློང་དང་བྲམ་ཟེ་དེ་དག་བློན་པོ་ཆེའི་བྱེས་ཀྱི་མི་ནག་ཅིང་བའི་ཕྱོགས་ཤིག་ཏུ་[illegible]
་དང་། རྒྱ་ནས་དག་གི་རྣམ་ཀྱིན་ལ་ཟློས་ནས་ཀྱི་ཟུར་ཕྱུང་བ་དང་། གཉིས་ལ་ཟན་ཅི་འདྲ་བ་ཞིག་བྱིས་ཤིག ཀྱ། དེ་སྐད་དུ་འཚལ་ལོ། །ཞེས་སྨྲས་ནས་སློབ་དཔོན་ནས་ཀྱི་སྐྱེ་དེ་ལྟར་བསྒོ་བ་བཞིན་
ཏུ་བློན་པོ་ཆེའི་བྱེས་ཀྱི་མི་ནག་ཅིང་བའི་ཕྱོགས་ཤིག་ཏུ་སྦྱིན་བདེ་ནས་དགེ་སློང་དང་བྲམ་ཟེ་དག་ལ་ཟན་བྱིན་ཏེ་ཟོས་ཟིན་ནས་ཀྱིར་ཕྱུང་བ་དང་། བྲམ་ཟེ་རྣམས་ལ་བསྒོ་བ། ཁྱོད་བྲམ་ཟེ་ཆེན་པོ
དག །སྐས་ཁྱེད་ཅག་ཅི་འདྲ་བ་ཞིག་ཁ་ཟས་ཀྱིས་ཚིམ་པར་བྱས་ཞེས་དྲིས་པ་དང་། དེ་དག་གྲོས་ཏེ་སྨྲས་པ། ཁྱེད་སྐྱེ་ཞེ་དང་། རྒྱལ་པོ་ཟ་ཚད་ཚོས་མ་ཡིན་པ་ལགས་ཞེ་ལ་བཞིན་ཏུ། ངས་བྲམ
ཟེ་རྣམས་ལ་འདྲིས་ཆེན་མི་ཤ་ཅིང་བ་དང་། སྣ་ཚོད་ཡན་ལག་གཉིས་པ་དང་། རྒྱ་ནས་མོ་ཁྱིན་ཏེ་ཚིམ་པར་བྱས་སོ་ཞེད། ཅེས་བྱས་པ་དང་། དེ་ཅང་མི་ཟེར་བར་འདུག་གོ། །དེ་དག་དོན་ནས
དགེ་སློང་རྣམས་ལ་དྲིས་པ། འཕགས་པ། ཁྱོད་སྐྱས་ཅི་འདྲ་བའི་ཁ་ཟས་ཀྱིས་ཚིམ་པར་བྱས། དེ་དག་གིས་སྨྲས་པ། བཞིན་བཟང་། སྦྱིན་པ་པོས་ནི་ཀྱིམ། ལེན་པ་པོ་རྣམས་ཀྱིས་ནི། ཟོས་ཏེ
འཕྲད་པ་ཆེན་པོ་[illegible] ཀྱི་ཞལ་ནས་ཀྱི་རྒྱུགས་སྨྲས་སོ། །བློ་བས་རྒྱལ་པོ་ལ་སྨྲས་པ། བྲམ་ཟེ་རྣམས་ནི། འདི་སྐད་མཆིའོ། །དགེ་སློང་རྣམས་ནི། འདི་སྐད་མཆིའོ། །རྒྱལ

ཡོས་བློན་པོ་རྣམས་ལ་བསྒོ་བ། ཤེས་ལྡན་དག་ཉོན། །དེ་ལ་དང་ནི། གཅིག་གླང་པོ་ཆེ་ཧི་བྲུས་གཙང་མའི་ཕྱོགས་ཤིག་ཏུ། ཁ་ཟས་བཀོད་པ་དགུ་ཕྱིན་ལ་དེ་བཞིན་དུ་བྱིས་ཤིག། དེ་དག་གིས་གླང་པོ་
ཆེ་ཧི་བྲུས་གཙང་མའི་ཕྱོགས་ཤིག་ཏུ་སྡོན་པ་ཞུམས་ཏེ། ཁ་ཟས་བཀོད་པས་ཚིམ་པར་བྱས་ནས་དེ་བཞིན་དུ་སྒོ་བས་བྱིས་པ་དང་། བྲམ་ཟེ་རྣམས་ཀྱིས་བསྒྲུབ་པ། ཕྱེད་སྡོང་ས་དང་། རྒྱལ་པོ་རྒྱལ་
རིགས་ཀྱི་ཕོ་ཉས་དང་བཅས་སྐུར་བཞིན་སྟེ། ཟས་ཅི་འདོད་པ་བྱིན་ནས་ཚིམ་པར་བྱས་སོ། །དེ་ལ་བྲམ་ཟེ་དག་རྒྱལ་པོའི་ཕོ་བྲང་འདི་ནི། སྒོ་ཤམ་པ་ཡི་བན་ལས་པས། ཟེས་འགག་འཇི༑ འཛིན་པར
བྱུར། རྟ་ས་དགའ་འདི། གཞང་པོར་ལྟ་ཕྱི། དམ་ཤུ་ཞིག། ཅེས་སྨྲས་པ་དང་། དེ་དག་ཅང་མི་སྨྲ་བར་འདུག་གོ། དེ་དག་ངོ་ཚས་དགེ་སློང་དག་ལ་སྨྲས་པ་དང་། དེ་དག་གིས་ལྷ་མ་བཞིན་
དུ་སྨྲས་སོ། །མི་ནས་རྒྱལ་པོ་ལ་ཡང་དེ་བཞིན་དུ་སྨྲས་སོ། །གླང་པོ་ཆེའི་ཕྱེས་རྡེ་སྐྱ་བ་བཞིན་དུ་རྒྱ་ཡི་ལྕེ་ས་དང་། ཕྱག་དར་ཁྲོད་དང་། ས་ཕྱོགས་གཙང་མར་དབྱ་བ་དང་། བསོད་པ་དགའ་སྦྱར་བ་ཏུ་ཉྀས་
སོ། །རྒྱལ་པོ་གཏུམ་པོ་བསྐུང་གིས་ཞབས་ཞབ་ཤིམ་པ། དགེ་སློང་དག་གིས་སྐྱིན་གཏན་ང་མ་བ་ཡི་ནི་ཐོ། བྲམ་ཟེ་དག་ནི། ས་ཡི་ནས། །ལྷ་མ་དུ་རིག་ཉེས་དང་བསྐྱེས་ནས་ཚོད་དེ་ཡུམ་པ་ཀཱ་ཏྱའི་བུ་ཆེན་པོ
པ་ནས་པ་ཉི་ས་ཕོ་ངོས་ཀྱི་ཉ་བ་དང་། ཚེ་དང་ལྡན་པ་ཀཱ་ཏྱའི་བུ་ཆེན་པོ་ཞིང་དབང་པ་ལ་མགོ་བོས་ཕྱག་ཙམ་ཏེ་ཕྱོགས་གཅིག་ཏུ་འདུག་གོ། །ཕྱོགས་གཅིག་ཏུ་འདུག་པ་དང་། རྒྱལ་པོ་གཏུམ་པོ་རབ

ཤེར་ཕྱིན། མ།

༄༅། །སྣང་ལ་ཚེ་དང་ལྡན་པ་ཀཱ་ཏྱཱའི་བུ་ཆེན་པོས་ཆོས་དང་ལྡན་པའི་གཏམ་གྱིས་ཡང་དག་པར་སྟོན། ཡང་དག་པར་ལེན་དུ་འཇུག །ཡང་དག་པར་གཟེངས་བསྟོད། ཡང་
དག་པར་རབ་དགའ་བར་བྱེད་དོ། །ནམ་གྲུ་ལས་དུ་མ་ར་ཆོས་དང་ལྡན་པའི་གཏམ་གྱིས་ཡང་དག་པར་བསྟན། ཡང་དག་པར་ལེན་དུ་བཅུག །ཡང་དག་པར་གཟེངས་བསྟོད། ཡང་དག་པར་རབ་ཏུ
དགའ་བར་བྱས་ནས་ནམ་ཅང་མི་སྨྲ་བར་འདུག་གོ། །དེ་ནས་རྒྱལ་པོ་གཏུམ་པོ་རབ་སྣང་སྟན་ལས་ལངས་ཏེ། བླ་གོས་ཕྲག་པ་གཅིག་ཏུ་གཟར་ནས་ཚེ་དང་ལྡན་པ་ཀཱ་ཏྱཱའི་བུ་ཆེན་པོ་ག་ལ་བ་དེ་ལོགས
སུ་ཐལ་མོ་སྦྱར་བ་བཏུད་དེ། ཚེ་དང་ལྡན་པ་ཀཱ་ཏྱཱའི་བུ་ཆེན་པོ་ལ་འདི་སྐད་ཅེས། འཕགས་པ་ཀཱ་ཏྱཱའི་བུ་ཆེན་པོ་དགེ་སློང་གི་དགེ་འདུན་དང་བཅས་པ་གཅིག་ཏུ་སང་བདག་གི་ཁྱིམ་དུ་བར་གདུགས་ཚོད
གསོལ་བར་ཅི་གནང་ཞེས་སྨྲས་པ་དང་། ཚེ་དང་ལྡན་པ་ཀཱ་ཏྱཱའི་བུ་ཆེན་པོས་རྒྱལ་པོ་གཏུམ་པོ་རབ་སྣང་ལ་ཅང་མི་སྨྲ་བས་གནང་ངོ་། །དེ་ནས་རྒྱལ་པོ་གཏུམ་པོ་རབ་སྣང་གིས་ཚེ་དང་ལྡན་པ
ཀཱ་ཏྱཱའི་བུ་ཆེན་པོས་ཅང་མི་སྨྲ་བས་གནང་བར་རིག་ནས་ཚེ་དང་ལྡན་པ་ཀཱ་ཏྱཱའི་བུ་ཆེན་པོའི་རྐང་པ་ལ་མགོ་བོས་ཕྱག་འཚལ་ཏེ་སྟན་ལས་ལངས་ནས་སོང་ངོ་། །དེ་ནས་རྒྱལ་པོ་གཏུམ་པོ
རབ་སྣང་གིས་དེ་ཉིད་ཀྱི་ནུབ་མོ་ཁ་ཟས་བཅའ་བ་བཟའ་བ་ཞིམ་པ་[illegible]། ཕྱང་ཕ་བ་དག་བཤམས་ཏེ་ཉི་དང་པར་སྟན་ལ་ལེགས་པར་བཀོད་ནས་གདན་བཏིང་། རྒྱུ་བ་བཞག་སྐྱེ་ཚེ་དང་ལྡན་པ་ཀཱ་ཏྱཱའི་བུ་ཆེན

ཟི་ལ་སྨྲན་འདྲེན་པས། འཕགས་པ་ཀཱ་ཏྱའི་བུ་ཆེན་པོ། གཙུགས་མཆོད་པ་ཞམས་ལ་ཕྱགས་ཏེ། ད་དེའི་ངེས་ལ་ཕབས་པར་དགོངས་སུ་གསོལ་ཞེས་ཏུ་མཆོད་གཞེས་པར་ཞུས་སོ། །ཆེ་ང་དེ་ལྷ་ན་ཕཀ
ཏྱའི་བུ་ཆེན་པོ་སྔ་དྲོ་ཚོས་གོས་དང་ཤམ་ཐབས་པ་གསོལ། ལྷུང་བཟེད་ཐོགས་ཏེ་དགེ་སློང་གི་ཚོགས་ཀྱིས་བསྐོར་ཏེ་དགེ་སློང་གི་དགེ་འདུན་གྱིས་མདུན་དུ་བདར་ཕྱེ་རྒྱལ་པོ་གཙུག་ལ་ནོར་སྐྱང་གི
གཏ་ངས་གཞན་བདེར་སོང་སྟེ་ཕྱིན་པ་དང་། དགེ་སློང་གི་དགེ་འདུན་གྱི་གུང་ལ་སྟན་བ་ཤམས་པ་ཉིད་ལ་འདུག་པ་དང་། དེ་ཡང་འདུག་སྟེ་རོལ་མོ་འི་སྨྲ་བྱུང་ནས་སྤྲིག་ར་མ་བཞན་ནམས་ཀྱིས་སྒྲ
གར་ནས་པ་དུ་མ་དག་བྱབ་པར་བཙུམས་པ་དང་། ཚེ་དང་ལྡན་པ་ཀཱ་ཏྱའི་བུ་ཆེན་པོ་དང་། དགེ་སློང་དགེ་དང་པོ་བསྣམས་ཏེ་འཕེངས་སོ། །སྨྲ་གར་དང་། རོལ་མོ་འི་སྒྲ་དེ་དག་ཞིན་སྒྲོ་ལ་པོ་གཙུམ
པོ་ར་བ་སྨྲད་ཐོས། [illegible]ཕྱག་སུ་ཞུ། ཅི། གར་བཟང་འཕགས་པ་མ། གླུ་སྟན་འཕགས་པ་མ་འཇིས་སྨྲས་པ་དང་། ཚེ་དང་ལྡན་པ་ཀཱ་ཏྱའི་བུ་ཆེན་པོས་སྨྲས་པ། རྒྱལ་པོ་ཆེན་པོ། གང་གིས་ཕྱིས་པ་འམ།
མ་སྔགས་ཀ་གནང་ར། །དེས་སྨྲས་པ་[illegible]ཞབས་པ། དེང་པོ་ན་དང་དུ་བརྟེས་བཏུམས་ཀྱིས་མ་གཟིགས་སུ་ཞི་གསོལ་ཞན། ཇི་སྨྲ་མ་གསན། དེས་སྨྲས་པ། ཀླུ། ཁྱེད་ལ་མིག་སོང་པ་ལ་ཕྱག་འཚལ
[illegible]། འཕགས་པ། [illegible]། དེ་ཡི་[illegible]། ཀླུ། [illegible]ལ་དེ་ཡི་ལག་ཧ་སྐྱོད་ཧི་ལ་མར་ཀྱིས་བཀྱང་སྟེ་བསྐུར་ལ་འཁྱིལ་བཞིན་གཞེན་[illegible]ལ་འདི་སྐད་ཅེས། མི་ཁྱེད་ཚིར

༢༢། །ཤོག །ཧཱུྃ་ད་འབྲུམ་རྒྱིས་ཁ་དང་ཆང་དང་བུ་ང་བ་བཏུ་རོ་ག་གིས་བཟུང་དང་རྡུ་ང་བ་འདི་ཁྱེར་ལ། ཧཱུྃ་སེ་བཟང་པོ་ཐམས་ཅད་བསྐོར་ལ་འདི་ར་ཁྱེར་ཏེ་ཤོག་ཅིག །ཅི་སྟེ
ཏེ་འཇུར་ཞིག་ས་བ་བཟུ་ཅིག་ས་ལ་ཕོབ། མི་ར་ལ་གྲི་གུ་དེ་ལེ་པ་འདེ་ས་ཁྱེད་ཀྱི་མགོ་རྡུམ་ནས་བཅད་དེ་ས་ལ་འདོར་དུ་གཞུག་གོ །ཞེས་བསྒོས་ལ། དེ་འི་མ་ཐུན་ཏེ་དུ་ར་ལ་མི་འི་སྐྱ་སྐྱ་ཚོ་ནག་ཁྱེར
སྤྱི་བོ་ར་རྗེ་ན་བསྒྲུ་ཚོགས་ཁྱེད་དུ་ཆུ་གཅིག་དང་། དེ་ནས་ཁྱེད་པ་ཁྱོད་ཚེས་པ་ར་འགྱུར་རོ། །ཞེས་སྨྲས་སོ། །རྒྱལ་པོ་གཅུམ་པ་ར་བསྣང་དེ་ས་ཧཱུཾ་བསྣན་པ་ཐམས་ཅད་རི་མ་ཁྲིད་ནས་བྲུས
ཁྱེད་ལ་སོ་ངེ་ཡ། ཀྱེ་ཀྱེ་ལ་སྦྲུ། ཅི། པ་ར་བཟང་དང་ལྡམ། བྱུ་རྣ་ན་པ་བྲན་ལས་མ། རི་ལ་མི་འི་སྐྱ་སྐྱ་ན་ཧམ་ཞིན་དྲེས་པ་དང་། དེ་ས་སྨྲས་པ། ཧཱུྃ། གང་གི་ས་ཚོས་པ་འཛམ། མཐོང་བ་དགའ་ལ་འདི། །རྒྱལ
པོ་ས་སྨྲས་པ། ཀྱེ་ཀྱེ་ལ་སྦྲུ། དཔང་པོ་ན་དང་བརྒྱ་ལས་པ་ཁོ་གིས་མ་མཐོང་དུ་རྒྱུ་གན། ཛོ་ཀྲ་ར་མ་ཐོས། དེས། ཧཱུྃ། བདག་འདི་སྐྱ་མ་དུ། གལ་ཏེ་བདག་གིས་འབྲུམ་རྒྱི་སྦྱོང་འདི་ལས
ལྷུ་ག་ར་ཕྱི་གས་པ་ལ་ཅིག་ས་ལ་ཞི་ན། ཡང་གཉེན་མི་མི་ར་ལ་གྲི་གུ་དེ་ལེ་པ་འདུ། བདག་གི་མགོ་དུམ་ནས་བཅད་ནས་ས་ལ་འདོར་རོ། །སྣམ་སྦྱོ་བདག་འཆི་བས་འཛིན་སྐྱབས་ཤིས
ཀྱེ་ལ་ར་ཀྱི་སྦྱོང་འདི་ལས་[illegible] ཐང་ངམ་ཚོས་ཞེས་སྨྲས་པ་དང་། རྒྱལ་པོ་སྡིགས་པ་མེད་ནས་ཅང་མི་ཟེར་བར་འགྱུ

ནོ། །ཚེ་དང་ལྡན་པ་ཀུན་དགའ་བོ་ཆེན་པོས་སྨྲས་པ། ཀྱཻ་ཁྱོད་ཀྱིས་མཐོང་ངམ། འཕགས་པ་མཐོང་ལགས་སོ། །ཀྱཻ། ཡི་དྭགས་མི་དེ་ཚེ་འཕོ་བ་ནས་སྡུག་བསྔལ་གྱི་ཁྲོར་བར་གཉིད་ཞིག་ཡང་བ་དང་།
ལམ་ལོང་བ་རྒྱུན་ཆུ་སྐྱེ་བ་བཅིངས་ན། བཀག་ཅག་གེ་སྐྱོང་རིལ་མོའི་སྒྲ་ལ་བལྟ་བ་དང་། ཤིན་པ་སྤོང་བ་བླ་བའི་དེ་བསླབ་པ་བསྒྲུང་བ་དང་། ཚེ་རབས་དུ་མའི་སྡུག་བསྔལ་གྱི་རྒྱུ་གར་དང་། སྒྲུང་
རི་ལ་མོའི་སྒྲ་ལ་བལྟ་བ་དང་། ཤིན་པ་ལྟ་སྨྲས་ཀྱང་དེ་འི་དོན་ཏེ། དེ་ནི། བཙས་མ་དེ་དག །རྒྱལ་པོ་གཙུག་པོ་ར་བསྐྱང་འབུམ་ཀྱི་སྡོང་མཐོང་བས་ཡིད་ཆེས་ཏེ་ལྟ་བུ་པ་རང་དང་ནས་བརྩོན་མོའི་ཡོན་
དང་། གཞོན་ནུ་དང་། སྨྲིན་པོ་དང་། ཡོ་བྱད་ལ་བོར་གྱི་མི་དང་བཅས་པས། ཀུན་དགའ་བོ་ལ་སོགས་པ་དགེ་སློང་གི་དགེ་འདུན་བདེ་བར་བཞུགས་པ་ལ་གཙོ་བཞི་དང་བསོད་པའི་བཟའ་བ་དང་། བཅའ་བ
དང་། རང་རང་གི་ལག་ནས་བསྔུར་ཏེ་ཡང་དག་པར་ཚིམ་པར་བྱེད། ཡང་དག་པར་སྟོབ་པར་བྱེད་ཅིང་། རྣམ་གྲངས་དུ་མར་གཙོ་བཞི་དང་བསོད་པའི་བཟའ་བ་དང་། བཅའ་བ་དང་། རང་རང་གི་ལག་ནས་བསྔུར་
ཏེ་ཡང་དག་པར་ཚིམ་པར་བྱས། ཡང་དག་པར་བསྟབས་ནས་ཚེ་དང་ལྡན་པ་ཀུན་དགའ་བོ་ཆེན་པོས་བཟའ་བ་ཟོས་ལག་པ་བཀྲུས་ལྷུང་བཟེད་བསྒྲུབ། ཕྱག་བཙལ་བ་ཡི་གེ་ནས་སྐད་ནས་ཆོས་དེ་མ་ཐག་བཞིན་
ལྷུང་ནས་ཏེ་ཚེ་དང་ལྡན་པ་ཀུན་དགའ་བོ་ཆེན་པོའི་ཞབས་ལ་མགོས་ཕྱག་འཚལ་ནས་ཚེ་དང་ལྡན་པ་ཀུན་དགའ་བོ་ཆེན་པོ་ལ་འདི་སྐད་ཅེས་སྨྲས་སོ། །འཕགས་པ། ཇི་ལྟར་བདག་ཅག་གིས་བགྱིས་པ་དེ་ལྟར་ཡོངས་

ཤེར་ཕྱིན། ཁ

༄༅། །ལྷ་བརྒྱ་པོ་དབང་པོ་དེ་ལ་ཤཱ་ཀྱིས་ཚེ་མ་བར་བཀྲིས་པ་གཞན་འཁྲུལ་མཆིས་སམ། དེ་སྐད་སྨྲས་པ། ཁྱེས་བདག་ཅུམ་ཞས་ཁྱུ་ཞུགས་པ་ཁྲོ་ཀྱིས་བདག་འཁོར་ལྷ
བརྒྱ་དང་བསོད་པ་འི་ཁ་ཟས་འདི་ལྷ་དུས་ཅི་མ་བར་ཟས་པ་གང་ཡིན་པ་འདི་ལ་ངོ་མཚར་ཅི་ཞིག་ཆེ། བདག་འདིར་འོང་བའི་ཚེ་རི་བོར་ནགས་པའི་བུ་མོ་ཞིག་གིས་བདག་ལ་ཏྲི་ཀྱི་སྣ་བཙོས་
ཤུས་འཁོར་ལྷ་བརྒྱ་དང་བཅས་པ་བསོད་ཡིན་དེ་ལྷ་དུས་ཅི་མ་བར་ཟས་པ་ནི། དེ་ནས་ཆེས་ཁྱད་ཞུགས་པར་ངོ་མཚར་ཆེའོ། །རྒྱལ་པོ་གྲུ་ཆུམ་པོ་ར་བསྣང་གིས་བསམ་པ། བུ་མོ་གང་ཞིག་གིས
ཉི་ཤུ། སྣ་ཀ་ཞེ་བཅོ་ལྷ་བརྒྱ་ར་ཐེམ་པ་དེ་ལྷ་ཏུ་འི་བུ་དམ་དད། ལྷ་དག་གི་ནང་ན་ཡང་གལ་ལ་ཡོད། མ་དད་ན་དེ་བཙལ་བར་བྱའོ། །སྙམ་ན། ཚེ་དང་ལྡན་པ་ཀ་ཙུ་ཏིའི་བུ་ཆེན་པོ་ནི། བསྙེན་པར་དགའ
བ་ཡིན་ནས། དེས་དེ་ལ་བུ་མོ་དེ་ཉི་པ་མགྱ་དང་ཞ་འདུག །ཅེས་དྲི་བར་མཛད་དེ། རྣ་ཞིང་ཤེས་འཚེ་ད་སྣ་སྐུས་ཡལ་བསྒྲུབ། ཤེས་ལྡན་དགོ། །ཀ་ཙུ་ཏི་བུ་ཆེན་པོ་ནི། ལམ་དང་ནས་དེ་ལ་པ་དུས
ཉིས་བརྒྱ། དེ་དེ་ལ་རི་བོ་ར་གང་ན་བུ་མོ་ཞིག་གིས་སྣ་བཙོས་ནས་འཕགས་པ་ཀ་ཙུ་ཏིའི་བུ་ཆེན་པོ་ཕྱིར་ལྷ་བརྒྱ་དང་བ་ཤེས་གསོལ་བ་བཅོལ་ལྟ། ཙོ་ལ་སོང་ནས་དེ་དེའི་ནང་དུ་སྐྱེས་ཤིག །ཨ། དེ་ལྟར
འཚོ་ལ་བོ། །ཞེས་ཞེ་ཕས་འཚོ་པ་དམས་ཀྱིས་རྒྱུ་ལ་པོ་ཀྲུམ་པོ་ར་བསྣང་གིས་ཏེ་རྣམ་གཞན་ནོ། །རི་མ་གྲིས་ཚེ་ལ་བན་ཀ་ཏུ་ཀུ་བ་ཧར་ཕྱིན་ཏོ། །དེ་དག་གིས་དང་དེ་བཙལ་ཏོ། །བཙལ

བཀྲ་ཤིས་པར་གྱུར་ཅིག །བཀྲ་ཤིས་པར་གྱུར་ཅིག །ཕྱི་མ་ནམ

ནས་ལམ་གྲིས་བྱུང་ང་ལ་བསོས་ཏེ། བྲམ་ཟེ་མོ་དེ་ཡི་ཁྱིམ་ཐབ་ནི་ནོར་བ་དེ་རས་ཡོད་སྐྱེ་བྱིན་པ་དང་། སྐྱེ་ང་དང་དུ་ཚོང་ནས་སྐྱུ་ཁམ། བཀྲ་ཤིས་བར་གྱུར་ཅིག །ཕྱི་མ་ནམ
དེས་སྨྲས་པ། ཤེས་ལྡན་དག །ཅི་འདོད། དེ་དག་གིས་སྨྲས་པ། བུ་མོ་སྐྲ་ཅན་མའི། །བྲམ་ཟེ་མོས་སྨྲས་པ། སྐུ་ཡི་དོན་དུ་སྨྲོང་། དེ་དག་གིས་སྨྲས་པ། བྲམ་ཟེ་མོ། རྒྱལ་པོ་གཙུག་ན་པོ་རབ་སྣང་
གི་འོ། །དེས་སྨྲས་པ། ཤེས་ལྡན་དག །ལགས་མོད་ཀྱི། འོ་ན་ཀུང་འདི་ལ་གཉེན་མ་དང་དུ་བོས་སོ། །དེ་དག་གིས་སྨྲས་པ། སྲིང་མོ། ཇོ་ཚོ་མ་ཞིག་དགོས། དེས་སྨྲས་པ། གསང་བའི་རྒྱུན་ལ་ཡང་བརྒྱུད་ང་
གི་ས་ཁྱི་རྒྱན་ལྡན་བརྒྱད་དང་། གྲོང་ཁྱེར་མཚོ་ཀ་ཕྱོ། །རྒྱལ་པོ་གཙུག་ན་པོ་རབ་སྣང་ལ། ཀྭ། བུ་མོ་འདི་གཉེན་དུ་རིགས་སྐྱིད་ཅིག་བཙལ་བས་ལགས་སོ། །ཞེས་དེ་ན་དེ་སྤྲིང་བ་དང་། རྒྱལ་པོ་གཙུག་ན་པོ་རབ
སྣང་གིས་ཕྱིར་སྤྲིང་བ། ཤེས་ལྡན་དག །བུ་མོ་གཉེན་ཇོ་ཚོ་མ་གྲིས་ཁྱེར་བ་བཟོས་ཤིག་དང་། ཐམས་ཅད་སྨྲ་རོ། །དེ་དག་གིས་བྱ་ཞེ་ནས་རྒྱལ་པོ་ནས་ཉིམ་དང་། ཚོགས་གྲལ་དང་། ཡུ་དཀོར་མ་དང་
སྐྱེར་དེ་དབང་གིས་ཀྱི་འགྲུས་ཟེ་ཚེ་ཤིས་བསླབ་སོ། །ཡང་ཇོ་ཉིད་ནི་ལ་བར་འཕགས་རྒྱལ་དུ་ཕྱིན་པ་དེ་ཉིད་དུ་ནི་ཀྱི་ཉིད་ལ་བར་ཡུལ་འཕགས་རྒྱལ་དུ་མི་ཚེ་ཐམས་ཅད་ཀྱི་ཐམས་ཅད་དུ་
བར་གྱུར་ནས་དེ་ཉིད་ལ་ཞིག་ལ་ཞེས་བྱ་བར་ཞུགས་སོ།། ༄༅། །བཅུ་གཉིས་རྣམ་པར་ཀྱི་གཞི། པ་མ་བསྟི། ལྕེ་རྒྱ་ཁྱབ། ཧྲཱིཿ སྒྲུབ་པའི་རྗེ་དགའ་བྱིན་ཞིག། །ཞེ་དབང་ཚོང་དང་ནི

༄༅། །གཡུལ་དང་ནི། །མདུན་དུ་འདོན་དང་སྒྲོལ་མ་དང་། །བི་ཛ་ཡ་ཨོ་ཀྲ་དང་སྐྲ་ལྡེབས་དང་། །ཀྲུས་པ་རི་གོ་ཏྲ་སྣུམ་བརྟོགས་པ་རུ་ནི། །དེ་ནི་ཚོམས་སུ་ཡང་དག་བཀྲམ། །དེ་རི་ཚེ་
ཞབས་བཀྲམ་སྟེ་ལྷ་ཡི་ཚོང་དཔོན་གྱི་བུ་ཞི་གཡོ་ཞེས་པ་དེས་རིགས་མཐུན་པ་ལས་ཆུང་མ་བླངས་ནས། །དེ་དང་ལྷན་ཅིག་ཏུ་རྩེ་བར་བྱེད། དགའ་བར་བྱེད། དགའ་མགུར་སྤྱོད་པར་བྱེད་དོ། །དེས་དུས་
ཐུང་ཟད་ཅིག་རྗེས། དགའ་བར་བྱས། དགའ་མགུར་སྤྱད་ནས་ཆང་བྲེར་ནི་ཡུལ་གཞན་དུ་སོང་ངོ། །དེའི་ཆུང་མ་ཞི་མ་པོ་དང་། བཟང་པོ་ཞིག་གི་བྱིན་པ་ལས་ཉེ་ན་ས་ལས་ཡིན་ཚལ་བཞིན་
ཏེ། དེ་གྱི་ཤུགས་ཅི་བ་ཞིག་ཏུ་ཁང་ཐོག་ཏུ་སོང་སྟེ་ཐམས་ཅད་དུ་སྐྱེས་པ་ལ་བལྟོ། །ཇི་ཙམ་དུ་ལུས་གཞན་ཞིག་ན། རྒྱལ་པོ་གཙུག་ཕོར་བཀོད་བཟང་པོ་ཚལ་ཞིག་ན་ཏེ། དེའི་ཁྱིམ་དང་ཉེ་བ་
ཞིག་ཏུ་སོང་བ་དང་། དེས་དེ་ལ་མེ་ཏོག་གི་ཕྲེང་བ་འཕངས་སོ་པ་དེ། རྒྱལ་པོ་གཙུག་ཕོར་བཟང་གི་ཕྲག་པ་ལ་ཕོག་གོ། །དེས་ཁྱིམ་དུ་བལྟས་བས་བཙུན་མོ་པ་དང་། ཇི་ཙམ་ན་ན་ཚོད་ཀྱིས་ཞིག་
བ་ཡིན་པ་དང་། དེ་ཞིག་ལ་ཀྱི་ཁྱིམ་པར་ཞུས་བ་བྱང་ཞིང་། ཞི་ན་ཅུ་མ་ཟ་བས་ར་ཉམས་པ་ལ་འདོད་པས་ཐོབ་པས་པའི་སྤྱོད་ལ་ཁོ་ནུ་ཏུ་ཉམས་སུ་མྱོང་ཏུ་གྱིས་བཞུ་བདེ་མ་ཐོབ་དེ། །མཐོང་ནས་ཀྱང་
ཉེ་ལ་སེམས་ཀྱི་བསམ་པ་འཆུམས་པར་གྱུར་ཏེ། །དེས་སྨྲས་པ། གལ་ཏེ་རྫུན། ཁྱིམ་བྱ་ཞིག །སློབ་སྨྲས་པ་ལྷ། མཆིས་གལ་ཡང་ཚེའི། ལའི་ཉིད་དུ་སྤྱོན་ཅིག །དེ་ཡང་དེ་ལ་

ཆགས་པས་རྗེས་མ་ཐུས་ཏེ། དེ་སྐྱ་བོ་ཆེ་ལས་བབས་ནས་དེའི་ཁྲིམ་དུ་ཞུགས་ཏེ་དེ་དང་ལྷན་ཅིག་ཏུ་ཀུན་ལ་བསྐུར་སྐྱུད་པས་སེམས་ཅན་ཞུགས་པར་བསྒྱུར་ཏོ། །བུད་མེད་མ་ལས་ཕྲུ་གུ་རང་བཞིན་དུ

ཅན་བཅིག་ལམ་བརྟེན་པའི་ཆོས་ལྷ་ཡོད་དོ། ལྷ་གང་ཞེ་ན། སྐྱེས་པ་ཆགས་པ་ཞེས་བྱ་ཞིང་མཆགས་པ་ཞེས་པ་དང་། ལུས་ཤེས་ཤིང་བླ་མཆོད་དང་ལྡན་པ་ཞེས་པ་དང་། མང་ལ་དུ་ཞུགས་

པ་ཞེས་པ་དང་། གར་ལས་མང་ལ་དུ་ཞུགས་པ་ཞེས་པ་དང་། ཁྱེའུར་ཞེས་ཤིང་བསྒོར་ཞེས་པ་ཡིན་ནོ། །དེས་རྒྱལ་པོ་ལ་ཨཱ། བདག་ནི། སེམས་ཅན་དང་ལྡན་པར་གྱུར་ཏོ། །ཞེས་དེ་སྐད་

ཀྱུར་བསྒྲུབས་པ་དང་། ཆ་ཡངས་དེ་ལ་སྨྲ་ཏེ་ག་གི་ཞེ་མ་དེ་ཞིག་ཁྲིམ་དུ་སྨྲས་པ། གཡའ་ཏེ་ཁྱོད་ལས་བུ་ཕྲུ་གུ་ཞིག་བྱུང་ན། དེ་ཡི་སྐུ་གཟུགས་མཛད་འདི་ཁྲིམ་ལ་འདི་དུ་དང་དུ་སྤོང་ཞིག །འོན་ཏེ་བུ

མོ་ན། ཁྱོད་ཉིད་ཀྱི་ཡིན་ནོ། །ཞེས་སྨྲས་ཏེ་སོང་ངོ་། །དེ་ལ་མང་ལ་ཁྱི་མཚན་མ་བུད་བས་གྱུར་པ་ན། ཆོས་དཔོན་དུས་ཡི་གི་སྦྱིན་ནོ། །ཁྱད་ཀྱི་ཁྱད་བདེ་བར་འོང་ངེ། །མི་དགའ་བ་མ་བྱེད་པར་བག

ཏེ་ཅིག་ཤོས་ཁྱེའུ་ལ་པ་དང་། ངེས་ཕྱོས་ནས་སྐྲ་བརྟེ་ནི་རྒྱལ་པོ་ལ་བསོལ་བ། སྒྲ། བདག་གི་ཁྲིམ་ཕལ་ཆེ་ཉ་བཞི་བ་ཅུ་མཆིས་ན། ཕྱག་ཕྱིས་དེ་ལྟར་བསྒྲུབ་པར་བགྱི། རྒྱལ་པོས་དེ་ལ་སྤྲིང་

བ། ཁྱོད་ཀྱི་ཁྱིམ་ནས་བྱུང་བ་རབ་ཏེ་ན་ཅིག་དང་། ངས་དེ་ལྟར་དེ་ཕག་ཆེ་ལས་དར་འགྲོ་བ་དེ་ལྟར་བགྱིའོ། །ཞེས་སྤྲིང་ནས་དེ་ཙམ་ཞེར་བར་འདུག་གོ། །རྒྱལ་པོས་དལ་འཁོར་འདི་ལྟ་བུ

རྒྱུད་པ། ཁ། བརྒྱ་ཞི། སུམ་ཅུ་ཞེ།

༄། །ཞིག་དང་ལ་དགོས་ཀྱི། དེ་མ་རྙེད་པར་མཐོང་ནས་ཞིག་ཚིམ་སྤྲིང་བ་དང་། དེ་དེ་དགོངས་ལ་དབུ་འམ་རི་དེ་པོ་ཞིག་ཏུ་སོང་ངོ་། །དེ་ཡང་བླ་བ་དགེ་འདུན་རབ་ཁྱེའུ་ལ་ཐུགས་
བཟང་ཞིང་མཛེས་པ། བལྟ་ན་སྡུག་པ་ཞིག་བཙས་པ་དང་། དེས་མ་རང་དང་སྤྲེང་ཕྱི་ཡ་བ་བཀག་དེ་སྐྱེ་གྲོམ་གྱིན་དང་ཏུ་ཤིང་བལ་བ་རྫི་ནས་དེའི་ཤོག་ཏུ་བཞག །སྐྱེ་སྐྱིད་ནས་གོས་དཀར་པོས་གཡོགས།
ནས་དེའི་ཤོག་ཏུ་ཨུ་ཏྟི་མ་གི་ས་མོ་རྡེ་བཞག་སྟེ། ཁ་བཙད་ནས་གྲོམ་དེ་ལ་རྒྱ་སྐྱེ་གས་འབྲུ་བཏང་པ་སྟེ། བྲན་མོ་ལ། བྲན་མོ། ཁྱེད་གྲོམ་འདི་ཁྱེར་ནས་སོང་ལ་རྒྱལ་པོའི་ཁབ་ཀྱི་སྒོར་དཀྱིལ་འཁོར་
ཀྱིས་ལམ་རང་མེ་ལྷས་ཏེ་ཞོག་ཅིག། བཞག་ནས་ནམ་ཁྱུ་སྨྲ་བློ་ཀྱི་བར་དུ་ཕྱོགས་གཅིག་ཏུ་ཁྱེར་ཅིག་ཅེས་བསྒོ་བ་དང་། དེས་དེ་བཞིན་དུ་བྱས་སོ། །དེ་ཚེ་མ་ཞིག་ན་བ་ལང་ལམ་དེ།
ནས་འགྲོ་བ་དག་གིས་གྲོམ་དེ་བསྐོར་ཏེ་འགོད་དོ། །དེ་ཞིག་ཅིག་ན་རྒྱལ་པོ་ཡ་ཏུམ་པོ་རབ་སྣང་བཙུན་མོ་ཞིབ་དང་ལྷན་ཅིག་ཁང་བཟང་གི་སྟེང་དུ་སོང་སྟེ་འདུག་པ་ན། དེ་བསྐོར་ཏེ་
འདུག་པ་ན་བ་ལང་དེ་དག་མཐོང་སྟེ། དེས་ཞོལ་འཚོ་བརྟ་མས་ལ་བཀའ་སྩལ་པ། ཤེས་ལྡན་དག །བ་ལང་བོས་བསྐོར་ཅིང་འདུག་པ་དེ། ཅི་ཡིན་ལྟོས་ཤིག །དེ་དག་གིས་མཐོང་
ནས་བསྟུས་པ། ཀྱེ། གྲོམ་ལྷ་སྐྱེ་བགས་འགྲུ་བཏང་བ་ཞིག་མཆིས་སོ། །རྒྱལ་པོས་སྨྲས་པ། ཁྱེད་རྟེ་ཕྱུགས་ཅིག། བཙུན་མོ་ཞི་བས། ཀྱེ། གྲོམ་དེའི་ནང་ན་རྡུལ་ཅི་མཆིས་པ་དང་བདག་ལ

སྒྱུ་ལ་ཅིག །ཚེས་བསོལ་བ་དང་། རྒྱལ་པོས་སྨྲས་པ། ལེགས་ཀྱི་དེ་བཞིན་དུ་བྱའོ། །ཇི་ཙམ་ན་སྒྲོམ་དེ་རྒྱལ་པོའི་ཁྲང་དུ་བླངས་ནས་རྒྱལ་པོས་བཤྲེ་སྟེ་བརྟགས་ན། རེ་ཞིག་ན་མུ་ཏིག་
གི་སེ་མོ་དོ་དང་། བུ་ཞིག་མཐོང་ངོ་། །དེས་མུ་ཏིག་གི་སེ་མོ་དོ་དེ་ཕྱག་ནས། དེ་འདྲ་ན། བདག་གི་བུ་ཡིན་ནོ། །རྒྱལ་པོ་འདི་སེམས་ཀྱི་སྨན་ནས་དེས་དེ་ཞི་བ་ལ་འདྲེན། ཁྱོད་ཀྱི་བུའོ། །ཞེས་བརྗོད་
དོ། །དེས་སྨྲས་པ། ཀྱཻ། ཁྱེད་བུ་འདིའི་མིང་ཇི་སྐད་དུ་གདགས། དེས་སྨྲས་པ། ཁྱེད་བུ་འདི་བ་ལང་དག་གིས་བསྐྱངས་ལགས་པས། དེའི་ཕྱིར་འདིའི་མིང་བ་ལང་སྐྱོང་དུ་གསོལ་ལགས་སོ། །ཞེས་དེའི་མིང་བ་
ལང་སྐྱོང་ཞེས་བྱ་བར་བཏགས་སོ། །དེ་ནས་བཙུན་མོ་ཞི་བས་དེ་བསྐྱེད་པས་ན། དེའི་མིང་ཡང་ཤིང་རྟ་ལ་སྐྱེད་ཅེས་བྱ་བར་ཆགས་སོ། །དེའི་ཚེ་ཡུལ་ཧ་རི་འཇིག་ན་རྒྱལ་པོ་པདྨའི་སྙིང་པོ་ཅན་
ཞེས་བྱ་བ་རྒྱལ་སྲིད་བྱེད་དུ་འཇུག་སྟེ། འབྱོར་པ་ཞེས་བྱ་བ་ནས་ཚོང་དང་ལྡན་པས་རྒྱལ་སྲིད་བྱེད་དུ་འཇུག་གོ། །ཞེས་བྱ་བའི་བར་སྨྲ་བ་ཞིག་གོ། །དེའི་ཡུལ་ན་དུས་བཞིན་དུ་ཆར་འབབ་
པས་ལོ་ཏོག་རྣམས་ཀྱི་མི་ཏོག་དང་། ལ་དུས་བུ་ཡང་དོག་ཅུ་ཚལ་བས། ཀ་ལ་ལི་ཡང་ལེགས་སོ་ཏེ། སྤྱོད་མི་ཟད་ཀྱང་ཟས་རྣམ་སྐྱེས་སོ། །ཇི་ཙམ་ན་དུས་གཞན་ཞིག་ན་རྒྱལ་པོ་པདྨའི་སྙིང་པོ་ཅན་ལ་བང་
བཟང་གི་ཕྲེང་ཅུ་སོང་སྟེ་ཐབ་པའི་ཚོགས་ཀྱིས་བསྐོར་ཞིང་འདུག་པ་དེས་སྨོན་པ་མཐའ་ཡས་པ་ལ་སྨྲས་པ། ཤེས་དབང་ཅན། །རྒྱལ་པོ་བོ་གཞན་བ་ན་ཡི་ལྷུན་ཞིང་ཡང་དེ་ལྟར་ཚང་དུས་བཞིན་ཅན་

༄༅། །འབབ་ཆེད། ཤིང་ལ་མེ་ཏོག་དང་། འབྲས་བུ་རྟག་ཏུ་འཆགས་པ་དང་། ས་ལ་ལོ་ལེགས་ཞིང་སྐྱོང་མི་བས་ཀྱང་ནས་རྟག་ཏུ་རྙེད་ལྡང་བ་ཡོད་དམ། དེ་དག
གིས་སྨྲས་པ། ལྷ། མཆིས་ཏེ། རྒྱལ་པོ་གཙུག་ན་པོ་ར་ཀ་སྣང་གི་ཡུལ་ན་འཁོར་བས་རྒྱལ་ཞེས་བགྱི་བ་ན། ཆར་དུས་བཞིན་དུ་འབབ་ཆེད། ཤིང་ལ་མེ་ཏོག་དང་འབྲས་བུ་ཡང་རྟག་ཏུ་འཆགས།
༤༩ ས་ལ་ལོ་ལེགས་ཞིང་དག་སྐྱོང་མི་ནས་ཀྱང་རྟག་ཏུ་ནས་རྟེན་སྣོ། །ཞེས་གསོལ་ཏོ། །དེས་སྨྲས་པ། ཤེས་ལྡན་དག །གལ་ཏེ་དེ་ལྟ་ན། དགེ་འདུན་གྱི་ཚོགས་ཡན་ལག་བཞི་པ་གོ་སྐྱེ་ན་ཅིག་དང་།
ལྡན་པའི་ཡུལ་ན་པོ་ར་གཞི་མེད་པ་ཡུ་ཡི། འདི་དེ། །དེ་དག་གིས་དགེ་འདུན་གྱི་ཚོགས་ཡན་ལག་བཞི་པ་གོ་བསྐོར་ནས་རྒྱལ་པོ་བརྡའི་སྐྱིད་པོ་ཅན་དགེ་འདུན་གྱི་ཚོགས་ཡན་ལག་བཞི་པ་དང་ཡུལ
འཁོར་བས་རྒྱལ་ན་རྣམ་ཐོས་ཀྱི་བུ་ཡི་སྐྱེས་རྒྱལ་པོ་གཙུག་ན་པོ་ར་བ་སྣང་གི་ཡུལ་དུ་ཕྱིན་ནོ། །དེ་ནས་དེ་དག་གཞོན་པ་ར་ཙམ་ས་བན། ཡུལ་དེ་ན་གནས་པའི་སྐྱེ་བོའི་ཚོགས་ཀྱི་རྒྱལ་པོ་གཙུག་ན
པོ་ཏ་ལ། ལྷ། རྒྱལ་པོ་ལྷ་དེ་སྐྱིད་པོ་ཅན་ཞེས་བགྱི་བ། དགེ་འདུན་གྱི་ཚོགས་ཆེན་པོ་བསྐྲུས་ནས་ལྷའི་ཡུལ་འདི་མས་ལྷ་མཆིས་སོ། །ཞེས་སྨྲ་ན་བཏོས་པ་དང་། དེས་ཀྱང་བརྟུད་ནས།
ཚོགས་ཡན་ལག་བཞི་བ་ལྟ་དེ་ཚོགི་ཚོགས་དང་། རྟ་པའི་ཚོགས་དང་། ཤིང་རྟ་པའི་ཚོགས་དང་། དཔུང་པ་ཆུང་གི་ཚོགས་ཀ་བསྐོར་ནས་རྒྱལ་པོ་བརྡའི་སྐྱིད་པོ་ཅན་དང་གཡུལ་འགྱེད།

པའི་ཕྱི་ར་སྤྲུལ་པ་ལ་སོ། །དེ་ནས་རྒྱལ་པོ་པདྨའི་སྙིང་པོ་ཅན་གྱིས་རྒྱལ་པོ་གཏུམ་པོ་རབ་སྣང་གི་གླིང་པོ་ཆེའི་ཚོགས་ཐམས་ཅད་ཀུན་འཁྱིལ། ཏ་པའི་ཚོགས་དང་། ཤི་དྷ་པའི་ཚོགས་དང་། དབུ་དབུ
ཚུར་གི་ཚོགས་ཀུན་འཁྱིལ་ནས། རྒྱལ་པོ་གཏུམ་པོ་རབ་སྣང་འཚོམ། བདག་ས། ཀྲིན་བསྐྲལ། ཡམ་པ་ར་ཀྲ་སྡེ་གཡུལ་བཟློག་པ་ན། ཕན་རྩེ་ན་ཀུ་ན་དུ་ཀྲེར་བ་ཡས། སློན་པོ་དང་སྐྱེ་པོ་རིགས་ཚོགས་བཟླ
གཞན་རྣམས་ཀྱི། འཕགས་རྒྱལ་བདུད་ཚུགས་ནས་ནས་རབ་རེ་བར་སྤྲེལ་དེ་འདུག་གོ། །རྒྱལ་པོ་ནི། རྒྱ་གཅིག་པོར་རི་བོར་ཞིག་ཏུ་ཕྱིན་པ་དང་། རི་བོར་དེ་ན་ཡི་དང་པ་རྣམས་ཀྲེ་ཚེས་ཀྲ་ལ་ཞིག་འཇིང
མི་དང་བ་དེས་དེ་མཐོང་ནས་སྨྲས་པ། ཀྱེ་ཁྲོམ་གྱི་དཔའ་བོ། །རྒྱལ་པོ་པདྨའི་སྙིང་པོ་ཅན་གྱིས་རྒྱལ་པོ་གཏུམ་པོ་རབ་སྣང་བཅོམ། བདག་ས། ཀྲིན་བསྐྲལ། ཡམ་པ་ར་ཀྲ་སྡེ་གཡུལ་བཟློག
ཚེས་གྲགས་ན། དེ་བདེ་ནམ། ཀྱེ་སྐྱེས་བུ། བདེ་ནའོ། །ཡུལ་ནག་རས་ཀུན་ཡུལ་གཞན་ནས་འོངས་པའི་རྒྱལ་པོ་པདྨའི་སྙིང་པོ་ཅན་གྱིས་བཅོམ། བདག་ས། ཀྲིན་བསྐྲལ། ཡམ་པ་ར་ཀྲ་སྡེ
གཡུལ་བཟློག་པ། རྒྱལ་པོ་དེའི་བློན་པོ་དང་། དམག་དཔོན་ཆེན་པོ་ཞིག་ཡིན། གལ་ཏེ་དེའི་བློན་པོར་ཕྱུར་ན། སྐྱུར་ཞིག་ཕྱུར་བར་རྒྱལ་པོ་པདྨའི་སྙིང་པོ་ཅན་མཇལ་ནས་བདག་ས་ཏེ
འཕགས་རྒྱལ་བདུད་ཁྲིད་པ་ཞིག །དེ་དེ་ལ་ང་ཏུ་བ་ ་ག་ཟེར་ཞིང་འདུག་པ་ན། དེའི་ཚུད་མ་རི་ཁྲོད་མ་ཞིག་ཕྱུར་ནས་ཕྱིར་ཏེ་འོངས་ནས་རྒྱས་བར་སྒོམ་ཏེ་པོ་མ་བདེ་དང་ལག་བ་བཀུར།

༄༅། །ཏེ་ནས་བཟའ་བར་བརྩམས་པ་ན། རྒྱལ་པོ་ལ་བརྟགས་ཏེ་ཁྲིམས་ཀྱི་བར་པོ་ཀྱི་ཕ་ཡུལ་དུ་སྐྱེལ་ཞིང་བཀྲེས་སྐོམ་དང་ཕས་ཏེ་ཉམ་ངས་ཀྱི། བདག་ཅག །ང་བ་ཞིང་དུ་ཐུབ་ཀྱིས
བཟའ་བ་དང་། བརྡུང་བ་ཅི་འདྲ་བ་ཡང་མི་བཟོད་དེ་གསོལ་ལོ། ཚོར་བ་ཁེབས་ཞེས་སྨྲས་པ་དང་། རྒྱལ་པོ་གཏུམ་པོ་རབ་སྣང་གིས་སྨྲས་པ། གལ་ཏེ་མ་ཟོས་ན། སྦྱོབས་ཏེ་འཆི་བར
འགྱུར་རོ། །རྒྱ་མཚོ་རི་གླིང་རྣ་ལམ་བབས་ཏེ་ཡལ་བ་དང་། སྔ་བ་བཀྲུས་ནས་རྟ་ཡམ་རྣ་ཚོན་པོ་བ་སྐྲ་བཏེ་ངེས་འདྲུག་གོ། །འདུག་ནས་ངེས་འཚོ་བའི་ཕས་མ་ཕས་བཟའ་བར་པ་ཏྲེ་ནས
སོ། །དེ་ནས་ཕ་མ་ལ་བཅག་ཅིག་ནས་ཚད་བླུད་པ་དང་། རྒྱལ་པོས་བསམ་པ། ལོང་བ་འདི་བཅག་མིང་གི། འོན་ཀྱང་བག་དུ་མཆིས་པའི་ཕྱོགས་དེ་ནས་ཚང་བཅུད་དོ། །སྐྱེས་མོ་རྒྱལ
པོ་རྣམ་པ་གཉི། ཤེས་ཟུར་པ་ཤུ་བྲིམ་ནས། ཀྱེ་ལ་ཕྱུག་སྐྱེས་མཆེད་ལས་པ་ཡི་ཆུ་ངས། དེས་ཡང་ངས་མ་པ། གལ་ཏེ་ཁ་མཆས་པའི་ཕྱོགས་ནས་བདག་གིས་ཚང་འཕྲུགས་ན། འདིས་ཤི་མ
ཚབ་དབུས་འཕྲུག་གོ། །ཞེས་འདི་ཁྲུང་ཕྱིབ་ཟ་བར་འགྱུར་ཞིང་། འདིས་བདག་ཕྲུགས་པར་འགྱུར་བས། འདིས་ག་ཆས་འཕྲུགས་པ་དེ་ཉིད་དུས་འཕྲུགས་ན། བདག་ལ་ཡིན་དུ་གྲོ་ཕ
བར་འགྱུར་རོ། །རྒྱ་ཆས་ཡིས་ཚོས་དེ་ཉིད་ངས་འཕྲུལ་པ་དང་། སྙམ་ནས་ཁྲེ་དང་ཀྱིས་ངས་མ་པ། ཁྲིམ་གྱི་བར་པོ་འདི་ནི། ཚེ་བ་མེད་པ་ཞིག་སྟེ། བདག་གིས་ཚེས་ག་ཆས་འཕྲུགས

པའི་ངོས་དེ་ཉིད་ནས་འདི་སྐད་འཐུས་པས། འདི་དང་འཇིག་རྟེན་གྱི་ལུགས་ཡུན་རིང་དུ་མི་འཆོར་བར་མཛོད་ར་བོ་ཁྱེ་རོ། །སྨྲ་མ་ནས། ངེས་ཆུང་མ་ལ་སླུས་པ། བཟང་མོ། ཁྲོམ་ཁྱི་ད་ར་བོ་

འདི། དའི་སྙིང་གི་གྲོགས་པོ་ཡིན་ནོ། འདི་ཁྱིམ་དུ་ཁྱིད་དེ་སོང་ལ་དྲི་ལ་ཁྱིད་དང་བཀུས་ཀྱིས་ཧ་ཟན་ཁྱེར་ལ་ཧ་ལ་ཡང་རྫ་དང་ཚལ་ཁྱེ་ཞིག །ངེས་དེ་ཁྱིམ་དུ་ཁྱིད་ནས་དྲི་ལ་ཁྱིད་དང་བཀུས་བྱས་ཏེ་

ཟན་ཁྱེར་ནས་ཧ་ལ་ཡང་རྫ་དང་ཚལ་ཁྱེར་ནོ། །རྒྱལ་པོ་པདྨའི་སྙིང་པོ་ཅན་ལ་རི་བྲག་པ་སྐྱེ་སེང་ཞེས་པ་དགེ་གིས་བརྟོས་ནས་དངུལ་རི་ཕྲུགས་ཀྱི་ལུང་པ་ནས་བླུགས་ཏེ་རྒྱལ་པོ་པདྨའི་སྙིང་པོ་

ཅན་གྱི་ཡུལ་གཞིས་པར་བརྩམས་པ་དང་། སློབ་པོ་རྣམས་ཀྱིས་རྒྱལ་པོ་པདྨའི་སྙིང་པོ་ཅན་ལ། ཧཱུ། རི་བྲག་པ་སྐྱེ་སེང་དགེ་གིས་ཧྲིའི་ཡུལ་གཞིམ་པར་བཀྲིས་ཀྱི། ཧྲི་ལྷ་ར་བཀྲི་བ་དགོངས་

སུན་སེམས་ཞིག་ཞེས་ཡི་མི་སྐྱིད་དོ། ཡི་གེ་ཞིབ་ནས་ཡང་ཚོགས་སུ་བཅད་པ། གཞན་གྱི་ཡུལ་ཞིག་གཞིམ་པའི་ཕྱིར། ཧྲི་ལྷ་ར་ཞན་ཏ་ཙམ་མཛད་པ་ལྷུར། །རང་གི་ཡུལ་ལ་འཁོར་སྐྱུང་བ་ཡང་། དེ་བཞིན་

ཀྱིས་ཀྱང་མཛད་དུ་གསོལ། ཞེས་སྨྲས་སོ། །རྒྱལ་པོ་པདྨའི་སྙིང་པོ་ཅན་གྱིས་ཡི་གེ་བཀླགས་ནས་ཡིད་ཁམས་པ། གལ་ཏེ་བདག་དེ་བཞིན་དུ་སོང་ན། འཇིག་རྟེན་དུ་ངན། རྒྱལ་པོ་པདྨའི་སྙིང་པོ་

ཅན་ཞབས་སྐྱོ། དེའི་ཕྱིར་ངོ་ཞིག་གོ། ཞེས་སེམས་པས་བར་འཁྱུད་ནས། ཡོད་འཇལ་དུ་ཕྱིན་པས་ཧེ་འགྲོ་བོ། །སྨྲ་ན་ནས་དེ་རྒྱལ་པོ་གཏུམ་པོ་ཆེ་བསྡང་ལ་སྤྲིང་བ། གྲོགས་པོ། ཧཱུ་གལ་བ་གད་ཡིལ

༤༢༥ ཞ

༄། །སྨིན་པ་དེ་ཙམ་ལ་དུ་ཟད། དཔེར་རྒྱུ་ཤི་ཀ་དང་། ཁྱོད་ལ་ཕུང་ཟད་ཀྱང་མི་ཕྱེད་ཀྱི། གཞན་རྣམས་ཕན་ཚུན་མ་རུ་ལ་ནས་འཇིགས་ཏེ་འགྲོ་བ་ཟད་དོ། །སྔོན་བྱུང་བ།
ཡིས་སྤྲིང་བ་དེ་ཕྲོས་ནས་བསམས་པ། གལ་ཏེ་འདི་ན་རྒྱལ་པོ་མེད་དོ། །ཞེས་སྤྲིང་ན། གྲགས་སྟེ་དཔའ་བར་འགྱུར་ཀྱི། ཡིག་ཡོ་ཞིག་བྱ་རོག །ཀླུ་མ་སྐྱེ། དེ་དག་གིས་དེ་ལ་ཡི་གེ་སྤྲིང་བ། གྲོགས
པོ་སྐྱོབ་པ། གལ་ཏེ་དེ་ལྟར་ཡིན་ན་ཡང་བོ་བོ་ཅག་རྒྱལ་པོ་ཞིག །ཁྱོ་རིག་བཞིན་དུ་དོག་ཁང་བ་དང་བཅས་པ་ཡི་ན་པས་བསྒོམ་ནི། ཕྱིར་མི་འབྱུང་ངོ་། །ཁྱོད་ཀྱི་མཛའ་བོའི་བུ་རྒྱལ་བུ་གཞོན་ནུ་བ
ལ་དགྱེང་འདི་ཞེ་ན་ནི། །དེ་དབང་སྒྲོལ་ལ་བཞུད་ཅིག །ཚངས་སྦྱིན་བ་དང་། རྒྱལ་པོ་པདྨ་ཞི་སྙིང་པོ་ཅན་གྱིས་རྒྱལ་པོ་བུ་གཞོན་ནུ་བ་ལ་བསྐྱེད་དང་། ད་བྱང་སྨྲ་དང་ཞིང་འདེབས་པ་རྒྱལ་བ་བསྐོར་བ
བཏང་ནས་ཀྱི་ཚོ་འདོམས་གཅུ་སེ་ངོ་། །སྔོན་པོ་ཙམ་ཀྱིས་བསྐུལ་བ། ཤེས་ལྡན་ནས། རྒྱལ་པོ་པདྨ་ཞི་སྙིང་པོ་ཅན་གྱིས་བཀའ་བབ་སྟེ། ཡུལ་རྗེ་འཇོམ་གཅུ་སེ་ངེ། དེ་ཉི། ཀླུ་ཚོ་ལ་དུ་འདེ་དོ། །ཞེས
ཡང་བཀའ་ཕྲིན་པ་ཡིད་འདྲ་སྐུལ་རྩེ་བཏ་དོ། །རྒྱལ་པོ་ཡིས་མཆོད་པོ་དབྱུང་ཞིང་ཀྱི་རྒྱལ་པོ་པདྨ་ཞི་སྙིང་པོ་ཅན་གྱིས་འཕགས་རྒྱལ་བསྐོར་བ་བཏང་དེ་ནས་ཡུལ་རྗེ་འཇོམ་གཅུ་སེ་དང་། །ཞེས་ཕྲིན་པ་དང་།
ཁྱེད་ཀྱི་ངང་བསྐུལ་ཀྱི་ཡུལ་སྦྲེལ་བ། སྔོན་མེད། བཙན་ཞིང་འདེགས་པ་དང་འབྲལ་བས་དེ་ཉིད་ཀྱིས་བདག་འཕགས་རྒྱལ་བ་ཏུ་འགྲོ་འི། གལ་ཏེ་ཁྱོད་འཕགས་རྒྱལ་བ་ཏུ་བྱོན་ན། བདག་གི

ཁྲིམས་དུ་ཤོག་གཅིག །དེས་སྨྲས་པ། ཁྲིམས་ཀྱི་དཔའ་བོ། ཁྱོད་ཀྱི་མི་དང་ཡང་པོ་ཚོས་མི་ཤེས་ན། ཇི་ལྟར་ཁྲིམས་དུ་འོང་། དེས་སྨྲས་པ། སྣམས་ཀྱེ་དང་འདི་ཁྲིམས་མི་ཤེས་ཀྱང་བླ། འོན་ཀྱང་ཁྱོད་
འཕགས་སྐྱེ་ར་དུ་ཕེབས་པ་དང་། རྟ་མང་གི་ཁྲིམས་གང་ཡིན་ཞེས་དྲིས་ཤིག་ཅེས་སྨྲས་ཏེ་སོང་ནས་རི་མ་ཀྱིས་ཡུལ་འཕགས་རྒྱལ་དུ་ཕྱིན་པ་དང་། དེས་ཆ་བཟློ་བ་ལ་བསྒོ་བ། ཀུན་འདི་སྐྱེས་བུ། འཕགས་
ཤིག་རྟ་མང་གི་ཁྲིམས་གང་ཡིན་ཞེས་འདྲི་བ་དང་། དེ་ངའི་དུ་དང་དུ་ཁྱོད་རང་ཤོག་ཅིག་ཅེས་སྨྲས་ནས་ཁྲིམས་དུ་ཁྱེར་སོང་ངོ་། །དེ་ཙམ་དུས་ལ་གཞན་ཞིག་ན་ཡུལ་འཕགས་རྒྱལ་དུ་དུས་སྐྱོན་ལ་བབ་ནས
ཡུལ་དེ་ན་གནས་པའི་སྐྱེ་བོ་འདི་ཚོགས་དགའ་ཀྱང་རང་རང་གི་ང་པ་དང་། ཞིང་པའི་རྒྱུ་མ་རི་ཁྱེད་མས། ཇི་འི་སྨྲས། ཡུལ་འཕགས་རྒྱལ་ནང་དུས་སྐྱོན་ལ་བབ་སྟེ་སྐྱེ་བོ་འདི་ཚོགས་དེ་རང་རང་ལ་བདག་ཅག
ཀྱང་བཟུང་ལ། དེ་ནས་དུས་སྐྱོན་ཀྱང་ཉམས་སུ་མྱོང་བར་གྱུར་ཞིང་། རྟ་མང་དེ་ཡང་བཞུགས་སོ། །དེས་སྨྲས་པ། བཟང་མོ། ཅི་ཁྲིམས་ཀྱི་དཔའ་བོས་གང་སྨྲས་པ་དེ་ཐམས་ཅད་བདེན་དུ་རེ་འཆམ།
ངེ་མི། གཉིས་གསུམ་ཁྲིམས་བསྡུ་བར་བྱ་སྟེ། བཙོམ་པ་དང་། དྲིས་པ་དང་། རྒྱལ་སྲིད་ལས་ཉམས་པ་བཞི་གཟའ་འོ། །དེས་སྨྲས་པ། ཇི་འི་སྨྲས། གལ་ཏེ་ང་སྐྱེན། ཕྱིན། བཞུད་ལ་དུས་སྐྱོན་ཀྱང་
ཉམས་སུ་མྱོང་བར་བགྲིས་ནས་ཁྱེར་ཏོ། །དེས་སྨྲས་པ། བཟང་མོ། ལེགས་སོ། དེ་བཞིན་དུ་བྱའི། འོ་དང་དེ། །ཞེས་དེ་གཉིས་དེ་ནས་རི་མ་ཀྱིས་ཡུལ་འཕགས་རྒྱལ་དུ་ཕྱིན་པ་དང་། །སྣམས

༄༅། །ཀྱེ་ཀྱེ་རྨོངས་སྐྱོ་བ་ལ། ཀྱེ་སྐྱེས་བུ། རྟ་མདའ་ཞེས་བྱ་བའི་ཁྱིམ་བདག་ཡིན་ཞེས་དྲིས་པ་དང་། དེས་དེ་ཆུང་མ་དང་བཅས་ཏེ་རྒྱལ་པོ་གཙུག་མ་པོར་བསྣང་གི་དྲུང་དུ་ཁྲིད་
པ་དང་། རྒྱལ་པོས་རྒྱུ་དེ་དེ་པོ་རྣམས་ཞེས་བྱས་ཏེ། འདས་པ་ལེགས་སོ། །ཞེས་བྱ་བའི་ཀུན་ཙུ་སྤྱོད་པ་ཀུན་ཏུ་སྤྱོད་ནས་སྣམས་བྱེད། ཁྱོད་འོངས་སམ། ཧྥ། བདག་མཆིས་སོ། །རྒྱལ་
པོ་དེ་སྐྱེ་ཙ་བཞིག་ཡིན་པ་ལས་དེས་ཅི་བན་བཙིར་ས་དས། དེས་རྒྱལ་པོ་དེ་མ་ཤེས་སོ། །རྒྱལ་པོས་སང་གི་འཁྲུལ་ལས་བཀས་པ་དང་། དེས་དེ་ཤེས་ནས་དེས་ཆུང་མ་དང་བཅས་ཏེ་ཀ་དབ་
ལ་འཇིག་མྱུར་སོ། །རྒྱལ་པོ་གཙུག་ཕོར་བསྣང་པོ་སེ་ཀུན་དུ་མི་སྐྱེ་ཆེ་བྱུས་ནས་བརྟན་མོ་ལ་འཁོར་གྱི་ནང་དུ་ཁྲིད་དེ། ཉི་ལ་ཕྱི་དང་། ཁྱེད་ཅིས། ཟན་ཁྲིམ་ནས་ཉལ་ཁང་ཡང་ཏུ་སྟེ། བརྟན་
མོ་དགའ་བ་དང་ནས་ལ་བསྒོས་པ། འདི་ངག་དའི་ཕུ་མ་ཡིན་ཏེ། དེའི་ཕྱི་བཞི་ཀྱིས་འདི་ནི་ཉིས་ལ་བཟའ་བ་དང་། བཏུང་བ་དང་། མལ་ཆ་དང་། སྨན་དང་། བུན་པོ་དང་། བུན་མོ་དང་། ལས་
[illegible] དང་། ཉི་མ་གྲོ་བ་དང་། ཕོ་བྲང་ [illegible] གྱིས་ཤིག །དེ་རྒྱལ་པོས་བཀུར་སྟི་དང་། མཆོད་པ་བྱས་སོ། །ཀླུ་མ་ནས་བརྩོན་མའི་འཁོར་དང་། གཞི་ལ་སྐྱ་དང་། བློན་པོ་
[illegible] སོ། །ཞི་བ་སྣམས་ཀྱི་ཕྱུག་ནང་དུ་གཡང་ཁུག་ནས་སྨྲས་པ། ཧྥ། མཁྱེན་པར་མཛོད་ཅིག །བདག་མཆིས་ཏེ་སྨྲ་

ཞེས་པར་ཏྲ་ངར་ཤེ་ཏཱ་ཡ་ང་ར་འཕགས་སོ། །རྒྱལ་པོས་སྨྲས་པ། སྨམས་ཅན་ཉིད། འདི་ཉིད་དུ་འཁྱུག་ཅིག་དང་། ལྷན་ཅིག་རྒྱལ་པ་སྲིད་གཟུང་ངོ་། །ངེས་སྨྲས་པ། ཀྱེ། ཞིང་པ་བདག་ཁྱི་ནུས་རྒྱལ་སྲིད་གཟུང་བའི
ཐེ་ཚོམ་ཞིག་ཐོགས། རྒྱལ་པོས་སྨྲས་པ། སྨམས་ཅན་ཉིད། དེའི་ཚེ་ན། ཁྱོད་ནང་། གལ་ཏེ་བདག་རྒྱལ་པོ་དེའི་བློན་པོ་འམ། དམག་དཔོན་དུ་གྱུར་ན། བདག་གིས་བྱུར་ཞིང་བྱུར་བར་རྒྱལ་པོ་བདུད་ཀྱི་སྲིད
ལོ་ཅན་ལྷག་ལ་ནས་བརྟགས་ཏེ་འཕགས་རྒྱལ་པ་དུ་ཕྱིན་པ་ཞིག་ཅེས་ཟེར། དགེ། མི་ནུས་སོ། །ཞེས་ཟེར་ན། དེ་རྗེ་ཀླུ་བུ་ཞིག་ཅེས་བྱ་བ་དང་། དེ་ཙམ་མི་ཟེར་བར་འགྱོ་གོ །རྒྱལ་པོ་གཏུམ་པོ་དང་
སྔར་ལ་སློན་པོ་ཞུ་བརྒྱ་ཡོད་དོ། །ངེས་དེ་དག་ལ་བསོད་ནམས་ཅི་གཟུགས། །དེ་དག་གིས་དེ་བསོས་པ་དང་། དེའི་མིང་བསོས་པ་བསོས་པ་བཞིས་བྱ་བར་ཆགས་སོ། །དུས་གཞན་ཞིག་ན་རྒྱལ་པོས་དེ་ལ་དྲིས
པ། གསོལ་པ། ཁྱོད་དེ་སྔ་ཉིད་འདུག །ཀྱེ། ཇི་ལྟར་ཞིང་མཆིས། བདག་ལ་སློན་པོ་དེ་རྣམས་བརྟགས་པ་ཞིན་བསྐྱེད་མོད། རྒྱལ་པོས་སྨྲས་པ། གསོལ་པ། གལ་ཏེ་དེ་སྐད་ན། དེ་རྣམས་དགོས་པ་ཅུང་
བའི་ཕྱིར་ཞིང་པ་ཞིན་དང་ཚོང་ཀུན་ཞུགས་ཤིག་དང་། སུ་ཡང་ཁྱོད་ལ་མ་གུས་པར་མི་བྱེད་དོ། །ངེས་སྨྲས་པ། ཀྱེ། ཞིང་པ་བདག་དུ་ཁྱུས་སྤོས་དགེ་སྙིན་དང་དུ་འཛུགས་པའི་ངོ་ཚ་ཞིག་ཐོགས། རྒྱལ
པོས། གསོལ་པ། ངེ་བཞིན་དུ་རྩིས་ཤིག་དང་། སློན་པོ་རྣམས་ཅང་གུས་པར་བྱེད་པར་འགྱུར་རོ། །ཞེས་བསྒོ་བ་དང་། དེ་ཙམ་མི་སྨྲ་བར་འགྱོ་གོ །ཇི་ཙམ་དུས་གཞན་ཞིག་ན་རྒྱལ་པོ་གཏུམ་པོ

འདུལ་བ། ཕ [illegible]

༄༅། །རབ་སྣང་དགོན་པོའི་ཆོས་ཀྱིས་བསྐོར་ཅིང་འདུག་པ་དང་། དེ་ག་སོལ་པ་སྨྲར་གཞུག་པར་འདོད་པའི་བློ་སྙིང་དུ་བཏང་སྟེ་བློན་པོ་རྣམས་ལ། ཤེས་ལྡན་
དག། དོན་འདི་ཇི་ལྟར་བྱ་ཞེས་སྨྲས་པ་དང་། དེ་ནས་བཙུན་གཅིག་གིས་སྨྲས་པ། ཧྭ། འདི་དང་འདི་ལྟ་བུ་ར་བགྱིའོ། །རྒྱལ་པོས་སྨྲས་པ། དོན་འདི་ནི། དེ་ལྟར་མི་བྱའོ། །གཞན་ར་གཅིག་
གིས་སྨྲས་པ། ཀྭ། དོན་འདི་དང་འདི་ལྟ་བུ་ར་བགྱིའོ། །རྒྱལ་པོས་སྨྲས་པ། དོན་འདི་ནི། དེ་ལྟར་མི་བྱའོ། །རྒྱལ་པོས། གསོལ་བ་ལ་དེ་ན་འདི་ཇི་ལྟར་བྱ་ཞེས་སྨྲས་པ་དང་། དེས་བློ་
དོན་འདི་ནི། འདི་ལྟར་བགྱིའོ། དེ་ལྟར་མཛད་ན། ལེགས་པར་འགྱུར་རོ། །ཞེས་སྨྲས་པ་དང་། རྒྱལ་པོས་དེ་བཞིན་དུ་བྱས་སོ། །བློན་པོ་རྣམས་ཀྱིས་སྨྲས་པ། རྒྱལ་པོ་ཡང་འདིར་
གོས་པ་ཞིག་མཛད་དམ་དེ་ལས་བཀུག་པར་མི་བྱའོ། །ཞེས་དེ་དག་གིས་དེ་ལ་བཀུག་པ་བྱ་བར་བརྩམས་སོ། །ཡང་རྒྱལ་པོས་གསོས་པ་ལ་དྲིས་པ། ཁྱོད་ཇི་ལྟ་ཞིང་འདུག་གོ། དེས་སྨྲས་
པ། ཀྭ། ཇི་ལྟ་ཞིག་འཚེའམ། ལེ་ཞིག་དང་པོར་བདག་ལ་ཁྲིམས་མ་མཆིས་སོ། །རྒྱལ་པོས་བློན་པོ་རྣམས་ལ་བསྒོ་བ། ཤེས་ལྡན་དག །གསོལ་བ་ལ་ཁྲིམས་ཅི་ཞིག་བཅའ། །དེ་དག་གིས་
སྨྲས་པ། ཀྭ། བློན་པོ་ཆེ་ལ་ཉེས་པ་ཆེ་བ་ཕྲེ་ལྟས་པ་དང་དེ་ཁྲིམས་ཞིག་མཆིས་ཏེ། དེ་ཞི་མཆིས་ཕྱག་ཡང་དེ་ནི་མ་མཆིས་སོ། །རྒྱལ་པོས་ཁྲིམས་དེ་ཉིད་མ་དང་ཤེས་ཏུ་བཅས་

བག་སོགས་པ་ལ་ཁྲིན་ཅིག་ཅེས་བསྒོ་བ་དང་། དེ་དགོ་གིས་ཁྲིམ་དེ་རྒྱུད་མ་དང་བཅས་ཏེ་གསོལ་བ་ལ་ཁྲིན་ནེ། །ཡང་རྒྱལ་པོས་གསོལ་བ་ལ་སྨྲས་པ། གསོལ་པ། ཁྱོད་ཧེ་ཧྲི་ལྷ་ཞིང་འདུག །དེས་སྨྲས་
པ། ལྷ། མཆིས་བྱང་གི་འགོར་རྣམས་མི་འདི་ཞིང་པའི། །ཞེས་བརྣུས་པར་བཀྲིད་ལགས་སོ། །རྒྱལ་པོས་སྨྲས་པ། གསོལ་པ། གལ་ཏེ་དེ་ལྟ་ན། གང་གི་ཚེ་ཁྱོད་ཁྲུས་བྱེད་པར་འདོད་པ་དེའི་ཚེ་
ངས་ཁྱོད་ལ་འབུལ་བར་བགྱིད་དང་། ཁྱོ་ཀྱིས་དེ་ལ་ཁྲུས་ཟླ་ཀྱིན་ཏེ་འོང་དོ། །ཞེས་ཟེར་ཤིག །གསོལ་བས་སྨྲས་པ། ཇི་ལྟར་བདག་གིས་ལྷ་རིང་པོ་འབཅག །རྒྱལ་པོས་སྨྲས་པ། གསོལ་བ། ངས་
ཁྱོད་ལ་ལག་ན་དང་བར་དུ་ལ་འགལ་བཅི་ཞིག་ཡོད། གང་གི་ཚེ་ཁྱོད་ཟན་ཟ་བར་འདོད་པ་དེའི་ཚེ་ངས་འབུལ་བར་བྱ་བས་ཀྱང་དགོ། དེ་ལ་ཡང་ཁྱོད་ཀྱིས་ཟན་ཟོས་ཏེ་འོང་དོ། །ཞེས་ཀྱིས་ཤིག་དང་།
དེ་ནས་དེ་ཉིད་ཁྱོད་ཀྱི་ཁྲིམ་དུ་འོངས་ཏེ། འོངས་ནས་ཁྱོད་དང་ལྷན་ཅིག་སྟོད་གཅིག་ཏུ་ཟན་པ་ཟོས། །དེས་སྨྲས་པ། ལྷ། བདག་ནི། འབངས་ལགས། ཁྱོད་ནི། ཇོ་བོ་ལགས་པས། བདག་ཁྱོད་
དང་ལྷན་ཅིག་གཅིག་ཏུ་འཚོ་ཞིམ་འཚལ་ཏེ། དེ་ཉི། ཆ་མ་ལགས་སོ། །རྒྱལ་པོས། གསོལ་བ། ཁྱོད་ལ་ཕན་ན། འདི་ལ་འགལ་བཅི་ཞིག་ཡོད། ཁྱོད་ནི་ཞིག་དང་། དེ་ལྟ་ན། དེ་དག་
ཁྱོད་ལ་[illegible]པར་འགྱུར་རོ། །ཞེས་བསྒོ་བ་དང་། དེས་དེས་ལྷ་ངས་ནམ་ཞིག་ཅང་ཟན་ཟ་བར་འདུག་གོ། །དེ་ནས་རྒྱལ་པོས་དེ་ཁྲུས་བྱེད་པའི་དུས་སུ་གསོལ་བ། དགོས་བཅུད་ཟན་ཅིག་ཡོད་ཀྱི།

༄༅། །ཤྲུ་ཏ་རུ་ཁེ་བ་ཅིག །ཆོས་ཡོངས་ཉི་བཅད་བདང་། དེས་དེའི་རྒྱུ་དུས་ཡོད་དེ་སྐྱེས་པ། མཉེས་པ། དགོས་མ་རྩུང་ནང་ཅིག་ཡོད་ཀྱི། ཉི་མ་པ་དང་པོའི་ཚེས་ཚེས་ཕྱག་པ་ཀར་

༢ ཤུ་ལའི། །དེས་སྐྱེས་པ། ཀྱེ་ནང་ཏེ། །ཁྲུས་ཁྲུས་ཏེ་ནང་ངེ། །སོང་ཞིག །ཆོས་ཀྲུས་པ་དང་། མི་དེ་སྐྱུར་སོང་ངོ། །དེའི་རྩུང་མའི་འབོར་ཏོ། །བཀའ་མ་སྒྲི་དབར་བཙུམས་པ། ཕུ་ནུ་མོ

དང་ཅིག་ཀྱི་ཞིང་པའི་དེའི་རྒྱ་མཚོ་མེད་དེ། །སྐྱའི་བཀའ་ལ་ཁྲུད་ཏུ་བཞོད་པ་ལ་སྐྱེས། དེ་མ་བཅིག་ནི། ཕུ་ནུ་མོ། གདང་བ་རིམས་ངན་པ་ལམ་སྐྱུང་བ་དེ་དགའི། ཀྱི་ནུས་ཀྱུང་དུ་

བར་ལྷུ་རོ། །ཞེས་སྨྲ་སོ། །བཞན་པ་མཁན་ནེ། ཕུ་ནུ་མོ། ཉི་མ་པར་སྐྱེས་ཤིག་དང་། མཐོན་པོའི་མཐའ་རྒྱུད་ངམ་ན། གདན་མི་ནུབ་རྒྱལ་ངེས་འདི་པསྒྲུག་པར་འགྱུར་རོ། །ཞེས

[illegible] ཉིས་རྒྱུ་ཁྲུས་ཀྱིས་བཞད་བདང་བར་བཙུམས་པ་ན། རྒྱལ་པོས་དེ་ལ་མཉེས་པ། ཐུ་བ་རྩུང་ནང་ཅིག་ཡོད་པ་མི་སྒོ་བ་ཀྱི། ཉི་མ་པ་ར་ཚུ་རུ་སོང་། །ཆོས་པོ་ཉི་མ་ཉིས་པ་བཞད་པ་དང་།

[illegible] ཐེ་དུ་སོང་ངོ། །དེ་བཞིན་དུ་ [illegible] ཤུ་མི་ཁྲུང་སོ་ངེའི། ནུ་ནུས་ཏེ་ངང་ངོ། །དེ་ཚེ་མ་རྒྱལ་པོ་ཉེ་ངེ་[illegible]ཁྲུས་པ། གསོལ་པ། ཅི་ནུ་ཞག་མ། དེས་སྐྱུར་པ།

[illegible] ཀྱེ་མ་ཁྲུ་ཡུལ་འཚལ་བ་ཡི། [illegible] སོང་ [illegible] བ་བཞིན་སྐྱེ་མི་ཁྲུང་ལམ། དེས་སྐྱུར་བ་ཀྲུ་མཐོན་པའི་ཡི། བ་ཞེས་བསྐོལ་པ་ཅིག །ཁྲུ་ངེ་ཀ་ཡི་མ་ཁམ་པ། སྐྱེ། དེ་དང

[illegible] སྐྱེ་ཚམ་ཁྲུ་པའི། ཁྲུ་བ་སྐྱེས་སྐྱུ་བ། [illegible] སྐྱལ་བཞེན་མི་ཁྲུ་བ།

ཀླུ་ཕྲུག་ཅིག་བཙན་དང་བད་མཛད་དོ། །སྔ་མ་ནས་དེ་སྐྱོ་མཚོ་རང་ཧུ་ར་ཧྲི་ནི་ཀ་ཀྱུ་ཀ་ཟུང་ཏེ་གླ་པར་བཙས་མས་སོ། །རྒྱལ་པོ་ས་ཕྲང་པ་དང་ཕམ་བཀྲུས་ཏེ་དེ་དང་སྤྱན་ཅིག་ཏུ་ཞིན་བ་བཟང་བར་བཙས་མས
དང་། ཆུ་ང་མ་ཞེས་ཀྱིས་མཐོང་ནས་སྨྲས་ནས་ཏེ་བཙན་ཆུང་ནང་ཏུ་སྨྲས་པ། སྲིན་མོ། བདག་ཅག་གིས་འདི་ཡང་དྲིན་པོར། །ཞེས་བཟླས་པ་བཀྲུས་ན། །སྐྱ་བོ་དང་དང་སྐྱེ་ན་ཅིག་པ་ཞོས་གསོལ་བ་ལ
ཏྲེས། དེ་ནས་ཅིག་གིས་སྨྲས་པ། སྲིན་མོ། འདི་ལ་ཧྲཱ་ཧྲི་བསྒྲུབ་པར་བྱ། གཞན་དག་གིས་སྨྲས་པ། འདི་ལ་ཅི་ཞིག་བསྒྲུབ་རྒྱུ་ཡོད། གང་དང་སྔོན་ཅིག་རྒྱལ་པོ་བ་ཞོས་གསོལ་ལ་བ་དེ་ལ་བདག
ཅག་གིས་བཀུར་སྟི་མ་བྱས་ན། ཅི་སྟེ་རྒྱལ་པོས་མཐོང་ན། བདག་ཅག་ལ་གནོད་ནམ་མི་བྱ་བར་གནོད་པ་སྐྱོད་པར་འགྱུར་བས་ཕམས་བདེ་བ་ཐལ་བདེ་ཕ་ཡང་དུ་ཟད། དགེ། ནམ་ཡང་དེ་ལ་མི་གནས་པ་མི་བྱའོ།
ཞེས་སྨྲས་པ་དང་། གཞན་དག་གིས་སྨྲས་པ། ལེགས་ཀྱི། དེ་བཞིན་དུ་བྱའོ། །ཞེས་དེ་དག་འཆེ་ར་ཞིང་མི་དགའ་བཞིན་དུ་དེ་ནི་བགམ་ཞིག་མི་སྡུག་བཞིན། ཡང་རྒྱལ་པོས་བསོལ་བ་ལ་འདི་སྐད་ཞིང་
འཆི་ཞེས་སྨྲས་པ་དང་། ཞེས་སྨྲས་པ། ཀྱེ། ཅི་འདྲ་ཞིང་མཆིས། ཁྱེད་ཀྱི་ཞིང་པོ་དེ་བདག་ལ་ཤི་ནས་ཅུ་ཁྱེད་དུ་འགྱུར་མས་ལམ་ཡུས་མེད། རྒྱལ་པོས་སྨྲས་པ། གསོལ་པ་དེ་ཧྲཱ་ཏུ་ཕྲ་བར་མི་རུང་
མེད་ཀྱི། ཞེ་ན་ཀུན་ཏུ་མཐའ་ཅད་ཁྱེད་བཞིན་ལ་རག་ལས་ཀྱི། ཁྱེད་ཀྱི་ཤི་ནས་སོ། །ཞེས་སྨྲས་པ། ཀྱེ། གལ་ཏེ་ཁྱེད་ཀྱིས་བདག་ལ་བཀའ་སྩོལ་ཅིག་ཅེས་ཕྱི་ནང་། རྒྱལ་པོས་སྨྲས་པ།

༄༅། །ལེགས་ཀྱི། དེ་བཞིན་གྱིས་ཤིག ཇི་ཙམ་དུས་ཐག་ཉིན་ཞིག་ན་གསོལ་བ་སྐང་གི་ནང་ནས་མོད་བཏང་ངོ་། དེ་ན་ཡམ་དགེ་བླ་བའི་ཁྱིམ་པ་བཞེས་ཤིག་ཅི་དགའ་ར་

རྒྱ་ཞིང་དགའ་ནས་པ་གང་ཡང་རུང་བ་ཉེ་བར་ཟླ་བ་བསྐྱེད་ནས་དོན་བསོད་པོ་ཐོགས་ཙེ་ཞིང་འདུག་གོ། ཇི་ཙམ་ན་བྲན་མོ་ཞིག་ཆུ་ལེན་པ་ཕྱིར་ནས་ལམ་དེ་ནས་འགྲོ་བ་དང་། དེ་ན་ཁྱེའུ་ཞིག

ཉིས། གྲོགས་པོ། ཏྲེས་ཤིག ཇི་ལྟར་བྱེད་མ་བཙུད་ཐབ་རྗེ་ལ་ལོ། །ཞེས་སྨྲས་པ་དང་། དེས་སྨྲས་པ། ཀ་ཡེ་ཁྱེད་ཀྱིས་རི་ལུ་སྐྱ་མ་ཅོས་བསྒྲུབ་བྱུང་ན། དེ་ན་ངོ་མཚར་མི་ཆེའམ། ངས་རི་ལུ

ག་ནས་[illegible]འདི་ཡིན་བཟའ་བ་དེ་ཡི། དེ་མཚར་ཆེའོ། །དེ་ལ་ལེགས་ཀྱི། དེ་བཞིན་དུ་བྱའོ། །ཞེས་སྨྲས་ནས། དེས་དེ་ལ་རི་ལུ་སྐྱ་མ་ཅོས་བཏུང་བ་དང་། དེས་ཀ་ཤེར་བསྒྲུབ་ནས། །དེ་

[illegible] ངོ་མཚར་ཆེའོ། །དེས་བཟས་པས། དེ་གཉིས་ཀྱིས་བསྐུར་བ་ན། དེ་ལ་བཀྲ་ཤིས་པར་བྱུང་ངོ་། །སྐྱ་མ་དུ་རི་ལུ་ནག་པོའི་ཕྱིས་པ། ཁྱེད་གཉིས་སུ་ཡི

[illegible] ཡོད་དུ་ཡོད་དེ་བཞིན་ཉིད་པར་གྱི་ཟས་ཚོལ་བཞིན་འབབས་སོ། །དེས་སྨྲས་པ། ཀ་ཡེ་དེ་སྐྱེན། ཅི་དེའི

ཡིན་ཞེས་ཕྱིས་པ་ན། [illegible] ཉིན་[illegible] ཞིག་[illegible] བཞག་ནས་བཟའ་བ་ཉིད། བཟང་པོ་བཀྲ་ཤིས་ཁྱེད་ཀྱི་ལས་ཡིན་ཞེས་བྱ་བ་དེ་ཚོལ། དེས་སྨྲས་པ། རྒྱུད་ནང་ཀུང་བྱུང་

ག་ས་དུ་ཡི་འདུག་པ། [illegible] [illegible]

མེད་ཀྱི། དེ་ན་གོ་ང་ཉིད་གོ་མཐས་པར་བྱེད་དུ་བཙུག་ཅེ་ངག་ཞག་གོ། ། འོན་ཀྱང་བསྐྱེད་ཀྱིས་མ་འདི་དོན་གཅིག་བྲུ་སྣོ། གང་ཞིག་ང་ང་ལྟ་ན་ཅིག་ཁ་ཞབ་མོ་བྱེད་པ་འདི་ག་ཁྱེད་གཉིས་ཀྱིས་མི་གཙོ་ང་འདི་
ན་དང་དུ་བསྒྲུབ་པའི་རི་ལུས་ངེ་ཞིག ། དགེ་ཉིས་ཀྱི་བསྒྲུབ་པ། ཧྲཱ། ཡབ་ཀྱི། དེ་བཞིན་དུ་བགྱིད་དོ། ། ཧེ་ཙོ་མ་དང་ཡུམ་གཞན་ཞིག་ན་ཅི་ཞིག་གི་ཕྱིར་དེ་དང་ད་ལྟ་ན་ཅི་ག་ཏུ་འཁབ་མོ་བྱེད་པར་བརྩམས།
ནེ། དེ་གཉིས་ཀྱིས་ངོ་བར་མི་གཙོ་ང་བའི་ན་དང་དུ་བསྒྲུབས་པའི་རི་ལུས་བཀའ་བབ་དང་། དེ་སྐྱེ་ལྡན་ནས་ལ་གོ་ར་དུ་ཕྱིན་ནེ། ཁ་བཙུམས་ནས་སྡོད་པ་མེད་པར་གྱུར་ནོ། ། ཡང་རྒྱལ་པོས་བསྐོས་པ་ལ།
[illegible]ས་པ། ཁྱེད་ཧེ་ཙོ་འདི་ང་འདུག་ཅེས་བསྒྲུབ་བ་དང་། དེས་སྒྲུབ་པ། ཧྲཱ། ཅི་འདུག་ཁྱེད་མཆིས། ཁྱོད་ཀྱིན་ང་མི་དེས་ཞིང་པའི་མི་ཡིན་ནོ། ། ཞེས་བཀའ་ལ་བརྐྱལ་བར་ངས་མེད། རྒྱལ་པོས་བསྒྲུབ་པ། གསོལ
[illegible]ལ་ཀེ་དེ་ལྟ་ཡ། བུ་དེ་ཚེ་ང་བརྩོན་མོའི་འཁོར་གྱི་ནང་དུ་སྒོང་བ་དེའི་ཚོ་ཁྱེད་ཤེག་ལ་རྒྱལ་པོ་ག་ལ་བཞུགས་ཞེས་དྲིས་ཤིག ། གལ་ཏེ་བཙུན་མོའི་འཁོར་གྱི་ནང་ན་བཞུགས་སོ། ། ཞེས་ཟེར་ན།
དེ་[illegible]མོའི་འཁོར་གྱི་ནང་དུ་[illegible]ཅི་ཞིག་ནས་ན། རྒྱལ་པོའི་བུ་དང་རྒྱལ་པོའི་དོན་དགོས་མས་པར་འགྱུར་རོ། ། ཞེས་སྨྲས་ཤིག ། གལ་ཏེ་ཡང་དེ་ར་འདི་མ་ལ་མཁྱེན་ནོ་མཐོང་ན། ཁྱོད་ངས
འདུག་ཅེས་[illegible] ངས་ཁྱོད་ཀྱིས་དབང་བསྒྱུར་ནས་བྱུང་། ། ཞེས་སྨྲས་པ། ཧྲཱ། ཁྱོད་[illegible]ཡབ་ཀྱི། ངག་གི། འབར་ཞལ་ཡབ་ངས་དེ་ཧྲཱ་[illegible]། དེ་ནི། ཆ་མ་ཡབ་ཀ་རོ། ། རྒྱལ་པོས་བསྒྲུབ་པ།

༄༅། །ཕ་རོལ་པ། ངེད་ལྟར་འདོད་ན། འདི་ལ་འགལ་བ་ཅི་ཞིག་ཡོད། དེ་སྐད་ན། དེ་དག་ཕྱི་ཏེ་ལ་རི་མ་སྤྲོ་ཁྲིད་པར་འགྱུར་རོ། །ཞེས་ཁྲུས་པ་དང་། དེས་ཁས་བླངས་ནས
ཐམས་ཅད་རི་མ་ཁྲིད་ན་ཉམས་སོ། །རྒྱལ་པོའི་མ་ལ་སྟན་གདན་ཡིན་པའི་སྐྱེད་ཚུལ་ཞིག་དང་ལ་བསོར། །ཞེས་ཁྲུས་མཁས་ཉལ་བ་དང་དེ་ཉིད་དུ་གཉིད་ཀྱིས་ལོག་གོ །རྒྱལ་པོ་ཕྱི་རུ་བྱུང་ནས་དེའི་སྒྱུ
ཞིག་ཅེས་སྨྲས་པ་དང་། དེ་དག་ཕོས་སྨྲས་པ། གསོལ་བ་ལགས་སོ། །རྒྱལ་པོས་སྨྲས་པ། འདི་སྒྱུ་བྱུང་ཆད་པ་མ་བཀུག་ས་མ། ཚུ་ཁྱེར་ཏེ་ཤོག་ཅིག ཁྲང་བ་ཀུན་གྱི། །ཞེས་རྒྱལ་པོས་དེའི
ཀ་དང་བཀུས་པ་དང་། དེ་དག་དགས་ཤིང་མི་ཁབ་ཏུ་ཞིན་ནོ་ལ་རི་མ་གསུམ་བྱ་བར་བཅུག་མ་སོ། །རྒྱལ་པོ་གཙུག་པར་བསྣད་དེ་དང་མེད་ལ་བཏང་། མཚམས་ཅན་ཞིག་ལས། དེ་རྒྱལ་བ་འཁོར་ཞིག་ན
ནོར་པོའི་བུ་ཞིག་ཡོད་པ་དང་། ལྷན་ཅིག་བདེ་བ་ནང་གི་སྐྱེད་དུ་སོང་ནས་དེ་དག་དང་། རྟམ་བཟང་པོ་མ་ཡིན་པ་ཞེར་ཞིང་འཕྲོག་སྟེ། ཤེས་ལྡན་དགེ། གྲོང་དང་། གྲོང་ཚལ་དང་། ཡུལ
འཁོར་བ་དང་བཅས་པ་དེ་ཐད་ན། རྡོ་རྗེ་ཅིག་གིས་སྨྲས་པ། ཀྱེ། གསུག་ལག་ཁང་ཉིད་བུད་མེད་བཟང་ལ་བབས་སོ། །གཞན་དག་གིས་སྨྲས་པ། ཀྱེ། གསྟོ་རིགས་ཀྱི་ཆུང་མེད་བཟང་ལ་བབས་སོ། །
གཞན་དག་གིས་སྨྲས་པ། ཀྱེ། སྟུལ་བ་ཅུ་བདག་བཟང་བབས་སོ། །གཞན་ཞིག་གིས་སྨྲས་པ། གྲོང་ཁྱེར་ཞིག་བཞིན་པ་དེ་ཅུ་མེད་དག་ཏུ་ཞིག། འབབས་རྒྱལ་འདི་ཅི་ན

གཟུགས་ཀྱིས་འཚོ་བ་བཟང་མོ་ཞེས་བགྱི་བ་བགད་ཡིད་པ་མཐོང་ངོ། །སུམ་ཧུ་ཏཱ་གཟུགས་ལས་བཀུར་བའི་ལྷ་མོ་གཟུགས་ཀྱང་ང་ བརྗོད་ན་ ཚོང་དཔོན་ང་ལ་ཆེ་ཞེས་ངང་ལྡན་པ་ཡང་ཆེ་མི་ཤེས་འོ་དེ་ནོར་གྱི
སྣང་བས་ལྷ་མིའི་ཁང་ཞུལ་ཅེད་ཁང་ན་གནས་པའི་སྒྲ་རྣམ་ཀྱི་སྣང་བ་ཟིལ་གྱིས་གནོན་པ་དེ་ལྟ་བུ་ཞིག་གཟུགས་ལ་ལགས་སོ། །རྒྱལ་པོས་དེའི་གཟུགས་དང་། ནོར་གྱི་ཡོན་ཏན་བརྗོད་པ་ཐོས་ནས
ལྷ་ལ་ཕུ་ཡུལ་གཞན་གྱི་བུད་མེད་ཀྱི་གནང་འགྲོ་བ་དང་པར་གྱུར་ཏེ། ཚ་ལུགས་མི་མངོན་པར་ཅུལ་ནས་དེ་ཉིད་ཀྱི་ནུབ་མོ་ཀུ་སུ་མ་ཧ་ལྷ་བརྒྱ་ཁྱེར་ཏེ་དེའི་ཁྱིམ་དུ་སོང་བ་དང་། དེས་དེ་འཁྱོན་པ་ལེགས་
སོ། །ཞེས་བྱ་བའི་ཀུ་སུ་མ་ཧྲ་ཏ་དང་ཀུན་དུ་སྤྱོད་ནས་མངལ་གཞུག་མའི་བུ་མོ་ལ་གཏད་དོ། །བུ་མོ། སོ་དམ་པ་རིགས་ཀྱི་བུ་འདུག་ཉལ་ཁྱིད་དང་། ཁྱེས་ཀྱིས་ཤིག །རྗེ་མོ། དེ་ལྟར་བགྱི་འོ། །ཞེས་བུ་མོ
རེས་གཟུགས་ཀྱིས་འཚོ་བ་བཟང་མོའི་ལྷ་མ་ཚན་ཏེ་རྒྱལ་པོ་བཅུ་གཉིས་པ་རབ་སྐྱོང་འདིའི་ཕྱི་བཞིན་བརྗོད་མས་སོ། །དེ་དེ་ལ་འདིའི་བུ་ངན་མེ་གཞན་ཞིག་གཟུགས་ལྷ་ཐུ་བ་ལྷ་བརྒྱ་ཁྱེར་ཏེ་དེ་ར་ཐེས
ནས། དེས་བཟང་མོ་ལ་འབྲས་ཀུ་སུ་ཏི་ འདི་ཞེས་སྨྲས་སོ། །གཟུགས་ཀྱིས་འཚོ་བ་བཟང་མོ་དེ་ཀུ་སུ་མ་ཧ་ཏྲ་དང་ལྷན་ཅིག་ ཀུ་ལ་ཏེ་ཅིག་ཤ་ཐར་ཏེ་ཀེ་སོ་ལ། །ཡང་གཅིག་ཤེས་ན་སྐྱེ་མ་བཅས་ད
ཞི་དེ་ཞིང་ལ་ཕུལ་ཤིང་ཀྱི་ག་དྲོག་བས་ཀུ་སུམ་ ། །དེ་ཀུན་ རྒྱལ་པོ་གཟུགས་ཅན་སྙིང་པོ་ར་བསྐུར་ བཟང་མོ་ལ་སྨྲས་པ། ཁྱེད་ཀྱི་ཁྱིམ་སུ་ཡི་རྒྱལ་པོ་གཟུགས་ཀྱི་བུ་ཡང་སྲིད་པ་ལེགས་མ་ཡུ

༄༅། །ཕྱི་སྐྱོང་བ་འདྲེས་པ་སོང་དེ། །སྤྲ་ན་ནུས་ཆུང་བོ། །དེས་ཕྱུར་བ་དང་། མཆིམ་ནི་ཐིགས་པ་བརྒྱ་ལ་ཐིག་ཏུ་མ་བར་བསྣད་དེ། ཕྱུག་ལ་འཐོར་ཞིང་ཕྱུར་ཏོ། །དེ་ལ་ཕྱུ

ཉི་ག་ཅུང་མ་ཐོང་བསྣད་བའི་ས་གཞན་དུ་བསྐྱེད། ཐུར་མ་དང་ཞུན་དེ་ས་སྨྱུག་པ། ཐུར་མ། ཙི་ཏྲ་ཀ་ར་ད། དེས་སྨྱུག་པ། གཞོན་ནུ། ཚེ་ནི་ཐོམ་པ་བཞག་ནས། །རྒྱ་པ་ནི་དབང་པོ་ལ་ཕྱུ་ལ་ཡང་

ཞིམ་པ། ཐུར་མ། ཙི་ཏྲ་ཀ་ར་ད། བག་ཚ་བ་སྤྱིན་པ་ཞིག །ཅེ་དྲུས་བ་དང་། དུས་གྲུབ་བར་བཟོད་དོ། །རྒྱ་པ་ཐོག་ཏུ་མ་བར་བསྣད་ཀྱིས་སྨྱུག་པ། ཐུར་མ། གདེང་ཞེན། བདུན་པ་འདི་ཐབས

ལ་འབབ་ངེས་ཡོད་དམ། དེ་སྐྱུར་པ། འདི་ལ་ཕྱི་མ་ཀུན་དུ་ལྷན་པ། འདི་ནི་མི་ར་ལ་གྱི་ཞིབ་ས་ལས་བསྡུ་ར་ནས་ཞེ་སྡང་མི་བྱེད། ཞེ་ཕྱུང་བྱེ་བས་བཅིག་ཡོད་ན། དེ་མི་བཙོད་དབང་ས་ཏེ་ལྷ་ཞིག

སྨྱུས་ཀུ་ཙི་ཏྲ་ད། ཐུ་ལ་ཐབས་སྨྱུག་པ། ཐུར་མ། གཅིག་ཡོད་དུ་མི་གཅོད་ཡོད་ཅིང་སྨྱུག་པ་སྨྱུག་ཏྲེ་ནི་ཅིག །དེས་སྨྱུག་པ། སྤྲིན་ས་འདི་ན་ཚ་བ་ཕུང་སེ་ཞིག་ཡོད་དོ། །ལུགས་ཀྱི་ཕུར

དབས་བ་དང་ཙི་དྲང་དྲུག་གི། ། གལ་ཏེ་དེ་ཉིན་ཐུབ་ན། དེ་ཕྱི་ལ་ཕྱིན་པ་ཞིག །ཐུ་ལ་ཐབས་སྨྱུག་པ། ཐུར་མ། ཐུམ། ཕྱིགས་དང་བང་ཡིན་པ་སྟོན་ཅིག་དང་། ངས་དེ་དབུ་དཀྱུས་སོ། །ཞེས

སྨྱུས་པ་དང་། དེ་ཕྱུག་བསྐྱེད་པ་སྨྱུན་ཏོ། །སྨད་འཚོང་མ་དེའི་ཕྲེ་མ་དང་འདྲ་བ་ཚགས་ནས་ཐམ་ནི་ཧྲུལ་མ་ཕུན་ཞིག་གི་ཕྲེ་མ་ཡོད་དོ། །ཞེ་ཞིག་ན་ཐམ་ནི་དེ། གཙིན་གཅིག་ར་ཕྱུ་ལ། དེའི

ཀྱང་མ་ཡང་ཆེ་ཏེ་ནས་ཕྱི་བཞིན་དུ་འོང་བ་སྟེ། བྲམ་ཟེ་དེས་རྒྱ་མ་བརྟགས་པ་དང་མཚང་བཟང་བ་མཐོང་ནས་དེས་བྲམ་ཟེ་མོ་ལ་སྨྲས་པ། བྲམ་ཟེ་མོ། སྐར་མ་མི་བཟང་ངམ། ལྟོས་ཤིག ། མི་
བཟང་ངམ། དོགས་སོ། །ཉམ་ང་བར་འགྱུར་རོ། །དེས་སྨྲས་པ། བྲམ་ཟེ། དེ་སྐད་མ་ཟེར་ཅིག ། དེ་ནི། རྒྱལ་པོ་ཁྲོ་བར་འགྱུར་རོ། །དེས་སྨྲས་པ། བྲམ་ཟེ་མོ། བདག་ཅག་ནི། རྒྱལ་པོའི་སྐྱེ་བོས་ཟ
ཚང་དེ་ཕྲ་ར་ཕྲ་རུ་ཆགས་པ་ཡིན་ནམ། དེས་ན་མི་དགའ་འགྱུར། དེ་ཀ་དམྱལ་མོད། དེ་བས་ཐམས་ཅད་རྒྱལ་པོས་ཤེས་སོ། །དེ་ནས་རྒྱལ་པོ་ལ་མཛའ་བས་ཀྱི་ཕྱིར་བ་དེ་བསྐུལ་ཏེ་ཁྱེར་བ་བཅུག་ལ་སོང་། མཁྱེན་ན། ཚོགས་དང་ཕྲེང
བ་རྣམས་ལ་སྤྱི་ལ་ཏེ་ཕྲག་ཏུ་ལ་ནས་ཕྱིན་པ་དང་། བ་ཤུང་ནི་འབབ་པ་དང་ཁྲ་ཞིག་བྱུང་སྟེ་སོང་ངོ། །བྲམ་ཟེ་དེས་བྲམ་ཟེ་མོ་ལ་སྨྲས་པ། བྲམ་ཟེ་མོ། ལྟ་དེ་མི་བཟང་ངོ། །དོགས་པ། ཉམ་ང
བར་ཡང་ཞིག་ཡོད་པ་དེ་དང་ལྡན་ལ་ཏེ། རྒྱལ་པོ་ནས་ལོན་པ་བདག་ཅག་དབང་ཐང་ཆེན། རྒྱལ་པོ་ནི། ཤིང་སྐྱ་སྡིགས་པ་བཞིན་དུ་བཙུན་མོ་ཞིག་ནི་ཕ་དང་བྲལ་བ་དང་། །དེས་ལྟ་དེ་ཅི་ཞིག་ཅེས
[illegible] ལ་སྨྲས་སོ། །བཙུན་མོ་དེ་བཤིག་མཆིམས་པ་ང་བཞིན་དུ་དེ་སྐྱིག་མ་འཆིལ་བ་ལས་བའི་སྡོ། །སྐྱིག་མ་འཆི་ལ་བས་པ་ཞིག་ནས་ནི་དྲ། རྒྱུས་རྣལ་ཕྱིན་ནས
[illegible] ཏེ་མཐུན་པའི་ནོར་དག་བསྐྱེན་ཏོ། །དེ་ཕྱི་དེ་ཉི་མ་ལ་ར་དེ་བྲོ་བའིས་པ་འདུག་ནས་ཕྱིན་པ་ནམས་ལ་སྨྲས་པ།

༄༅། །ཞེས་ཞུས་པ། །ཉམས་མ་ཐག་བརྟགས་སོ་ཞེས་ཟེར་ཞིག །དེ་དག་གིས་ཉམས་མ་བཅད་དགེ་སློང་པ་དང་། དེ་ངོ་ལ་རྒྱལ་པོས་སྨྲས་པ། ཞེས་སྨྲས་ནས་དེ། །མདུན་དུ་བྱིན་ལ་ཕྱིན་
ནི་ཤིང་ལ་བརྩེ་ལ་སྐྱུར། དེ་ནས་པོས་སྨྲས་པ། ཀྱི་མ་རྒྱལ་པོ་ཁྱོད་ཀྱི་ཡུམ་དང་བསྐུར་བ་ཚོགས་པ་ཞིག་དུས་ཀྱི་ངང་བསྐྱར་བ་ལགས་སོ། །རྒྱལ་པོས་སྨྲས་པ། ཞེས་དྲིས་པ། །
ཁྱོད་ཚེ་ལ་མི་ཞིག་ན་བུད་མེད་ཀྱི་ལུས་མ་ཡིན་པ་ཞིག་བཙུན་པ་ཞིག །དེ་དག་ཀྱང་དེ་ཟློག་ཀྱང་རྒྱལ་པོའི་མི་ནག་ཁ་ཡང་ཡོད། །དེ་དག་དང་ཕྱོགས་ལྷ་མ་ནི་དེ་ལ་འཁྲུལ་པ་མེད་དོ། །ཞེས་
བསྒོ་བ་དང་། ཉེས་ཤིང་སྲུང་བས། །ཉམ་ཐག་ཤིང་ལ་དབུལ་པོ་བཞིན་དུ་ཚེ་ལ་ཕྱི། སོ་ཞིག །ཁོ་ན་ཚེ་ལ་ལྟ་ཅིག །ཞེས་སྨྲས་སོ། །དེ་ལྟར་སྨྲས་པས་བུད་མེད་དེ་ལ་ལྷ་མོ་སྨྲས་པ།
བས་ན། ཁྱེད་ཀྱི་སྐྱེ་མཆེད་གྲུབ་པ་ཡོད་ཀྱི་སྒྲུབ་པ་ལ་གྱུར་བས་སླེབ་ཞིག །ཅེས་བྱས་ན། །ཁྱོད་འདི་ཡང་བདག་ཉིད་བསམ་པ་ཡོད་ན་ནི། དེ་ཕྱིར་དོ། །དེས་བུམ་ནི་ཡི་ལ་གྲུབ་ཅིང་ལགས་པར་
བསྐྱེད་ཀྱི་ ལགས་ ཞིག་སྐྱ་ ནས་ངེས་དེ་ངོ་བ་ཀྱང་ཟློ་རྒྱལ་པོའི་བུ་བསྐོར་དོ། །རྒྱལ་པོས་བྱང་ཆུབ་ཀྱི་སེམས་མཆོད་ནས་ཐོབ་པ་ཐོབ་ཡས་སོ། །ཞེས་བྱ་བའི་ཚིག་བརྗོད་ནས་མ་བཏུབ་པོ།
བསྐྱེད་པ་ སྐྱེ་ ཁོ་ན་ མཐོང་བར་ཞུས་ཤིག །ཅེས་བྱས་པ་དང་། དེ་ཡིད་དགའ་བསྐྱེད་ནས་རྒྱལ་པོ་ལ་རྒྱལ་བ་དང་ཚེ་སྲིད་ལ་བ་བྱས་ནས་དེ་ཕྱིར་བཟློག་པའི་མཐའ་ནས་ཀུན་དགའ་བོ།།

ཀྱི་ལ་པོ་ལ་ཡུད་ཙམ་ཞིག་བརྟད་ནས་སྨྲས་པ། མཁན་པོ། ཁྱེད་ཧ་ལས་པ་ཡེ་མཚར་མ། ངེས་སྨྲས་པ། ཧ་ལམ་ཡིད་ལ་ཞེ་མ་ཆེ་ཐེ་ཚོམ་སྐྱེས་སོ། །མཁན་པོ། ཁྱེད་རང་ཧི་སྤུ་ཞིག་ཏུ་ཞེས་ཡང་འཇུག་ཀྱ
ཤི་བཟང་ངམ། ངོ་ཤེས་པ། ཨ་མང་བ་སྒྱུར་བ་ལས་ཁྱེད་དཀོན་ནམས་ཀྱི་མཐུ་ཙམ་ཞིག་སྨྲ། ངའི་སྐྱིད་དུ་མི་མཛའ་བརྣམས་ཀྱིན་ངམ་ཅིས་བཅུ་ལ་ཧ་ཐུར་བ་སྒྱུ་སྟེ། །ཞེས་བྱས་པ་དང་། རྒྱལ་
པོ་མགུ་ནས་ལེགས་འདུག་དྲ། །མཁན་པོས་ཧི་སྒྲ་དང་དུ་སྨྲས་པ་དེ་བཞིན་ཏེ། གཞན་དུ་མ་ཡིན་ནོ། །ཞེས་སྨྲས་ནས། མཁན་པོ། ཁྱེད་ལ་དམ་པ་ཅི་ཞིག་ཡོད་བུ་ལ་བགས་སུང་ས་ཤིག །ཅེས་སྨྲས་པ
དང་། ངེས་སྨྲས་པ། ངེ་ཞིག་ན་དམིད་དང་མཆེད་པོ་འཚོལ་ཏེ་སྐྱུད་ཀྱིས་གསོལ་བར་འཚོལ་ལོ། །རྒྱལ་པོས་སྨྲས་པ། མཁན་པོ། ལེགས་ཀྱི། དེ་བཞིན་གྱིས་ཤིག །དེས་ནི་ར་བར་འགྲོས
ལྷུང་ནས་སོང་སྟེ་ར་ངའི་ཁྲིམ་དུ་ཕྱིན་པ་དང་། ནང་མི་རྣམས་ལ་ངས་ཏེ་སྨྲས་པ། དལ་ཧྲུས་དམ་པ་སྐྱིན་པར་ཆེད་ན། ཁྱེད་ཅི་འདོད་པ་སྒྲོས་ཤིག །བྲམ་ཟེ་མོས་སྨྲས་པ། བྲམ་ཟེ། ངེ་ཞིག
ཁྱེད་ཀྱི་པ་དེ་ཡི། ཁྱེད་ཅི་འདོད། ངས་སྨྲས་པ། བྲམ་ཟེ་མོ། ངའི་གྲོང་མཆོག་ལྷ་འདོད། །ངེས་སྨྲས་པ། བྲམ་ཟེ། གཡུ་ཧ་ངེ་ལྷན། བསྒྲུབ་ནི། བཙལ་དབྱུག་པོ། །ཁྱེད་སྨྲས་པ། ཡབ། བདག་ནི།
ཀྱི་ཡིད་ལྟར་ལོ། །བུ་མོ་ས་སྨྲས་པ། ནི། ནོར་སུ་ཡིན་ནམ་ཅག་ཏུ་ཁྱེད་ནས་སོ། །ངེད་བྲན་མོ་སྐྱེད་ནས་སྨྲས་པ། ཅི་སྐྱོང་ཅ་ལག་ནི་ལྷ་ཕྲུ་ལ་འདོད་ན། བསྐྱེད་ནི། ཧོ་ལ་བ་བཟང་པོའོ། །

༄༅། །བྲམ་ཟེས་ངས་ཞུས་པ། ཨོཾ་ཨ་ཀ་ཤུ་ཙ་ཏ་བའི་ཏ་ཧཱུྃ་ཀྱི་སྐུ་ལས་ཏ་ཕཊ་བ་ཀོ་ཡ་བྱི། ཕ་ལ་བ་ས་ཞེ་ན་ཧཱུྃ་ར་ཀྵི། ཤེ་ཏྲུ་ཧོ། །ཀླུ་མ་དུ་ངས་ཞ་ན་ཤ་ཆེ་ལ་ཧཱུྃ།
ཙ་ཏ་བ་སེམས་ཤི་ཏ་རྒྱ་མ་པ་ཤེ་ཧྲུ་ཏུ་སོ་ཏྲེ་སྐུ་ལ་བ། ཧྲཱི། བདག་ཅག་ཉི་འཚོ་ལ་བ་ཏ་བས་ན་དུ་པ་སོལ། བདག་ནི་གྲོང་ཁྱེར་ལྷ་ཞིག་འཚོལ། །བྲམ་ཟེ་མོ་ཡང་ཐལ་བར་བརྒྱ། །དྲི་ནི་
ཙང་ཞེས་ཤི་ཏ་ཧ་སྟེ། །ཏུ་མི་ནི་ར་བུ་འདྲ་ཆ་འཚོལ། །བདག་གི་ཁྲམ་མི་སྐྱིད་མ་སྟེ། །དེ་ཡང་རྗེ་ལ་བ་བཟང་པོ་འཚོལ། །རྒྱལ་པོ་གཏུམ་པོ་ར་བསྐྱང་གིས་ཀྱང་དེ་ལ་དེ་བཞིན་དུ་སྨྲ་ཆེ་ལ།
ཤུ་བཙ་ད་དེ་སྐུལ་བ། ཅོད་ལ་གྲོང་མཆོག་ལྷ་སྐྱེ་ཤ་ཏི། །ཚུ་ད་མ་ལ་ཡང་ཐལ་ཡང་བརྒྱ། །ཏུ་ལ་ཧ་ཡི་ཤིད་ཏ་བརྒྱ། །བྲམ་ལ་ཡང་དུ་ཆ་དག །བྲན་མོ་སྐྱེད་ལ་སྒྲོང་བ་ཡི། །རྗེ་ལ་བ་བཟང་པོ་ཏུ་ཏ།
བ་ཡང་། །དེ་ཡི་རི་བ་འབུམ་ཡོད་པར། །ཧི་ལྷ་ར་འདོད་པ་བསྐང་བ་རྒྱ། །དེ་ནས་རྒྱལ་པོས་དེ་ལ་ཧི་ལྷ་ར་འདོད་པའི་དམ་པ་གྱིན་ནས་སྨྲས་པ། མ་ཧ་ན་པོ། ཏུ་ན་སྐྱེ་རྒྱལ་སྲིད་བགྱིའི། །ཕྱག་
འཚོགས་སྐྱེ་ཅི་ཞིག །དེ་ས། ཧྲཱི། བདག་ཅག་ཉི། བྲམ་ཟེ་ལ་བ་ཞུས་པས། དེ་ནི། བདག་གི་ཆམ་ལ་ཕབ་སོ། །ཞེས་སྨྲས་པ་དང་། དེའི་ཚེ་ཤིས་མ་དུ་ཞེན་འདོད་ནུ་བརྟག་པོ། །མི་ཞེས།
ཅིག་ཧཱུྃ་ལ་སོགས་ཏུམ་པོ་ར་བསྐྱང་འཕེ་འཁོད་བསྐྱེ་སེང་བ་ཞེས་གུ་ཧ་དག་ཡོག་པ་དང་། དེས་གསོལ་བ་ལ་ཕབ་འཚལ་ལ་བ། སིད་ལ་སྐྱེས་དང་པ་ཐ་ལ་དུ་ཡོ་བ་ཅན། །དེས་ཀྱང་རྒྱ

གི་ཚོགས་ཡན་ལག་བཞི་པོ་གླང་པོ་ཆེ་ཡི་ཚོགས་དང་། རྟ་པའི་ཚོགས་དང་། ཤིང་རྟ་པའི་ཚོགས་དང་། དཔུང་བུ་ཆུང་གི་ཚོགས་མི་འཇིགས་ཤིང་ཞུམ་པ་མེད་དོ། །དེ་ནས་དེ་དག་ཐམས་ཅད་ཐལ་བར་སྐྱེ་ནི་ཉེས་ནས་དེ་ར
ག་ཏེ་ནུ་ཡང་ཞབ་ཞུད། དཔུང་ཞུ་ནམ་དང་ཞལ་སྐྱེས་ཀྱང་ཞབ་ཞུ་ལ་དུ་ཞབ་ཅིག་ནུས་སོ་དེ་དོ། །རྒྱལ་པོ་ཡས་རྫི་ཞུ་ཞབ་ཞེས་པ་ལས་སྐྱེ་ཞིང་དགའ་རྣམ་ཡང་ཞབ་ཞབས་ནས་ག་རྟེ་ཏུ་ཡང་ཞང་ཞུང་། དཔུང་ཞུ་ནམ་དང་ཞལ་སྐྱེས་ཀྱང་འཕྲུལ
ང་ཞུ་གནམ་པོ་རྡོ་ནག་བ་ཞིག་སོ། །དེ་ནས་པོ་ཞང་ནས་ཀྱང་དཔུང་ཆེ་ཚོགས་ཡན་ལག་བཞི་པ་དང་བཅས་པ་ཞུ་རྒྱུ་སོང་ངོ་། །དེ་ཙམ་ཞིག་ན་གཏེར་ཞུ་ངར་དེ་ཞིན་དུ་རི་ཞུག་གི་ཞུ་ཕོ་ཞུ་བ་དང་བཞག་ཡན་ཆད
ཕྱིན་པ་གཞིག་མཐོང་ངོ་། །མཐོང་ནས་ཀྱང་བསོད་པ་ལ་དགྲ་ཞེས་པ། གསོལ་པ། འདི་དང་ཞལ་ལྡན་ཨ་ཤི་དག་ཅས་ཞུ་ཞུ་རྒྱ་སྐྱོང་བའི་མི་རྟ་ཞེབ་ཅེ་ཡི་དམ། དེ་ནས་ཞུས་པ། ཀྱེ། དགའ་ཞམ་ཞུ་རི་སྒྲོ་བ་འཕྲིང
ཞིག་ཏུ་ལ་ཞས། གང་ལ་འདི་ལྟ་བ་དེ་ཡི་རྒྱ་བརྒྱུད་དེ་ཞིང་ཚོ་ཡང་། རྟ་སྐད་འབྲི་ནི་བར་ཡོད་པ་དང་ཞུ་བ་ཆེ་ཞེས་སོ། །རྒྱལ་པོ་ཡིས་ཞུ་ཞུ་བ། གསོལ་པ། དེ་ཙ་དེ་བཞིན་ནུ་ཞུ་ཞུ་བ་ནམ། དེ་ནས་ཞུ་བ།
ཀྱེ། ཞུ་ཞུ་ཞུ་ར་དབང་པོ་ར་བཀྱིའོ། །གསོལ་བ་ལས་ཞུ་སྐྱོད་ཞེན་པ་ཞུ་ནས་ལ་གཏད་ནས་ཤེས་ལྷན་དགུ། །ཕོ་ཕེབས་ཡོ་བྱད་ཐམས་ཅད་སྦྲུ་རྐྱེ། འདི་ནི་དཔུང་གྱིས་ཤིག། །དེ་དག་གིས་དེ་ལ་དཔུང
བྱས་པ་དང་། དེ་ཀུན་དགོས་པ་ཞུར་རོ། །དེ་ནས་ཉི་མ་གཞིས་ཡོ་བྱད་ཀྱི་ཁྱད་པར་རྣམས་ཀྱིས་བསྒྲུབ་པས་གཟུགས་བཟང་ངོ་ཞུ་ཞུར་པ་དང་། གསོལ་པ་དེ་ཞུ་མོ་རང་ཞུ་ཆེ། དེའི་མི་དཔྱ་སོ

༄༅། །ཀླུ་མོ་སྒྲོལ་མ་ཞེས་བྱ་བར་བཏགས་སོ། །གསོལ་བས། ཀླུ་མོ། ངས་ལྷ་འདི་ར་གདུགས་ཚོད་ལ་སྤྱན་དྲང་བ་ཡི། ཁྱེད་རྒྱུན་ཐམས་ཅད་ཀྱིས་གླུ་བས་ལ་ལྷ་ལ་བདག
ཀྱི་ངོ་ཤེས་ཅིག །ཅེས་བསྒོ་བ་དང་། དེ་ཙ་ན་མི་ལྷ་བ་ར་འདུག་གོ །གསོལ་བས་རྒྱལ་པོ་ལ་སྨྲས་པ། ལྷས་བདག་གི་སྐམ་པ་ཡོངས་སུ་སྨྲ་ངེ་པ་ལྟ་ཞིག །དམི་གཞི་བཀས་སམ། དེས་
ཐུགས་པ། གསོལ་བ་བཏྲེད་ཀྱིས་མ་ངེས་པ་ར་དེ་ཕྱུར་བལྟ་བ་ར་བྱ། ལྷ། ག་ལ་ཏེ་དེ་ལྟ་ན། སྤྱན་དྲང་ན་ཏོ། །ཡབ་ས་ཏོ། པ་ན་བཏགས་སོ། །གསོལ་བས་རྒྱལ་པོ་ལ་ངེས་པའི་བཟའ་བ
ཏོ་དང་། བཅུད་བདག་སྒྱུར་ཏེ་ཁྲིམ་ཡང་དགྲི་དེ་བྱས་པ་དང་། རྒྱལ་པོ་དེ་འཁྲིམ་དུ་ཞེངས་སོ། །དེས་ཀྱང་རྒྱལ་པོ་ལ་འོས་པའི་དྲིལ་ཕྱི་ངོ་གི་ས་ཕྱིས་ནས་དྲི་སྣ་ཚོགས་ཀྱིས་བསྒོས་བའི
ཐུགས་ནི། ཀཱ་ལུས། ཕྱག་པ་ནམ་བཟླ་ཚོགས་ཀྱིས་ནི། སྐམས། གོས་ནམ་བཟླ་ཚོགས་ནི། བསྒོན་ཏོ། རྒྱལ་པོ་ལ་འོས་བའི་བ་ཤེས་གསོལ་ནས་གསོལ་བ་དང་ལྡན་ཅིག་ཏུ་བཀྲམ་དག
ངེ་བ་སྐྱོ་ཕན། དེས་ཀྱང་ཡེ་ཡ་ངས་བསྒོ་ར་བཞིན་ནས་ཡོ་ཡོད་འབབ་ལ་ནས་ངེ་ཡོ་ལ་བ་བསྒྲུབ་ལྷ། ཡབ་ཅིག །ཡོ་ཡོ་ད་སྒྲ་ར་སྒོ་ལ་ཅིས་སྐྱས་པ་དང་། དེ་ན་ཚོད་གཞོན་ནུ་བཞིན
མ་དེས་བརྒྱུ་ཡ་སེམས་སྤྱོད་དོ། །མཐོང་མ་ཐག་ཏུ་ཚབ་གསལ་བར་གྱུར་ཏེ་སྨྲས་པ། གསོལ་བ། འདི་སུ་འདྲ་མ་ཡིན། ལྷ། བདག་གི་ཀླུ་མོ་ལ་བགས་སོ། །གསོལ་བ། ཅི་འདྲ་ཞིག

ཀུན། ཧཱུྃ། མ་སྟུ་ལ་ཧོ། །གསོལ་བ། གཡ་ཧེ་རེ་ཧཱུྃ། ཙིའི་ཁྲིར་དཔལ་མི་སྐྱེན།། ཧྲཱིཿ རྟ་ལ་བབ་པར་འཚལ་ལོ། །དེ་རྒྱལ་པོ་གཏུམ་པོ་རབ་བརླང་དགེ་ཤིས་དཔལ་གྱི་འབྱོར་བ་ཕྱེན་པོས་རྒྱུད་མར་
ལས་སོ། །གསར་པས་རྣ་རྩེ་མ་ཕྲམ་ཅན་ཟླ་གྲི་ལ་གྲིས་གཞོན་པ་འདི་ནི། ཆོས་ཉིད་ཡ་ནེ་པས། རྒྱལ་པོ་ཡང་དེ་ལ་བཅོམ་ཧཱུྃ་ཀྱི་[illegible]་ཞིང་བཞུགས་པ་རྟ་ད་སྐྱེ། དེ་བཞིན་ལྷ་ར་ལེན་
ཤིང་འདུག་གོ། །པ་སྐོས་བས་བས་མཐ། སྔོན་དམ་བཅས་པ་བཞིན་བའི་སྲུང་མ་ཡི། འདི་ཡིན་ནོ། །སྐམ་ནས་བུ་མོ་ལ་འདྲེ་སྐྱང་ཚེས་ཀྱང་ངོ། །བུ་མོ་ཁྱེད་ཀྱིས་རྒྱལ་པོ་འདི་འི་རྒྱབ་ཏུ་ཞོན་
ནས་ཧཱུྃ་སྐད་ཐོར་དགུ་ཞུག་པར་སྐུལ་ལམ། དེས་ཅུང་ཟད་ཅིག་བཤད་ནས་བསྐུལ་བ། ཡབ་ཅིག། རེ་ཞིག་གཡ་ཧེ་རེ་[illegible]་མི་ཕྱིན་པ་བའམ་བར་འགྱུར་རོ།། །།འདི་ལ་བ
[illegible]་ཀྱིས་ཀྱི་བཅོད། བར་པོ་ནི་ཕྱག་རྒྱ་བདུད་ནུབ། བུད་མེད་རྣམས་ནི། མ་བསྒྲུབ་པར་མ་ཁས་པ་ཡིན་པས། [illegible]་ཅན་[illegible]་བཅན་གྱི་སྒྲ་[illegible]
པ་དང་། རྒྱལ་པོས་བསྒྲུབས་པ། ཧཱུྃ་མོ། འདི་ཙ་འཛིན་ཅིག། །དེས་བསྒྲུབ་པ། ཧཱུྃ། ཧཱུྃ་རྣམས་ལ་གཞུག་པར་བྱའོ་ཧོ། །དེས་བསྒྲུབ་པ། ཁྱེད་ཀྱི་ཧཱུྃ་རྣམས་ལ་ཙི་ཏྲ། ཧཱུྃ། བདག་གི་ཚེ་ཕྱག་བརྒྱ།
[illegible]་ལ་བས་སྐྱེས་པའི་དབང་ཡོད་[illegible]་ཧཱུྃ་རྣམས་ལ་གསོལ་བ་བཏབ་པས། གཡ་ཧེ་ར་བགེགས་བདེན་ཡང་ཀོ་བ་སྒྲུབ་ནས་སྐྱུར་འཕོར་

༄། །ཞས་ང་གིས་བདག་གླུ་ལེན་པའི་ཕྱིར་བཏུ་བདག་ཡོན་ཏན་ཏྲ་ཤཱ་དེ་ནས་ཏུ་ཥ་ལ་ཧོ། །ཞེས་བཀྱེས་པ་ལས། བདག་ནི། ཀླུ་ལ་བུ་ལ་ཡ། ཀླུ་ཡི་བཙུན་མོ་རི་ཡ་བོང་ངོ་། ཀྱེ་ཆེ་
ནམ་ཅི་ཞིག་བྱུང་བ་དཔག་གི་དོན་ལ་ཡི་བཀྱེ་སོ་བར་བཀྱུར་ངས་སོ། །ཞེ་དང་བཞིན་ནོ་ཆགས་ལ་ཞེན་པ་ཡི་ཉམས་ཀྱིས་ནི། མི་ཁྱབ་ཅི་ཡང་མེད་པ་ཡིན་ངས་དེས་སྨྲས་པ། ཀླུ་མོ། ཁྱོད་ཀྱི་དོན
ཏུ་ངེད་ཆེ་དང་ཀུན་གསོལ་འཁྲུལ་བ་ཡིན་པ་ལ་ཐམས་ཅད་བསྐྱུར་ཀྱི། བདེ་བར་བརྒྱུད་ཅིག །དེ་ཡང་ཅང་མི་ཤེས་པར་འཁྱོགས། རྒྱལ་པོ་གཙུག་ན་ནོར་བ་སྲུང་བ་འི་སྨྲས་པ། ཀླུ་མོ། ཁྱོད་ཅི་རི
ཁྲིར་ཡི་སྐྲ་བར་འཁྲུག །ཀླུ་མོ། ཁྱོད་ཀྱི་བསྒོས་པ་གཞན་ཡང་ཉལ་བར་མེད་ཁྱད་པ། དེས་སྨྲས་པ། ཀླུ། ཁྱུ་བ་རྒྱང་ལམ་ཤིས་མེད་ཀྱི། ཚོང་ཁང་དེ་འི་རྒྱལ་སྲུབ་ཐམ་ཞེས་འདུག་ལ་ངོ་ཞིག་ཀྱིས
སྐྱིད་ཅིང་ཞིབ་པ་བརྗོད་པ་བརྗོད་པར་བཀྱི། ཡི་སྐྱ་ས་ལོ་ཏ་པའི་ཞིམ་ཁྱུད་ཡིད་སྨྲ་དང་བཀླུ་བ་བར་བཀྱི། །དེས་སྨྲས་པ། ཀླུ་མོ། དེ་ཡང་གླུ་སྐྱེ། ཁྲམ་ཞེས་དཀྲུག་འདེན་པ་ཞི། ཡོད་ན། ཉེ
ཀྱང་ཡི་ཕྱུང་ལེན་པ་ཞིག་ཚོལ་བར་བཀྱུར། །དེས་སྨྲས་པ། ཀླུ། ལེགས་ཀྱི། ཡི་ཕྱུང་ལེན་པ་བཙོལ་དུ་སོང་། དེའི་ཚེ་ཡུལ་ན་རྗེ་ཞིག་ནས་བཞིན་པ་ཞིག་ནང་ཁྲིམས་ཞལ་འཕར་ར
རྒྱལ་དུ་ཕྱིན་ནས་སོ། །དེས་སྨྲ་དང་ཚོང་ལ་ཡིད་ཧྲན་པ་བཞིན་དུ་ཆགས་ཀྱིས་ཞི་ཡིད་ཀྱིས་བཞིན་པ་དེས། རིང་ཐམས་ཅད་བཙོང་ངོ་། དེ་དང་ཧ་ལན་ཅིག་ཞིས་པ་དེ་ཧྲན་ཧྲག་པར་ཆགས་སོ།

དེའི་བླ་མི་གང་དག་ཡིན་པ་དེ་དག་ཐམས་ཅད་ཀྱིས་བོར་ནས་བྲོས་པ་དང་། དེས་དེ་ལ་སྨྲས་པ། ཧེའི་སྐྱེས། བདག་ནི། ཞིང་པ་མ་ལགས། ཚོང་པ་མ་ལགས། གྲོང་མི་ཐོང་ཐོགས་ནས་ཡུལ་གཞན་
དུ་འགྲོ་བ་ཡང་མ་ལགས་ཀྱི། གཞན་དུ་ན། ཁྱེད་ལྟ་བུ་དག་ལས་རྣེང་བགང་ལགས་པ་དེས་འཚོ་བ་ལགས་པས་ཀརྞ་པ་ཊ་ངག་སྐྱོ་ལ་ཙིག། ཡང་ན་སྐྱེས་བུ་གཞན་གྱི་སྣ་བས་ཕྱེ་ཞིག། དེས་
སྨྲས་པ། བཟང་མོ། ཁོ་བོ་ལ་ཀརྞ་པ་ཊ་ངག་མེད་མོད། ཇི་སྟེ་ཀརྞ་པ་ཊ་དགོས་ན། ཁྱོད་ལས་ལྷག་པ་བག་ཞན་སུ་ཞིག་ཡོད་དེ། སྤྱི་ན་ཆེས་མེད། འོན་ཀྱང་ཁྱོད་བདག་ལ་སྨྲུག་པས་འདི་ནི་
འཕྲོག་གོ། མ་བསྐྱུད་ཅིག། ཅི་སྟེ་བདག་གིས་སྨྲས་པ་བཞིན་པ་དེ་བྱེད་ན། ཇི་ལྟ་ན། གདོང་བདག་ཁྱོད་ལ་སྨྲུག་པར་ཤེས་སོ། །དེས་སྨྲས་པ། བཟང་མོ། མགོ་བོས་བཀུར་རོ། །དེས
བཤད་བྱས་ནས་དེའི་སྐྱེ་དུ་ཀྲུ་ཤུབ་གི་ཚིག་གསུ་བཞག་སྟེ་སྨྲས་པ། ཅི་སྟེ་ཁྱོད་བདག་ལ་བརྩམས་ན། ཀྲུ་ཤུབ་གི་ཚིག་གསུ་འདི་སོས་ཤིག། དེས་བཀྲུ་བར་བཙུམས་པ་དང་།
དེས་རྡོག་པ་བཀྲིག་བསྐུམ་ནས་ལུས་ལ་ཏེ། བཀྲེན་པ། ཅི་འདི་ལྟ་བུ་དག་ཀྱང་བྱེད་དམ། རྩིག་པ་ཁྱོད་དང་ལྷན་ཅིག་མི་འདུག་གི། སོང་ཞིག། ཅེས་སྨྲས་ནས་དེས་དེ་ཁྱིམ་ནས་བསྐྲད་
དོ། །དེ་ཡང་བྱི་ཕྱང་ལ་ཁྱམས་པ་ཞིག་སྟེ། བི་ཕྱང་ལེན་པས་འཚོ་བ་འཚོལ་བར་གྱུར་ཏོ། །རྒྱལ་པོས་གསོལ་པ་ལ་སྨྲས་པ། ཁྱོད་ཀྱི་བུ་མོས་འདི་ལྟ་འདི་ལྟར་ལྷ་རྣམས་ལ་བསོལ

༄། །བཏུས་ཏེ། བྲམ་ཟེ་མ་དབྱུག་ཐུབ་འདོད་ཅན་ནི། དཔལ་ཡོད་ན། ཡི་ཕྱང་ནུས་བླང་བར་བྱ། དེས་སྨྲས་པ། ལྷ། ས་འཛིན་པ་ཡི་ཕྱང་ལེན་པས་འཚོ་བར་འགྱུར་བ་ཞིག་མཆིས
ཀྱི། དེའི་མིག་དང་ཀྱིས་བཀག་བསལ་བ་འདུ་བྱུགས་པར་བགྱིའོ། །རྒྱལ་པོས་སྨྲས་པ། གསོལ་པ། ལེགས་ཀྱི། དེ་བཞིན་དུ་གྱིས་ལ་ཕྱུག་ཅིག། རྒྱལ་པོ་དང་མ་དབྱུག་ཐུབ་འདོན་པ་ངང་པ་བདུན་བརྩེ་སྤྲ
ཀྱི་སྐྱེ་དང་འཛོམས་ནས་དེས་མ་དབྱུག་ཐུབ་འདོན་ལ་ཧི་ལྷུར་གྱུར་པ་ཐམས་ཅད་བསྙད་པ་དང་། དེ་ཅང་མི་ཟེར་བར་འདུག་གོ། གསོལ་པས་བྱུང་ངས་འཛིན་པའི་མིག་དང་ཀྱིས་པ་བཀག་བསལ་ཡང་བ
བདུན་བརྩེགས་ཀྱི་སྐྱེ་དང་བཞག་གོ། སྐྱེས་དང་པོ་བུ་མོ་སྐྲ་ལ་མ་ཡང་དེ་མཚར་དང་། བཀྲ་ཤིས་དང་། བདེ་ལེགས་དགེ་ཚུལ་ཏེ། གསོལ་དཀར་པོ་བགོས་ནས་རྒྱལ་པོའི་རྒྱབ་ཏུ་ཞེན་པ་དང་།
བྲམ་ཟེ་མ་དབྱུག་ཐུབ་འདོན་ཀྱིས་ནི། ཤིས་པར་བརྗོད་པ་བརྗོད་པར་བརྩམས། ས་འཛིན་པའི་མིག་ནི། ཡི་ཕྱང་བླངས། རྒྱལ་པོ་གདུམ་པོ་རབ་སྣང་ཡང་རྟེ་ཞི་སྐྱེད་འཕྲིན་པར་ཞུགས་པ་དང་།
ས་འཛིན་པ་དེས་ཁམས་པ། ཁང་པ་འདི་ནི། བདུན་བརྩེགས་ཡིན་ནམ་རྣམས་འདི་ཡིག་ལ་ཐར། གདོན་མི་ཟ་བར་འདི་ར་བདག་ཧྲུབ་བུ་མེད་ཀྱི་ཁང་དུ་གྱུར་པ་འདུག་འབྲིག་བུད་མེད་
ཀྱིས་ཚེ་བྱིན་ནོ། །སྐྱ་ཤས་དེས་གླུ་ཚིག་ཚུ་བླངས་པ། རྒྱལ་པོ་ཙི་ཀ་བསུས་བྱུར་བརྟུམ། །རྒྱལ་པོ་ཙི་ཀ་བསུས་བྱུར་བརྟུམ། །དེ་ནི་འདི་ང་ཡང་ཚེར་འདུག་ཡིན། །དེ་ན་འདི་ང་ཡང

ཚེར་འདྲ་བ་ཡིན། །ཞེས་ཟེར་ཞིང་དེ་ཡི་ཕྱ་དམི་ལོ་ན་བར་ཡང་ནས་ཡང་དུ་རྒྱུན་མི་ཆད་པར་སྐུ་ལེན་ཅིང་བསྒྲུ་ཚིག་དེ་སྨྲ་འོ། །རྒྱལ་པོས་དེ་ལ་དྲིས་པ། ཀྱེ་སྨྲེ་ས་བུ། ཁྱོད་ཀྱི་དོན་ཅི་ཡིན། དེ་ལ་ཧི་ཁྲམ
ཁྱུར་པ་རྣམས་བརྗོད་པ་དང་། དེས་ངས་མ་པ། འདིས་བདག་ཤེས་ཀྱི། ཡུལ་དུ་བྱུང་བར་བྱའོ། །སྨམ་ནས་རྒྱལ་པོས་དེ་ལ་ཀུན་པ་ཙ་ལྷ་བརྒྱ་བྱིན་ནས་ཡུལ་དུ་བྱུང་ངོ་། །དུས་ག་འཚ་ཞིག་ན་མདུན་
ན་འདི་ན་ཀྱིས་རྒྱལ་པོ་ལ་ཀླུ་ཁྱོད་ཀྱིས་མི་ཤེས་པ་ཞིག་བཀྲིས་ཏེ། རྒྱལ་པོ་དགའ་ནི། བུད་མེད་ཀྱི་ནང་དུ་ཁྲུར་བམ་ལ་བཀས་སོ། །ཞེས་སྨྲས་པ་དང་། དེ་སྐད་མེད་པར་ཅང་མི་ཟེར་བར་འདུག
གོ། དེས་ཀྱི་དེ་ཉིན་གསོས་པ་ལ་སྨྲས་པ། དེ་བྲམ་ཟེ་དེས་འདི་སྐད་ཅེས་སྨྲས་ན། དེ་རང་གི་ཀུང་མས་མགོ་དུམ་ར་གཞུག་ན། ཁྱོད་ཀྱིས་ནུས་སམ། དེས། ལྷ། རེ་ཞིག་བརྟགས་ཏེ་བགྱིའོ། །
ཞེས་སྨྲས་ནས་གསོས་པས་ཁྱིམ་དུ་སོང་སྟེ་ཀུང་མ་ལ་སྨྲས་པ། བཟང་མོ། བྲམ་ཟེ་མདུན་ན་འདོན་གྱིས་ལྷ་ལ་འདི་དང་འདི་སྐད་ཅེས་སྨྲས་པ་ལས། དེ་ཁོ་བོ་ལ་སྨྲས་ན། ཁྱོད་ཀྱིས་ཅི་ནུས
བྲམ་ ་དེ་རང་གི་ཀུང་མས་མགོ་དུམ་ར་གཞུག་པ་དེ་ལྟ་བུའི་སྤྱར་བཏུབ་བམ་ནུས་སམ། དེས་སྨྲས་པ། རྗེ་འི་སྤྱིས། འདི་ལ་ཅི་ཞིག་བགྱིར་མཆིས། དེ་ལྟ་ཞིག་བགྱིས་ལ་བགས་སུ་ཁས་ཀྱི་བཟི་ཤུ
ཤེ། དེས་སྨྲས་པ། བཟང་མོ། གལ་ཏེ་ལྟེན། ལེགས་སོ། །ག་ཡོན་ཚ་འི་ཀུང་མ་ཡང་གཞོན་ནུ་ཞིག་དུ་འགྱུར་བས། དེས་བྲམ་ཟེ་དེ་ཡི་ཀུང་མ་དང་ལྷན་ཅིག་མཛའ་མོར་བྱ་བར

༄༅། །བརྩམས་སོ། །གང་གི་ཚེ་དེ་གཉིས་པ་ཟན་ཅུང་ན་ཕྱེ་ངས་པར་གྱུར་པ་དེའི་ཚེ། དེས་བྲམ་ཟེ་མོ་ལ་སྨྲས་པ། གྲོགས་མོ། བདག་གི་ཁྱིམ་ཐབ་ནི། རབ་ཏུ་བྲམས་ཏེ།
ཏེ་བདག་གིས་བཟང་སྨྲས་པ་དེ་བྱེད་དོ། །དེས་སྨྲས་པ། གྲོགས་མོ་མ་སོ་སོ་ལ་ཐུབ་པ་རེ་སྐད། ཇི་ལྟར་ཁྱིམ་ཐབ་བ་བདག་གི་དབང་དུ་འགྱུར་བ་དེ་ལྟར་ཁྱོད་ཀྱིས་ག་ལ་འགྱུར། གསོལ་བ་ནི
ཞུ་ན་ཡས་སྨྲས་པ། གྲོགས་མོ། ཅི་སྟེ་ཁྱོད་ཀྱི་ཁྱིམ་ཐབ་བཙོད་ཀྱི་དབང་དུ་འགྱུར་ན། རྟ་ཡི། དེའི་མགོ་ཁྱི་ཞིག། དེ་དེས་དགྲ་ལ་བསྐྱུད་པས་གྲོགས་མོ། མགོ་དེ་ཡི། རྟོས་ཤིག། ཅེས
སྨྲས་ནས་དེ་ནས་དེ་མོ་ཙན་ཁྱེའི་ནས་ཁྱིའུ་དྲ་བ་ཅན་གྱི་སྐྱེད་ན་ཏ་ལ་ཏེ་དགོས་སོ། མང་ཟན་འདོན་གྱིས་དྲིས་པ། བྲམ་ཟེ་མོ། འདི་ཅི་འདི་ཐ་ཚོས། དེས་སྨྲས་པ། བྲམ་ཟེ། ལྷ་རྣམས་བཀྲུས
ལས་གྱུར་ཏེ། །དེས་སྨྲས་པ། བྲམ་ཟེ་མོ། ཁྱོད་ཀྱི་ཁྱིམ་ན་མི་བདོག་གམ། ཅི། ཁྱོད་ཀྱིས་ལྷ་རྣམས་ལ་ཡ་མཆོད་ཞེ་བ་གང་ཡིན་པ་དེ་ཐམས་ཅད་ཀྱིས་ཤིག་དང་དེ་བདེ་བར་འགྱུར་རོ། །དེ་ཙམ
མི་ཤེས་བར་འདུག་པ་དང་། མང་ཟན་འདོན་གྱིས་སྨྲས་པ། བྲམ་ཟེ་མོ། ཁྱོད་ཀྱིས་ལྷ་རྣམས་ལ་ཞིག་ཤིག་ལས་བླུ་ཤིག། དེས་སྨྲས་པ། བྲམ་ཟེ། གང་གི་ཚེ་ཁྱོད་བྲམ་ཟེའི་ཚུལ་དུ་གནས་པ
ལྷ་རྣམས་མཆོད་པ་དེའི་ཚེ་བ་ལོ་གི་སྐྱེ་བ་ལྷ་རྣམས་ལ་འབྱོར་ཀྱི་ཅེས། [illegible] ལྷ་རྣམས་ལས་བྱེད་པ་ཅད་བྱུང་བའོ། །ཞེས་བསྒོ་བ

བྱས་པ་ལས། དེའི་རྗེས་ལ་ཁྱོད་ཀྱང་ལོངས་སྤྱོད་སྐྱེས་པར་གྱུར། བདག་གིས་ཀྱང་བརྗོད་དོ། དགེ། ལྷ་དེ་རྣམས་འཁྱུགས་པར་གྱུར་དེ། མདོར་ན་དགའ་སྤྱོད་ཚུལ་བས་སོ། །དེས་སྨྲས་པ། བྲམ་ཟེ
མོ། ཁྱོད་ཀྱིས་གང་ལྷ་རྣམས་ལ་གསོལ་བ་བྱས་པ་དེ་ཡང་འདི་ཉིད་ཡིན་པས། ལོངས་ཤིག་ཕྱ་ ལྷ་ལ་གསོལ་ཏེ་ཐམས་ཅད་བསྒྲུབ་པར་བྱའོ། །དེས་གསོལ་པའི་ཚུལ་མ་དེ་ལ་བདག་གི་ཁྱིམ་ཐབ
གི། འདི་སྐད་དུ་ལྷ་ལ་གསོལ་ཏོ། །ཐམས་ཅད་ཀྱིས། །ཞེས་ཟེར་རོ། །ཞེས་སྨྲིང་པ་དང་། དེས་ཀྱང་གསོལ་བ་ལ། རྗེའི་སྨྲས། མདུན་ན་འདེན་གྱི་ཚུལ་མ་དེས་བདག་ལ་འདི་སྐད་དུ། བདག
གིས་ཁྱིམ་ཐབ་ཟས་ལེགས་པ་བཅུ་ལྔ་སོ། ལྷ་ལ་གསོལ་ནས་ཐམས་ཅད་བྱའོ། །ཞེས་ཟེར་རོ། །ཞེས་སྨྲིང་པ་མཆིས་སོ། །གསོལ་བས་ཀྱང་རྒྱལ་པོ་ལ་སྨྲས་པ། ལྷ། དེ་ནི་གྲུབ་པ་ལགས་ཀྱི
མདུན་ན་འདོན་ཁྱེད་ལ་ཕུར་མ་ཆེས། མཁྱེན་པར་མཛོད་དུ་གསོལ། རྒྱལ་པོས་སྨྲས་པ། གསོལ་པ། དེ་དག་འི་ཆེད་ཡིན་པས་བག་མ་ཚོལ་ཞིག །ཟེ་ཞིག་ན་མདུན་ན་འདོན་དེ་རྒྱལ་པོ་ལ་གསོལ
དུ་སོང་སྟེ་ལྷ། བདག་ལྷ་རྣམས་ཀྱི་དོན་ཅུང་ཟད་ཅིག་བགྱིད་དོ། ལྷ་དེ་ཞིག་ན་བདག་ཞིང་མཆིས་པར་འཚལ་ལོ། །རྒྱལ་པོས་སྨྲས་པ། ལེགས་ཀྱི། དེ་བཞིན་དུ་བྱིས་ཤིག །དེ་ཁྱིམ
དུ་སོང་ནས་ལྷ་ཁྱིམ་དུ་ཁྲིད་དེ། །དེ་ནས་གཏོར་མ་གྱིས་ཏེ་ ལྷ་ཁྱིམ་ན་གནས་པའི་ལྷ་ཡང་ཡོངས་སུ་སྨྲས་པ། །ཁྱོད་རྣམས་གསོལ་བ་ཅི་ཞིག་རྒྱུ་ཡིན། ཤེས་བྱའོ། ཉེར་ཏེ་སྐྱེས་ཤིང་མོང་ཞིང་ཉིད་ཀྱིས་སོ། །ཞེས་སྨྲིང་པ་དང་། དེས

༄༅། །ཁྱུང་བཀོལ་བ་ལ་བསྟོད་དོ། །བསོད་ནམས་ཀུན་རྒྱལ་པོ་གཙུམ་པོ་རབ་སྟོང་ལ་སྐྱུས་པ་དང་། དེ་ནས་ཅུང་གོ་འདྲེ་མཛད་ཞིང་ན་འདོན་ནི་ཁྱུང་ཚེས་བསྒོ་རོ། །བསོས་
བ་ལ་ཀྱུང་ཀྱེ་ཁྱབ་ཉིས་ཤིག་ཤི་གླུ་ཅིས་བསྒྲུབ་པ། བདག་ཉིད་ཀྱི་ནི་ད་བཀུག་ས་སྡོམ་པ། །ཤེས་རབ་དང་ལྷན་ཞིང་དེ་ཡེ་ནས་སྤྲོ་ལམ། །དབུ་རྟ་ནི་རྒྱ་ག་ར་མཛམ། །མཐུ་ཞེན་ན་དེ་ཉིད་མགོ་ཁྱེལ་སྟེས།
ཞེས་བསྡུ་ནས་སོ། །ཧཱུཾ་ཙཾ་ཡ་ཡུ་མཛད་ཞིན་ལ་རི་ནེ་བཞི་གྱིས་ཞིང་སྐྱེལ་པ་ནི་ཀྱང་ཀྱང་ནོར་ས་པ་དང་། ཁྱུང་ངེ་གཞི་སེ་ཀྱིས་སྐུ་ཅིག་ཁྱུ་ལ་རབ་བསྡུ་མས་པ། གདན་ཀྱུང་མེད་པ་ཐུགས་སྡུད་པ།
ཤེས་ཀ་ར་དང་ལྡན་ཞིང་ཤེས་རབ་སྤྲོ་བས། །དེ་ནས་རྟ་ཉིད་རྒྱས་ཀྱང་དེ་ལ། །ཞེས་ཀྱང་ནས་བཀབ་ཅེ་ཞིག་པས་དེ་བཞིན་དུ་ཕྱུང་ནས་མཛད་ཅིང་བར་དོན་ནས་ཀྱི་ཁྱིལ་ཏེ་ཤེས་ཞིང་ཀྱུས་པ་དང་། དེ་ནས་བདག་མི་ཚེན་
མི་ཟེར་སྡེ། མདུན་ན་བཞི་ཡིན་པ་དེ་ཉིད་ཅུ་ཡ་རྒྱུ་ལ་ལོ་བ་ཡིན་ནས་མཁས་པ་སྐྱེད་ཆེ་སླ་བ་ལ་སྐྱུས་སོ་དང་། །བསོད་ནམས་དང་སེམས་པ་དག་སྐྱུ་བཞིན། དེ་དག་ལ་བརྩོན་ནས་བཙུན་པས་ཉམས་བཞིན་པ་ཅན་ནི་
ཀྱི་ལ་ཀྱང་ཅེ་ལྡོ་ཡིན་ད་ད་བསྡུས་ས་ལ་ཡིན་སྐྱེལ་བའི་ཞིང་ལ་ལ་ཡེ་དེ་ཅེ་ས་ཀྱུས་པ་དང་། རྒྱལ་བའི་སོས་མཛད་ཀྱུན་འདོན་པ་བསྒྲུབ་པ། མ་བཞི་ནི། ཁྱུང་ཀྱིས་བསོས་ན་དེ་བཙོ་ཏེ་བསྡུས་ནས།
ཞེས་སྒྲུབ་པ། ཧྲཱི། ཧོ་ཞིག་ཏེ་བཟླས་ཀྱིས་ཡེ་ཞི་བ་ལ་ཀྱུས་ཏེ་བསྒྲིབ་བོ། །དེ་ཡི་ཚེ་ནི་རྒྱུ་མ་མ་ནས་བ་བཞིན་ཡོད་ནས། དེ་སོ་དེ་བསྒྲུབས་པ། ཚེ་ཕྱི་བསོས་པ་འདི་རྒྱལ་པོ་ནི་བཙོན་དང་

འཚམས་པའི་ཚེ་དུ་ཞིག་དུ་བདག་ལ་མགོ་བ་རྩ་ཡ་ས་ན། དེ་ལ་ཁྲོ་བ་ཀྱིས་བཅོ་བ་ར་བུ་སན། བདག་གི་ཤ་ཁྲག་ཐམས་བར་འགྱུར་རོ། །ཞེས་སྨྲས་པ་དང་། དེས། ཞིང་པོ། རི་ཞིག་ཕྱུགས་ཀྱི་མི་ཕྱུགས་ཉེ་ན་ཏེ་
བསྒྲིལ་ལོ། །ཞེས་སྨྲས་པ་ནས་རྩེ་མོ་མིག་འཕྲུལ་གྱིས་འགྲོན་པོ་སྐྱུག། ཕྱུག་དར་གྱི་ཕྱེ་བོ་ལས་ཁྲིམ་དུ་སྒྲུབ། རྒྱལ་པོའི་རྒྱལ་སྲིད་ལས་དེ་དུ་དོན་གྱི་ཆུ་མ་ག་ཏུ་ལས་བཟང་ཞིང་བརྒྱ་ནུ་སྐྱེ།
བསམ་རྫོང་པ་ལ་ཞིག་སྐྱེལ་ལ་ཏོ། །རྒྱལ་པོ་ཤཱཀྱ་ཏུ་སྐྱོད་པ་ནི། གཡུ་ཏེ་འགྲོན་པོ་འོང་ན། དེ་ལ་བདག་ནི་ཀྱིས་ལོ་ན་མ་བཅོ་ད་པ་ཡམ། ཡང་ན་གསོལ་བ་ཡ་ཏེ་ངོ་། །གསོལ་བས་འགྲོན་པོ
ངེ་དྲག་ལས་འཕྲུ་མ་ཀྱང་དེ་བར་བཙུན་ས་ན། རིས་འགྲོན་པོ་ནམས་ལ་བཀྲིས་པ། ཤེས་སུ་ན་དག། དེ་དང་དོན་གྱི་ཁྲིམ་བ་དང་ཡིན། དེ་དག་གིས་ཁྲིམ་འདི་ལ་བབས་སོ། །ཞེས་བསྒྲུབ་ཏོ།
ངེ་ར་ཕྱུགས་པ་དང་། མི་ཞིག་ན་དེ་དོན་གྱི་ཆུ་དམ་བརྟུལ་ས་བཟང་པ་མཛེས་པ། བསྐྱམ་སྨྲ་བ། དབང་པོ་འཕྲུལ་བ། སོ་སོ་ལ་ཡང་བར་ཏུ་ད་པ་ཞིག་མཐོང་ངོ་། །མཐོང་མ་ཐག
ཏུ་ཆགས་པ་བསྐྱེད་དེ་ལོང་སྨྲས་པ། བཟང་མོ། ཁྱོད་ལ་སྤུ་ཅིག་ལ་ཞེན་པ་ཀྱང་སྐྱེད་ན། བཤོས་དེ་ཤིག་མི་བ་ཅད་པ་ར་བགྱིའོ། །དེས་སྨྲས་པ། རྗེ་འོ་སྐྱེས། དེ་ལྟར་ན། བགྱིས།
འདི་ཀྱང་མ་ཆོད་མོ་དགའ་བ་ཐམས་ཅད་ཐུབ་པ་ཀྱིས་བོ། །འོ་ཡིན་ཀྱང་རྒྱལ་ཀྱིས་མཚན་མོ་སྐྱུལ་བ་དང་། གསོལ་བས་དང་དང་ལྷན་ཅིག་དགའ་བ་ཐམས་ཅད་སྤྱོད་ན། དེ་ཚེ་མཚན་མ་གུལ་བ་ལ་བྱུང་།

༄། །དེ་བཞི་ཤེས་པོ་གོ། །མིག་འཕྲུལ་མ་ལ་འཁྲིས་མིག་འཁྲུལ་སྣང་བ་བརྟས་པ་དང་། གསོལ་བ་འདེབས་པ་དང་འབྲེལ་བ་གདོང་ཀློང་ཀྱིས་མཐུ་ལ་ནུས་པ་འབྱུང་། དེ་ཉིད་ལ་ཞིང་
འཁྱུག་གོ། །སྤྱོད་ཕྱོགས་ཕྲེང་རྒྱ་མ་ཡོད་པས་ཡོལ། སྒྲ། གསེར་པའི་གནས་སྣ་ཚོགས་བས་ནས་། གཟིགས་པ་ཏོག་ཅིང་སྨྲས་པ་དང་། རྒྱལ་པོས་བརྒྱ་པའི་ཕྱིར་སྨྲོན་ཚིགས་པས་བཅུ་སྟོང་ཕྱག་དུ་མ་བསྐྱུས་
ཏེ་དེ་ནས་རྒྱལ་པོས་དེ་ན་བོ་ལ་གྱི་སྒྲས་བསྒྲུབས་ནས་ཡུ་སྤྱི་སོང་། ཞི་སྤྲུལ་འདོད་པ་དང་དམིགས་བཅས་བུ་དགའ་ནས་སྒྲུབ་པའི་དེའི་ཞག་འདི་བཞིན་མཐོང་སྨྲས་པ་དང་། དེ་རབ་ཏུ་སྐྱེ་དགས་ནས་བདེ
ཏེ་ཞེས་སོ། ...། དགའ་ནས་འཆི་བར་གྱུར། །སྐྱ་མཐོ། །ཡིད་ནུས་མ་པ། བ་ཀླུ་དང་བཀོར་ནའཆི་བ་བར་གྱུར་བའོ། དགོ།
... ཀྱང་འཁྲུལ་བའོ། །སྐྱ་སྣ་ཚེ་དང་སྤྱད་པ་ཀུན་དུ་ནི་བུ་ཆེན་པོ་བ་དང་ནན་བ་དེ་སོང་དེ་སྐྱེ་གྱིན་ནས་ཚོ་དང་བྱེ་ན་བ་ཀུན་ཏུ་ནི་བུ་ཆེན་པོ་ལ་བདེ
ས་དང་ཅེ་བསྐྱུས་སོ། །...། ...འཆི་འགྱུར། རབ་ཏུ་དགྲ་དབང་གསོལ། ངས་ནི་རབ་ཏུ་སྦྱར་དང་སྐྱེ་བསྐྱེན་པ་བར་ཟླ་བས་པ་བྲན་ནམ་པ་ཅིག་ལས་འཁོར་བའི་ཕྱུང་
སྟོན་ཏུ་བཙུག་གོ། །རྒྱལ་པོ་གཙུག་ལ་རབ་སྐྱད་དེ་ཡོད་པ་དམ་སྐྱེ་འབུར་བར་ཀྱང་ནས་འཕོ་ད་རབ་ཏུ་ཕྱུང་བ་ལས་བས་སྐྱ་སྟོན་ཀྱི་གཉིས་དེ་སྐྱབ་བཞིན་བཞུགས་སོ། །ཅེས་ཞི། བཟང་

སྐྱོང་དང་འཛིན་པ་ཉིད་དང་ནི། །བུད་མེད་རྣམས་དང་བདས་འི་རྒྱལ་པོ་དང་། །ནོར་ལྷས་བྱིན་པ་དང་ནི་ར་བསྣང་དང་ནི། །རྒྱལ་པོ་རྡོ་རྗེ་འཛིན་ག་ཙུ་ནི་སོང་བ་དང་། །མི་ལམ་སྨིན་པར་བསྒྱུར་བ་ཐམ་ཡིན། །
རྒྱལ་པོ་ག་ཙུམ་པོར་བསྣང་མ་ལ་ཆེན་པོར་འགྲོ་བ་ནྣམ་པར་རྟོག་པ་བསྐྱེས་ཏེ། ཅི། བདག་འདས་ན་གཞོན་ནུ་བ་ལ་སྐྱོང་དགེས་རྒྱལ་སྲིད་བྱ་བར་ནུས་སམ། འོན་ཏེ་མི་ནུས་སྙམ་མོ། །ཡང་
ལས་མ་པ། ར་ཞིག་འདི་བག་མ་པར་བྱའོ། །སྙམ་ནས་དེས་དེ་ཡིས་ཏེ་སྨྲས་པ། བུ། དར་ཞིག་བཙུན་མོའི་འཁོར་དུ་བྱ་བསྡུང་རང་ཅིག་ཡོད་དང་། བདག་བཀའ་དུ་གྱི་བར་དུ་བཙུན་མོའི་འཁོར་གྱི་
ནང་ན་འདུག་གི། དེའི་བར་དུ་ཁྱོད་ཀྱིས་རྒྱལ་པོ་བྱིས་ཤིག །ཅེས་བསྒོ་ནས་དེ་རྒྱལ་པོ་བྱ་དང་ཅིང་། རྒྱལ་པོ་ག་ཙུམ་པོར་བསྣང་ངོ། བཙུན་མོའི་འཁོར་གྱི་ནང་ན་འདུག་གོ། །གཞོན་ནུ་བ་ལ་ང
སྐྱོང་ཡང་རྒྱལ་པོ་དང་། ཕྱིར་རྒོལ་བ་རྣམས་ཀྱི་ཐ་སྙད་ལ་ལེགས་པར་སྤྱོད་དོ། །རྒྱལ་པོའི་མི་རྣམས་ཀྱིས་བྲུ་བཙྲེ་ཐང་། ཕྱུ་མེད་གང་དག་བཟུང་བ་དེ་དང་དེ་དག་ལ་སོ་སོར། ཀྱི་མ་ཕྱོད་
ལ་མེད་འདི་འདོད་དམ་ཞེས་སྨྲེ་ལ། ཕྱུ་མེད་ལ་ཡང་ཁྱོད་སྐྱེས་པ་འདི་འདོད་དམ་ཞེས་སྨྲེད་ཅིང་། གལ་ཏེ་དེ་དག་ཕན་ཚུན་མཐོང་བར་འདོད་པར་གྱུར་ན། དེ་ནས་བློན་པོ་རྣམས་ལ།
ཞེས་ཐྲིན་དག། འདི་གཉན་ཚུན་མཐོང་བ་ལ་འདོད་ན། དེ་ཅི་ཕྱིར་མི་འདོད། །འདི་དག་ལ་འི་ཆབ་པོ་གན་ཚོགས་ཀྱང་ཁྱུ་ར་ཀྱང་གཉན་པར་འདི་དག་ཅི་དག་ར་སྐྱོང་ཅི་འགྲོ

༄། །ཕྱི་ནང་གཅིག །ཚེས་བསྒྲོན། །རབ་འབྱུང་རྣམས་ལ་ནི། ནམ་ཏ་ནཱ་ད་བཏྟ་ཧྲཾ། །ཞག་ཆུང་ན་ལོ་ནི་རྟེ་རྒྱལ་པོའི་ཕྱིར་ཕྱུང་ནས་གསོས་པ་ལ་སྨྲས་པ། གསོས་པ།
ༀ། གཞོན་ནུ་བ་ལ་སྐྱེད་དབང་ས་ནུས་རྒྱལ་འཕྱིད་ཅིང་ནུས་སམ། དེས་སྨྲས་པ། ཀྱཻ། ཧོ་ནི། ཐོབ་སམ། ནོན་གྱང་ཕྱི་བ་བཀྲིད་པ་རྣམས་ནི། དར་བ་ར་འབྱུང་ལགས་སོ། །རྒྱལ་པོས་སྨྲས
པ། གསོལ་བ། ཁྲི་བ་ཁྱེད་བ་དང་། ཁྲི་བ་མི་ཁྱེད་པ་ཞེས་ཁྲ་བ་དེ་ཧྲཱུ་བུ་ཡིན། དེས་ཧེ་ཕཊ་པུ་ཡིན་པ་བརྗོད་པ་དང་། རྒྱལ་པོས་ཡས་མ་པ། ཅི། གཞོན་ནུ་འདི་གཞན་གྱི་བུད་མེད་ནམ་མོས
ན། གསོལ་པ། ཁྲི་བ་ཁྱེད་པ་དང་། ཁྲི་བ་མི་ཁྱེད་པ་ཞེས་ཁྲ་བ་དེ་ཧྲཱུ་བུ་ཡིན། རེ་ཞིག་བརྟག་པར་བྱའོ། །སྐྱ་མནམ་དེ་ལས་འདོན་པ་ཞིག་ལ། ས་འཛིན་པ། ཁྱེད་སོ་དགྲ། གཞན
ལ་ཕྱག་ཏོག་མེད་པ་ཞིག་གམ། ནོན་ཏེ་དང་གི་ཆུད་མ་ལ་ཡང་དེ་བཞིན་པའོ། །དེས་ནུ་བ་གཉིས་ཀ་གཉན་སྨྲས་པ། ཀྱཻ། སྡིག་ལས་བརྟག་ལགས་སོ། །རྒྱལ་པོས་སྨྲས་པ། ས
ནུ་བ་ལ་དང་སྐྱེད་ནི། ཆུང་མ་དང་ལྡན་ཅིག་དགའ་འབྱུང་སྐྱེད་ཚེས་བསྒོ་བ་དང་། དེ་ནུ་བ་གཉིས་ཀ་གཉན་སྨྲས་པ། ཀྱཻ། སྡིག་ལས་བརྟག་ལགས་སོ། ཆོད་ཞིག ། གཞན་དེ་མི་པ་བཞིན་མཚུངས་ན། རྒྱལ་པོའི་དོན་ནུ་རྣམས་པར་འབྱུང་ངོ་། །དེས་སྨྲས་པ། ཀྱཻ། མོད་ལ་དེ་ཡང
འཛིན་པ། རྒྱལ་པོའི་དོན་ནི། དེ་ལྟ་བུར་གནས་པ་ཡིན་གྱི། སོད་ཞིག །གཞན་ཏེ་མི་པ་བཞིན་མཚུངས་ན། རྒྱལ་པོའི་དོན་ནུ་རྣམས་པར་འབྱུང་ངོ་། །དེས་སྨྲས་པ། ཀྱཻ། མོད་ལ་དེ་ཡང
འགྲོ་བའི་རྟེ་མི་ཐོབ་ནས་པས། བབས་ཀྱིས་བཀྲི་འོ། །དེས་སྨྲས་པ། དེ་བཞིན་ཡིན། ཅི་ལགས་ན། ས་འཛིན་པ། ཐབས་ཇི་ལྟ་བུ་ཞིག་ཡོད། ཀྱཻ། དེ་ནི་སྙམ་པ་དང་ཞེ་བ་ཞིག་ཅུང་ཟད

བཀྲམ་པར་བགྱིའི། ཐོང་སྟོ་ལ་ཅིག་དང་། དེ་ནས་འདྲིས་པར་བགྱིས་ནས་བཀའ་ཧེ་སྐྱུ་དཀྲ་ལ་པ་བསླབ་པར་བགྱིའོ། །རྒྱལ་པོས་དེ་ལ་ཐོང་ཁྲིའུ་ཡིན་པ་དང་། དེས་ཧྲས་དགའ་ཞབས་ཀྱིས་ཀྱང་ཚིར་ཐོང་
བཀྲམ་པ་དང་། བ་ལང་སྐྱོང་གི་བྲུ་ག་མོའི་བྲན་མོ་ཞིག་ཡོད་པ་དེ་ཐོང་ཁྲིར་ནས་སྤོས་ཀྱི་ཕུར་མ་ཉེར་ལོ་ངེས་སོ། །ས་འཛིན་པས་བུ་མོ་དེ་ལ། བུ་མོ། སྔོན་ཀྱི་ཕུར་མ་འདི་སྐུའི་ཡིན་ཞེས་དྲིས་པ་
དང་། དེས་སྨྲས་པ། གཞོན་ནུ། བ་ལང་སྐྱོང་གི་བྲུ་ག་མོའི་བོ། །དེ་མི་ཅི་ཞིག །མི་དང་འདི་ཞེས་བྱའོ། །བུ་མོ། ང་འི་མ་དེ་ཡང་མི་དང་དེ་སྐད་ཅེས་བྱ་བས། དེ་ནི། ང་འི་མ་དང་འདྲའོ། །ཞེས་སྨྲས་ནས།
སྐྱེས་དེ་ལ་སྦྲིས་ཀྱི་ཕུར་མ་ནི་ལྷ་སྐྱེས་ནས་མང་དུ་ཁྲིད་དོ། །བ་ལང་སྐྱོང་གི་བྲུ་ག་མོས་བུ་མོ་དེ་ལ་དྲིས་པ། བུ་མོ། སྔོན་ཆད་ནི། རིན་པོ་ཆེ་མ་ཕྱིས་ཧྲུས་ཀྱང་དུ་ཞུགས་པ་ལ། ད་ནི། ཤིན་
ཏུ་མང་དུ་ཞུགས་པ་འདི་ལ་རྒྱུ་ཅི་ཡོད། དེས་ཀྱང་ཧེ་ཧྲུ་དཀྲ་ལ་པ་ཐམས་ཅད་བརྗོད་དོ། །དེས་སྨྲས་པ། ལེགས་སོ། དེ་ནི། ང་འི་བུ་དང་འདྲའོ། །དེ་བཞིན་དུ་ལན་གཉིས། ལན་གསུམ་དུ་
ཞུས་པ་དང་། དེ་དེ་ལ་རྒྱ་དགའ་བར་གྱུར་ཏོ། །དུས་གཞན་ཞིག་ན་ས་འཛིན་པས་སྨྲས་པ། བུ་མོ། མ་ལ་འདི་སྐད་དུ། མ་ཞིག་ལ་བཤད་མཆིའོ། །ཞེས་སྨྲོས་ཤིག །དེས་དེ་ལ་ཕྱིན་པ་དང་། དེས་
སྨྲས་པ། ལེགས་ཀྱི། ཚུར་ཤོག་ཅིག་ཅེས་བྱེད་ཤིག །དེས་དེ་ལ་སྨྲས་པ་དང་། དེས་ཀྱང་སྤྱད་ཞིང་[illegible] ཞེས་སྨྲས་པ་དང་། དེས་སྨྲས་པ། བུ་ཅི་འདི་ཡིན་ནམ།

༄། །དེས་སྨྲས་པ། ཡུམ། ཅི་འདྲ་བ་བདག་གི་མའི་ཕྱི་བས་ཀྱང་དེ་འདྲ་བས། དེའི་སྣང་དུ་བདག་མ་ཆེ་མ་ཕྱུང་ངོ་། །དེས་བུ། དཀྲིད་ཁྲོད་ཀྱིན་དེ་ཡིན་ནོ། ཁྱོད
འདི་བུ་ཡི་ནི་ཀྱི། མ་དུ་ཞིག །ཅེས་སྨྲས་ནས་དེ་དེ་ལ་སྤྲུལ་པར་མཁའ་བར་གྱུར་ཏོ། །དེ་ཙམ་ཞིག་ན་ཁྲོ་གས་ཀྱི་ཀུ་ན་ཡ་དཀྱིང་གི་རྒྱུད་མཐོང་བ་ལས། དེས་དེ་བོས་ནས་བུ་མོ། ཀྱང་
མི་ང་པོ་ཡི་ཞིང་ནས་ལ་ཕྱུག་ཀྱིས་གིག །ཅེས་ཕྲས་པ་དང་དེ་བོང་ངོ། །མ་གཅིག །བུ་མོ་འདི་ནི་མི་ང་ཅི་ལ་ཕྲས། བུ། ཞིང་འདི་ཞེས་བྱའོ། །མ་གཅིག །བདག་གི་མཐའ་འམ་ཡང་མེད་ཡང་
འདི་དང་འདྲ། ཕྱི་བས་ཀྱང་འདི་དང་འདྲ་བས། འདི་ནི། བདག་གི་མཐའ་འམ་ལགས་སོ། །དེས་བུ། ལེགས་སོ། །ཞེས་སྨྲས་སོ། །གང་གིས་ཚེ་དེ་དག་ཕན་ཚུན་གཅུགས་པར་གྱུར་པ་
ནི་འི་ཚེ་དྲུས་ག་ཡོ་བ་བས་སྤུན་བཀྲར་བཅིས་ནས་འཁྲོ་གོ། །ཕུ་མ་དེ་ཡང་རྫས་ཀྱེར་འོངས་ང་དང་། ས་འདིར་ན་པའི་ཁྱེའུ་དེས་སྨྲས་པ། བུ་མོ། དགེ། ཕྱག་གི་ནད། མ་གཅིག་དགེ་བཀྲར་
མི་པོ་དང་མ། དེས་ཁྱོད་ན་བར་ནི་ཤེས་སོ། །དེས་སྨྲས་པ། དེ་ལ་ཀྱིས་ཤིག །དེས་དེ་ལ་ཕྱས་པ་དང་། དེ་ཡང་བཀྲ་བའི་ཁྱིར་འོངས་ཏེ་དྲིས་པ། སྨ་ཁྱོད་ཇི་སྐྱར་ན། དེས་སྨྲས་པ། མ་གཅིག
བདག་གི་ཕྲེ་ནི། ཡང་བཞིན་ལགས་སོ། །དེས་སྨྲས་པ། བུ། སྨན་པ་ལ་དྲིས་ཏེ་དཔྱད་ཀྱིས་ཤིག །དེས་སྨྲས་པ། མ་གཅིག །འདི་ནི། དཔྱད་ཀྱིས་འཚོ་བ་མ་ལགས་ཏེ། བདག་ནང་

འདི་ཡི་ཐུམ་སྒྲིག་དང་བྲལ་བ་དང་འགྱུར་བ་འདི་ག་ནས་གང་ལགས་ཤ་བ་དེ་མཆིས་སོ། །དེས་སྨྲས་པ། བུ་ཚི་སེམས། ཕ་བབས་ག་དང་སེམས་ཀྱ་འདི་ཞི་བར་འགྱུར། ན་བ་ཅིག །ཞི་བར་འགྱུར་བའི
རྒྱ་མ་ཤི་ཀ་མཆིས་ལགས། དོན་གྲུབ་མི་འགྲོ་མངོ། །ཁྱུ། ཅི་མི་འགྱུར་སྙིང་ཤིག་དང་། ཐམས་ཅད་འགྱུར་བར་བྱེད། །དེས་སྨྲས་པ། མ་ག་ཅིག བལ་ཡང་སྐྱོང་གི་བཙུན་མོ་དང་ལྷན་ཅིག་དགའ
མགུར་སྤྱོད་ན། དེ་ལྟར་ཕྱོགས་འདི་སོས་པར་འགྱུར་ལགས་སོ། །ཞེས་སྨྲས་པ་དང་། དེ་ནས་དུ་ཁྱེད་ནས་སྨྲས་པ། བཀྲོན་པ། ཁྱོད་དང་ཤིང་ནང་། ཁྱོད་རྒྱལ་པོའི་བཙུན་མོ་དང་ལྷན་ཅིག་དགའ
མགུར་སྤྱོད་འདོད་དམ་ཞེས་ངེས་དེ་ལ་སྨྲོས་ཏེ་ལགས་ཏེ་སོང་ངོ་། །སའི་རྗེ་ཞི་བ་དེ་ག་ཡོན་ཅན་ཞིག་པས་དེ་སོ་ཉེར་ཐམས་ཅད་དགོ་ཚོགས་ལ་གྲོས་ནས། དགའ་ཚལ་དེ་ལ་ང་ཤིན་ཏུ་ས་ཐམས
ཅད་ལ་བལ་ཡང་སྐྱོང་གི་སྒྲུག་མོའི་ཡིན་ནོ། །ཞེས་དེ་སྐད་དུ་ཡང་བྲིས་སོ། །དགའ་ཚལ་དེ་དེ་ལ་བསྐུར་བ་དང་། དེས་སྨྲ་ཀ་ན་ས་ཡོ་བྱ་བཞི་བ་སྒྱུར་ཏེ་ཀས་མ་པ། དེ་བདག་གིས་དགེ་སྡང་ཁོན
སྒྲུས་ཏེ་འོང་ལགས་ན། དེ་བདག་ལ་ཇི་ལྟ་བསམས་པར་གྱུར་རྒྱི། དེའི་ཕྱིར་བུད་མེད་རྣམས་ཀྱིས་དབའི་ཞི་ནྟི། དེ་ལྟ་བུ་ཡིན་པས། དེ་ཤིན་ཏུ་མི་བུ་དཀས་དེ་ལ་བསྐུ་བའོ། །སྨན་ནས་དེས་བུ་མོ་དེ་ཐོས་ཏེ།
དེ་ནས་འདི་ཐོན་བ་འདི་བསྡུབས་པ་དེ་མ་ཕྱིས་བརྗོད་ནས་སྨྲས་པ། བུ་མོ། ཁྱོད་ཀྱི་སྐུ་དཔོན་ན། དེ་བལྟར་མི་འགྲོ་འམ། དེས་སྨྲས་པ། མ་ག་ཅིག སྨན་པ་མཆིས་སམ། ཅི་སྟེ་དབྱང་མ

༄། །བཞི་པ། དེ་ནས་སྨྲས་པ། བུ་མོ། དེ་ཉིན་དེ་ནི། ཡང་བཞིག་སྟེ། དེ་ནང་དེ་ཚོགས་ཅུང་ཅེད་པར་འགྱུར་བ་བ་ད་ཡིན་ནོ་ ... ཁྱེད་ ...
ནམ་ཞིག་ད་ལྷན་ཅིག་ཁ་འཐམ་སུ་ཕྱུང་ན། དེ་ལྟ་ན་བདག་འཚོ་བར་འགྱུར་རོ། །ཞེས་ཟེར་རོ། །དེ་ནས་ཡང་སྨྲས་པ། མ་གཅིག། བཀྲེན་པ་དང་ཉམས་ཐག་སུ་བས། རྒྱལ་པོའི་བཙུན་མོ་དང་
ལྷན་ཅིག་ཁ་འཐམ་སུ་སྤྱོད་པར་འཚོ་བ་ལའམ། དེ་ནས་སྨྲས་པ། བུ་མོ། ཁྱོད་ཀྱི་ཁྱེས་པོ་གང་ལས་སྐྱེས་པ་ཁྱོད་ཤེས་སམ། མ་གཅིག། མ་འཚལ་ལགས་སོ། །བུ་མོ། དེ་ནི། ཐིགས་པ་ལས་སྐྱེས་ཏེ།
རྒྱལ་པོར་གྱུར་ནས་དཔུང་པོ་དམག་མང་བ་ཡིན་ནོ། །ཁྱོད་ཀྱི་ཁྱོ་ཡང་ཚོང་དཔོན་ཞིག་གི་བུ་ཡིན་ཏེ། དེ་ཡང་རྒྱལ་པོར་འགྱུར་རོ། །ཁྱོད་ཀྱང་འདི་དང་ལྷན་ཅིག་ཁ་འཐམ་སུ་སྤྱོད་ཅིག་དང་།
ཁྱེད་ལས་བུ་གང་ཕྱུང་བ་དེ་ཡང་རྒྱལ་པོར་འགྱུར་རོ། །ཞེས་དེས་བསྒྲུབས་པ་དང་། །ས་སྨྲ་ནས་ལས་འཛིན་པའི་ཁྱིམ་དེ་ལ་སྦྱིན་པ། བུ། བུ་མོ་འདིས་ཁམས་ནི། སྔ་དེ། ཁྱོད་ལ་གནོད་
པར་སྤྱོད་ཡོད་ཀྱི། དུས་ཤེས་པར་ཕྱིས་ལ་སོགས་ཅིག། ཅེས་སྨྲས་སོ། །ས་འཛིན་པས་རྒྱལ་པོ་ལ་ཕུལ། རོ་དེ་ནི། བུ་ནམ། ངས་ཀྱང་རེ་ཞིག་པ་ལ་དཀྲེད་མི་གཏང་དུ་གསོལ་ལོ་ཞེས་སྨྲ་ངོ།
རྒྱལ་པོས་བསམས་པ། དང་ག་དང་སྐྱེས་གཞེན་ཏུ་བཟང་སྐྱེད་རྒྱལ་པོར་འགྱུར་ཞིང་། དེ་ངས་ཉམས་ཀྱང་དེའི་བུ་རྒྱལ་པོར་འགྱུར་བ་ཡིན་ནམ། ཡང་ན་ཏེ་བཟང་སྐྱེད་ཀྱི་ཆུང་མ་ལས་ས་འཛིན

པའི་བུ་སྐྱེས་པར་གྱུར་ཏམ། དེ་རྒྱལ་པོར་འགྱུར་བས། དེའི་ཕྱིར་གང་གིས་ན་སའི་ཉེན་པ་དེ་ནི་དབང་པོ་སོ་སོར་ཏུ་མི་འགྱུར་བ་དེ་ལྟ་བུའི་སྨན་སྦྱིན་པར་བྱའོ། །སྨན་ནི། དེ་ལ་དེ་ནི་དབང་པོ་སོ་སོ་བོན་ཏུ་ཞི
བར་གྱུར་བའི་ཕྱིར་ཏུ་དགེ་ཅིག་བསྐུར་དགུ་མ་འདི་ནི་ལ། ཕྱིར་གང་གི་ཚེ་གཞི་ཆུ་པ་བ་དགྲོད་གི་རྒྱུན་མ་ད་རྣམ་ཅིག་དཀར་མགུར་སྦྱིད་པ་དེ་ཚེ་ཕྱིར་ཀྱི་ལ་ཏུ་འདི་དགེ་ཟ་ཞིག་ཅེས་སྦྲིད་དོ། །བཞུད
རྒྱུད་ལ་ཡང་ནི། གྲོགས་སུ་ཡ་བདུད་ཟ་ཅིག་ཡོད་ཀྱི། དེ་ནི་གཞི་ཁྲིམས་དུ་མ་འགྲོ་ཞིག །ཅེས་བསྒོ་བ་དང་། དེ་འདུག་གོ། །སའི་ཉེན་པ་ཀུན་དབང་པོ་སོ་སོན་ཏུ་མི་འགྱུར་བའི་ལ་ཏུ་རྣམས་ནས་བཟང
རྒྱུད་གི་རྒྱུད་མ་ལ་དགེ་དམ་བུ་རྒྱ། ད་ནས་དེ་དབེ་དགེ་ནས་ཏུ་བབ་པར་གྱུར་ཏེ། དེ་ནི་མ་བུ་ལྔ་སར་རྒྱུད་ཟ་ཞིན་ཏུ་གཉིད་ལོག་པར་གྱུར་ཏོ། །རྒྱལ་པོས་བཀའ་མ་བ། དེས་དུ་ལ་དགར་མགུར་སྐྱེ
ད་སོད་བྱུང་ངོ། །གཞི་ནས་བུ་གདང་བར་སྦྱིན། །སྨན་ནས་དེས་གཞི་ཞིང་ཏུ་བ་ཡང་དགྲོད་པ་བསྐུལ་མ། བུ། མཐའ་འཁོར་ནི་དཀར་པར་འགྱུར་རོ། །དེ་དེ་མ་འདུག་པར་སོང་ཞིག །དེ་ཁྲིམ་དུ་སོང་བ་དང་།
དེ་ནི་བཞི། ཆུ་དང་གཞན་གྱི་སྤྱི་བུ་ཞིག་ད་སྨན་ཅིག་ཏུ་འདྲེ་ཅེས་འདི་རྗེ་བ་དེ་ཡི་ལག་པ་འཕྱུང་པ་མཐོང་ནས། དེས་དེའི་ལག་པ་བསྐུམས་ནས་འདི་དགེ་དགའ་ཞིག་གིས་མཐོང་བར་འགྱུར
ཏུ་ཚོང་ངོ། །སྨན་ནས་བོས་ཀྱིས་ཤ་ཡི་ག་མ་སོ། །ས་འདི་ན་པ་མཆོད་རྟེན་པ་ཐུབ་པ་ན་སམ་མ་ནས་ཏེ་ཅི་ལ་ཁར་ཐང་ལ་ཏུ་ནས། དེ་ཀ་ན་སྨན་མཚོ་དམ་མ་མཚོ་སྨན་མ་རྒྱལ་བར་ཏེ་སོ་ཞེ། །

༄། །བལ་ང་སྐྱོང་བ་རྒྱལ་པོས། ཀྱེ། མདད་ཞུམ་འདི་སྐྱེ་བ་མཐའ་ཁྲོད་ཀྱི་རྒྱུད་མཁྲེས་པ་བ་གཞིན་ཞིག་དང་ཕྲད་ཅིག་དགའ་མགུར་སྤྱོད་པ་མཐོང་ངོ་། །ཞེས་སྨྲས་པ་དང་།
ལྷ། ཁྱོད་ཀྱིས་ནི། སྐྱིལ་མ་དུ་བཞིབས། སྐད་གིས་མདུན་ནུམ་པོ་ན་མཐོང་ངོ་། །ཇི་ལྟ་བུ་ཞིག་ཅུ། དེས་དེ་ལྟར་གྱུར་པའི་གཏམ་མཐྲུས་པར་བརྗོད་དོ། །རྒྱལ་པོས་སྨྲས་པ། ཀྱེ། ཁྱོད་ལ་ཕྲག
དོག་མེད་དམ། ལྷ། མ་མཆིས་སོ། །ཀྱེ། དེ་ཅིའི་ཕྱིར། ལྷ། བདག་ནི་རང་བཞིན་གྱིས་ཚོར་བས་དྲན་ཏེ། བདག་སྔོན་གྱི་ཚེ་རབས་གཞན་ཞིག་ན། དེ་དང་པོན་ཞིག་གི་རྒྱུད་མ་ར་གྱུར་པ་ལས། དང་
དཔོན་ཞིང་འཚོལ་ནས་ཡུལ་གཞན་དུ་ཚོས་པ་དང་། དེ་ལ་བ་ཀོ་གིས། ཇོའི་སྐུས། བདག་ཀྱང་མཆིའོ། །ཞེས་སྨྲས་སོ། །དེས་དེ་ན་ཁྱོད་ཀྱི་རི་མ་གྲོ་སུ་བྱེད་ཅེས་སྨྲས་ཏེ། དེས་བདག་མི་བ་ཀྲི
བར་བགྱིས་པ་དང་དབྱུལ་སོ། །དེ་ལ་ཞེ་ཤས་འཚོ་བ་རྣམས་ཀྱིས་སྨྲས་པ། དེ་དང་པོན་གྱི་རྒྱུད་མ་ཅིའི་ཕྱིར་དུ། དེས་ངེ་དགའ་ལ་ཇི་ལྟར་གྱུར་པ་བརྗོད་པ་དང་། དེ་དག་གིས་དེ་དང་པོན་ཁྲིད་ཅིག་དང་།
བདག་ཅག་གིས་རིན་གྲོ་བྱའོ། །ཞེས་སྨྲས་པ་ནས་དེས་བདག་ཁྲིད་དོ། །ཇི་ཙམ་ན་ལམ་གྱར་མི་རྒོད་དུ་ལྔ་བརྒྱ་ཙམ་བྱུང་ནས་དེ་དག་གིས་འགྲོན་པོ་དེ་རྣམས་ཀྱང་བཅོམ། དེ་དང་པོན་ཡང་བསད
ནས། བདག་ནི། མི་རྒོད་ལྔ་བརྒྱ་པོ་རྣམས་ཀྱིས་དགའ་མགུར་སྤྱད་དོ། །དེ་རྣམས་ཀྱིས་འགྲོན་པོ་གཞན་བསད་པའི་སྤྱད་མེད་དགའ་ནས་ཞིག་ཉེ་བ་དང་། དེ་བདག་གིས་འདི་ནི། བདག་གི་རྒྱུན་

ནར་འགྱུར་རོ། །རྣམ་ནས་ཕྲེན་པ་རྣི་དཔར་པོར་པ་དང་། དེ་ཉིད་དུ་བཞུགས་པར་འགྱུར་རོ། །ཧཱུྃ། བདག་མི་ནི་ཧཱུྃ་བཛྲ་ས་དག་འམ་བཞུར་སྐྱུར་ན་དེ་མས་པར་མཇུར་བདེ་ཧྲི་བྱ་དང་གྱི་གིས་འཚོ་ཏེ་བཞིན་
དུ་ཅི། བྱང་ཕྱོགས་རྣམས་ལ་ཕྱག་དགོ་སྐྱེས་པ་ལས་ལས་མ། ཧཱུྃ། ཇོན་ཀྱང་བརྗོད་བརྗོད་ནས་པ་ད་ཞིག་བྱུང་མེད་རྣམས་ཡིད་བརྟན་པར་འཛོག་པ་དེ་ནི། སྒྲུབ་པ་ལགས་ཀྱི། བྱང་མེད་རྣམས་ཀྱིས་སྐྱེས་
པ་དག་ཡིད་བརྟན་པར་གཞག་པར་བཀྲེ་བའི་དེ་ནི། རིགས་ལགས་སོ། །དེས་སྨྲས་པ། ཀྱེ། དེ་བཞིན་ཏེ། བྱང་མེད་རྣམས་ཀྱིས་སྐྱེས་པ་དག་ཡིད་བརྟན་པར་གཞག་པར་བྱའོ། །ཐབས་
ཀྱི་ལན་རྟོན་པ་ཞིག་གནས་པ་དེ་ཉི་ཚུང་མ་བཟུགས་བཟང་ཞིང་མཛེས་པ་སྟོན་སྡུག་པ་ཞིག་ལས། དེ་དེ་ལ་ཤིན་ཏུ་ཆགས་ནས་རེག་ནས་མ་པ། གལ་ཏེ་ཆུང་མ་བཞག་སྟེ་དགོན་པའི་གནས་སུ་
སོང་ན་ནི། འདི་སྐྱེས་པ་གཞན་དང་ལྷན་ཅིག་དགའ་མགུར་སྤྱོད་པར་འགྱུར། ཅི་སྟེ་མ་སོང་ན་ནི། བསག་རྟེན་པ་སྟེ། གཞན་གྱི་སྲོག་གཅོད་ཅིང་། གཞན་གྱི་སྒྲུབ་གཅོད་པས་འཚོ་བར་
བྱེད་པ་ཡིན་གྱི། བདག་ནི། ཞིང་པ་མ་ཡིན། ཚོང་པ་མ་ཡིན། གཞན་གྱིས་འཚོ་བ་ཡང་མ་ཡིན་པས། གཏེར་མི་ཟ་བར་སྤྱིན་ནས་ཏེ་འཆི་བར་འགྱུར་བས། མ་ལ་བདག་གིས་ཆུང་མ་ཁྲིད་ལ་
འགྲོའོ། །རྒྱལ་ཕྲན་ནས་ཆུང་མ་ཁྲིད་དེ་དགོན་པའི་གནས་སུ་སོང་ནས་ཕྱོགས་གཅིག་ཅིག་ཏུ་ལོ་མའི་སྤྱིལ་བུ་བྱས་ཏེ་འདུག་གོ། དེས་དེ་ནི་དུས་རུས་མཆོག་བདམས་ཤིང་བསྡད་དེ་ན

༢༢། །བཟང་པོ་བཙོང་སྣེ་ནས་འཚོ་བར་བྱེད་དོ། །དེ་ཚེ་མདུན་ས་ན་འཚོ་ཞིག་ན་རྒྱལ་པོ་གཙུག་པོར་བཟུང་ཏེ་དམགས་བ་ཞིང་དུ་སོང་བ་ལས། དེ་ཚེ་ས་ཁྲི་ལ་ནས་ཁྲོས
ཉེ་རུ་ཕྱིན་པ་དང་། རྗོན་པ་ངེས་དེ་རྗེ་ཤེས་པ་པ་རྒྱུར་ཙི་ང་དེ་སྐྱུར་རྟ་ས་བ་ཕྱེར་བ་ཡང་ཤེས་ནས་དེས་དེ་ལ་ཕྱིན་པ་ལེགས་སོ། །ཞེས་བྱ་བའི་ཚིག་ཀུ་ཙ་སྨྲ་བ་དང་། དེ་ཏ་ལས་བབས་ཏེ་
ཤིང་དྲུང་ཞིག་ཏུ་འདུག་གོ །རྗོན་པས་ཁམས་པ། བདག་གི་སྲས་རྒྱལ་པོ་རྒྱལ་པོ་རིགས་ཀྱི་པོ་ནས་དང་བ་བསྐུར་བ་ལ་ཞག་ཡོན་པའི་ཤུད་ཕྲལ་བ་ག་ང་ཡིན་པ་མི། བདག་གི་ཚམ་ཡིན་ནས། མ་
ལ་བདག་གིས་ཞག་མ་ལོན་པ་བག་འཆན་ཞིག་ཁྱེར་ཏེ་ཞོང་ངོ། །སྨན་ནས་དེ་སམ་དང་ལྡུག་བགོས། མང་འགའ་ཞིག་ལ་བ་ཞུས་ཁྱེར་ཏེ་ཏ་དེ་དགས་བཞིན་དུ་སོང་ངོ། །རྒྱལ་པོ་གཙུག་པོར་བཟུང་
གི་དེའི་ཆུང་མ་གཞུག་བཀས་དང་། དེ་ཚོ་དང་ལྡན་པ་དེ་མཐོང་ནས་ཉེ་བར་མཁོ་ལ་པ་དགའ་བའི་སྤྲུལ་པ་འདོད་པ་བཞིན་དང་ཆགས་བསྐྱེད་པས། རྗོན་པ་དེའི་ཆུང་མ་དང་ལྷན་ཅིག་ཏུ་ཉལ་ཐབ་ཏུ
ལོག་པར་སྤྱད་དོ། །དེ་ནས་བ་དེ་སྐྱེ་དགུས་ཀློག་པ་དང་། དེ་ཞིག་ན་ཆུང་མ་དེ་ལ་ལོག་པར་སྤྱད་པས་མ་སོང་ངོ། །འཁོར་ནམས་ཀྱི་ནང་ན་འདི་སྐད་ཅེས། བུད་མེད་ཀྱི་ཁྲིར་འཁོན
པའི་ཕྲ་ཆང་ཡོད་ཅེས། དེ་ཁྲིམས་ལ་བབ་ན་ལ། དབུལ་ཕྱུགས་ཀྱི་རྒྱལ་པོ་ཉི་ཚོགས་སམ་ངན་བའི་གསར་དོ། །སྨན་པ་ལས། ཡང་ལས་མ་པ། བུད་མེད་ཀྱི་ཁྲིར་ཅི་འདོད་གསང་

དམ། དེ་དེ་ནི་མ་སོ་མ་ས་པ་ན། མ་ཧཱ་ས་ཏ་ས་ང་གོ་ཞིག་དང་བ་ཇོ་ང་ཕྱུག་ཏུ་འགྱུར་ནས་རྗེས་དེ་ཚང་དངོ། །དེ་ནས་རྒྱལ་པོ་ས་ཏུམ་པོ་ར་བསྐང་ལ་རྒྱ་མཚོ་པ་འདི་སེམས་བསྐྱེད་པས་ཞིན་སྐྱོལ་ཆེན་བ་ཞིའི།
ཉིས་ཀྱི་ལྷ་རྣམས་ཀྱི་ [illegible] དེ་ཀྱི་སེམས། །རྒྱལ་པོས་བཀའ་མཐ་པ། བུད་མེད་འདི་བདག་གིས་ལོངས་སྤྱོད་ལ། འདི་རི་བོ་ཡང་དྲུལ་ལས་འདས་ན། བདག་གིས་འདི་བོར་བ་བཏང་ཡིན་བཞི། བདག་གི་ཆུན་
ཡིན་ནོ། །སྨྲས་བཀའ་ལེན་ས་ངས་དེ་སྒྲོ་བསྐྱེ་ས་ཚན་ས་དེ་དེ་དང་ལྷན་ཅིག་གདམ་རྩར་ཞིང་འདུག་གོ། །རྩི་ཚོམ་ན་སྔོན་པོ་དང་། གཞོན་ནུ་དང་། ཁྲིམ་ཀྱི་ནུ་བདག་ཡན་མཐ་དུ་ཆེ་པ་ཞིང་གྲོགས་དེར་
ཁྱིན་པ་དང་། དེ་ཀ་ཡིས་སྨྲས་པ། སྨ། བུད་མེད་འདི་སུ་ཡི་ཡབ་ས། དས་སྨྲས་པ། དེ་ནི། རྒྱལ་པོ་ཡིན་པས། ང་ལ་སུ་ཞིག་བུད་མེད་མི་འབུལ། དེང་ལ་འདི་བཙུན་མོ་འི་གཞོན་གྱིན་དང་དུ་ཞོག
ཅིག །དེ་དག་གིས་ད་བཙུན་མོ་འི་གཞོན་གྱི་ནང་དུ་བཞག་གོ །རྒྱལ་པོ་ཡང་དགུང་དང་། བཞོན་པ་འི་ཚོགས་དང་ཇི་ལྟར་འདོད་བཞིན་དུ་སོང་ནས་འཕགས་རྒྱལ་དུ་ཕྱིན་པར་གྱུར་པ་ན། དེའི
ཚེ་ཉི་མའི་གཞོང་དུ་གྲུ་ཆེན་འདེབས་བར་གྱུར་ཏོ། །བཙུན་མོ་ལྷན་འདས་ཀྱིས་ཇི་ལྟར་སེམས་བདེ་རྒྱུ་ར་དུ་འགྱུར་བ་དེ་ལྟ་བུ་འི་ཚོས་ནི། གཅིག་ཀྱང་ལེ་ཡང་དག་པར་རྗེས་སུ་མ་མཐོང་ངོ། །ཞེས
གསུངས་པས། རྒྱལ་པོ་ཏུམ་པོ་ར་པ་སྐུང་པོ་ས་བཙུན་མོ་འི་གཞོར་རྒྱ་ཆེ་བར་ཞུ་གས་ནས་བཀས་པ། ཉེ་མ་རྫེན་པ་ཉེན་མོངས་དང་ཆུང་ན་ལས་གཅིག་འབྲོག་དགོན་པར་ཁྲིད་དེ་བཞག་ནས་

ཤླ། ཞ

༄། །དེ་ཡང་སྔུད་བབར་མ་ནུས་ན། ཆད་གཤིས་བཙུན་མོའི་འཁོར་ ཤིན་ཏུ་རྒྱ་ཆེ་བ་སྤྱུང་བ་ལྷ་རྫོགས་ཀྱང་ཚེ་དགོས་སྣམ་ནས་དེས་འཁབས་རྒྱལ་བདུད་དྲིལ་བསྒྲགས་པས་ཏེ་ འདི་སྐད་
དུ། ཤེས་ལྡན་འཁབས་རྒྱལ་ཡང་གསུམ་པ་དང་། སྐྱོ་བ་ཞེར་བ་དང་། ཡུལ་སྣ་ཚོགས་མ་ཉེས་རྟེས་པའི་སྒྲུབ་པའི་ཚོགས་དགེ་རྗེ་ན་ཅིག །དེས་བཙུན་མོའི་འཁོར་རྣམས་རྡི་སྐད་འདེད་དེ་བོས་
སྐད་དུ་གདངས་སོ། །ཁྱོད་ཡིས་བཙུན་མོ་རིབ་བོ་ཇེ་དགའ་ཡོངས་སུ་ལོངས་སྤྱོད་པ་དེས་ན། ལེགས་པ་པར་འདོད་སྤྱད་པ་ཡིན་ནོ། །ཞེས་བསྒྲགས་པས་སོ། །བཙུན་མོའི་འཁོར་རྣམས་ཀྱང་དེ་ནས་
ཁྱད་ཀྱང་གཞན་གྱི་སྒྲ་དང་སྐྱོན་ཅི་གང་བསྐོར་མ་ཀུན་སྤྱོད་དུ་རིང་ལ། གདེངས་ཟད་ཟུང་དག་པ་དེའི་ཚེ་སྐྱུར་མ་ཤེས་པ་དེའི་མགོ་དུ་ལས་ནས་བཅད་དེ་ལ་ཕོར་བར་གྱུར་རོ། །ཞེས་ཀྱང་
བསྐོར་ཏོ། །ཕྱེད་མེད་ཐམས་ཅད་དོ། །སྐྱེས་པ་འདོད་པ་ཡིན་ནམ། རྒྱལ་པོའི་བཙུན་མོའི་འཁོར་རྣམས་ཀྱི་ཧ་སྣེ་ཀུན་ཏུ་དགོས་པས། དེ་བོ་འཁབས་རྒྱལ་ན་ཀུན་ཏུ་འབྱུང་ཅིང་གིས་
སྐྱེས་པ་གང་མཐོང་བའི་ཚེ་ད་ལྟ་ཅི་གཞག་མ་ཀུན་སྤྱོད་པར་བརྩམས་སོ། །ཁལ་དཀྲུང་གིས་མ་འོང་བ་དང་། སྐྱེ་བོ་གཞན་སྐྱོ་ལ་མཛད། རྒྱལ་པོ་ཀུན་མ་པོ་བསྟན་དཀྲུག་པར་ཐམས་
ཅད་ཀྱི་རྒྱལ་པོའི་དེ་མཚོ་དང་གསོད་དོ། །རྒྱལ་པོ་ཤེས་ཞེ་བ་ལ་སྨྲས་པ། ཞིག །ཁྱོད་ཀྱང་ས་དང་ལ་བསམ་པ་ཀུན་སྤྱོད་པ་ཅི་གཞན་མ་ཀུན་སྐྱེ་ཅིག །ཞེས་སྨྲས་པ་ལ།

བར་གཉིས། ལྷ་བཏང་ནས་སྐྱེས་པ་པ་གཞན་དང་ལྷན་ཅིག་དགའ་མགུར་མི་སྤྱོད་ལ་ལགས་སོ། །རྒྱལ་པོ་དང་གི་བུ་མོ་སྒྲོལ་མ་ལ་གཏོད་སོང་ངས་ཤིག །ཅེས་སྨྲས་པ་དང་། དེ་ནས་ཚོང་ཁྱིམ་གཞོན་ནུ་ལ། མི་བརྟན་པའི་
དང་བཞིན་ཅན་ཞིག་ཡིན་ལ་སྐྱེས་པ་གཞན་འདོད་དེ། དེས་ཁྱེད་བླ་ངས་ནས་དེ་སྲུང་ཞིམ་ར་སོང་ངོ། །དེ་ཀུན་ཆུ་འཕྱེན་པར་སྤྲོས་ཚོང་གི་ཁྱེའུ་སྟུག་གུ་ཞིག་མཐོང་ནས་དེས་དེ་ལ་སྨྲས་པ། དགའ
མགུར་སྤྱོད་ཀྱི། ཚུར། དེས་སྨྲས་པ། ང་ཞིག་མར་མེ་ནུས་ཤིག་དང་། ཇི་འདུ་འགོ་དབྱིག་ལ་ཁྱེ་ས་དགའ་མགུར་སྤྱོད་པར་བགྱིའོ། །ཞེས་སྨྲས་པ་དང་། དེས་མར་མེ་བརྒྱུད་ནས་འགྲོ་གོ །སྤྲོས་ཚོང
གི་ཁྱེའུ་དེས་འདི་ལྟར་འདི་ནི། ཁུག་སོ། །འདི་ནི། ཚོང་མོ་ཞིག་ལ་ཁྲིད་པ་ཡིན་ནོ། །ཞེས་དེས་རྩིས་སྤྱོད་ཅེ། དེ་ལ་མི་སེམས་པ་པར་འཁྱོག་གི་བར་དུ་ཅི་ཙམ་ན་ནམ་ནངས་པར་གྱུར་ཏེ། རྒྱལ་པོའི
ཕོ་བྲང་དུ་ཉར་བརྟུལ་ས་བ་དང་། རྒྱལ་པོ་དང་གི་བུ་མོ་སྒྲོལ་མ་ས་མར་མེ་ས་ལ་བཞག་སྟེ་སོང་ངོ། །དེས་སྨྲས་པ། དགའ་མགུར་སྤྱོད་ཀྱི། སྤོད་ཅིག །དེས་སྨྲས་པ། ཇི་ལྟར་དགའ་མགུར་སྤྱོད། ལྷ། འདི
སྐད་དུ་ཁྱོད་ནང་གང་ཞིག་ཉ་བརྟུལ་ཏམ། འདི་ལ་པ་དེའི་མགོ་བུ་སེའུ་ན། བཙན་དེ་ས་ལ་དོར་བར་བྱའོ། །ཞེས་ཁྲིམས་སུ་བཅས་ཏེ་བཞག་ལ། དགའ་རྗེ་ཁར་དེ་ཡང་བརྟུལ་ཞིན་ན། ཅི། བདག་ལ
མགོ་གཉིས་ཡོད་དམ། འགྲོའོ། །སླར་དགའ་མགུར་མ་སྤྱད་པའི་དང་དུ་སོང་ངོ། །རྒྱལ་པོས་དྲིས་པ། སྒྲོལ་མ། ཁྱོད་ཀྱིས་དགའ་མགུར་སྤྱད་དམ། དེས་སྨྲས་པ། ལྷ། བདག་དགའ་མགུར་མ

༄༅། །སྐྱེད་དོ། །ཅིའི་ཕྱིར་ཞེས་བྱ་བ་དང་། དེས་ཇི་ལྟར་ཕྱུང་བ་བརྗོད་ནས་རྒྱལ་པོ་ཅང་མི་ཟེར་བར་འགྱུར་རོ། །ཡང་རྒྱལ་པོས་དེ་བཞིན་དུ་དྲིལ་བསྒྲགས་བརྡུང་། ཀུན་ཏུ་
རྒྱལ་པོ་གཏུམ་པོ་རབ་སྣང་བ། ལྕུན་མོ་ཡི་ཞལ་པོ་ཇི་ལྟར་འདོད་པ་བཞིན་དུ་སྐྱེས་བུ་ལོངས་སྤྱོད་དུ་བཏང་ངོ་། །ཞེས་སྒྲ་བསྒྲགས་སོ། །ཀོ་ཙུ་ཉ་སྨྲིའི་རྒྱལ་པོ་ཡི་ཞར་བའི་བུམ་ཇི་ལྟར་རྒྱལ་པོ་
གཏུམ་པོ་རབ་སྣང་གིས་བཙུན་མོ་ཡི་ཞལ་པོ་ཇི་ལྟར་འདོད་པ་བཞིན་དུ་སྐྱེས་བུ་ལོངས་སྤྱོད་དུ་བཏང་ངོ་། །ཞེས་ཟེར་རོ། །ཕྱིས་ནས་ཀྱང་སྦྱིན་བའི་ཆང་ལ་བསྣམས་པ། སྦྱིན་བའི་ཆང་། རྒྱལ་པོ་
གཏུམ་པོ་རབ་སྣང་གིས་བཙུན་མོ་ཡི་ཞལ་པོ་ཇི་ལྟར་འདོད་པ་བཞིན་དུ་སྐྱེས་བུ་ལོངས་སྤྱོད་དུ་བཏང་ངོ་། །ཞེས་སྒྲ་བསྒྲགས་གི། །རྒྱལ་པོ་གཏུམ་པོ་རབ་སྣང་གི་བཙུན་མོ་ཡི་ཞལ་པོ་རྣམས་དང་
ལྷན་ཅིག་དགའ་མགུར་སྤྱོད་དུ་འགྲོའོ། །ངེས་སྨྲས་པ། ལྷ། རྒྱལ་པོ་གཏུམ་པོ་རབ་སྣང་ནི། །རྫོང་གི་ཡུལ་དེ་ང་བོ་ནུས་གསོད་པ། ཕྱིར་ཐོལ་བ། མི་མཛེས་བ་ལ་གསུངས། གལ་ཏེ་ལྷ་
ཚེ་རབ་ཞུང་དུ་ཟད་ཐལ་ཞིག། གཞོན་པ་བསྐྱེད་པའི་གནས་བྱང་ལགས་པ་དེ་ལྷ་ཅི་ཞིག། ངེས་སྨྲས་པ། སྦྱིར་བཅང་། མི་རྣམས་ཀྱིས་ཅི་ནི་གཟུགས་ཅན་དགོས་ཡོད་མེད་ཀྱི། ཅི་ནི་ཀྱང་
ཚེ་རབ་འདི་ཕྲ་ཆུང་བ་ཅིག། དགེ་འགྲོ། ངེས་སྨྲས་པ། གལ་ཏེ་ལྷ་དེ་ལྷན་བཞིན་ཞིག། ལྷས་བཀག་མི་ནུས་པ་ལགས་མོད་ཀྱི། ཅི་ནི་ཀྱང་བཀའ་མཛད་པའི་སེམས་སོ། །རྒྱལ་པོ་ཞར་པའི་བུ་ཡང་ཞིན་

ཅུ་བུ་ཀྱེད་ལ་པ་ཏྲ་མཚམས་ཅན་ཞིག་པས། དེས་དེའི་ཚིག་ཁྲོད་དུ་ལས་ནས་འཕགས་རྒྱལ་པོ་རུ་སོང་བ་དང་། སྐྱ་སེང་གི་བུ་མོ་སྲས་དེ་གཟུགས་བཟང་ཞིང་བལྟ་ན་སྡུག་པ། མཛེས་པ་
མཐོང་ངོ་། །དེས་དེ་མཐོང་ནས་སྨྲས་པ། རྒྱལ་རིགས། ཚུར་སྤྱོན། སྐྱ་སེང་གི་བུ་མོ་སྒྲོལ་མ་དང་དང་དཀའ་མཐུར་སྤྱོད་པར་བགྱིའོ། །དེས་སྨྲས་པ། ལེགས་ཀྱི། མལ་ཁྲིས་ཤོག
དེས་སྨྲས་པ། ཁྲིད་མལ་ཁྲིས་ཤོག །དེ་གཉིས་ཡང་དྲག་ས་ཞིང་དུ་རྒྱལ་ཁྲིམས་ཁེངས་པས་རྒྱལ་པོ་ཤར་པའི་བུ་ས་ཁྲུང་མལ་ན་ཁྲུས། སྐྱ་སེང་གི་བུ་མོ་སྒྲོལ་མས་ཁྲུང་མ་
ཁྲུས་པར་དེ་གཉིས་ཁྲིད་མལ་ཁྲིས་ཤོག ཧཱུྃ་ངའི་ཁྱོད་དོ། །ཞེས་སྨྲ་བའི་བར་དུ་ནམ་ནངས་པར་གྱུར་ཏེ། རྒྱལ་པོའི་ཕོ་བྲང་དུ་ཧ་བརྡུངས་པ་དང་སྐྱ་སེང་གི་བུ་མོ་སྒྲོལ་མ་
སོང་ངོ་། །རྒྱལ་པོ་ཤར་པའི་བུས་སྨྲས་པ། སྲིད་ཅིག །དཀའ་མཐུར་སྤྱོད་པར་བྱའོ། །སྐྱ་སེང་གི་བུ་མོ་སྒྲོལ་མས་སྨྲས་པ། ཇི་ལྟར་དཀའ་མཐུར་སྤྱོད། ལུས་འདི་སྣང་
དུ། བུད་མེད་གང་ཞིག་ཧ་བརྡུངས་ཞེ་དེ་མི་འདོད་པ་དེའི་མགོ་བོ་དུས་ནས་བཅད་དེ་ས་ལ་འདོར་རོ། །ཞེས་ཁྲིམས་སུ་བཅས་ལ་བཞག་ལ། དགེ་སྡོང་ཧ་དེ་ཡང་བརྡུངས་ནས། ཅི
བདག་ལ་མགོ་གཉིས་ཡོད་དམ། འགྲོ་ཞེས་དེ་དཀའ་མཐུར་མ་སྤྱད་པར་རྒྱལ་པོ་ཤར་པའི་བུའི་ལག་ནས་སོར་བ་བུད་ཅེ་ཕྱུང་སྟེ་སོང་ངོ་། །རྒྱལ་པོས་དྲིས་པ། སྒྲོལ་མ། ཁྱོད

༄༅། །ཁྲིམས་དགའ་མགུར་སྤྱོད་དམ། ཞེས་སྨྲས་པ། ལྷ། དགའ་མགུར་མཛད་དོ། །ཙེའི་ཕྲེང་རྗོད་ཀྱིས་དགའ་མགུར་འདི་གླུ་ངོ་།
གླུར་ལ་བརྗོད་དུ་ཤམས་སོར་གདུང་བརྒྱུད་བསྟན་ཏེ། འདི་ནི། བདག་གིས་དེ་ལྟེ་སེར་གདུང་རྒྱུད་ཚོལ་ཏེ་མཆིས་ལགས་སོ། །རྒྱལ་པོ་གཙུག་མ་པོ་རབ་སྣང་གིས་དེ་འཕྲུ་བཀྲུགས་ནས་པས།
ལ་བསྐུལ་བ་བཞེས་པ་རྒྱལ་པོ་ཞུ་བ་འབྲིང་ལམ་མདའ་ཕོ་ཅན་འདི་ར་འདས་པ་བསྐུལ་ཀྱང་མཆོར་ཏེ། དེ་ཡང་དའི་བཙུན་མོའི་འཁོར་འདོད་ན་ཁྱེད་ཀྱིས་ཧི་ལྟར་ཡོལ་བ་རྡེར། ཞེས་སྨྲས
པ། ལྷ། མཚོ་དབང་ནི་འདི་ར་མཆིས་མོད། ཅི་སྟེ་དགུང་འདི་ར་མཆིན། མི་བ་ནོད་པར་བགྱིའོ། །དེ་ནས་རྒྱལ་པོ་གཙུག་མ་པོ་རབ་སྣང་གིས་ཡང་དེ་བཞིན་དུ་དྲིལ་བསྒྲགས་པ
དང་། རྒྱལ་པོ་ཞར་བའི་བུ་དེས་དེ་བཞིན་དུ་ཞུས་ནས་སྤྲིན་བ་འཆང་ལ་སྨྲས་པ། སྤྲིན་བ་འཆང་། རྒྱལ་པོ་གཙུག་མ་པོ་རབ་སྣང་གིས་ཡང་དེ་བཙུན་མོའི་འཁོར་ཇི་ལྟར་འདོད།
པ་བཞིན་དུ་ཀྱེས་བུ་པོ་ཞེས་སྤྲིན་དུ་གཏོང་ངོ་། །ཞེས་གསུངས་སོ། །དེའི་ཕྱིར་རྒྱལ་པོ་གཙུག་མ་པོ་རབ་སྣང་གི་བཙུན་མོའི་འཁོར་རྣམས་དང་ལྷན་ཅིག་དགའ་མགུར་སྤྱོད་ཀྱི། །སྤྱོར་
པོས། །འདོད། སྤྲིན་བ་འཆང་གིས་སྨྲས་པ། ལྷ། དེ་ནི་ཅི། ཁྱེད་མཆོར་བར་འགྱུར་ལམ། དེའི་སྐད་དུ་བདེ་བར་འདི་ར་འཁོར་ཀྱི། དེ་ནི། རྒྱལ་པོ་གཙུག་མ་པོ་རབ་སྣང་དེ

བོན་དུ་ཆས་ཤིང་མཆིས་པས། མ་ག་ཤེ་གས་ན་ལེགས་སོ། །དེས་སྨྲས་པ། སྤྲེའུ་བ་ཀ་ཆང་། མི་རྣམས་ཀྱི་ནང་ན་མི་ག་ནུ་ལུམས་ཅན་དགའ་སྟེ་ཡོད་དེ། འགྲོའོ། །ཞེས་དེ་སོང་བ
དང་། སྤྲེའུ་བ་འཆང་ཡང་རྒྱལ་པོའི་པ་ཀཱ་ས་སོང་ངོ། །རྒྱལ་པོ་ཤར་པའི་བུ་རི་མ་ཀྱིས་འཕགས་རྒྱལ་དུ་ཕྱིན་ཏེ་ཁྱིམ་གང་དུ་ཞུགས་པ་དེ། གསོལ་བས་ལག་ན་རལ་གྲི་ཐོགས་པའི
མི་དགེ་ཞིག་ཀུན་ནས་བསྐོར་ནས་དེ་རྣམས་ལ་བསྒྲགས་པ། ཤེས་ལྡན་དག། གལ་ཏེ་ཁྱད་མེད་ཙམ་གྱི་རོལ་ཏུ་བྱུང་ན་ནི། ཐོངས་ཤིག །ཅི་སྟེ་སྐྱེས་པ་ཞིག་ན། མ་གཏད་ཞིག །སྤྲེའུ
བ་འཆང་གིས་མཚོར་ནས་དེས་བས་མ་པ། བདག་གིས་རྒྱལ་པོ་མི་བཟད་པ། དེ་ག་པ། ཉམ་ངའ་བར་གྱུར་པ་ཡལ་བར་དོར་བ་གང་ཡིན་པ་ནི། བདག་གི་ཚམ་ཡིན་ནོ། །སྙམ་ནས། དེ་ལ
རྒྱལ་པོ་དེ་བུད་མེད་ཐལ་བའི་ཆ་ལུགས་ར་བརྗེན་གྱིས་བརྒྱན་ནས་ཏེ། དེ་ནས་བུམ་པ་བཀུར་ནས་ལྷག་མས་བཞུས་ཏེ་སྤྱི་ཞིང་། ཀྱི་དད་དུ་ཚེ་མས་ཤིང་མ་གསོལ་ན། ཁྱེད་ཀུ་ཁྱེར་ཏེ་མི
ཕོང་ངམ་ཞེས་ཁྱས་ནས་ཕྱི་ཞུད་དོ། །རྒྱལ་པོའི་མི་རྣམས་ཀྱིས་བུ་མོ་མ་ངན་གཞུག་མ་ཡིན་ནོ། །སྙམ་ནས་ཡལ་བར་བཏང་བ་དང་། དེས་བུམ་པ་ཕྱི་ངབུའི་འགྲམ་དུ་བོར་ནས
ལུག་ཏེ་སོང་ངོ། །གསོལ་བས་ཁྱིམ་དེ་བསྐུས་པ་དང་། རེ་ཞིག་ན་ཁྲོས་པ་རབ་གྱུར་ནས་དེས་སྤྲེའུ་བ་འཆང་བཟུང་སྟེ་རྒྱལ་པོ་གཏུམ་པོ་ར་བསྣང་ལ་ཕུལ་ནས། ཀྱི། མི་འདིས

༄༅། །རྒྱལ་པོ་ཤར་བའི་བྱ་བཏང་ལ་བསྔགས་སོ། །སྨྲ་བ་འཆང་གིས་སྨྲས་པ། ཧྲཱིཿ བདག་གིས་དེའི་ཚེ་དང་། གོས་དཀར་བདག་གིར་བཀྲིས་
ཏེ། བདག་གིས་དེ་བཏང་བ་བགད་ལ་བསྔགས་པ་དེ་ནི། བདག་གིས་རིགས་པ་ཞིག་བགྱིས་སོ་གྲི། འདི་ནི། ཁྱོད་ཀྱི་ཚེ་དང་། གོས་བདག་གིར་བཀྲིས་ལ། དེ་བཏང་བན་ཡང་
བདག་མོ་ངན་བགད་ལ་བསྔགས་པ་དེ་ནི། རིགས་པ་མ་ལ་བསྔགས་སོ། །ཞེས་སྨྲས་པ་དང་། རྒྱལ་པོ་གསོལ་བ་ལ་ཡིད་ཁྲེལ་ནས་སྨྲས་པ། བསོལ་བ། རྒྱལ་པོ་ཤར་བ་དེའི་བཙུན་མོའི་
[illegible] བཏང་བའི་རིགས་བསྔགས། དེ་ནི་ཁྱེད་གཡག་ཏེ་ཞིག་གུ་རྒྱལ་པོ་ཤར་བའི་བུ་ཕྱི་རུ་འདུག་ན། དེ་ཏུ་ན་ལེགས། ཅི་སྟེ་མ་འོངས་ན། ཚང་ལགས་ཆེར་
[illegible] དེ་སྐད་གསོལ་བ་དང་ གཞུ་ཐུང་བའི་ [illegible] རྒྱལ་པོ་སོ། །དེ་ནས་ [illegible] ཀྱི་ཁྲིམས་ནས་འཁྲུལ་འཁོར་གྱི་སྦྲུ་རྩ་ལ་ཀྱི་སྒྲོ་བ་དམ་པ་ཞིག་གོ་འཕངས
[illegible] སྨྲས་པ། ཧྲཱིཿ བདག་གིས་མཚེས་པ་ར་རྗེ་བོ་མགས་སོ།
[illegible] གསེས་པས་བླུ་བ་པོ་ཆེ་རིགས་ཅི་བོ་ [illegible] ཞེས་ཁྲ་བ་དང་བཞིན་པ་ཞིག་ཁུ་བས་ནས་འཕངས་རྒྱལ་བུ་བླང་བ་ཆེ་རིགས་ཅི་བོ་འདམ་བུའི་རིང་སོ། །ཞེས་སྨྲ་བཏང་བ

དང་། ཉི་ཤིའི་ཚེ་སྦྲུ་དེ་ཡང་ཕྱོགས་དང་ཕྱོགས་མཚམས་དགུ་བཀགས་པར་བྱ་སྟེ། །དེའི་ཚེ་དེ་འཁྲུལ་འཁོར་གྱི་སྦྱོར་ཚ་ལ་ཕྱི་མ་ཁན་པོ་ལ་འདི་སྐྱ་བུ་ལེ་འཁྲུལ་འཁོར་ཞིག་གིས་
ཤིག་ཅེས་སྨྲས་པ་དང་། དེས་ཀྱང་གླང་པོ་ཆེའི་གཙོ་བོ་འདམ་བུའི་རི་ཙི་འདྲ་བའི་འཁྲུལ་འཁོར་ཞིག་བྱས་ནས་འཁྲུལ་འཁོར་དེ་དང་མི་ལྔ་བརྒྱ་ཡང་བཙུག། གླང་པོ་ཆེ་དེ་སྟེ་བ་
དང་ཆུ་ཡང་མང་དུ་བཙུག་སྟེ། དེ་ནས་མི་དེ་རྣམས་ལ་བསྒོ་བ། ཅི་ནས་ཀྱང་ཁྱེད་ཚག་གིས་ཇི་ལྟར་ཀོའུ་ཤཱམྦིའི་ཉེ་འཁོར་མིག་ལམ་དུ་ཕབ་པ་དེ་ལྟར་འཁྲུལ་འཁོར་འདི་དྲིང་ངེ་ཤིག།
ཅི་སྟེ་རྒྱལ་པོ་ཤར་པའི་སྣ་དཔུང་གི་ཚོགས་ཡན་ལག་བཞི་པ་དང་བྱུང་ན་ནི། ཁྱེད་ཀྱིས་དེའི་ལག་ཏུ་མ་སྤྲིན་ཅིག ། ཞོན་ཏེ་གཅིག་པུ་འོང་ན་ནི། ཁྱུང་ལ་པ་བཟུང་ནས་ཁྱུར་ད་
འདིར་ཁྱེད་དེ་ཤོག་ཅིག་ཅེས་བྱས་པ་དང་། དེ་དག་གིས་ཇི་ལྟར་འཁྲུལ་འཁོར་དེ་ཀོའུ་ཤཱམྦིའི་ཉེ་འཁོར་བསྐྱར་རྡུང་བད་ལྟར་ལེགས་པར་དུས་ཏེ་འདུག་པ་དང་། ཕྱུགས་རྫི་
དང་། བ་ལང་རྫི་དང་། རྩྭ་ཐུན་དང་། ཤིང་ཐུན་དང་། ལམ་གྱིས་འཚོ་བ་དང་། ལམ་གོལ་བས་འཚོ་བའི་མི་རྣམས་ངོ་མཚར་དུ་གྱུར་པའི་མིག་བགྲད་ནས་བསྐོར་ཏེ་བལྟས་པར་
བརྩམས་སོ། །དེ་ན་ཁ་ཅིག་ན་རེ། ཤེས་ཉིན་བ། །འདི་ནི་གླང་པོ་ཆེའི་གཙོ་བོ་སྔོན་ཡིན་ནོ། །ཞེས་ཟེར་རོ། །གཞན་དག་ན་རེ། འདི་གླང་པོ་ཆེའི་རྗོད་མ་ཡིན་ནི་ཀྱི།

༄༅། །འཕགས་རྒྱལ་གྱི་རྒྱལ་པོ་གཙུག་པོ་རབ་སྣང་གི་གླུད་པོ་ཆེའི་གཙོ་བོ་འདམ་བུའི་རི་ཞེས་བྱ་བ་དྲིས་པ་དེ། འདི་རུ་འོངས་པ་ཡིན་ནོ། །ཞེས
ཤོ་ར་ཟོ། །དེ་ནས་ཁ་ཅིག་གིས་རྒྱལ་པོ་ཤར་པའི་གན་དུ་སོང་ནས་གཙམ་བུ་གསོལ་བ། ༄༅། འཕགས་རྒྱལ་ན་གནས་པའི་རྒྱལ་པོ་གཙུག་པོ་རབ་སྣང་གི་གླུད་པོ་ཆེའི
གཙོ་བོ་འདམ་བུའི་རི་ཕྱོགས་པ་རྒྱུ་ར་བ་གང་ལགས་པ་པ་དེ་ནི། ལྷའི་བསོད་ནམས་ཀྱི་མཐུས་འདི་ར་མཆིས་ཏེ། སྤྱི་ཆགས་པ་བརྒྱ་རྫོང་དུ་མ་བཀོད་མཆིས་སོ། །ཞེས
ཕྱག་ལ་ཏུ། རྒྱལ་པོ་ཤར་པའི་ལུས་ཐོས་ནས་དགའ་བ་དང་། ཡིད་བདེ་བ་སྐྱེས་ཏེ་དགའ་བའི་ཚིག་ནི། བརྗོད་ཅེས། ཏུ་ཏུ་ཏུ་བ་བསྔམས་པ་ནི། ཕུལ་ནས་སྤྱི་བོ་འཆད་པ་ལ
བསྒྲེ་བ། སོ་ཕལ་དཔུང་གི་ཚོགས་ལ་ཡུལ་ལག་བཞི་པོ་བསྐོར་ན་ལ་གྲོང་ཁྱེར་དུ་ཡང་དྲི་ལ་བསྒྲགས་ཏེ་འདི་སྐད་དུ། གྲོང་ཁྱེར་ན་གནས་པ་ཐམས་ཅད་དང་། ཡུལ་སྣ
ཚོགས་ནས་འདིར་མཆིས་པའི་སྐྱེ་བོའི་ཚོགས་རྣམས་ལ་རྒྱལ་པོ་གླུད་པོ་ཆེའི་གཙོ་བོ་འདམ་བུའི་རི་འདི་ཕྱག་བྱ་ཞིབ་ཀྱི། མཚོན་ཆ་རྣམ་པ་སྣ་ཚོགས་དང་། ཞགས་པ་ཐོགས
ཏེ་ཤོག་ཅིག །ཅེས་བསྒྲགས་ཤིག །སྤྱི་ར་བ་འཆད་པ་ལས་དང་ལྡན་གྱི་ཚོགས་ཡུལ་ལག་བཞི་པོ་བསྐོར་ན་གྲོང་ཁྱེར་དུ་ཡང་དྲི་ལ་བསྒྲགས་ནས་འདི་སྐད་དུ། ཞེས་ཕྱིན

ཀྱིད་ཁྲེར་ན་གནས་པ་རྣམས་དང་། ཕོ་བྲང་འཁོར་ན་གནས་པ་རྣམས་དང་། ཡུལ་སྣ་ཚོགས་ནས་འོངས་པའི་སྐྱེ་བོའི་ཚོགས་དགེ་ཉིན་ཅིག །ཧཱུཾ། དཔུང་པོ་ཆེའི་གཙོ་བོ་འདམ
ཀྱི་ལི་ཕོ་ཧོད་ན་དུག་ཤེགས་ཀྱི། ཁྱེད་ཙུག་མཆོན་ཆ་སྣ་ཚོགས་དང་། ཞབས་པ་དག་ཐོགས་ནས་ཞོག་ཅིག །ཅེས་བཀའ་འབྱུང་ལ་དེ། །ཞེས་ཀྱང་སོ། །དེ་ནས་རྒྱལ་པོ་ཞར་བའི་དཔུང
ཀྱི་ཆེ་ས་ཡན་ལག་བཞི་པ་དང་། མི་འི་མཆོག་སྟོང་ཕྲག་དུ་མ་དང་ལྷན་ཅིག་ཏུ་གླང་པོ་ཆེའི་གཙོ་བོ་འདམ་བུའི་རི་འདྲེན་དུ་འོངས་པ་དང་། འཁྲུལ་འཁོར་འཁྲུལ་བ་རྣམས་ཀྱིས་ཧཱུཾ
ཀྱི་སྒྲ་ཞེ་ཆེ་འི་གཙོ་བོ་དང་འདམ་བུའི་རི་ལ་བརྩམས་པ་དང་། འཁྲུགས་པར་རྩེ་མ་པ་དེ་ལྟར་འཁྲུལ་འཁོར་དེ་ཕྱུལ་བ་དང་། གླན་པོ་རྣམས་ཀྱིས་སྨྲས་པ། ཀྱེ། ཁྱེད་ཉིད་གླང་པོ་ཆེའི་ཚོགས་ལ
ཨ་ཀང་ས་པ་ལ་ཐབས་ནས། གླང་པོ་ཆེ་པ་དེ་འདྲོས་སུ་བསྐྱེད་ཀྱི། ཁྱེད་ཉིད་ཀྱིས་ཐབས་མཚོན་དུ་གསོལ། རྒྱལ་པོས་སྐྱེར་བ་འཆང་ལ་བསྐོ་བ། དཔུང་གི་ཚོགས་ཡན་ལག་བཞི་པ་ཁྱེད
ཅིག །དེ་ཉིད་ཐབས་ཀྱིས་འདི་རི་ཁྲུང་དུ་འགྲོ་བོ། །ཅེས་དཔུང་གི་ཚོགས་ཡན་ལག་བཞི་པ་བསྐུད་ནས། རྒྱལ་པོ་བདག་ཉིད་པི་ཝང་སྣ་ཚོགས་པ་ལེན་ཅིང་ཉེ་བར་འགྲོ་བར་བརྩམས
པ་དང་། འཁྲུལ་འཁོར་འཁྲུལ་བ་རྣམས་ཀྱིས་ཧཱུཾ་ཕྲུལ་འཁྲུལ་གཡེར་རྒྱལ་པོ་ཞར་བའི་བུའི་དུ་དང་དུ་སོང་ནས་འདུག་པ་དེ་ལྟར་ཕྱུལ་ཏེ་མི་ལྷ་བརྒྱ་པོ་དེ་དག་འཁྲུལ་འཁོར་ནས

༄༅། །ཁྲུང་རྣམ་བརྒྱད་དོ། །བརྒྱུད་ནས་འཁྲུལ་འཁོར་དུ་བཅུག་སྟེ་འཁྲུལ་འཁོར་དེ་རྡེ་ལྟར་རྒྱུང་བགི་ལུགས་ལྟར་མཐོ་གསལ་བར་གྱུར་པ་ལ་ཇི་ལྟར་ཡུལ་
ལོ། །རྒྱལ་པོ་ཤར་བའི་བུ་ཁྲིད་དོ། །རྒྱལ་པོ་ཤར་བའི་བུ་ཁྲིད་དོ། །ཞེས་བློན་པོ་རྣམས་ཀྱིས་ཀུན་ཏུ་སྨྲན་པ་དང་། སྒོག་ཚགས་བརྒྱ་སྟེ་དུམ་དང་། དཔུང་གི་
རྣམས་ཡན་ལག་བཞི་པས་བསྐོར་ཏེ་ཡར་འབྱུང་མས་སོ། །གང་གི་ཚེ་ས་ཚིགས་འདས་པར་གྱུར་པ་དེའི་ཚེ་སྤྲིན་བ་འཆང་གིས་སྨྲས་པ། ཤེས་ལྡན་དག །རྒྱལ་པོ་ཁྲིད་
ཤིན་ཏུ་ཕྲ་ལམ་དུ་ཞིག་ཡས་མཐུ། སྐར་ཡོག་ཅིག །ཅེས་བྲུས་པ་དང་། དེ་དག་ཐམས་ཅད་ལོག་གོ །རྒྱལ་པོ་ཤར་བའི་བུ་ཡང་འཕགས་རྒྱལ་དུ་ཁྲིད་ནས་གསེར་
དུས་རྒྱལ་པོ་གཏམ་ཡིད་བ་སྐྱང་ལ་ཕུལ་ཏེ། ཀྱེ། རྒྱལ་པོ་ཤར་བའི་བུ་འདི་ལགས་སོ། །ཞེས་བྲུས་པ་དང་། རྒྱལ་པོས་དགའ་བའི་རྟགས། བཏུངས། ཏུང་ཉུང་བ་བསྔམས་
བཟོ། ཕུས་ཏེ་ཕྱི་དང་། གོ་ཁྱེར་དང་། གྲོང་རྡལ་དང་། ལྗོངས་གནས་པའི་སྒྲོག་ཆགས་སྐྱེད་ན་བ་དུ་མཆོག་པ་དང་། གསོལ་བ་ལ་བསྟོད་པ། དས་རྒྱལ་པོ་
ཤར་བའི་བུ་ཡོངས་སུ་ནར་དེ། ཡིད་ཅིག །སྔོན་པོ་རྣམས་ཀྱིས་སྨྲས་པ། ཀྱེ། རྒྱལ་པོ་འདི་ནི། གཞོན་པོ་ཆེ་འདི་ཚེ་གུ་ལམ་ཡས་བ་ཞིག་སྟེ། གལ་ཏེ་འདི་བཀུམ་ན།

གླང་པོ་ཆེ་འི་ཆོ་ག་ཞུ་བ་བར་འགྱུར་བས། དེའི་སྐད་དང་རེ་ཞིག་ལྷས་འདི་ལས་གླང་པོ་ཆེ་འི་ཆོ་ག་བསླབ་ཏུ་གསོལ། སྐད་ཀྱིས་རྗེ་ལྷར་བཀའ་སྩལ་པ་བཞིན་བགྱིས་སོ། །རྒྱལ་པོས་སྨྲས་པ། གསོལ་པ། གལ་ཏེ་དེ་ལྟར་ན། ཁྱེད་ཀྱིས་འདི་ལས་གླང་པོ་ཆེ་འི་ཆོ་ག་སློབས་ཤིག །ངས་འདི་ལས་གླང་པོ་ཆེ་འི་ཆོ་ག་བསླབ་སྟེ་དེའི་སློབ་དཔོན་དུ་གྱུར་ན། དེ་ལྟར་སློབ་དཔོན་གསང་བར་བྱ། གསོལ་པས་སྨྲས་པ། ལྷ། བདག་ལ་ཡང་ཉེས་དམིགས་དེ་ཉིད་དུ་འགྱུར་བས། དེའི། ཆམ་ལ་ཕབས་སོ། །རྒྱལ་པོས་སྨྲས་པ། གསོལ་པ། ཞལ་ཏེ་ཐུན། སུ་ཞིག་འདི་ལ་སློབ་ཅུ་འཇུག་ལ་དེ་ལས་ངས་བསླབ་པར་བྱ། གསོལ་པས་སྨྲས་པ། ལྷ། ཁྱེད་ཀྱི་སྲས་མཛེས་ལྡན་ཁྲིན་འདི། ལོ་ལོ་མ་མི་ཆེས་པ། བརྩོན་འགྲུས་དང་ལྡན་པ། མཁས་པ། གཟུངས་པ་ལ་གནས་པས་འདི་སློབ་ཅུ་སྩལ་ཏེ་འདིས་ལྷ་ལ་བསླབ་པར་བགྱིའོ། །རྒྱལ་པོ་གཙུག་པོར་བསྣང་གིས་ནོར་ལྷས་ཁྲིན་ལ་སྨྲས་པ། བུ་མོ། ནི་དེ་མཚོན་ངན་པ་བཅོ་བརྒྱད་དང་ལྡན་ན། འོན་ཀྱང་དེ་གླང་པོ་ཆེ་འི་ཆོ་ག་ལ་མཁས་པ་ཞིག་པས་ཁྱེད་ཀྱིས་དེ་ལས་བར་དུ་ཡོ་ལ་ངས་བཅད་དེ་གླང་པོ་ཆེ་འི་ཆོ་ག་སློབས་ལ་ཕྱིས་ང་ལ་སློབས་ཤིག །ཁྱེད་ཀྱིས་ནི་དེ་ལ་བལྟ་བར་ཡང་མི་བྱ་སྟེ། དེ་ལ་ཕོད་ན། བཀྲ་མི་ཤིས་པས། ཁྱེད་ཀྱིས་དེ་ན་བཞེད་ན། ཁྱེད་འཆི་འོ། །ཞེས་བཀས་བཅད་པ།

དེས་ཡོལ་བས་བཅད་དེ་དེ་ལས་གླང་པོ་ཆེའི་ཚོགས་བསྐྱལ་བར་བརྩམས་སོ། །སྒྲོར་བ་འཚང་གེས་ནས་མ་པ། གལ་ཏེ་ཀླུ་བཙན་
༄༅། ཏེ་བསོད་ན་ནི། དེ་ཕྱར་བའི་ཐབས་ཤིག་ནས་མའོ། །འོན་ཏེ་ཤི་སྐྱེ་དུས་ལས་འདས་ན་ནི། གཞན་ཞིག་རྒྱལ་པོར་དབང་བསྐུར་རོ། །ཀླུ་མ་ནས་དེའི་གླིང་ནོ་གསེར་
ཕོ་ཏང་ཅ་ཞེས་བྱ་བ། ཀྱི་ཝ་ཤམ་པ་ལ་སྐྱི་ར་བ་འཚང་བ་ནས་ཀུང་ཆུག་པ་ཞིག་ཡོད་པ་དེ་ལ་དེས་བསྒྲུབས་པ། གླིང་ནོ། འཕགས་རྒྱལ་དུ་སོང་ལ་སོན་ནས་རྒྱལ་པོ་ཀུན་ཏུ
[illegible] དེ་ཕྱར་བའི་ཐབས་ཤིག་ནས་མ་བར་བྱའོ། །འོན་ཏེ་ཤི་སྐྱེ་དུས་ལས་འདས་ན། གཞན་ཞིག་རྒྱལ་པོར་དབང་བསྐུར་རོ། །ཞེས་བྱས་པ་དང་།
[illegible] དེ་རྒྱལ་པོའི་ [illegible] རྒྱལ་པོའི་མི་ [illegible] ཞེས
[illegible]
[illegible] བསྒྲུབས་པ། [illegible] དེ་གཉིས་ [illegible]
[illegible] བསྒྲུབས་པ། [illegible]

ལམ་ན་འདས་སོ་ཏེ། དེ་རྒྱལ་པོ་དེའི་སྲས་མོ་ནོར་འཛིན་གྱིས་ཉུ་པ་ལ་གླང་པོ་ཆེ་འདི་ཆེ་གསོལ་བ་པོ། །དེ་བཞིན་དུ་དེས་རྒྱལ་པོ་དེའི་སྐྲོ་བཞིན་རྒྱལ་པོ་དེའི་མི་དགག་པ་ཞིས་པ་དང་། དེ་དག་གིས་
ཀྱང་དེ་བཞིན་དུ་ལན་བཏབ་བོ། །དེ་གཡོ་ཐབས་དེ་དང་དེས་ན་དང་དུ་ཆུད་པ་དང་། དེས་རྒྱལ་པོ་ཤར་པ་དེ་བུ་མཐོང་ནས་ཕྱོགས་བཞིར་བསྐུས་ཏེ་ད་ལྟ་མུས། ཨྰ། གསོན་ནམ་ཞེས་
སྨྲས་པ་དང་། དེ་ཡང་དབང་ཚོ་ཞིང་ཡིད་མི་དགའ་བཞིན་དུ་ཕྱོགས་བཞིར་བལྟས་ནས་སྨྲ་ངོ། གསོན་ནོ། །ཞེས་སྨྲས་སོ། །དེས་དེ་མ་དེ་ནས་ཆུ་མདུད་ཐམས་ཐམས་གཅན་ཞིག་གིས་
ཉིན་རྒྱུས་ཀྱིས་པ་ནམ་ཕྱེད་ནས་སྨྲས་པ། བུ་མོ། ཁྱོད་སུ་ལས་གླང་པོ་ཆེའི་ཆེ་གསོལ། དེས་སྨྲས་པ། བགྱིས་སོ། མི་མཆོད་ནང་པ་བཅོ་བརྒྱད་དང་ལྡན་པ་ཞིག་ཡོད་དེ། དེ་ལ་བདག་
ཡོལ་དགས་བཅུ་ནས་སྒྲོན་ནོ། དེས་སྨྲས་པ། དེ་ན་མི་མཆོད་དང་བ་བཅོ་བརྒྱད་དང་ལྡན་པ་བབ་འཕང་བ་ལ་ཡོད། གང་ཞིག་ཁྱོད་སྒྲོན་པ་དེའི། རྒྱལ་པོ་ཤར་པའི་བུ་ཡིན་
ཏེ། གཞན་ནམ་ནམ་ལྷ། མ་རིག་པ། བཀྲན་ནས་ཀྱི། མཆོད་ཐམས་ཅད་ལེགས་པར་རྫོགས་པ་ཡིན་ནམ། ཁྱོད་ལ་སུ་ཞིག་གིས་དེ་སྐད་དུ་བསྒོས། ཅི་སྟེ་ཁྱོད་ཡིད་མི་ཆེས་ན།
ཡོལ་དཔྱེ་བསྟེན་སྦྱིན་པ་ཞིག །ཨ་ཕྱུས་བ་དང་། ཉེ་བ་ཡི་གཉེན་ཅན་དང་། མཆོད་རྫས་ནང་བ་དང་དེ་ཡོན་བསྒྱུར་བ་དང་ལྡན་པ་དེ། །ཞེས་དེ་མ་ཐག་ཏུ་ལྷ་ལ་སྦྱིན་པའི་ཕྱོགས་ཀྱིས

༄༅། །བསྐྱེད་པ་བཞིན་དུ་འདོད་པས་གཡེངས་ནས་སྨྲས་པ། བགྲེས་མོ། ཁྱོད་ཇི་སྐད་བསྒྲུང་བ་བགད་ལགས་པ་དེ་ནི། མདན། དེ་ན་ཁྱུང་གསོལ་བ་བཞིག

མཆིས་ཏེ། བདག་འདི་དང་འཕྲལ་ཅིག་མཇལ་བར་ཁྱེད་ཀྱིས་སྐྱོད་དམ། དེས་སྨྲས་པ། བུ་མོ། བདག་གིས་ཁྱེད་ཀྱི་དོ་བོན་བཞིན་དུ་བསྒྲུབ་པར་བྱ་སྟེ། གར་བསྐྱོད་ར་ཁྱུང་སྐྱེས

ཁྱུ་འདི་སྙིང་བུད་དང་འཕྲད་པ་ཡང་དགའ་འཚལ། ག་ཁྱེད་དང་ལ་འདི་སྙིང་རྗེ་ཆེ་བ་ཡུལ་སྐྱེས་ཁྱུང་ཅི་དགོས།། དགེའོ།། ||